Über dieses Buch

Dies ist ein digitales Exemplar eines Buches, das seit Generationen in den Regalen der Bibliotheken aufbewahrt wurde, bevor es von Google im Rahmen eines Projekts, mit dem die Bücher dieser Welt online verfügbar gemacht werden sollen, sorgfältig gescannt wurde.

Das Buch hat das Urheberrecht überdauert und kann nun öffentlich zugänglich gemacht werden. Ein öffentlich zugängliches Buch ist ein Buch, das niemals Urheberrechten unterlag oder bei dem die Schutzfrist des Urheberrechts abgelaufen ist. Ob ein Buch öffentlich zugänglich ist, kann von Land zu Land unterschiedlich sein. Öffentlich zugängliche Bücher sind unser Tor zur Vergangenheit und stellen ein geschichtliches, kulturelles und wissenschaftliches Vermögen dar, das häufig nur schwierig zu entdecken ist.

Gebrauchsspuren, Anmerkungen und andere Randbemerkungen, die im Originalband enthalten sind, finden sich auch in dieser Datei – eine Erinnerung an die lange Reise, die das Buch vom Verleger zu einer Bibliothek und weiter zu Ihnen hinter sich gebracht hat.

Nutzungsrichtlinien

Google ist stolz, mit Bibliotheken in partnerschaftlicher Zusammenarbeit öffentlich zugängliches Material zu digitalisieren und einer breiten Masse zugänglich zu machen. Öffentlich zugängliche Bücher gehören der Öffentlichkeit, und wir sind nur ihre Hüter. Nichtsdestotrotz ist diese Arbeit kostspielig. Um diese Ressource weiterhin zur Verfügung stellen zu können, haben wir Schritte unternommen, um den Missbrauch durch kommerzielle Parteien zu verhindern. Dazu gehören technische Einschränkungen für automatisierte Abfragen.

Wir bitten Sie um Einhaltung folgender Richtlinien:

+ *Nutzung der Dateien zu nichtkommerziellen Zwecken* Wir haben Google Buchsuche für Endanwender konzipiert und möchten, dass Sie diese Dateien nur für persönliche, nichtkommerzielle Zwecke verwenden.

+ *Keine automatisierten Abfragen* Senden Sie keine automatisierten Abfragen irgendwelcher Art an das Google-System. Wenn Sie Recherchen über maschinelle Übersetzung, optische Zeichenerkennung oder andere Bereiche durchführen, in denen der Zugang zu Text in großen Mengen nützlich ist, wenden Sie sich bitte an uns. Wir fördern die Nutzung des öffentlich zugänglichen Materials für diese Zwecke und können Ihnen unter Umständen helfen.

+ *Beibehaltung von Google-Markenelementen* Das "Wasserzeichen" von Google, das Sie in jeder Datei finden, ist wichtig zur Information über dieses Projekt und hilft den Anwendern weiteres Material über Google Buchsuche zu finden. Bitte entfernen Sie das Wasserzeichen nicht.

+ *Bewegen Sie sich innerhalb der Legalität* Unabhängig von Ihrem Verwendungszweck müssen Sie sich Ihrer Verantwortung bewusst sein, sicherzustellen, dass Ihre Nutzung legal ist. Gehen Sie nicht davon aus, dass ein Buch, das nach unserem Dafürhalten für Nutzer in den USA öffentlich zugänglich ist, auch für Nutzer in anderen Ländern öffentlich zugänglich ist. Ob ein Buch noch dem Urheberrecht unterliegt, ist von Land zu Land verschieden. Wir können keine Beratung leisten, ob eine bestimmte Nutzung eines bestimmten Buches gesetzlich zulässig ist. Gehen Sie nicht davon aus, dass das Erscheinen eines Buchs in Google Buchsuche bedeutet, dass es in jeder Form und überall auf der Welt verwendet werden kann. Eine Urheberrechtsverletzung kann schwerwiegende Folgen haben.

Über Google Buchsuche

Das Ziel von Google besteht darin, die weltweiten Informationen zu organisieren und allgemein nutzbar und zugänglich zu machen. Google Buchsuche hilft Lesern dabei, die Bücher dieser Welt zu entdecken, und unterstützt Autoren und Verleger dabei, neue Zielgruppen zu erreichen. Den gesamten Buchtext können Sie im Internet unter `http://books.google.com` durchsuchen.

Deutscher Universitätskalender

Winter-Semester 1916/17

HARRASSOWITZ
ANDLUNG-ANTIQ.
LEIPZIG:

Gen. Lib.

Verlag von K. J. Wyss in Bern

Beiträge zur Kryptogamenflora der Schweiz

Gen. Lib.

The University of Chicago
Libraries

Cres Cat Sci entia Vita Exco latur

schen Staatsumwälzung bis zur Gegenwart. Mk. 6.—

Nussbaum, Dr. F.,
Die Täler der Schweizeralpen. Eine geographische Studie. Mk. 2.—

Digitized by Google

Deutscher

Universitäts-Kalender

gegründet von

Oberbibliothekar Prof. Dr. F. Ascherson.

Herausgegeben mit amtlicher Unterstützung.

Neunzigste Ausgabe.

Winter-Semester 1916/17.

I. Teil:

Die Universitäten im Deutschen Reiche.

LEIPZIG.
Verlag von Johann Ambrosius Barth.
1916.

Digitized by Google

L401
C5

Inhalt.

	Seite
Vorwort	
Inhalt	
Abkürzungen	
Berlin, Universität	1
Berlin, landwirtschaftliche Hochschule	19
Bonn	41
Poppelsdorf	49
Braunsberg	57
Breslau	59
Erlangen	75
Frankfurt a/M.	83
Freiburg i. B.	93
Gießen	105
Göttingen	114
Greifswald	127
Halle a. S.	135
Heidelberg	150
Jena	162
Kiel	174
Königsberg i. Pr.	183
Leipzig	195
Marburg i. H.	216
München	227
Münster i. W.	252
Rostock	261
Straßburg i. E.	268
Tübingen	279
Würzburg	290
Uebersicht der Verbände studentischer Korporationen	299
Hamburgisches Kolonialinstitut und Allgemeines Vorlesungswesen	325
Chronik und Statistik	332
Personalveränderungen an den Universitäten des Deutschen Reiches im S.-S. 1916	332
Neue Habilitationen im S.-S. 1916	340
Die immatrikulierten Studierenden der deutschen Universitäten im S.-S. 1916 nach ihrer Staatsangehörigkeit (Tabelle)	zwischen 340 u. 341
Zahl der Lehrer im W.-S. 1916/17 (Rückseite der Tabelle)	zwischen 340 u. 341
Neue Habilitationen im S.-S. 1916 (Tabelle)	341
Endgiltige Feststellung d. Zahl der Studierenden im W.-S. 1915/16	342
Zahl der Studierenden im S.-S. 1916	344
Zahl der immatrikulierten Frauen im S.-S. 1916	346
Uebersicht über den Abgang u. Zugang der Studierenden im S.-S. 1916	346
Todesfälle im S.-S. 1916	347
Akademische Presse	348
Namenverzeichnis	I—XXV

Digitized by Google

579084

Vorwort.

Zum 90. Male tritt der Deutsche Universitäts-Kalender vor den Kreis seiner Freunde, die sein Erscheinen regelmäßig mit Freude begrüßen, zum fünften Male während des Krieges, der sein pünktliches Erscheinen nicht unterbrechen konnte.

Wie immer haben auch diesmal hohe staatliche und akademische Behörden die Herausgeber bereitwillig unterstützt, wofür ihnen auch an dieser Stelle verbindlichst gedankt sei.

Ähnlich wie in vergangenen Jahren wird es sich erst nach Beginn des Semesters entscheiden, ob und in welchem Umfange die angekündigten Vorlesungen abgehalten werden können. Mitglieder des Lehrkörpers, welche durch mittelbaren oder unmittelbaren Heeresdienst an der Ausübung ihrer Lehrtätigkeit verhindert wurden, sind durch ein ⊛ (Kriegsteilnehmer) hinter dem Geburtsdatum bezw. hinter dem Namen kenntlich gemacht. Die Anzahl der im Felde oder zur Hilfeleistung beim Heere befindlichen Studierenden ist aus der Tabelle für die Statistik der deutschen Universitäten S.-S. 1916 (S. 340 u. 341) sowie aus der eingeklebten langen Tabelle (letzter Abschnitt) ersichtlich.

Schon in den letzten Ausgaben war auf die Schwierigkeiten für die Bearbeitung des studentischen Verbindungswesens während des Krieges hingewiesen. Obwohl diese sich seither nicht gemindert haben, ist der langjährige Bearbeiter hierfür, Herr E. H. Eberhard, Hamburg, bemüht gewesen, die größtmögliche Genauigkeit auch dieses Abschnittes zu erreichen, zumal es nicht ohne Bedeutung scheint, bei der Gestaltung dieser Verhältnisse während des Krieges alles Erreichbare festzulegen.

Es sei an dieser Stelle noch auf den Kalender der Technischen Hochschulen Deutschlands, Österreichs und der Schweiz hingewiesen, der auch die studentischen Verbindungen umfaßt. Die Ausgabe für das Studienjahr 1916/17 erfolgt in Kürze.

Leipzig, Ende August 1916,
Dörrienstr. 16.

Der Verlag
Johann Ambrosius Barth.

Digitized by Google

Abkürzungen für den Text der Vorlesungen.

g. bedeutet gratis, ö. öffentlich, p. privatim, pss. privatissime pg. privatissime et gratis, die diesen Bezeichnungen vorgesetzten Ziffern geben die Anzahl der Stunden, die den Namen in Klammern nachgesetzten Zahlen den Geburtstag der Dozenten an. So bedeutet beispielshalber 13. 5. 27 den 13. Mai 1827. Bei neuberufenen Dozenten tritt zu jenem Datum noch der frühere Aufenthaltsort hinzu. Die Abkürzungen der Vornamen sind ohne weiteres verständlich bis auf die folgenden: A. = Adolf, B. = Bruno, C. = Carl, E. = Ernst, F. = Friedrich, G. = Gustav, H. = Hermann, J. = Johannes, K. = Karl, L. = Ludwig, M. = Max, O. = Otto, P. = Paul, R. = Richard, Th. = Theodor, V. = Victor, W. = Wilhelm.

Abkürzungen für den Text der Verbindungen.

Abt. = Abteilung.
ak. = akademisch.
adm. = admittiert.
AGV. = Akadem. Gesangverein.
ARB. = Akadem. Ruderbund.
ATB. = Akadem. Turnbund.
ATV. = Akadem. Turnverein.
B. = Burschenschaft.
Bb. = Burschenband.
Bm. = Burschenmützen.
BM. = Bestimmungsmensur.
bed. S. = bedingte Satisfaktion.
Br. = Briefablage.
Bz. = Bierzipfel (d. h. die Farben werden nur im Bier- u. Weinzipfel getragen).
C. = Corps.
CC. = Chargierten-Convent.
CKb. = Conkneipantenband.
CKm. = Conkneipantenmützen.
CV. = Cartellverband.
d.(grün) = dunkel(grün).
d. nat. = deutschnational.
EH. = Eigenes Haus.
e. W. = eigene Waffen.
Fb. = Fuchsband.
Ff. = Fuchsfarben.
Fm. = Fuchsmützen.
fr. = frei.
frschl. = freischlagend.
ftr. = farbentragend.
FVh = Freundschaftsverhältnis.
gest. = gestiftet.
Gf. = Grundfarbe.
h.(blau) = hell(blau).
Hb. = Hospitantenband.
Hm. = Hospitantenmützen.
Kn. = Kneipe.
korp. = korporativ.
Korp. = Korporation.
KV. = Kartellverband.
L. = Landsmannschaft.
M. = Mützen.
MV. = Mensurverwerfung.
nftr. = nichtfarbentragend.
n. g. = nicht getragen (d. h. die Farben werden nur im Wichs etc. getragen).
o. A. = ohne Abzeichen.
P. = Perkussion des Bandes.
PVh. = Paukverhältnis.
rek. = rekonstituiert.
Ren. = Renonce.
rez. = rezipiert.
s. = seit.
SB. = Schwarzburgbund.
Schl. = Schleife.
SC(V). = Senioren-Convent (S.-Verband).
SGV. = Studenten-Gesangverein.
susp. = suspendiert.
SS. = Sommersemester.
St. = Stürmer.
T. = Turnerschaft.
u. S. = unbedingte Satisfaktion.
V. = Verein.
Vb. = Verbindung.
VC. = Vertreter-Convent.
VDSt. = Verein Deutscher Stud.
VJSt. = Verein Jüd. Stud.
Vg. = Vereinigung.
v. u. = von unten.
VM. = Verabredungsmensur.
VVh. = Verkehrsverhältnis.
WB. = Wingolfsbund.
WS. = Wintersemester.

NB. Die den einzelnen Korporationen zugefügten Buchstaben und Ziffern verweisen auf die S. 299ff. befindliche Übersicht.

Digitized by Google

BERLIN.

Akademische Auskunftsstelle. An der Königlichen Friedrich-Wilhelms-Universität ist eine Akademische Auskunftsstelle mit der Aufgabe errichtet, eine Zentrale für alle Auskünfte zu bilden, die geeignet erscheinen, den Studierenden für ihre Studienzwecke förderlich zu sein und besonders auch den ausländischen Studierenden ihren Aufenthalt in Berlin zu einem nutzbringenden zu gestalten. Auch wird sie gern anderen Personen, welche Berlin zu wissenschaftlichen Zwecken besuchen, zur Erreichung ihrer Ziele behilflich sein. Die Auskünfte werden sich auf alle staatlichen, städtischen und privaten Anstalten erstrecken, welche der Pflege von Wissenschaft und Kunst in Berlin dienen. Schriftliche Anfragen werden nur beantwortet, wenn ihnen das Porto beigefügt ist. Die Auskunftsstelle befindet sich im Universitätsgebäude zu ebener Erde gegenüber der Pförtnerwohnung und ist an den Wochentagen von 10—1½ Uhr geöffnet.

Immatr.: 18 ℳ; für solche, welche innerhalb der letzten zwei Jahre eine deutsche Universität besucht haben, 9 ℳ; bis 5. Nov. bezw. 5. Mai, später nur mit Genehmigung des Universitätskuratoriums, an das Gesuche persönlich abzugeben sind (Zimmer 12). Hospitantenscheine werden an alle diejenigen ausgegeben, die den erforderlichen Bildungsgrad nachweisen und gegen deren Führung nichts vorliegt. (Näher. s. Vorschrftn. f. d. Stud. d. Kgl. Friedr.-Wilh.-Univ. zu Berlin §§ 3ff.) Frauen werden unter gleichen Voraussetzungen wie männliche Studierende voll immatrikuliert oder bei genügender Vorbildung als Hospitanten aufgenommen gegen Rektoratserlaubnisschein und schriftliche Einwilligung der Dozenten. Für die Erteilung des Hospitantenscheins haben Inländer eine Gebühr von 6 ℳ, Ausländer eine solche von 12 ℳ zu zahlen. Exmatr.: 12.50 ℳ, bei Honorarstundung 14 ℳ. Vorlesungen: Beginn u. Schluß des Belegens werden von der Quaestur besonders bekannt gemacht. Anmeldung bei den Dozenten bis 30. Nov. bezw. 31. Mai. Honorar: Durchschn. 5 ℳ f. die Wochenstunde u. das Semester. Außerdem in jedem Semester: Auditoriengeld 5 ℳ (Ausländer 10 ℳ), Beitrag zum Studentenfonds (von den immatrik. Stud.) 1.00 ℳ, zur akadem. Krankenkasse 2 ℳ, Bibliotheksgebühr 2,50 ℳ, Institutsgebühr 5 ℳ (Ausländer 10 ℳ) von den Stud. d. Med., d. Naturwissenschaften, der Zahnheilkunde, der Pharmazie, der Landwirtschaft; Praktikantenbeiträge für Kurse und Uebungen in den Laboratorien etc. Stundung ist nur bei Nachweis der Bedürftigkeit und Einreichung eines Fleißzeugnisses zu erwarten. Krankenkasse (errichtet

Digitized by Google

1900) gewährt freie ärztliche Behandlung und Pflege, sowie in besonders dringenden Fällen auch bare Gelddunterstützungen. Lesehalle. Wohnungen sehr verschieden nach Lage und Ausstattung, Mietszahlung prän., Kündigung nur zw. 1. u. 14. für den 1. des kommenden Monats. Liste beim Oberpedell.

Kgl. Friedrich-Wilhelms-Universität.

Gestiftet 1809, eröffnet 1810.

Anfang 16. Oktober, Ende 15. März.

Kuratorium: Stellvertreter: Rektor Geh. Med.-Rat Prof. Dr. **Bumm** u. Universitätsrichter Geh. Reg.-Rat Dr. **Wollenberg**. — *Rektor*: **Bumm** (med. Fak.). — *Dekane*: **Kaftan, Triepel, Flügge, Norden.**

I. Theologische Fakultät.

Dekan: Jul. **Kaftan.**

Pff. ord.: Bernh. **Weiß**, Exz. (20. 6. 27) (N.T.) i. R. — P. **Kleinert** (25. 9. 37) homilet. Uebgn. $1^1/_2$ pg. — A. **v. Harnack**, Exz. (7. 5. 51) Wesen d. Christent., f. all. Fak. 1 ö.; Dogmengesch. 2 m. 2 p.; kirchengesch. Sem. 1 pg. — Wolf Graf **v. Baudissin** (26. 9. 47) alttest. Theol. 4 p.; alttest. Sem. 1 m. 2 pg. — Jul. **Kaftan** (30. 9. 48) Dogmat. I. 4 p.; Sozietät f. systemat. Theol. 1 m. 2 pg. — Reinh. **Seeberg** (5. 4. 59) Ethik 4 p.; Korintherbr. 4 p.; Sozietät f. systemat. Theol. 1 m. 2 pg. — A. **Deißmann** (7. 11. 66) synopt. Evangelien, unter Zugrundelegg. d. Lukas 4 p.; Einltg. ins N. T. 4 p.; neutest. Sem. (Joh.-Probl.) u. Prosem. (Apostelgesch.) je 1 m. 2 pg. — K. **Holl** (15. 5. 66) Kirchengesch. I. 4 p.; protestant. Theol. 4 p.; kirchengesch. Sem. $1^1/_2$ pg. — F. **Mahling** (14. 2. 65) prakt. Theol. 4 p.; homilet. u. katechet. Sem. je 1 m. 2 pg.; prakt. Sozietät 1 m. 2 pg.

Pff. ord. hon.: G. **Kawerau** (25. 2. 47) prakt. Theol. II. 4 p.; evang. Kirchenlied 1 ö.; Choral- u. Altargesang 1 pg. — H. Lebr. **Straek** (6. 5. 48) hebr. Grammat. f. Vorger. 1 m. 2 p; Grammat. d. Bibl.-Aram. u. Erkl. v. Daniel 2—7 1 ö; Jesaja 4 p.; Hiob 1 m. 2 p.; Mischnatraktat Aboth 1 ö.; Institutum Iudaicum (Uebgn.) 1 pg.

Pff. ext.: Gg. **Runze** (13. 2. 52) Dogmat. II. 4 p.; Gesch. d. Theol. seit 1799 2 p. — Hugo **Greßmann** (21. 3. 77) Jesaja 4 p.; Einltg. ins A.T. 4 p.; bibl.-archäol. Uebgn. 1 m. 2 pg. — K. **Schmidt** (26. 8. 68) Kirchengesch. III. 4 p. — Gg. **Stuhlfauth**, altchristl. Kunst 2 p.; christl. Plastik u. Malerei d. Mittelalt. 2 p.; Sem. 1 m. 2 pg. — Jul. **Richter** (19. 2. 62) Auseinandersetzg. der Christent. m. d. nichtchristl. Religionen 2 p.; Briefe Pauli als Missionssendschreiben 1 ö.; Islam u. Christent. im Orient 1 ö.; Uebgn. 1 m. 2 pg.

Dozz.: Pf. Leop. **Zscharnack** (22. 8. 77) Ⓚ Kirchengesch. II. 4 p. — Frhr. Hans **v. Soden** (4. 11. 81) Ⓚ Kirchengesch. IV. 2 m. 2 p.; kirchengesch. Uebgn. 1 pg. — Heinr. **Scholz** (17. 12. 84) Relig.-Philos. 4 p. — Caius **Fabricius** (16. 8. 84) Paulus' Leben u. Lehre 2 p.; spez. Dogmat. (Dogmat. II) 4 p. — W. **Lüttge** (11. 8. 82) Konfessionskde. (Symbol.) 4 p.; Relig.-Psychol. 1 m. 2 p. — H. **Mulert** (11. 1. 79) Staat u.

Digitized by Google

Berichtigung für den „Deutschen Universitäts-Kalender“ W.-S. 1916/17 (90. Ausgabe.)

Seite 3, 14. Zeile von unten muß es heißen:

James **Goldschmidt** (17. 12. 74) Zivilprozeßr. II. 4p; Strafprozeßr. 4p; Strafr.-Prakt. 1 m. 2p; strafrechtl. Übgn.

Der Zusatz: „Derselbe ist aber gestorben“ beruht auf einem Irrtum und muß fortfallen; die angekündigten Vorlesungen werden gehalten.

Digitized by Google

Digitized by Google

Kirche 2 p.; Wunder u. Wunderglaube 1 g.; systemat.-theol. Uebgn. $1^1/_2$ pg. — O. **Eißfeldt**, Genesis 4 p.; Uebgn. dazu 1 m. 2 pg.; hebr. Grammat. f. Anf. 4 p.

II. Juristische Fakultät.

Dekan: Heinr. **Triepel**.

Pff. ord.: O. **v. Gierke** (11. 1. 41) dtsch. Privatr. 4 p.; bürgerl. R. (Urheber-, Erfinder- u. Gewerber.) 1 m. 2 p.; allg. u. dtsch. Staatsr. 4 p.; Wechselr. 1 ö. — Ferd. **v. Martitz** (27. 4. 39) Völkerr. 2 m. 2 p.; Uebgn. dazu $1^1/_2$ p.; Gesch. d. polit. Theorien 1 ö. — Jos. **Kohler** (9. 3. 49) Rechtsphilos. u. vergl. Rechtswiss. 4 p.; Zivilprozeßr. I. 4 p.; bürgerl. R.: Schuldverh. 4 p.; Sachenr. 2 m. 2 p.; Sem.-Uebgn. 1 pg. — Frz. **v. Liszt** (2. 3. 51) (Strafr.) liest nicht. — W. **Kahl** (17. 6. 49) Strafr. 4 p.; Kirchenr. 4 p.; dtsch. Strafr.-Reform 1 ö. — Th. **Kipp** (10. 4. 62) röm. R. 4 p.; bürgerl. R. (Erbr.) 2 m. 2 p.; Uebgn. (bürgerl. R.) f. Vorger. 1 m. 2 p.; Sem. (röm. Urkdn.) 1 m. 2 pg. — Heinr. **Triepel** (12. 2. 68) allg. Staatsr. u. Staatsl. 4 p.; dtsch. Reichs- u. Landesstaatsr. 4 p.; dtsch. Verwaltgsr. 4 p.; Sem.-Uebgn. (öff. R.) 1 m. 2 pg. — Em. **Seckel** (10. 1. 64) Einf. in d. Rechtswiss. 1 m. 2+1 p.; röm. Privatr. 4 m. 2 p.; röm. Erbr. 1 ö.; exeget. Uebgn. (röm. R.) 1 m. 2 p. — E. **Heymann** (6. 4. 70) dtsch. Rechtsgesch. 4 p.; Handels- u. Schifffahrtsr. 4 p.; Rechtsentw. in Preußen 1 p.; Sem. (dtsch. Rechtsquellen) 1 m. 2 pg. — Rud. **Stammler** (19. 2. 56) (Halle) bürgerl. R., allg. Tl. 4 p.; Uebgn. (bürgerl. R.) f. Anf. 1 m. 2 p.; Rechts- u. Staatstheorien d. Neuzeit 1 ö.

Pff. ord. hon.: Rich. **Krauel**, Exz. (12. 1. 48) (öff. R.) liest nicht. — Jak. **Rießer** (17. 11. 53) Ⓚ (Handelsr.) dgl. — A. **Stölzel**, Exz. (28. 6. 31) (Zivilr.) dgl.

Pff. ext.: Konr. **Bornhak** (21. 3. 61) Rechtsentw. in Preußen 1 p.; dtsch. Reichs- u. Landesstaatsr. 2 m. 2 p.; dtsch. u. preuß. Verwaltgsr. 4 p. — K. **Dickel** (28. 2. 53) Uebgn.: im bürgerl. R. (f. Anf. u. Vorger.) je 1 m. 2 p.; zivilprozessuale 1 m. 2 p.; im bürgerl. u. öff. R. (f. Vorger.) 1 m. 2 p. — H. **Fürstenau** (19. 9. 68) Kirchenr. d. Katholik. u. Protestant. 2 m. 2 p.; Eheschließg. u. -scheidg. nach kirchl. u. bürgerl. R. 1 ö. — O. **Köbner** (2. 6. 69) Organisat. d. Kriegswirtschft. 1 ö. — W. **Kaufmann** (28. 9. 58) internat. Privatr. 2 p.; internat. Strafr. 1 ö. — James **Goldschmidt** (17. 12. 74) hatte angekündigt: Zivilprozeßr. II. 4 p.; Strafprozeßr. 4 p.; Strafr.-Prakt. 1 m. 2 p.; strafrechtl. Uebgn. Derselbe ist aber gestorben. — V. **Bruns** Ⓚ bürgerl. R. (Sachenr.) 4 p.; Uebgn. (bürgerl. R.) f. Vorger. 1 m. 2 p.; ausgew. Digest.-Stellen 1 ö. — Claud. Frhr. **v. Schwerin** (2. 9. 80) dtsch. Privatr. 2 m. 2 p.; bürgerl. R. (Familienr.) 4 p.; Staatsr. d. skandinav. Reiche 1 ö.; Sem. (nordgerm. Rechtstexte) 1 m. 2 pg.

Dozz.: Pf. L. **Laß** (19. 10. 60) sozialpolit. Gesetzgebg. d. dtsch. Reichs 1 m. 2 p. — Pf. E. **v. Moeller** (9. 5. 76) Ⓚ dtsch. Rechtsgesch. 4 p. — Pf. F. K. **Neubecker** (26. 6. 72) bürgerl. R.: Familienr. 4 p., Erbr. 4 p.; Uebgn. (bürgerl. R.) f. Anf. u. Vorger. je 1 m. 2 p. — K. **Klee** (1. 3. 76) Strafr.-Prakt. 1 m 2 p. — Walt. **Kaskel** (1882) soz. Versichergsr. 1 m. 2 p.; Uebgn. dazu 1 m. 2 p.; soz. Schutzr. 1 m. 2 p.; soz. Vertragsr. 1 g. — L. **Waldecker**, dtsch. Reichs- u. Landesstaatsr. 4 p.;

Digitized by Google

Finanz- u. Steuerr. 2 m. 2 p.; Genossenschftsr. 1 p.; Uebgn. (Staats- u. Verwaltgsr.) 1 m. 2 p. — E. **Levy** (23. 12. 81) Ⓚ röm. Strafr., allg. Tl. 1 m. 2 p. — Arth. **Nußbaum,** handelsrechtl. Uebgn. 1 m. 2 p. — Hugo **Helfritz,** Kommunalr. u. -polit. in Preußen 2 p.

Beauftr. Dozz.: Pf. P. M. **Meyer** (1. 7. 65) Kurs. I. u. II. z. sprachl. Einf. in d. Quellen d. röm. R. je 1 m. 2 + 1 pss. — Dr. v. **Schlayer** (Militärstrafr.) kündigt später an.

III. Medizinische Fakultät.

Dekan: C. **Flügge.**

Pff. ord.: W. **Waldeyer** (6. 10. 36) Gefäßl. 1 m. 2 ö.; Anat. d. Menschen 5 m. 2 p.; Präparierübgn. tägl. p.; Leitg. spez. anat. Arbtn. f. Geübt. 1 m. 2 pss. — J. **Orth** (14. 1. 47) spez. pathol. Anat. 5 p.; pathol.-anat. Kurs 3 m. 2 p.; pathol. Anat. d. Nervensyst. 1 ö.; Labor.-Arbtn. tägl. pg. — Osk. **Hertwig** (21. 4. 49) Entw.-Gesch. u. vergl. Anat. 3 + $1^1/_2$ p.; prakt. Uebgn. in d. mikrosk. Anat. (histol. Kurs): Kurs 1 m. 3 p., Uebgn. nach Verabredg. p.; embryol. Kurs 1 m. $2^1/_2$ p.; Labor.-Arbtn. tägl. pss. — C. **Flügge** (9. 12. 47) Hyg. 2 p.; bakt.-hyg. Anf.-Kurs 1 m. 2 pss.; hyg.-bakt. Uebgn. f. Vorger. 2 m. 2 pss.; Impfkurs (m. Heymann) f. Vorger. 1 pss.; Arbtn. im Labor. tägl. pg. — M. **Rubner** (2. 6. 54) Physiol. d. Menschen I. 2 + 2 m. 2 p.; physiol. Prakt. 2 m. 2 pss.; Arbtn. im Labor. tägl. pss. — E. **Bumm** (15. 4. 58) geburtsh.-gynäkol. Klin. 5 p. — F. **Kraus** (31. 5. 58) Ⓚ med. Klin. 5 m. $1^1/_2$ p.; med. Poliklin. 3 m. $1^1/_2$ p.; klin. Visite 1 ö.; funkt. Diagnost. inn. Krkhtn. (m. Plesch) 1 g.; Perkuss. u. Auskultat. f. Anf. (m. Brugsch) (in 2 Grupp.) je 3 p., f. Vorger. (in 2 Grupp.) je 3 p.; propädeut. Klin. (m. Nicolai) 4 p.; mikrosk., chem. etc. Untersuchgsmethdn. (in 2 Grupp.) je 2 p.; Kurs d. ärztl. Technik 2 p.; Hämatol. u. hämatol. Technik 1 m. 2 p. — O. **Heubner** (21. 1. 43) (Kinderhlkde.) i. R. — Arth. **Heffter** (15. 11. 59) exp. Pharmakol. 4 p.; Arbtn. im Labor. f. Vorger. tägl. pg. — Aug. **Bier** (24. 11. 61) Ⓚ chir. Klin. 5 m. 2 p.; klin. Operat. 5 ö. — O. **Hildebrand** (15. 11. 58) Ⓚ chir. Klin. 5 m. $1^1/_2$ p.; klin. Operat. 1 ö. — W. **His** (19. 12. 63) Ⓚ med. Klin. 5 p.; med. Poliklin. 3 p.; Perkuss. u. Auskultat. f. Anf. (in 2 Grupp.) je 3 p., f. Geübt. (m. Külbs) (in 2 Grupp.) je 6 p.; Diagnost. u. Ther. d. Lungenerkrkgn. 1 p.; ärztl. Technik u. Krknpflege $1^1/_2$ p.; chem. u. mikrosk. Untersuchgsmethdn. 1 m. 2 p.; Labor.-Arbtn. f. Geübt. tägl. pss.; propädeut. Klin. 3 p. — K. **Bonhoeffer** (31. 3. 68) Klin. d. Nerven- u. Geisteskrkhtn. 3 + $1^1/_4$ p.; Poliklin. d. Nervenkrkhtn. 1 m. 2 ö.; Labor.-Arbtn. (m. Forster) tägl. pg. — K. **Franz** (6. 4. 70) geburtsh.-gynäkol. Klin. 7 p. — Adalb. **Czerny** (25. 3. 63) Klin. u. Poliklin. f. Kinderkrkhtn. 6 p.; Pädiatr. 1 ö. — A. **Passow** (12. 8. 59) Ⓚ Klin. d. Ohren- u. Nasenkrkhtn. 3 p.; prakt. Kurs 4 m. 2 pss.; Oto- u. Rhinosk. (m. Beyer) 1 p. — Em. **Krückmann** (14. 5. 65) Augenspiegelübgn. (m. Brückner u. Meisner) 2 pss. — G. **Killian** (2. 2. 60) laryngo-rhinol. Klin. 2 p.; Untersuchgskurs 2 p.; Laryngo-Rhinol. (ausgew. Kap.) 1 ö.; Uebgn. in d. Poliklin. 6 m. 2 pss. — Edm. **Lesser** (12. 5. 52) Klin. d. Haut- u. Geschl.-Krkhtn. 4 p.; Syphil. d. Mundes 2 p.; Behdlg. d. Syphil. 1 ö.; Geschl.-Krkhtn. 1 ö.

Digitized by Google

Pfl. ord. hon.: G. **Fritsch** (5. 3. 38) anthropol. Untersuchgsmethdn. 1 m. 2 p.; Leitg. mikrosk. Arbtn. 5 m. 5 pss.; Abstammg. d. Menschen 1 ö. — Jul. **Hirschberg** (18. 9. 43) Einf. in d. Augenhlkde. 2 pg. — O. **Schjerning**, Exz. (4. 10. 53) liest nicht. — Alfr. **Goldscheider** (4. 8. 58) Ⓚ med. Poliklin. u. Klin. 6 m. 1¼ p.; propädeut. Klin. 2 p.; Auskultat., Perkuss., Palpation (m. Ehrmann) 2 p., f. Anf. 2 p.; klin.-mikrosk. u. chem. Untersuchgsmethdn. (m. Ehrmann) 2 p.; klin.-exp. Labor.-Arbtn. (m. Ehrmann) tägl. pg. — E. **Salkowski** (11. 10. 44) prakt. Kurs d. Chem. f. Med. 3 m. 2 p.; Grundz. d. physiol. u. pathol. Chem. II. 1 ö.; Labor.-Arbtn. tägl. pss. — Gg. **Gaffky** (Hyg.) liest nicht. — Aug. **v. Wassermann** (21. 2. 66) exp. Ther., spez. Tl. 2 p., allg. Tl. 1 ö. — Fed. **Krause** (10. 3. 57) Ⓚ klin. Chir. 3 m. 2 p.; Chir. d. Gehirns, Rückenmarks u. d. peripher. Nerven ö. — Dav. **v. Hansemann** (5. 9. 48) Ⓚ allg. pathol. Anat. 4 p.; Sektionsübgn. pss.

Pff. ext.: F. **Busch** (9. 9. 44) Erkrkgn. d. Zähne u. d. Mundes 3 p. — Hans **Virchow** (10. 9. 52) Skelettl. 3 p.; Präparierübgn. f. weibl. Stud. 4 m. 8 p.; anat. Vortr. f. Nicht-Med. 1 ö.; Leitg. wiss. Arbtn. tägl. pss. — **M. Wolff** (6. 5. 54) prakt. Kurs d. Lungenkrkhtn. 1 m. 2 p.; Lungenkrkhtn. 1 ö. — **L. Brieger** (26. 7. 49) allg. Ther. 2 p.; spez. Pathol. u. Ther. d. inn. Krkhtn. 2 p.; prakt. Kurse d. Hydro- u. Balneother. p.; prakt. Kurse d. Massage p.; prakt. Kurs d. Behdlg. mittels d'Arsonvalisat., Diathermie etc. monatl. p. — K. **Moeli** (19. 5. 49) Beziehgn. d. Geistesstörgn. z. Rechtspflege 1 ö. — **A. Baginsky** (22. 5. 43) Diagnost. u. Ther. d. Kinderkrkhtn. 6 m. 2 pss.; Kurs d. Kinderkrkhtn. 2 m. 2 p.; Einfluß d. Schulunterr. 1 ö. — F. **Straßmann** (27. 8. 58) gerichtl. Med., f. Med. 2 p., f. Jur. 2 p.; prakt. Kurs. d. gerichtl. Med. (m. P. Fraenckel) 3 m. 2 pss.; Arbtn. im Labor. 5 m. 4 pg. — W. **Nagel** (10. 1. 56) geburtsh. Operationsl. 3 p.; gynäkol. Diagnost. u. Ther. (prakt. Kurs) 3 p.; Gesch. d. Geburtsh. 1 ö. — P. **Silex** (20. 3. 58) Augenspiegelkurs 2 p.; Hyg. d. Auges 1 ö. — L. **Warnekros** (21. 10. 56) Zahnhlkde. 1 m. 2 p. — Alb. **Eulenburg** (10. 8. 40) (Psychiatr.) liest nicht. — Em. **Grunmach** (4. 5. 47) Aktinogr. u. d. übrig. physikal. Untersuchgsmethdn. 2 p.; Pneumato-, Spiro-, Thorako- u. Thermometrie 1 ö.; exp. physikal.-diagnost. u. therapeut. Arbtn. mittels X-Strahlen 2 pss. — K. **Günther** (21. 9. 54) Bakteriol., einschl. Immunitätsl. 1 p.; Mikrophotogr. pss. — R. **Greeff** (18. 6. 62) ophthalmol. Klin. 5 p. — Leop. **Landau** (16. 7. 48) Gynäkol. 2 pss. — K. **Posner** (6. 12. 54) inn. u. chir. Nierenkrkhtn. 1 p.; med. Tagesfragen 1 ö. — Alfr. **Kobianok** (5. 12. 63) prakt. Geburtsh. 2 m. 1½ p.; Frauenkrkhtn. 1 ö. — Rud. **Krause** (10. 8. 65) feinerer Bau d. Nervensyst. 2 p. — Mor. **Borchardt** (6. 1. 68) Ⓚ (Chir.) liest nicht. — A. **Bickel** (19. 3. 75) Ⓚ allg. u. spez. pathol. Exp.-Physiol. I. 2 p.; pathol.-physiol. Prakt. 1 p.; Arbtn. im Labor. 6 m. 6 p.; Grundlag. d. Radium-, Thorium- u. Aktiniumther. 1 ö. — H. **Schröder** (3. 2. 76) Kurse d. techn. Zahnhlkde. 5 m. 5 p.; Zahn- u. Kieferersatz 5 m. 1½ p.; Materialien d. künstl. Zahnersatzes 2 p.; zahnärztl.-chir. Verbandl. u. Prothetik 1 ö.; Kronen- u. Brückenarbtn. 1 m. 5 p. — W. **Dieck** (12. 1. 67) Halbkurs d. konserv. Zahnhlkde. 6 m. 4 p.; Phantomkurs d. konserv. Zahnhlkde. 3 m. 4 p.; Röntgendiagnost. in d. Zahnhlkde. 1 p.; Entw. u. Histol. d. Zähne 1 ö. — **F. Williger** (8. 4. 66) Poliklin. f. Zahn- u. Mundkrkhtn. 5 m. 2 p.; zahn-

Digitized by Google

ärztl. Operat.- u. Instrum.-Lehre 1 ö. — Rud. **Klapp** (16. 2. 73) Ⓚ chir. Diagnost. u. Ther. 3 m. 2 p. — René **du Bois-Reymond** (30. 10. 60) Physiol. f. Zahnärzte 3 m. 2 p.; physiol. Wirkgn. d. Kultur auf d. Menschen 1 ö. — Mart. **Ficker** (17. 11. 68) (Hyg.) kündigt später an. — H. **Steudel** (29. 7. 71) Ⓚ physiol. Chem. 1 p.; prakt. Kurs d. Chem. f. Med. 3 m. 2 p.; physiol.-chem. Prakt. 3 m. 2 p. — Gg. **Klemperer** (10. 5. 65) inn. Med. (ausgew. Demonstr.) 2 p. — Jul. **Morgenroth** (19. 10. 71) bakt. Kurs 2 p.; Immunit.-Lehre 1 p.; Chemother. 1 ö.; Arbtn. im Inst. 6 m. 7 pss. — H. **Gocht**, orthop. Poliklin. 3 p.; orthop. Technik 2 p.; Röntgenuntersuchg. 2 p.; Massagekurse pss.; orthop. Operat. 3 ö.

Dozz.: Pf. Louis **Lewin** (9. 11. 56) Pharmakol. m. Exp. u. Uebgn. 4 p.; Toxikol. m. Exp. u. prakt. Uebgn. 2 p.; Wirkgn. u. Nebenwirkgn. neuerer Arzneim. 1 g. — Pf. G. **Behrend** (10. 1. 47) Prostitut. 1 g. — Pf. Themist. **Gluck** (30. 11. 53) Chir. u. Orthop. d. kindl. Alters 2 m. 1½ p. — Pf. Benno **Baginsky** (24. 5. 48) laryngosk.-rhinosk. Kurs 2 p.; otiatr. Kurs 2 p. — Pf. K. **Benda** (30. 11. 57) topogr. Anat. 2 p.; Leitg. anat. u. mikrosk. Arbtn. 6 m. 6 pss. — Pf. Alex **Langgaard** (25. 9. 47) (Pharmakol.) liest nicht. — Pf. Bernh. **Rawitz** (23. 8. 57) Ⓚ Descendenztheor. 1 g. — Pf. Th. **Rosenheim** (3. 9. 60) Krkhtn. d. Magens 1 g. — Pf. **G. de Ruyter** (4. 3. 62) Ⓚ (Chir.) liest nicht. — Pf. Leop. **Casper** (31. 5. 59) Cystosk. 2 g. — Pf. Fel. **Hirschfeld** (6. 9. 63) Physiol. u. Pathol. d. Stoffwechsels 1 g. — Pf. P. **Heymann** (7. 3. 49) Ⓚ laryngo-rhinol. Kurs 2 p.; Untersuchgsmethdn. d. ober. Luft- u. Speisewege ½ g. — Pf. A. **Loewy** (29. 6. 62) Repetit. d. Physiol. 2 m. 2 p.; Untersuchgsmethdn. d. Blutes u. d. Atmg. 1 g. — Pf. E. **Stadelmann** (8. 12. 33) Abdominal- u. Stoffwechselkrkhtn. 3 p. — Pf. R. **Oestreich** (5. 11. 64) allg. Pathol. u. pathol. Anat. 4 p.; Kurs d. pathol. Anat. m. Uebgn. 3 m. 2 pss.; prakt. Kurs d. pathol. Histol. 2 m. 2 pss.; bakt. Kurs 1 m. 2 pss.; diagnost.-mikrosk. Kurs an frisch. Material 1 m. 2 pss.; pathol. Anat. u. Histol. f. Zahnärzte 2 m. 2 p. — Pf. M. **Laehr** (9. 11. 56) Ⓚ Neurasthen., Hysterie u. verwandte Zustände 1 g. — Pf. Heinr. **Rosin** (28. 8. 63) Perkuss., Auskultat. f. Geübt. 2 p.; Herzkrkhtn. 1 g. — Pf. P. **Straßmann** (23. 10. 66) Ⓚ Einf. in d. Gynäkol. 4 p.; Einf. in d. Geburtsh. 4 p.; Krkhtn. d. Schwangeren 1 g. — Pf. H. **Strauß** (28. 4. 68) Verdauungskrkhtn. 1 g. — Pf. Heinr. **Wolpert** (23. 1. 66) Wohnungshyg. 1 p. — Pf. Edm. V. **Meyer** (30. 10. 64) Ⓚ Untersuchgsmethdn. d. ober. Luftwege 2 m. 1½ p. — Pf. W. **Zinn** (18. 12. 69) diagnost. u. therapeut. Uebgn. bei inn. Erkrkgn. 2 pg. — Pf. M. **Michaelis** (25. 7. 69) Perkuss. u. Auskultat. 3 p. — Pf. F. **Kopsch** (24. 3. 68) Anat. d. Sinnesorg. 1½ p.; makrosk. u. mikrosk. Anat. d. Zentralnervensyst. 1 m. 2 p. — Pf. Heinr. **Finkelstein** (31. 7. 65) Säuglingskrkhtn. (Kolloqu.) 1 pg. — Pf. L. **Pick** (31. 8. 68) prakt. Kurs d. pathol. Histol. 2 m. 2 pss.; Sektionskurs m. Uebgn. 2 m. 2 p.; Arbtn. im Labor. f. Vorger. 6 m. 8 pss. — Pf. Alb. **Albu** (18. 3. 67) Verdauungskrkhtn. 1 g.; chem. u. mikrosk. Diagnost. 2 p.; klin. Untersuchgsmethdn. 2 p. — Pf. Ferd. **Blumenthal** (5. 6. 70) Diagnost. u. Ther. d. Krebskrkhtn. 2 p.; exp. Forschgsmethdn. b. Krebs 2 p.; Stand d. Krebsforschg. 1 g. — Pf. L. **Jacobsohn** (2. 3. 63) Anat. u. Physiol. d. Zentralnervensyst. 2 p. — Pf. A. **Lazarus** (10. 4. 67) klin. Mikrosk. 1 p. — Pf. A. **Buschke** (27. 9. 68) Diagn. u. Ther. d. Haut- u. Geschl.-Krkhtn. 1½ pg.; Krkhtn. d.

Digitized by Google

männl. Geschl.-Org. u. d. Harnwege 1 p.; klin. Visite 6 pg. — Pf. K. **Schaefer** (2. 7. 66) med. Psychol. 1 m. 2+1 p.; Anltg. z. oto-physiol. Arbtn. tägl. pg. — Pf. Fel. **Klemperer** (9. 10. 66) Ⓚ (inn. Med.) kündigt später an. — Pf. K. **Bruhns** (24. 11. 69) Einf. in d. Haut- u. Geschl.-Krkhtn. m. diagnost. u. therapeut. Uebgn. $1^1/_2$ pg.; Ther. d. Haut- u. Geschl.-Krkhtn. 1 g. — Pf. Kurt **Brandenburg** (24. 10. 63) Perkuss. u. Auskultat. 1 m. 2 p.; Herzkrkhtn. 1 pg. — Pf. Hans **Burghart** (26. 11. 62) chem.-mikrosk. Kurs $1^1/_2$ p.; Diagn. u. Behdlg. d. Lungentuberkul. 1 g. — Pf. Hugo **Liepmann** (9. 4. 63) psychiatr. Diagnost. 1 m. 2 p. — Pf. Alb. **Köhler** (29. 10. 50) Kriegschir. 2 p.; Unfallhlkde. 1 g. — Pf. M. **Martens** (7. 3. 69) Ⓚ Kriegschir. 1 g. — Pf. Gg. **Abelsdorff** (30. 9. 69) Augenspiegeln u. d. übrig. Untersuchgsmethdn. d. Auges 2 p. — Pf. Bernh. **Bendix** (27. 5. 63) Kinderkrkhtn. 2 p.; Säuglingskrkhtn. 1—2 pg. — Pf. Arth. **Nicolaier** (4. 2. 62) Nierenkrkhtn. 1 g. — Pf. Hans **Friedenthal** (9. 7. 70) allg. Physiol. 1 g.; Arbtn. f. Geübt. 6 m. 2 pss. — Pf. Eug. **Rost** (24. 10. 70) Beziehgn. zw. chem. Zusammensetzg. u. Wirkung d. Arzneim. 1 p. — Pf. Jul. **Heller** (16. 9. 64) histor., jurist. u. soz. Bedeutg. d. Geschl.-Krkhtn., f. all. Fak. 1 g.; Bedeutg. d. Geschl.-Krkhtn. f. d. Familie, f. weibl. Stud. all. Fak. 1 g.; pathol. Anat. d. Haut 1 pg. — Pf. Osk. **Spitta** (23. 8. 70) öff. Gesundhtspflege 1 p. — Pf. R. **Henneberg** (22. 12. 68) Demonstr.-Kurs d. pathol. Anat. d. Nervensyst. $1^1/_2$ g. — Pf. F. **Richter** (16. 7. 69) Perkuss.-Kurs f. Anf. 2 p.; Stoffwechselkrkhtn. 1 g. — Pf. A. **Magnus-Levy** (9. 9. 65) allg. Pathol. d. Stoffwechsels 1 pg. — Pf. Frz. **Müller** (31. 12. 71) Arzneimittellehre f. Zahnärzte 2 p. — Pf. G. **Brühl** (18. 6. 71) Otosk. 1 m. 2 p. — Pf. M. **Lewandowsky** (28. 6. 76) (Physiol.) kündigt später an. — Pf. P. **Schuster** (1. 9. 67) traumat. Erkrkgn. u. Kriegsverletzgn. d. Nervensyst. 1 g. — Pf. Kurt **Strauch** (20. 3. 68) Ⓚ gerichtl. Med. f. Jur. 1 m. 2 p.; Kriminalist. u. Kriminalanthropol., f. Jur. u. Med. 1 m. 2 p.; Zurechngsfähigkt. u. Kriminalpsychol., f. Jur. u. Med. 1 m. 2 p. — Pf. P. **Lazarus** (14. 10. 73) Ⓚ Strahlen-Biol. u. -Ther. 1 g. — Pf. Alb. **Plehn** (14. 4. 61) Krkhtn. v. Herz, Gefäßen, Nieren 2 p.; Blutkrkhtn. 2 pss.; Tropenhyg. 1 g. — Pf. L. **Blumreich** (8. 9. 72) Ⓚ Kurs d. prakt. Gynäkol. (in Grupp.) 5 p.; Geburtsh., m. Uebgn. am Phantom 2 p. — Pf. R. **Cassirer** (23. 4. 68) Kriegsverletzgn. d. Nervensyst. 2 p. — Pf. Heinr. **Haike** (24. 12. 64) Untersuchgsmethdn. d. Ohres u. d. Nase 1 p. — Pf. Gg. **Levinsohn** (18. 6. 67) Augenspiegeln u. d. übrig. Untersuchgsmethdn. d. Auges (prakt. Kurs) 2 p. — Pf. J. **Herzog** (1. 12. 67) Ⓚ Augenoperat.-Kurs 2 pss.; histopathol. Kurs d. Auges 5 m. 4 pss.; Verletzgn. d. Sehorgans 1 g. — Pf. F. **Frankenhäuser** (20. 5. 68) Ⓚ (inn. Med.) liest nicht. — Pf. Heinr. **Poll** (5. 8. 77) vergl. Anat.: a) Einf.-Kurs, b) f. Geübt. (Sinnesorg.) je 1 m. 2 p.; Vererbg b. Menschen 1 p. — Pf. M. **Westenhöfer** Ⓚ allg. Pathol. 6 p.; pathol. Histol. 2 m. 2 p.; makro- u. mikrosk. Diagnost. an frisch. Material 2 m. 2 p.; Labor.-Arbtn. tägl. pss. — Pf. Leonor **Michaelis** (16. 1. 75) (Physiol.) kündigt später an. — Pf. Jos. **Heibron** (26. 3. 73) Augenspiegeln u. übrig. Untersuchgsmethdn. d. Auges 2 p. — Pf. G. **Gutzmann** (29. 1. 65) Ⓚ Stimmbildg. u. -pflege nach Ergebn. d. exp. Phonet. 1 g. — Pf. Pet. **Bergell** (17. 4. 75) Repetit. d. med. Chem. 1 m. 2 p. — Pf. Heinr. **v. Bardeleben** (21. 2. 73) Ⓚ geburtsh. Phantomkurs 2 p.; gynäkol. Unter-

Digitized by Google

suchgskurs 2 p. — Pf. Phil. **Bockenheimer** (26. 5. 75) Ⓚ allg. Chir. $1^1/_2$ p.; Fraktur. u. Luxat. 1 p.; Verbandkurs $1^1/_2$ p. — Pf. Leo **Langstein** (13. 4. 76) d. durch d. Krieg bedingte Notwendigkt. gesteigert. Kinderfürsorge, f. all. Fak. 1 g. — Pf. Gg. F. **Nicolai** (6. 2. 74) Ⓚ Klin. d. Herzkrkhtn. 1 g.; Strahlendiagnost. u. -ther. (m. Plesch) 2 p.; Krieg als biol. Faktor in d. Entw. d. Menschheit 1 g.; s. a. Pf. ord. Kraus. — Pf. Gg. **Jürgens** (20. 4. 70) Ⓚ klin. Diagnost. 1 g. — W. **Liepmann** (5. 12. 78) Ⓚ geburtsh. Phantomkurs $1^1/_2$ p.; Einltg. in d. Gynäkol. $1^1/_2$ p.; operat.-anat. Uebgn. pss. — G. **Wollenberg** (8. 8. 76) orthop. Chir. 2 m. $1^1/_2$ p.; orthop. Behdlg. Kriegsverwundeter 1 g. — Pf. E. **Friedmann** (2. 8. 77) Ⓚ physiol.-chem. Arbtn. 6 m. 9 pg. — Pf. E. **Weber** (27. 10. 75) Ⓚ Funkt.-Prüfg. d. Gefäßnerv. am gesund. u. krank. Menschen 1 p. — Pf. Osk. **Rumpel** (4. 10. 72) Ⓚ (Chir.) kündigt später an. — Pf. Heinr. **Boruttau** (15. 9. 69) Gesch. d. biol. Wissenschftn., an d. Hand v. Lebensbildern 1 p.; Bau u. Leben d. menschl. Körpers 1 g. — Walt. **Thorner** (16. 10. 74) Ⓚ Einf. in d. Augenhlkde. 1 g. — Pf. Ulr. **Friedemann** (7. 5. 77) Ⓚ Kolloqu. üb. Infekt.-Krkhtn. 1 pg; spezif. Diagnost., Serumther. u. Schutzimpfg. 1 g.; Arbtn. (Bakteriol. u. Immunit.-Lehre) tägl. pss. — Pf. Rud. **Jolly** (22. 12. 75) Ⓚ Anat. u. Physiol. d. weibl. Geschlechtsorg. 1 g. — Pf. F. **Meyer** (18. 3. 75) Ⓚ Seuchenbekämpfg. im Kriege 2 g. — Pf. Fel. **Pinkus** (4. 4. 68) Geschl.-Krkhtn. 1 p.; Anat. d. Haut, normal u. pathologisch 1 p.; Verhütg. d. Geschl.-Krkhtn. 1 g. — Pf. Gg. **Axhausen** (24. 3. 77) Ⓚ Operat.-Lehre m. prakt. Uebgn. 2 m. 2 p.; Fraktur. u. Luxat. 2 p.; Verbandkurs 1 m. 2 p. — Pf. Th. **Brugsch** (11. 10. 78) prakt. Kurs d. Perkuss. u. Auskultat. f. Anf. (m. Kraus) (in 2 Grupp.) je 3 p. — Pf. Alfr. **Dönitz** (25. 6. 78) Ⓚ (Chir.) liest nicht. — Pf. R. **Freund** (1. 8. 72) Ⓚ Einf. in d. Geburtsh. 1 p.; geburtsh. Operat.-Kurs m. prakt. Uebgn. am Phantom (in 2 Kurs. z. 2 Grupp.) je 2 p. — Pf. Egon **Tomaszewski** (1. 8. 74) Ⓚ Diagn. u. Ther. d. Haut- u. Geschl.-Krkhtn. 2 p. — Pf. Jak. **Katzenstein** (7. 1. 64) Oto-Rhino-Laryngol. u. Phonet. 2 p.; Physiol. u. Hyg. d. Stimme u. Spr. 1 p. — Pf. P. **Fraenckel** (14. 6. 74) Ⓚ kriminelle Vergiftgn. 1 g.; a. Pf. ext. F. Straßmann. — Pf. Edm. **Forster** (3. 9. 78) Ⓚ allg. Psychiatr. 1 p.; forens. Psychiatr. $1^1/_2$ p.; Labor.-Arbtn. tägl. pg. — Pf. F. **Fromme** (25. 6. 78) Ⓚ prakt. Kurs d. gynäkol. Diagnost. u. Ther. (m. Stickel) (in 2 Abt.) je 3 p. — Pf. B. **Heymann** (1. 7. 71) Impfkurs (m. Flügge) f. Vorger. 1 pss.; Hyg. f. Zahnärzte 1 m. 2 p. — P. **Reyher** (8. 6. 76) Ⓚ (Kinderh.) liest nicht. — Pf. Curt **Adam** (11. 5. 75) prakt. Kurs im Augenspiegeln, Brillenbestimm. etc. 2 p.; Gesch. d. Augenhlkde. 1 g. — Pf. Eug. **Joseph** (26. 4. 79) Ⓚ allg. chir. Pathol. u. Ther. 1 g.; Uebgn. (Chir. d. Harnorg.) 1 p. — Pf. H. **Beyer** (19. 10. 68) Klin. d. Ohrenkrkhtn. u. d. damit zusammenhäng. Erkrkgn. d. Nase u. d. Nasenrachenraumes 3 p.; d. Ohr u. d. Hören, f. all. Fak. 1 g.; s. a. Pf. ord. Passow. — A. **Gutmann** (25. 10. 76) Ⓚ Augenspiegeln u. d. ander. Augenuntersuchgsmethdn. 2 p. — Pf. Walt. **Sigwart** (22. 5. 76) Ⓚ geburtsh. Operat.-Kurs (in Grupp.) je 1 m. 2 p.; gynäkol. Untersuchgskurs (in Grupp.) je 3 p. — Pf. Mor. **Katzenstein** (14. 8. 72) Kriegschir. 1 m. 2 g.; exp. Chir. 1 p. — Pf. Gg. **Arndt** (2. 9. 74) Ⓚ Syphil. d. Mund- u. Rachenhöhle, f. Zahnärzte 2 p.; Diagnost. d. Hautkrkhtn. 1 pg. — Pf. P.

Digitized by Google

Fleischmann (23.7.79) Ⓚ (inn. Med.) kündigt später an. — Ew. **Stier** (28. 10. 74) (Psychiatr.) dgl. — Pf. Frz. **Külbs** (31. 12. 75) Ⓚ Perkuss.-Kurs (in 2 Grupp.) (m. His) 6p.; exp. Herzuntersuchgn. 1p.; Sport u. Gesundht. 1g. Derselbe ist nach Straßburg berufen. — Frz. Art. **Gröber** (27.5.75) (Pharmakol.) kündigt später an. — Ed. **Martin** (17. 1. 79) Ⓚ gynäkol. Operat.-Kurs am Phantom u. an d. Leiche 1m. 2p.; Anat. d. weibl. Beckens 1p.; Reichsversichergsgesetz u. Frauenhlkde. 1pg. — W. **Meisner** (5.10.81) Ⓚ Augenspiegelkurs f. Geübt. 2p.; s. a. Pf. ord. Krückmann. — Pf. Arth. **Brückner** (24.8.77) systemat. Augenhlkde. 2p.; Augenuntersuchgs.-u. Behdlgsmethdn. 1pss.; s. a. Pf. ord. Krückmann. — Pf. Frz. **Kramer** (24. 4. 78) prakt. Kurs d. Diagnost. d. Nervenkrkhtn. inkl. Elektrodiagnost. $1\frac{1}{2}$ p.; Verletzgn. d. Nervensyst. im Kriege 1g. — Pf. Claus **Schilling** (5. 7. 71) Ⓚ Tropenhyg. p. — Pf. Alfr. **Grotjahn** (25. 11. 62) soz. Hyg., f. all. Fak. 1g.; soz.-hyg. Uebgn. pg. — Pf. Rud. **Ehrmann** (4. 2. 79) Röntgendiagnost. d. inn. Krkhtn. $1\frac{1}{2}$ g.; s. a. Pf. ord. hon. Goldscheider. — O. **Ringleb** (17.5.75) urol. Prakt. 1pg.; Cystosk. 2p. — J. **Fränkel,** Orthop. 2p.; Verbandkurs 2p. — J. **Plesch,** Repetit. d. inn. Med. 2g.; funkt. Diagnost. inn. Krkhtn. (m. Kraus) 1g.; s. a. P.-D. Pf. Nicolai. — Pf. F. **Gudzent** (2.9.78) Ⓚ Radium- u. Röntgenstr. 1p.; Stoffwechselkrkhtn. 1g. — L. F. **Meyer** (23.5.79) Ⓚ (Kinderh.) liest nicht. — J. **Eckert** (25. 12. 73) Ⓚ (Hyg.) kündigt später an. — K. **Thomas** (28. 11. 83) Ⓚ physiol.-chem. Arbtn. tägl. pg. — R. **Weißenberg** (18. 3. 82) Ⓚ Biol. tier. Parasiten 1g. — Pf. J. **Ziemann** (5. 7. 65) Ⓚ Tropenhyg. 1g.; trop. Pathol. u. Ther. 2p. — M. **Stickel,** geburtsh.-gynäkol. Propädeut. 1m. 2p.; geburtsh. Operat.-Kurs am Phantom 2m. 2p.; s. a. P.-D. Pf. Fromme. — W. **Ceelen** (21. 8. 83) pathol.-histol. Kurs 2m. 2pss.; Sektionskurs 2m. 2p.; mikrosk. Diagnost. 1m. 2p.; Lungenkrkhtn. 1g. — Pf. Arth. **Pappenheim** (13. 12. 70) Ⓚ (inn. Med.) liest nicht. — J. **Kleinschmidt,** Untersuchg. krank. Kinder (prakt. Kurs) 1p.; klin. Visite 1pg. — Alb. **Niemann** Ⓚ kinderärztl. Uebgn. 2pg.; Ernährg. im Säuglings- u. Kindesalt. 1pg. — W. **Baetzner** Ⓚ allg. Chir. 2p.; erste Hilfe 1g. — Curt **Warnekros** Ⓚ gynäkol. Röntgenbestrahlgn. 2p.; **Einf.** in d. Gynäkol. 2pg. — F. **Lotsch** Ⓚ Wundbehdlg. u. Verbandtechnik 1m. 2p.; Fraktur. u. Luxat. 1m. 2p. — Frz. **Hübotter,** Lekt. ausgew. orient. Medizintexte 1p.; Gesch. d. Med., II. Tl. 1g. — O. H. **Warburg** Ⓚ Physiol. d. Zelle 1pg.; wiss. Arbtn. tägl. pg. — Heinr. **Löhe,** Diagn. u. Ther. d. Haut- u. Geschl.-Krkhtn. 2p. — Heinr. **Lippmann,** Magendarmkrkhtn. 1p.; klin. Serol. 1p. — Arth. **Korff-Petersen,** Gewerbehyg. 1g. — P. **Schaefer,** geburtsh. Operat.-Kurs am Phantom (in Grupp.) 2m. 2p.; Einf. in d. Geburtsh. 2p.

Lektt.: Pf. G. **Schütz** (7. 10. 55) Mechanother. 1m. 2p.; prakt. Monatskurse d. Heilgymnast. u. Massage 3p. — Dr. Kurt **Hoffendahl,** Orthodontie 1m. 3+1m. 2p.; Grundz. d. modern. Orthodontie 1g. — B. **Scheilhorn** Ⓚ prakt. Methdn. d. techn. Zahnhlkde. 1g.; Einf. in d. klin. Technik 2m. 3p. — Hugo **Adam** Ⓚ Kurs d. Massage u. Heilgymnast. 2p.

Digitized by Google

IV. Philosophische Fakultät.

Dekan: Ed. **Norden.**

Pff. ord.: A. **Wagner,** Exz. (25.3.53) (Nat.-Oekon.) i. R. — G. **v. Schmoller,** Exz. (24.6.38) (Staatsw.) dgl. — Sim. **Schwendener** (10.2.29) (Botan.) dgl. — Frz. Eilh. **Schulze** (22.3.40) allg. Zool. 5 p.; mikrosk.-zool. Kurs I (m. Deegener) 6 m. 2 p.; wiss. Arbtn. tägl. pg. — Ed. **Sachau** (29.7.45) arab. Grammat. 2 p.; ausgew. neutürk. Schriftsteller 2 p.; türk. Grammat. u. leicht. Texte 2 p.; altarab. Poesie (Hamasa) 2 ö. — O. **Hirschfeld** (16. 3. 43) röm. Gesch. bis auf d. Gracchenzeit 4 p.; lat. Handschriftenkde. 1 m. 2 pg. — C. **Stumpf** (22. 4. 48) Psychol. 4 p.; theoret. Uebgn. im psychol. Inst. 1 pg. — W. **Förster** (16.12.32) Gesch. d. Astron. 2 ö.; Grundl. d. Zeit- u. Ortsbestimmg. 1 ö.; meteor. u. elektr. Einwirkgn. aus d. Himmelsraume 1 ö. — H. **Schwarz** (2. 1. 43) Integr.-Rechng. 4 p.; Uebgn. dazu 14 tg. 1 m. 2 pg.; analyt. Funkt., II. Tl. 2 m. 2 p.; Lehre v. d. Minimalfläch. 1 m. 2 ö.; Sem. (m. Frobenius u. Schottky) 1 m. 2 pg. — Ulr. **v. Wilamowitz-Moellendorff,** Exz. (22. 12. 48) Platons Symposion 4 p.; Platons polit. Theorien 1 ö.; philol. Sem. (Catull) 1 m. 2 pg. — A. **Engler** (25. 3. 44) Grundz. d. Botan. 2 m. 2 p.; mikrosk. Uebgn. (m. Gilg) (in 3 Kurs.) je 1 m. 3 pss.; botan.-morphol. Uebgn. 1 m. 5 pss.; Anltg. z. Untersuchgn. (systemat. Botan. u. Pflanzengeogr.) tägl. pg.; Exkurs. pg. — Alois **Riehl** (27.4.44) allg. Gesch. d. Philos. 4 p.; Sem. (d. Kausalprobl. nach Hume u. Kant) 1½ pg. — Benno **Erdmann** (30.5.51) Logik 4 p.; Kants Kritizism. 2 p.; Sem. (Spinozas Ethik) 1 m. 2 pg. — Heinr. **Morf** (23.10.54) frz. Lit. d. Renaiss.-Zeit 4 p.; frz. Synt. 2 p.; roman. Sem. (Uebgn. z. Sprach- u. Lit.-Gesch.) 1 m. 2 pg.; Prosem. (altfrz. Lekt.) 1 pg. — Em. **Fischer,** Exz. (6.10.52) anorg. Exp.-Chem. 5 p.; prakt. Arbtn. im chem. Labor. (m. Gabriel, Traube, Leuchs, Stähler, Schoeller u. Schrauth) ganz- u. halbtg. p., f. Med. u. Zahnärzte 2 m. 3 p. — Th. **Liebisch** (29.4.52) physikal.-chem. Mineral. 2 m. 2 p.; mineral. Prakt. 1 m. 2 p.; Anordng. d. Atome in Kristallen 1 ö.; Anltg. z. selbst. Arbtn. 6 m. 9 pg.; — Dietr. **Schäfer** (16.5.45) dtsch. Kaisergesch. 4 p.; histor. Uebgn. 1 m. 2 pg. — Ed. **Meyer** (25.1.55) Gesch. d. röm. Kaiserzeit 4 p.; histor. Uebgn. 1 m. 2 ö. — Albr. **Penck** (25.9.58) Geogr. d. dtsch. Reiches 4 p.; geogr. Arbtn. f. Vorger. tägl. pg.; Kolloqu. 1 m. 2 pg.; Exkurs. — H. **Diels** (18.5.48) griech. Philos. 4 p.; philol. Sem. (Bakchylides) 1 m. 2 pg. — Rob. **Helmert** (31. 7. 43) d. geodät. Linie in d. Erdmessg. 1 pg. — W. **Branca** (9.9.44) allg. Geol. 2 m. 2 p.; geol.-paläontol. Uebgn. dazu (m. Hennig u. Haarmann) 1 m. 2 pg.; selbst. Arbtn. (m. Hennig u. Haarmann) 6 m. 10 pg.; Kolloqu. 14 tg. 1 m. 2 ö. — Alois **Brandl** (21. 6. 55) engl. Lautl. 3 p.; engl. Romantik (bis Burns u. Walt. Scott) 3 p.; Sem. (Percy's Reliques) 1 m. 2 ö. — Gottl. **Haberlandt** (28.11.54) Anat. u. Physiol d. Pflanzen 2 m. 1½ p.; botan.-mikrosk. Prakt. f. Anf. 2 m. 3 p.; Anltg. z. selbst. Arbtn. tägl. pg. — G. **Roethe** (5.3.50) ℞ nhd. Grammat. u. Gesch. d. nhd. Schriftsprache 4 p.; Goethe 4 p.; Sem. (Mhd.) 1 m. 2 pg. — Gg. **Frobenius** (26.10.49) Algebra 2 m. 2 p.; s. a. Pf. ord. Schwarz. — Alex. **Brückner** (29.1.56) slaw. Altertumskde. 1 m. 2 p.; poln. Lit.-Gesch. I. 1 m. 2 ö.;

Digitized by Google

slaw. Uebgn. 1 m. 2 pg. — A. **Erman** (21. 10. 54) leicht. ägypt. Texte 2 p.; kopt. Grammat. 2 p.; Uebgn. im ägypt. Museum 1 m. 2 pg. — M. **Planck** (23. 10. 58) Elektrizit. u. Magnetism. 4 p.; Uebgn. 1 pg. — F. **Schottky** (27. 4. 51) Theor. d. Fläch. 2. Ordng. 4 p.; elem. Analysis 2 p.; s. a. Pf. ord. Schwarz. — E. **Beckmann** (4. 7. 53) chem. Untersuchgn. tägl. pss. — E. **Troeltsch** (17. 2. 65) Gesch. d. neuer. Philos. 2 m. 2 p.; Sem.-Uebgn. 1 m. 2 pg. — F. **Delitzsch** (3. 9. 50) Erkl. d. Gesetzbuches Hammurabi's sowie d. histor. Keilschrifttexte aus Assur 2 p.; hebr. Lekt.: II. Buch d. Könige (Schluß), Deuteronomium, Josua 1 m. 2 p.; Assyr. II. 2 ö. — Walt. **Nernst** (26. 6. 64) ℞ physikal. Chem. 2 m. 2 p. anorg.-chem. Prakt. (m. Marckwald) ganztg. pss.; physiko-chem. Uebgn. 2 m. 3½ pss.; physiko-chem. Arbtn. ganztg. pss.; Kolloqu. 1 pg. — Ed. **Norden** (21. 9. 68) Ciceros Leben u. Werke 4 p.; philol. Prosem.: a) lat. Interpret. u. Besprechg. d. Arbtn. 1 m. 2 pg., b) lat. Stilübgn. 1 pg. — H. **Struve** (3. 9. 54) sphär. Astron. 2 m. 1½ p.; Uebgn. im Beobacht. pg. — W. **Schulze** (15. 12. 63) griech. Grammat. 4 p.; got. Synt. 2 ö. — Hans **Delbrück** (11. 11. 48) Weltgesch. II (v. Konstantin bis 1400) 4 p.; histor. Uebgn. (m. Hobohm) 1 m. 2 pg. — M. **Sering** (18. 2. 57) prakt. Nat.-Oekon. 2 m. 2 p.; staatswiss. Sem. (m. Ballod) 14 tg. 1 m. 2 pg.; Prosem. (m. Ballod) 1 m. 2 pg.; staatswiss. Prakt. (m. Ballod) 14 tg. 1 m. 2 pg. — Heinr. **Herkner** (27. 6. 63) Finanzwiss. 2 m. 2 p.; staatswiss. Sem. 1 m. 2 pg. — W. **Sieglin** (18. 2. 55) (Geogr.) i. R. — Mich. **Tangl** (21. 5. 61) Urkdnlehre I. 4 p.; Quellenkde. z. Gesch. d. Mittelalt. 4 p.; histor.-diplomat. Uebgn. 1 m. 2 pg.; paläogr.-diplomat. Uebgn. f. Archivaspirant. 1 pg. — F. **Meinecke** (30. 10. 62) allg. Gesch. 1815—1850 4 p.; histor. Uebgn. 1 m. 2 pg. — O. **Hintze** (27. 8. 61) Politik 2 m. 2 p.; Uebgn. (allg. Verfassgsgesch.) 1 m. 2 pg. — H. **Kretzschmar** (18. 1. 48) Sinfonie 2 m. 2 p.; Einführg. 1 ö.; musikwiss. Uebgn. 1 m. 2 pg. — A. **Goldschmidt** (15. 1. 63) mittelalt. Kunst Italiens v. d. altchristl. Zeit bis Giotto 4 p.; Rembrandt u. d. Malerei s. Zeit 1 ö.; Uebgn. 1 m. 2 pg. — Heinr. **Lüders** (25. 6. 69) Sanskr. f. Anf. 2 p.; Rigveda 2 p.; Lekt. e. schwierig. Sanskr.-Textes 1 m 2 pg. — Th. **Schiemann** (15. 7. 47) (osteurop. Gesch.) i. R.; event.: Uebgn. — Heinr. **Rubens** (30. 3. 65) Exp.-Phys. II. 5 p.; mathem. Ergzg. dazu 1 ö.; Arbtn. im physikal. Labor. f. Geübt. (m. Wehnelt) ganztg. pss.; Kolloqu. 1½ pg. — Arth. **Wehnelt** (4. 4. 71) prakt. Uebgn. f. Anf. (f. u. II. Tl.) (m. Blasius) 2 m. 3½ pss.; mathem. Ergzgn. dazu 1 ö.; physikal. Prakt., f. Pharm. 1 m. 3 pss.; Handfertigkts.-Prakt. 1 m. 3 pss.; s. a. Pf. ord. Rubens. — L. **Bernhard** (4. 7. 75) ℞ (Nat.-Oekon.) liest nicht. — G. **Hellmann** (23. 7. 54) allg. Klimatol. 2 p.; meteorol. Prakt. 1 m. 2 pss. — Fel. v. **Luschan** (11. 8. 54) spez. physische Anthropol. 2 m. 2 p.; Kunst d. Naturvölker 1 p.; prakt. Uebgn. 1 m. 4 pss.; Leitg. selbst. Arbtn. f. Vorger. 6 m. 7 pss.; Sozial-Anthropol. 1 ö.; Kolloqu. 1 m. 2 pg. — Fritz **Cohn** (16. 5. 66) Himmelsmechan. I. 2 m. 2 p.; Sem. f. wiss. Rechnen 1 m. 2 pg. — Kuno **Meyer** (20. 12. 58) (kelt. Spr.) z. Zt. in Amerika. — J. J. Maria **de Groot** (18. 2. 54) Kulturgesch. u. Volkskde. Chinas 2 p.; Uebgn. (chines. Schriftspr. u. Lit.) 2 m. 2 pg. — Andr. **Heusler** (10. 8. 61) Nibelungenlied 4 p.; allg. Phonet. 1 ö.; Sem. (Götterlieder d. Edda) 1 m. 2 pg. — Aug. **Brauer** (3. 6. 63) Wirbeltiere 4 p.;

Digitized by Google

wiss. Arbtn. 6 m. 5 pg. — F. **Noack** (31. 12. 65) griech. Kunst I. 4 p.; philol. Prosem. (Vasenbilder z. griech. Heldensage) 1 ö.; archäol. Sem. 1½ pg. — Alfr. **Stock** (16. 7. 76) (Münster) chem. Untersuchgn. tägl. p.; Kolloqu. üb. anorg.-chem. Tagesfrag. 1 p.

Lesende Mitglied. d. Akad. d. Wissenschaften: Pf. Hans **Dragendorff**, d. röm. Germanien 1 m. 2 ö. — Pf. Alb. **Einstein** (14. 3. 79) Relativit.-Theor. 1 m. 2 p. — Pf. F. W. K. **Müller**, buddhist.-türk. Texte 1 pg.

Pff. ord. hon.: Em. **Warburg** (9. 3. 46) Wechselströme u. elektromagnet. Wellen 1 m. 2 p. — L. **Claisen** (3. 7. 51) (Chem.) liest nicht. — A. **Lasson** (12. 3. 32) Logik u. Erkenntnistheor. 4 p.; allg. Gesch. d. Philos. 4 p.; Grundprobl. d. Philos. 1 ö. — A. **Schmidt** (23. 7. 60) Gezeiten u. Meeresströmgn. 2 p.; Ausgleichgsmethdn. 1 ö. — K. **Correns** (19. 9. 64) Vererbg. 1 m. 2 p. — Hans **Spemann** (27. 6. 69) (Zool.) liest nicht. — F. **Haber** (9. 12. 68) ℞ (physikal. Chem.) dgl. — Alfr. **v. d. Leyen** (28. 6. 44) Verkehrspolit., insbes. Eisenbahnpolit. 2 p. — H. **Wichelhaus** (8. 1. 42) Technol. (org. Stoffe) 2 ö.; Uebgn. (m. Großmann) tägl. p.; Anltg. im Inst. (m. Großmann) 6 m. 4 p. — Siegm. **Gabriel** (17. 12. 51) prakt. Uebgn. (m. E. Fischer) tägl. p. — E. **Kohlschütter** (11. 7. 70) ℞ (Geodäs.) liest nicht. — K. **Ballod** (20. 6. 64) Kolonien u. Kolonialpolit. 1½ p.; Rußlds. Industrie u. Finanzen 1 ö.; s. a. Pf. ord. Sering. — Hugo **Hergesell** (29. 5. 59) ℞ (Aerol.) liest nicht.

Pff. ext.: Gottl. Mich. **Berendt** (4. 1. 36) (Geol.) liest nicht. — L. **Geiger** (5. 6. 48) Schillers Leben u. Werke 2 p.; Lit. d. dtsch. Romantik 2 p.; dtsch. Kriege u. dtsch. Dichtg. 1 ö. — L. **Wittmack** (26. 9. 39) Anat. u. Physiol. d. Pflanzen 1 m. 2 p. — Maxim. **Roediger** (28. 10. 50) Grammat. d. Mittel- u. Nhd. 3 p.; mhd. Lyriker 2 p.; ahd. Uebgn. 1 ö. — Rud. **Biedermann** (22. 2. 45) Teerfarbstoffe 2 p. — K. **Frey** (26. 11. 57) ital. Kunstgesch. III (Hauptmeister d. Hochrenaiss.) 2 m. 2 p.; dtsch. Kunst (19. Jahrh.) 1 ö. — F. **Neesen** (16. 8. 40) elektr. Schwinggn., drahtl. Telegr. 2 p. — W. **Will** (12. 4. 54) ℞ (techn. Chem.) liest nicht. — Eug. **Blasius** (13. 9. 51) physikal. Uebgn. 1 pg.; s. a. Pf. ord. Wehnelt. — Osk. **Fleischer** (2. 11. 56) mittelalt. Musikgesch., insbes. Deutschlds. 1 m. 2 p.; Student u. Musik 1 ö.; Uebgn. 1 m. 2 pg. — Kurt **Breysig** (5. 7. 66) europ. Staatengesch. 1815—1914 1 m. 2 p.; v. dtsch. Geist 1 ö.; geschichtl. Uebgn. 1 pg. — M. **Dessoir** (8. 2. 67) allg. Gesch. d. Philos. 4 p.; Logik 1 m. 2 p.; Sem.-Uebgn. z. Einf. in d. Philos. 1 m. 2 pg. — Gg. **Wentzel** (26. 10. 62) röm. Elegiker 2 m. 2 p.; Uebgn. üb. griech. Scholien 2 pg. — Eug. Erw. **Meyer** (14. 5. 68) moderne Maschinentechn. 1 m. 2 p.; Exkurs. pg. — R. **Schmitt** (15. 2. 68) dtsch. Gesch. (Zeitalt. Wilhelms I.) 2 m. 2 p.; Bedeutg. d. Seemacht in d. neuer. Gesch. 1 ö.; histor. Uebgn. 1 pg. — R. **Sternfeld** (15. 10. 58) dtsch. Gesch. (Mittelalt.) 4 p.; frz. Gesch. 2 p.; engl. Gesch. 2 p.; Gesch. Ostpreußens 1 ö.; Uebgn. 1 m. 2 pg. — Ed. **Seler** (5. 12. 49) mexikan. Altertumskde. 2 p.; mexikan. Grammat. 2 pg. — H. **Thoms** (29. 3. 59) pharmaz. Chem., anorg. Tl. 4 p.; toxikol. Chem. 1½ p.; Sterilisat. d. Arzneim. 1 p.; prakt. Uebgn. ganztg. p. — Ladisl. **v. Bortkiewicz** (7. 8. 68) allg. Theor. d. Statist. 1½ p.; statist. Konversat. 1½ pg. — G. **Kossinna** (28. 9. 58) Vor- u. Frühgesch. d. Mark Brandenburg 2 p.; Uebgn. z. vorgesch. Archäol. Deutschlds. 1 m. 2 ö. — M. **Fried-**

Digitized by Google

länder (12. 10. 52) Beethovens Leben u. Werke. letzt. Tl. 1 m. 2 p.; Uebgn. 1 m. 2 pg.; Chorübgn. 1½ pg. — Ign. **Jastrow** (13. 9. 56) allg. Nat.-Oekon. 2 m. 2 p.; Wirtschfts.- u. Verwaltsprobl. in u. nach d. Kriege 1 p.; staatswiss. Uebgn. 1 m. 2 p.; Kolloqu. pg. — Er. **Preuner** (11. 5. 67) griech. Inschrftn. 2 p.; archäol. Uebgn. 1 ö. — K. **Strecker** (4. 9. 61) Ⓚ lat. rhythm. Dichtg. d. Mittelalt. 2 p.; mittellat. Uebgn. 1 m. 2 ö. — A. **Rambeau** (3. 4. 52) Cervantes' „Novelas ejemplares" 2 p.; Einf. ins Span. 2 p.; frz. u. span. Phonet. 2 p.; ital. „novella", Boccaccio 1 ö. — E. **Gilg** (12. 1. 67) Pharmakogn. 2 m. 2 p.; mikrosk. Untersuchg. d. menschl. Nahrgs.- u. Genußm. aus d. Pflanzenreich 1 m. 3 p.; pharmakognost. Kolloqu. 1 pg.; s. a. Pf. ord. Engler. — Gottfr. **Zöpfl** (24. 2. 67) Weltwirtschft. u. Weltwirtschftspolit., m. bes. Berücks. d. Krieges 1 m. 2 p.; Uebgn. 1 m. 2 pg. — L. **Diels** (24. 9. 74) Formbildg. im Pflanzenreich 1½ p.; Exkurs. pg. — F. **Jaeger** (8. 1. 81) Ⓚ (Geogr.) liest nicht. — J. **Marquart**, Awesta, II. Kurs 1 m. 2 p.; armen. Schriftsteller 1 m. 2 pss. — W. **Traube** (10. 1. 66) qualit. chem. Anal. 1½ p. — H. **Dessau** (6. 4. 56) Zeitrechng. d. Völker d. Altert. 2 p.; histor. Uebgn. (Polybius) 1 m. 2 pg. — Ferd. Jak. **Schmidt**, Syst. d. staatsbürgerl. Pädag. 4 p.; Gesch. d. Philos. d. klass. Idealism. 4 p.; pädag. Uebgn. üb. Comenius 1½ pg. — O. **Hoetzsch** (14. 2. 76) poln. Gesch. bis 1772 1 m. 2 ö.; Gesch. d. Südslawen 1 ö.; Uebgn. 1 m. 2 pg. — Alfr. **Merz** (24. 1. 80) physische Erdkde. 2 p.; polit. Geogr. d. europ. Großmächte 2 p.; Demonstr. 1 ö.; Uebgn. im ozeanogr. Labor. 5 m. 3 pg.; geogr. Kolloqu. 1 m. 2 pg. — Alfr. **Rühl** (21. 7. 82) Wirtschftsgeogr. d. dtsch. Reiches 2 p.; geogr. Uebgn. f. Vorger. 1 pg.; wirtschftsgeogr. Arbtn. 6 m. 4 pg.; geogr. Sem. 1 m. 2 ö.; Kolloqu. 1 m. 2 pg. — M. **Born** (11. 12. 82) Ⓚ kinet. Theor. d. fest. Körper 3 p.; Kapillarit. 1 ö. — P. **Friedländer** (21. 3. 82) Ⓚ Einf. in d. klass. Philol. 2 p. — H. **Schneider** (12. 8. 86) Ⓚ v. Klopstock bis Schiller 4 p.; germ. Sem., neuere Abt. 1 m. 2 pg.; Prosem. 1 ö. — Eug. **Mittwoch** (4. 12. 76) Interpret. d. Sira v. Ibn Hischam 2 p.; Einf. ins Neuarab. 1 ö.; Kultur d. Islams 1 ö.; Uebgn. z. Peschitta 1 m. 2 pg. — Konr. **Knopp** (22. 7. 82) Ergänzgn. z. Diff.- u. Integr.-Rechng. 4 p.; Funkt.-Theor. I. 4 p.; Uebgn. (m. Schur) 14 tg. 1 m. 2 pg. — Issai **Schur** (10. 1. 74) Diff.-Rechng. 4 p.; Uebgn. dazu 1 pg.; Mengenl. 2 p.; lineare Diff.-Gleichgn. 2 p.; s. a. Pf. ord. Knopp. — P. **Guthnick**, Photometr. d. Gestirne 1 m. 2 p. — **Gragger** (ungar. Spr.) kündigt später an.

Dozz.: Pf. Rob. **Höniger** (27. 6. 55) Ⓚ dtsch. Wirtschfts.- u. Sozialgesch. v. d. Urzeit bis z. Zeitalt. d. Entdeckgn. 2 p.; d. Deutschtum im Ausland bis z. Ausbr. d. Weltkrieges 2 p.; Uebgn. 1 m. 2 pg. — Andr. **Fock** (28. 4. 56) Einltg. in d. Phys. u. Chem. 1 p.; Kristallstruktur u. -phys. 1 p. — Pf. Bernh. **Weinstein** (1. 9. 52) Mechan. 4 p.; Phys. d. Atome 2 p.; Deutschld. auf d. Gebiete d. exakt. Naturwissenschftn. 1 g. — M. **Rothstein** (6. 2. 59) Virgil, m. Erkl. d. Aeneis 2 p. — Pf. W. **Marckwald** (5. 12. 64) anorg.-chem. Prakt. (m. Nernst) ganztg. pss. — Pf. O. **Reinhardt** (27. 8. 54) Morphol. u. Physiol. d. Pilze 1 m. 2 p. — Pf. M. **Herrmann** (14. 5. 65) Elemente d. Mhd. 1 m. 2 p.; dtsch. Lit. u. Kultur im Zeitalt. d. Humanism. u. d. Reformat. 4 p.; üb. Theaterkunst 1 p.; lit.-histor. Uebgn. (H. v. Kleist) 1 m 2 pg. — Pf. O. **Warburg** (20. 7. 59) Ⓚ (Botan.) kündigt später an. — Pf. Em. **Thomas**

Digitized by Google

(8. 8. 58) Senecas Leben u. Schriften nebst Erkl. d. Epistulae orales 2 p.; lat. Anf.-Kurs 4 pss.; Lekt. lat. Schriftsteller 4 pss.; griech. Jahreskurs, I. Sem. 3 pss.; Lekt. griech. Schriftsteller 1 m. 2 pss.; lat. u. griech. Stilübgn. je 1 pg. — Pf. Konr. **Kretschmer** (28. 7. 64) Südost-Europa 1 g.; Gesch. d. Erdkde. im Mittelalt. u. Zeitalt d. Entdeckgn. 1 m. 2 p. — Pf. O. **Krigar-Menzel** (2. 12. 61) Mechan. d. Massenpunkte u. starr. Körper 4 p. — Pf. G. **Lindau** (2. 6. 66) Morphol. u. Systemat. d. Pilze 1 p.; vorgesch. Botan. m. Rücksicht auf d. Archäol. 1 p.; Exkurs. pg. — Pf. Arth. **Rosenheim** (17. 8. 56) prakt. Uebgn. in d. Gas- u. Maßanal. 1 m. 4 p.; m. R. J. Meyer: anorg.-chem. Prakt. ganztg. p.; Uebgn. in d. Exp.-Chem. 2 m. 4 p. — Pf. K. **v. Buchka** (7.5.56) Gesch. d. Chem. 1 m. 2 p.; Chem. d. Nahrgs.-, Genußm. u. Gebrauchsgegenstde. 2 m. 2 p. — Pf. P. **Jacobson** (10. 5. 59) heterocykl. Verbindgn 1 g. — Pf. H. **Winnefeld** (4. 9. 62) archäol. Uebgn. 1 pg. — Pf. A. **Marcuse** (17. 11. 60) geogr. Ortsbestimmg. 1 1/2 p.; Einf. in d. mathem. Geogr. u. Erdphys. 1 1/2 p.; allg. Himmelskde., f. all. Fak. 1 1/2 p. — Pf. K. **Holtermann** (23. 1. 66) anat.-mikrosk. Demonstr. (Botan.) 1 m. 2 p.; mechan. Probl. d. Botan. 1 g. — Pf. Osk. **Emmerling** (24. 4. 53) chem. u. mikrosk. Wasseranal. 1 p. — Pf. R. **Kolkwitz** (23. 3. 73) Physiol. d. Pflanzen (Prakt.) 1 m. 3 p. — Pf. Em. **Leß** (14.4.55) Ⓚ prakt. Wittergskde. 1 m. 2 p. — Pf. P. M. **Meyer** (1. 7. 65) paläogr. Uebgn. an Papyrusoriginal. 1 m. 2 pg.; iurist. Papyrusurkdn. 1 g. — Pf. R. Jos. **Meyer** (24. 8. 65) s. P.-D. Pf. Rosenheim. — Pf. a. d. Techn. Hochsch. M. Gg. **Zimmermann** (1. 6. 61) Darstellg. d. Nackten in d. Kunst d. Antike u. d. nachchristl. Zeit. 1 p. — Pf. Walt. **Struck** (2. 1. 69) Ancien Régime u. Revolut. 1 m. 2 p.; histor. Uebgn. 1 m. 2 pg. — Pf. Alfr. **Vierkandt** (4.6.67) allg. Psychol. 2 p.; Staat u. Gesellsch. b. d. Naturvölkern 2 p.; Uebgn. dazu 1 pg. — Pf. F. **Martens** (8. 9. 73) Ⓚ Anltg. z. physikal. Untersuchgn. 6 m. 9 pss. — Pf. Heinr. **Dade** (6. 1. 66) Deutschlds. Volksernährg. 1g.; volksw. Uebgn. 1 1/2 pg. — Pf. J. **Wolf** (18.4.69) Gesch. d. Kontrapunktik 1 m. 2 p.; evang. Kirchenmusik v. Luther bis Bach 1 g.; Lekt. musiktheoret. Traktate 1 1/2 pg.; Uebgn. 1 1/2 pg. — Pf. Osk. **Wulff** (6. 6. 64) Plastik d. ital. Renaiss. (15. u. 16. Jahrh.) 2 p.; Lekt. ital. Kunsttraktate 1 pg. — Pf. Leop. **Spiegel** (29. 8. 65) org. Chem. 2 m. 1 1/2 p. — Walt. **Norden** (2. 6. 76) dtsch. Verfassgsgesch. im Mittelalt. 2 p.; histor. Uebgn. f. Anf. 1 m. 2 pg. — Pf. Rud. **Eberstadt** (8. 7. 56) Einf. in d. Nat.-Oekon. 1 1/2 p.; Geld- u. Bankwesen 1 1/2 p.; Börsengeschäfte 1 p. — Pf. H. **Reich** (8. 10. 68) Gesch. d. griech. Religion 1 m. 2 g.; Uebgn. z. Aristoteles Polit. 1 pg. — Pf. K. **Neuberg** (29. 7. 71) org.-chem. Arbtn. ganztg. p.; Arbtn. (Biochem.) ganztg. p. — Pf. Frz. **Sachs** (6. 3. 75) Chem. d. Farbstoffe 1 p. — Wern. **Weisbach** (1. 9. 73) Ⓚ Malerei d. ital. Frührenaiss. 2 p.; Uebgn. pg. — L. **Rieß** (1.12. 61) allg. Gesch. 1648—1815 2 m. 2 p.; histor. Uebgn. 1 m. 2 pg. — Pf. Iwan **Koppel** (1. 7. 73) d. chem. Gleichgewicht 1 g. — Pf. P. **Deegener** (15. 1. 75) Naturgesch. d. Weichtiere 1 p.; naturphilos. Kolloqu. pg.; s. a. Pf. ord. Frz. Eilh. Schulze. — Pf. E. **Gehrcke** (1.7.78) Ⓚ (Mathem.) liest nicht. — Pf. an d. landw. Hochsch. Jak. **Meisenheimer** (14. 6. 76) Ⓚ anorg. Exp.-Chem. 4 p.; anorg.- u. org.-chem. Prakt. ganztg. p. — Pf. M. **Belowsky** (13. 8. 65) Petrogr. (Uebersicht) 1 m. 2 p. — Pf. Ed. **Grünelsen** (26. 5.77) Ⓚ (Phys.) liest nicht. — Pf. Fel. **Tannhäuser** (23. 6.

Digitized by Google

74) Lagerstättenl. 1 1/2 p. — Pf. Alfr. **Byk** (4. 3. 78) mathem. Behdlg. d. Naturwissenschftn. 1 m. 2 p. — Pf. H. **Großmann** (17. 9. 77) chem.-techn. u. wirtschftl. Tagesfragen (Kriegsprobl.) 1 1/2 p.; s. a. Pf. ord. hon. Wichelhaus. — Pf. M. **Hartmann** (7. 7. 76) allg. Protistenkde. 1 p.; wiss. Arbtn. tägl. pss. — Pf. Er. **Caspar** (14. 11. 79) Ⓚ Gesch. d. Papsttums im Mittelalt. 2 p. — P. **Köthner** (7. 5. 70) (Philos.) liest nicht. — Pf. Werner **Magnus** (22. 12. 76) Pflanzenpathol. 2 p.; pflanzenphysiol. Uebgn. 1 m. 3 p. — Pf. E. **Cassirer** (28. 7. 74) Probl. u. Tendenzen d. dtsch. Geistesgesch. v. Leibniz bis z. Goethes Tod 2 m. 2 p.; Gesch. d. Erkennt.-Problems 1 m. 2 p.; Uebgn. dazu im Anschl. an Leibniz' Nouveaux Essais 1 pg. — Pf. Frz. **Kiebitz** (3. 10. 79) Ⓚ (Phys.) liest nicht. — Pf. Hub. **Schmidt** (6. 8. 64) vorgesch.-archäol. Uebgn. pg. — Pf. P. **Haake** (30. 1. 73) dtsch. Gesch. 1555—1648 2 p.; histor. Uebgn. 1 m. 2 pg. — Pf. Bernh. **Groethuysen** (9. 1. 80) Ⓚ (Philos.) liest nicht. — Pf. O. **Hahn** (8. 3. 79) Ⓚ (Phys.) dgl. — Pf. F. **Henning** (11. 9. 77) Ⓚ Theor. d. elektr. Wellen nebst Anwendg. auf drahtl. Telegr. 2 p. — Pf. Kurt **Regling** (8. 11. 76) Ⓚ (Numismat.) liest nicht. — Pf. Waldem. **Zimmermann** (3. 8. 76) soz. Frage 1 p.; Deckg. d. Lebensbedarfs 1 p.; nat.-ökon. Uebgn. 1 p. — Pf. Peter **Claussen** (24. 10. 77) Ⓚ vergl. Entw.-Gesch. d. Farne 1 m. 2 p.; Laubmoose 1 g. — Arth. **Staehler** (19. 7. 77) (Chem.) liest nicht. — Pf. Rob. **Pfleger** (3. 7. 76) Ⓚ (Botan.) dgl. — Pf. Edm. **Hildebrandt** (29. 4. 72) Stilkde. 2 p.; kunsthistor. Uebgn. pg. — Jos. **Houben** (27. 10. 75) Ⓚ Arbeitsmethdn. d. org. u. unorg. Chem., I. Tl. 1 p. — Pf. O. **v. Baeyer** (12. 9. 77) Ⓚ (Phys.) liest nicht. — Pf. G. **Witt** (29. 10. 66) Störgsprobl. 2 p.; astron. Instrumente 1 m. 2 p.; Uebgn. 2 m. 3 pg. — Frz. **Oppenheimer** (30. 3. 64) spez. u. prakt. Nat.-Oekon. 2 m. 2 p.; einige feinere Probl. d. nat.-ökon. Theor., f. Vorger. 2 p.; Gesch. d. Nat.-Oekon. 1 m. 2 p.; staatswiss. Uebgn. 1 m. 2 pss. — Pf. Gg. **Lockemann** (17. 10. 71) Ⓚ (Chem.) liest nicht. — Hans **Rupp** (26. 2. 80) exp. Pädag. 2 p.; exp. Uebgn. f. Anf. 2 p.; Besprechgn. (Psychol. u. Pädag.) 1 m. 2 pss. — E. **Herzfeld** (23. 7. 79) Ⓚ (Archäol.) liest nicht. — W. **Lenz** (31. 8. 52) chem. Untersuchg. v. Blut, Harn, Kot etc. 1 m. 2 p. — Pf. A. **Hofmeister** (9. 8. 83) histor. Geogr. v. Deutschld. u. Nebenländern 1 m. 2 p.; lat. Paläogr. 2 m. 2 p.; histor. Uebgn. f. Anf. (Prosem.) 1 m. 2 pg.; Kolloqu. 1 pss. — H. **Beckh** (4. 5. 75) Lekt. einfach. Sanskr.-Texte 1 p.; tibet. Uebgn. 1 pss.; Buddhism., f. all. Fak. 1 g. — Pf. H. **Leuchs** (26. 8. 79) aliphat. Verbdgn. 1 g. — P. **Maas** (18. 11. 80) Ⓚ (klass. Philol.) liest nicht. — O. **Reichenheim** (15. 2. 82) Ⓚ korpuskulare Strahlg. 1 pg. — Pf. Ed. **Hahn** (7. 8. 56) Gesch. d. Nahrg. 2 p. — Pf. H. **v. Guttenberg** (13. 1. 81) Ⓚ (Botan.) liest nicht. — Pf. A. **Günther** (21. 3. 81) Ⓚ Wirtschftsstatist. Mitteleuropas 2 p.; Bevölkergspolit. u. -statist. Mitteleuropas 2 p.; Einf. in d. Volkswirtschftsl. u. Statist. 1 p.; volksw. Uebgn. f. Anf. 1 1/2 p., f. Vorger. 1 1/2 pg. — Hans **Pringsheim** (31. 12. 76) physiol. Chem. 1 1/2 p. — E. **Perels** (2. 8. 82) Gesch. d. Papstt. im Mittelalt. 1 m. 2 p. — Jak. **Franck** (26. 8. 82) Ⓚ (Phys.) liest nicht. — F. **Kuntze** (20. 4. 81) Ⓚ (Philos.) dgl. — Andr. **Walther** (10. 2. 79) Ⓚ Ideengesch. d. neuer. Demokratie 2 p.; histor. Uebgn. 1 m. 2 pg. — Aug. **Grisebach** (4. 4. 81) Ⓚ (Kunstgesch.) kündigt später an. — Gg. **Möller** (5. 11. 76) Ⓚ (Aegyptol.) liest nicht. — Pf. Gotth. **Weil** (13. 5. 82) Erkl. v. 1001 Nacht 2 p.; moderne türk.

Digitized by Google

Prosastücke 2 p.; vgl. hebr. Grammat. 2 g. — O. **Anselmino** (15. 7. 73) Arzneibuch 1 p.—Gerh. **Rodenwaldt** (27.5.80) Ⓚ (Archäol.) liest nicht. — Alfr. **Bosenick** Ⓚ (Staatswiss.) dgl.—W. **Westphal** (3. 3. 82) Ⓚ (Phys.) dgl. — Er. **Haenisch** Ⓚ (chines. Spr.) dgl. — Erh. **Lommatzsch** (2. 2. 86) altfrz. Grammat. 2 m. 2 p.; alt- u. mittelfrz. Uebgn. f. Vorger 1 m. 2 p.; Victor Hugo 2 p. — Edw. **Hennig** (27. 4. 82) Ⓚ Paläontol. I. 3 p.; Entw.-Lehre 1 p.; s. a. Pf. ord. Branca. — H. **Schubotz** (25. 5. 81) Ⓚ (Zool.) liest nicht. — F. **Reiche** (4.7.83) Theor. d. Beugg. 2 p. — Mart. **Hobohm** (12. 9. 83) Ⓚ Hauptprobl. d. neuer. Gesch. v. Ausgg. d. Mittelalt. bis z. 30jähr. Kriege (Kolloqu.) 2 m. 2 pss.; s. a. Pf. ord. Delbrück. — J. **Spethmann** (11. 12. 85) Ⓚ Länderkde. v. Asien 2 p.; Exkurs. pg. — Arth. **Hübner** (17. 9. 85) (dtsch. Philol.) liest nicht. — Arth. **Rosenberg** (19. 12. 89) griech. Gesch. 4 p.; wirtschftl. Entw. d. Altertums 1 m. 2 p.; histor. Uebgn. 1 m. 2 g.—Walt. **Behrmann** Ⓚ Geogr. d. Alpen 2 p.; Repetit. d. allg. Geogr. 1 p.; kolonialgeogr. Sem. 1 pg.; Exkurs. pg. — Rud. **Häpke** Ⓚ Gesch. d. Mittelalt. 2 p.; Deutsche u. Slawen in ihren gesch. Beziehgn. 1 g.; Uebgn. f. Anf. 1 m. 2 pg. — P. **Hofmann** Ⓚ Grundprobl. d. Ethik 2 p.; Uebgn. (Ethik) 1 pg. — F. W. **Wolters** Ⓚ (Gesch.) liest nicht. — Walth. **Vogel**, d. Weltmächte d. Gegenw. $1\frac{1}{2}$ g.; histor. Geogr. v. Europa (Altert. u. Mittelalt.) $1\frac{1}{2}$ g.; histor.-geogr. Uebgn. 1 m. 2 pg. — Pf. W. **Schweydar**, Figur d. Erde 2 p.; d. Innere d. Erde, f. all. Fak. 1 p. — Osk. **Fischel**, venezian. Malerei d. Hochrenaiss. 1 m. 2 p.; Stilwandlgn. d. Tracht p. — Rud. **Seeliger** Ⓚ (Phys.) liest nicht. — E. **Wagemann**, Probl. d. Kolonialpolit. 1 p.; kolonialpolit. Uebgn. 1 pg.; Uebgn. (Volksernährg.) 1 m. 2 p. — Er. **Haarmann**, Wirtschftsgeol. Deutschlds. 1 m. 2 p.; s. a. Pf. ord. Branca. — M. Leop. **Wagner**, span. Lit. 2 p.; histor. ital. Grammat. 2 p.; provenzal. Texte 1 m. 2 p. — Walt. **Schoeller**, chem. Grundlag. d. Ehrlich'schen Chemother. 1 g.; s. a. Pf. ord. E. Fischer. — Walt. **Schrauth**, Chem. u. Technol. d. Fette u. Öle 1 p.; s. a. Pf. ord. E. Fischer.

Beauftr. Dozz.: Pf. M. **Schmidt** (20. 5. 53) lat. Stilist. 2 g. — Pf. Fel. **Hartmann** (7. 7. 76) lat. Anf.-Kurs. I. Sem. u. griech. Jahreskurs, II. Sem. je 2 m. 2 p. — Archivrat Fel. **Paczkowski**, poln. Gesch. v. 1492 an 1 pg.; Uebgn. z. poln. Gesch. f. Anf. u. Vorger. je 1 pg. — Pf. Rud. **Rothe**, analyt. Geom. 2 m. 2 p.

Lektt.: Pf. Eug. **Pariselle** (31. 5. 56) Hauptschwierigktn. d. neufrz. Synt. 1 m. 2 p.; neufrz. Uebgn. 1 m. 2 p.; roman. Sem. (Uebgn.) pg. — Pf. Osk. **Hecker** (26. 1. 67) ital. Grammat. f. Anf. 2 p.; ital. Lekt. 2 p.; Manzonis Promessi Sposi $1\frac{1}{2}$ p.; Uebgn. 1 m. 2 pg. — Dr. **Michael**, engl. Synt. $1\frac{1}{2}$ p.; engl. Prosawerke d. 20. Jahrh. (in engl. Spr.) 1 p.; Prosem. (phonet. Uebgn. nach Sweet u. Sprechübgn.) 1 pg.; Sem., prakt. Abt. $1\frac{1}{2}$ pg. — Pf. W. **Paszkowski** (6. 2. 67) Deutsch f. Ausländ. (all. Fak.): a) grammat. Uebgn., Lekt. u. Interpret. 2 m. $1\frac{1}{4}$ p., b) Stilübgn. 1 p. — Pf. Em. **Milan** (2. 4. 59) Vortr. dtsch. Gedichte 1 m. 2 p.; üb. d. Vortr. dtsch. Prosa, f. künft. Lehrer 1 m. 2 pg.; Vortr.-Uebgn. f. Theol. 1 m. 2 pg. — Dr. J. **Neuhaus** (12. 8. 70) Aug. Strindberg u. d. Frauen 2 p.; dän. Orts- und Personennamen als Beitrag z. germ. Besiedelgsgesch. 2 p.; Dän. f. Anf. u. Vorger. je 1 g.; Schwed. f. Anf. u. Vorger. je 1 g. — Pf. W. **Scheffer** (14. 2.

Digitized by Google

71) angew. wiss. Photogr. 1 pss.; Grundlag. d. wiss. Mikrosk. u. Mikrophotogr. 1 pg. — Dr. **M. Groll**, kartogr. Uebgn. f. Anf. 1 m. 2 p., f. Vorger. 1 m. 2 pg. — Dr. H. F. **Wirth** (K) (Niederld.) liest nicht. — Pf. A. **Meyer**, Skizzieren 1 m. 2 p.; Zeichn. nach d. Natur 2 m. 2 p.; Farbenl. p. — Pf. **Tiktin**, Einf. ins Rumän. 2 g.; Uebgn. z. rumän. Sprachgesch. 2 pg. — Dr. **F. Burmeister**, Stolzesches Stenographiesyst. 2 g.; Parlamentstenogr. 1 pg.; Uebgn. 1 pg. — P. **Lane**, Einf. ins Russ. f. Anf. 2 p.; Uebgn. z. russ. Grammat. 2 p.; russ. Uebgn. f. Vorger. 1 m. 2 g. + 1 pg.; Sem. (Gogols Taras Bulba) 1 m. 2 pg. kirchenslaw. Uebgn. f. Anf. 1 pg.

Exerzitien-Meister: **N. N.**, Fechtkunst. — Univ.-Tanzl. **Zorn**, Tanzkunst.

K. Universitäts-Bibliothek.

Die Bücherausgabe ist täglich von 9—3 Uhr, während der Universitätsferien von 11—2 Uhr, der Lesesaal täglich von 8 Uhr morgens bis 9 Uhr abends geöffnet.

Dir.: Dr. J. **Franke** (20. 12. 48). — *Ober-Bibl.*: Pf. Aug. **Blau** (8. 3. 58); Dr. K. **Friese** (31. 10. 63); Graf **Rehbinder**. — *Bibliothekare*: Dr. **Froehde**, Dr. **Schneider** (12. 10. 76); Dr. **Daffis** (6. 5. 76); Dr. Heinr. **Löwe** (11. 7. 69); Dr. **Vanselow**; Dr. **Wieruszowski**; Dr. **v. Bloedau**. — *Hilfsbibl.*: Dr. **Abb.**

Wissenschaftliche Anstalten der Universität.

1. Theol. Seminar. Dir. der Dekan der theol. Fakultät. a) alttest. Abt.: Leiter Pf. Graf **v. Baudissin**, b) neutest. Abt.: Leiter Pf. **Deißmann**, c) kirchengesch. Abt.: Leiter Pff. **v. Harnack** u. **Holl**. — Prakt. theol. Sem.: Leiter Pf. **Mahling**. — 3. Christlich-archäol. Samml. Dir. Pf. **Stuhlfauth**. — 4. Jurist. Sem.: Leiter d. Uebgn. Pff. **Kohler, Triepel, Seckel, Stammler**; Sem. f. dtsch. Recht: Leiter Pf. **Heymann**; kriminalist. Sem.: Leiter Pf. **v. Liszt**. — 7. Philos. Sem.: Dir. Pff. **Stumpf, Riehl, Erdmann, Troeltsch**. — 8. Philol. Seminar, Dirr. Pff. **v. Wilamowitz-Möllendorff, Diels** u. **Norden**. — 9. Psychol. Inst. Dir. Pf. **Stumpf**. — 10a. Inst. f. Altertumskunde, histor. Abt. Dirr. Pff. **Hirschfeld** u. **Ed. Meyer**. — 10b. Histor. Sem. Dirr. Pff. **Schäfer, Delbrück, Tangl, Meinecke** u. **Hintze**. — 11. Staatswiss.-statist. Sem. Dirr. Pff. **v. Schmoller, Bernhard** u. **Herkner**, geschäftsführend. Dir.: Pf. **Sering**. — 12. German. Sem. Pff. **Roethe** u. **Heusler**. Prähistor. Apparat: Pf. **Kossinna**. — 13. Sem. f. roman. Philologie. Dir. Pf. **Morf**. — 14. Sem. f. engl. Philologie Dir. Pf. **Brandl**. — 15. Mathemat. Seminar. Leiter Pff. **Schwarz, Frobenius** u. **Schottky**. — 16. Sem. z. Ausbildung v. Stud. im wissenschaftl. Rechnen. Dir. Pf. **Cohn**. — 17. Seminar f. histor. Geogr. Dir. vacat. — 18. Musikhistor. Seminar. Dir. Pf. **Kretzschmar**. — 19. Seminar f. osteurop. Gesch. u. Landeskde. Dir. vacat. — 20a. Indogerm. Sem. Dirr. Pff. K. **Meyer, Brückner**, W. **Schulze** u. **Lüders**. — 20b. Sem. f. oriental. Sprachen. Dir. Pf. **Sachau**. —

Digitized by Google

21. Archäol. Seminar. Leiter Pf. **Noack.** — 22. Institut f. Meereskunde. Dir. Pf. **Penck.** — 23. Geogr. Institut. Dir. Pf. **Penck.** — 24. Kunstgesch. Seminar. Dir. Pf. **Goldschmidt.** — 25. Klin. Anstalten. A. Für sich bestehende klinische Inst.: 1. Vereinigte Universitätskliniken. Verwaltungsdir. Wirkl. Geh.-Rat Dr. O. **Naumann**, Exz. a) Klin. Institut für Chir. Dir. Pf. **Bier**; b) Klinik u. Poliklinik f. Augenkrkhtn. Dir. Pf. **Krückmann**; c) Klinik u. Poliklinik f. Ohrenkrkhtn. Dir. Pf. **Passow**; II. Klin. Institut f. Frauenkrkhtn. u. Geburtshilfe. Dir. Pf. **Bumm**; III. Med. Poliklinik. Dir. Pf. **Goldscheider**; IV. Poliklinik f. Hals- u. Nasenkrkhtn. Dir. Pf. **Killian**; V. Poliklinik f. orthop. Chirurgie. Dir. Pf. **Gocht**; VI. Poliklinik f. Lungenleidende. Dir. Pf. M. **Wolff**; VII. Hydro-therapeut. Anstalt. Leiter Pf. **Brieger**; VIII. Mechanotherapeutische Anstalt. Leiter Pf. **Schütz**; IX. Zahnärztliches Instit. Dir. Pf. **Williger.** B. Mit d. Charité-Krankenhause in Verbindung stehende klinische Institute: a) I. med. Klinik. Dir. Pf. **His**; b) II. med. Klinik. Dir. Pf. **Kraus**; c) Institut f. Krebsforschung: Dir. Pf. G. **Klemperer**; d) Chir. Klinik. Dir. Pf. O. **Hildebrand**; Nebenabt. Dir. Pf. O. **Hildebrand**; stellv. Dir. Pf. **Rumpel**; e) Chir. Poliklinik. Dir. Pf. O. **Hildebrand**; f) Frauenklinik. Dir. Pf. **Franz**; g) Klinik f. Haut- u. Geschlechtskrkhtn. Dir. Pf. **Lesser**; h) Poliklinik f. Haut- u. Geschlechtskrkhtn. Dir. Pf. **Lesser**; i) Klinik f. Kinderkrkhtn. Dir. Pf. **Czerny**; k) Poliklinik f. Kinderkrkhtn. Dir. Pf. **Czerny**; l) Klinik f. psychische u. Nervenkrkhtn. Dir. Pf. **Bonhoeffer**; m) Poliklin. f. Nervenkrkhtn. Dir. Pf. **Bonhoeffer**; n) Klinik f. Hals- u. Nasenkrkhtn. Dir. Pf. **Killian**; o) Klinik f. Ohren- u. Nasenkrkhtn. Dir. Pf. **Passow**; p) Augenklin. Dir. Pf. **Greeff.** — 26. Inst. f. Untersuchg. mit Röntgenstrahlen. Dir. Pf. **Grunmach.** — 27. Anat. Inst. Dir. Pf. **Waldeyer.** — 28. Anat.-biolog. Inst. Dir. Pf. **Hertwig.** — 29. Physiol. Institut. Dir. Pf. **Rubner**; operative physiol. Abt. Vorst. Pf. R. **du Bois-Reymond**; chem. Abt. Vorst. Pf. **Steudel**; physikal. Abt. Vorst. vacat. — 30. Neurobiol. Univers.-Labor. Dir. Pf. Osk. **Vogt.** — 31. Pathol. Institut. Dir. Pf. **Orth.** Chem. Abt. Vorst. Pf. **Salkowski**; Exp.-biol. Abt. Vorst. Pf. **Blokel.** — 32. Pharmakol. Institut. Dir. Pf. **Heffter.** — 33. Hyg. Institut. Dir. Pf. **Flügge.** — 34. Prakt. Unterrichtsanstalt f. Staatsarzneikunde. Dir. Pf. **Strassmann.** — 35. Sammlg. chir.-geburtsh. Instrum. u. Bandagen. Vorst. Pf. **Bier.** — 36. Die Staatl. Sammlg. ärztl. Lehrmittel. Vorst. Pf. **Adam** (i. V.). — 37. Chem. Institut. Dir. Pf. E. **Fischer**, Abt.-Vorst. Pff. **Gabriel, Traube** u. vacat. — 38. Phys.-chem. Institut. Dir. Pf. **Nernst**, Abt.-Vorst. vacat. — 39. Pharmaz. Institut. Dir. Pf. **Thoms.** — 40. Physikal. Institut. Dir. Pf. **Rubens.** — 41. Institut für theoret. Physik. Dir. Pf. **Planck.** — 42. Zool. Institut. Dir. Pf. F. E. **Schulze.** — 43. Mineral.-petrogr. Institut u. Museum. Dir. Pf. **Liebisch.** — 44. Geol.-paläontol. Institut u. Museum. Dir. Pf. **Branca.** — 45. Zool. Museum. Dirr. Pff. **Brauer** u. **Reichenow.** — 46. Univers.-Garten. Dir. Pf. **Haberlandt.** — 47. Botan. Museum. Dir. Pf. **Engler.** — 48. Pflanzenphysiol. Institut. Dir. Pf. **Haberlandt.** — 49. Technol. Institut. Dir. Pf. **Wichelhaus.** — 50. Univ.-Bibliothek s. oben. — 51. Akad. Auskunftsstelle. Leiter Pf. W. **Paszkowski.**

Digitized by Google

Wissenschaftliche Anstalten, welche zugleich den Lehrzwecken der Universität dienen.

1. Botanischer Garten. Dir. Pf. **Engler**, Unter-Dir. L. **Diels.** — 2. Sternwarte: Dir. Pf. **Struve.** — 3. Astronomisch. Rechen-Institut. Dir. Pf. **Cohn.** — 4. Meteorologisches Institut: a) Zentral-Instit. Dir. Pf. **Hellmann**, Abt.-Vorst.: Pff. **Lüdeling, Arendt, Kassner**; b) Metereolog.-magnetisches Observatorium in Potsdam, Vorst.: Pf. **Schmidt**; Abt.-Vorst. Pf. **Süring.**

Königliche landwirtschaftliche Hochschule.

Hervorgegangen aus der „Kgl. akademischen Lehranstalt des Ackerbaues zu Möglin" im Oderbruch (1806—1862), nach deren Schluß an der Universität Berlin 1862 ein „Landwirtschaftliches Lehrinstitut" u. 1867 das „Landwirtschaftliche Museum" begründet wurden. Beide vereinigt 1880. Titel „Landwirtschaftliche Hochschule" d. Kabinetts-Ordre 14. II. 1881.

Einschreibegebühr 10 ℳ (Ausländer 15 ℳ). Meldung zur Aufnahme bis 5. Nov. bezw. 5. Mai. Gesamt-Honorar f. ordentl. u. außerordentl. Hörer f. d. Semester 120 ℳ (Ausl. 180 ℳ), Spezial-Honorar f. Hospitanten (exkl. d. Studd. d. tierärztl. Hochsch.) f. Wochenstunde und Semester 5 ℳ (Ausl. 7,50 ℳ), für d. von Priv.-Dozz. gehaltenen Vorlesungen, soweit nicht unentgeltlich, bes. Honorar. Für Laboratoriumsübgn.: 1. Großes chem. Prakt., a) ordentl. und außerordentl. Hörer, sowie Studd. d. Univ. u. d. tierärztl. Hochsch. 20 ℳ, b) sonstige Hospitanten 60 ℳ (Ausl. 80 ℳ), 2. Kleines chem. Prakt. a) 10 ℳ, b) 20 ℳ (Ausl. 25 ℳ), 3. Prakt. im agronom.-pedolog. Laboratorium a) 10 ℳ, b) 20 ℳ (Ausl. je die Hälfte mehr). Stundung f. d. S.-S. bis 15. Juni, f. d. W.-S. bis 15. Dez., nicht für Hospitanten. Mittellose preuß. Studd. erhalten ev. Honorar-Erlaß. Für die Vorlesgn. an d. Univ., der techn. Hochsch. u. d. Berg-Akad. fällt f. d. Stud. d. Einschreibe- bezw. Immatrikulationsgebühr fort; f. d. Vorlesgn. an d. tierärztl. Hochschule fällt auch d. Kollegien-Honorar fort.

Anfang 15. Oktober.

Kuratorium: 1. Geh. Ob.-Reg.-Rat Dr. **Oldenburg**, vortr. Rat im Ministerium f. Landwirtschaft, Domänen u. Forsten. 2. Prof. Dr. **Becker**, wiss. Hilfsarbeiter im Ministerium d. geistl. u. Unterr.-Angelegenhtn. — Rektor: Em. **Krüger.** — *Abteilungsvorsteher*: **Lehmann, Zuntz, Auhagen, Vogler, Delbrück.**

A. Etatsmäßige Lehrer.

Pff.: L. **Wittmack** (26. 9. 39) (landw. Botan.) i. R. — Nath. **Zuntz** (6. 10. 47) Gesundhtspflege d. Haustiere 1; Physiol. d. tier. Stoffwechsels 3; Labor.-Arbtn. f. Vorger. 6 m. 6. — Aug. **Vogler** (16. 3. 41) Ausgleichgsrechng. 3; Grundz. d. Landesvermessg. 2; prakt. Geom.

Digitized by Google

3; geodät. Sem. 2; geodät. Rechenübgn. 2; Meßübgn. — **E. Hegemann** (9. 9. 57) Kartenprojektion. 1; d. dtsch. Vermessgswes. 1; Uebgn. z. Landesvermessg. 4; Zeichenübgn. 2; Meßübgn. — O. **Reichel** (25. 2. 56) höh. Anal. u. analyt. Geom. (Forts.) 4; darstell. Geom. 2; Zeichenübgn. dazu 2; mathem. Uebgn. — Kurt **Lehmann** (15. 4. 49) allg. Tierzuchtl. 3; Rindviehz. 3; landw. Futtergsl. 3; zootechn. Untersuchgn., klein. u. groß. Kurs. — M. **Delbrück** (16. 6. 50) Technol. d. Gärgsgewerbe 2; Sem. 4. — G. **Fischer** (28. 11. 70) landw. Maschinenkde. 3; Anwendg. d. Elektrizit. in d. Landwirtschft. 1; Einf. in d. Maschinenkde. 2; maschinentechn. Uebgn. u. Vorführgn. 3. — O. **Lemmermann** (1. 7. 69) Agrikulturchem. 3; Untersuchg. landw. wicht. Stoffe (klein. Prakt.) 3 m. 3, groß. Prakt. 5 m. $6^1/_2$. — P. **Schlemenz** (4. 12. 58) fischereil. Süßwasserbiol. 1; Fischzucht II. 1; fischereibiol. Uebgn. 3; Exkurs. — O. **Auhagen** (10. 11. 69) Ⓚ Nat.-Oekon. 4; Agrarpolit. (ausgew. Abschn.) 1; volksw. Uebgn. f. Anf. u. Vorger. je 2. — Jak. **Meisenheimer** (14. 6. 76) Ⓚ anorg. Exp.-Chem. 4; chem. Uebgn. ganz- u. halbtg. — **Erw. Baur** (16. 4. 75) allg. Vererbgs.- u. Züchtgsl. 2; Gesch. d. Kulturpflanzen 1; Arbtn. im Inst. ganz- u. halbtg. — Kurt v. **Rümker** (23. 7. 59) Ackerbaul. 4; Sem.-Uebgn. 1. — Ant. **Hollmann, landw. Abschätzgsl.** 2; landw. Sem. 2. — Er. **Regener** (12. 11. 81) Exp.-Phys. I. 3; Uebgn. dazu 2; physikal. Meßübgn. 2; physikal. Grundlag. d. Wetterkde. 1; physikal. Arbtn. ganztg. — **Em. Krüger,** Kulturtechn. 2; Entwerf. kulturtechn. Anlagen 4; Sem. 2; kulturtechn. Wasserbau 1; Brückenbau 2; Entwerf. wasserbaul. Anlagen (in 2 Grupp.) je 2. — R. **Heymons** (23. 5. 67) allg. Zool. u. wirbellose Tiere 4; tier. Schädlinge 2; Insektenkde. 2; Arbtn. f. Vorger. tägl. — Hugo **Miehe** (12. 8. 75) Ⓚ (Leipzig) allg. Botan. 4; Arbtn. im Inst. tägl.

B. Uebriger Lehrkörper.

Geh. Ob.-Reg.-Rat Pf. M. Fleischer (2. 2. 43) naturwiss. Grundlag. d. Moorkultur 2; Bodenkde. 2. — Geh. Reg.-Rat Pf. **Eggeling** (16. 8. 48) Seuchen u. parasit. Krkhtn. d. Haustiere 2. — Geh. Reg.-Rat Pf. **Herzfeld** (7. 9. 54) Zuckerherstellg. f. Vorger. 2; besond. Verfahren d. Zuckeranal. 1; prakt. Uebgn. ganztg. — Pf. **Fröhner** (11. 3. 58) (Veterinärkde.) hat nicht angekündigt. — Pf. Jak. **Eberlein** (16. 10. 69) (Veterinärkde.) dgl. — Forstmstr. E. **Kottmeier** (8. 10. 55) Forstbenutzg. 2; Forstschutz 2; Forsteinrichtg. 1. — Pf. Reinh. **Schmaltz** Ⓚ Anat. d. Haustiere 3. — Priv.-Doz. **Leß** (4. 4. 55) prakt. Wittergskde. 2 g.; wetterkundl. Uebgn. 1 g. — Pf. **Kolkwitz** (23. 2. 78) Physiol. höh. u. nied. Pflanzen (Uebgn.) 4. — Dir. **Grobben,** Obstbau 2. — Reg.- u. Baurat **Noack** (5. 2. 59) landw. Baulehre 2. — Pf. W. **Caspari** (4. 2. 72) Ⓚ Volksernährg. (ausgew. Abschn.) 2. — Geh. Ob.-Reg.-Rat **Peltzer,** Reichs- u. preuß. R. 2. — Pf. Werner **Magnus** (22. 12. 76) Ernährgsphysiol. d. Pflanzen (Uebgn.) 2; allg. Pflanzenpathol. 2 g. — Pf. K. **Neuberg** (29. 7. 71) tierchem. Uebgn. 4. — Priv.-Doz. **Völtz** (28. 5. 72) staatl. u. private Maßnahmen z. Hebg. d. Tierzucht in Deutschld. 1. — **J. F. Hoffmann** Ⓚ Mechan. d. Bauverbände 1; städt. Tiefbau 1. — P. **Gaede** Ⓚ bürgerl. R. II. 2. — Pf. **Ed. Hahn** (7. 8. 56) Einf. in d. Gesch. d. Nahrg. 2 g. — **N. N., staatl. u. kommunale Ver-**

Digitized by Google

waltgskde.2; Sem. f. Rechts- u. Verwaltgskde. 2; landw. Verwaltgskde. 1. — B. **Dürigen** (1. 2. 53) Geflügelzucht u. deren Betriebe. 2. — Pf. **F. Hoffmann**, Getreidebewertg., -behdlg., Speicherbauten 1. — Pf. **Bornemann** (landw. Betriebsl.) beurl. — Pf. **Buchwald**, Getreide- u. Futtermitel 2; **Mikrosk. d. Nahrgs.- u. Genußm.** (m. Neumann) 2. — Dr. **Neumann**, pflanzl. Nahrgs.- u. Genußm. 2; s. a. Pf. Buchwald. — Priv.-Doz. **Klatt** (K) landw. Insektenkde. 2. — Priv.-Doz. **Hillmann** (5.1.67) Landwirtschft. d. außereurop. Erdteile (allg. Einltg., Nutztiere u. -pflanzen d. Kolonien) 2. — Pf. **Toepper**, Hufbeschlagsl. 1. — Priv.-Doz. **Augstin** (8.10.79) Weidewirtschaftn. u. Viehweiden 2. — Dr. **Buchner** (15. 2. 86) (K) analyt. Chem. 2. — Dr. **Fliegel** (28. 12. 73) Geol. 2; Mineral. u. Gesteinskde. 2. — Dr. **Schacht** (26. 11. 70) (K) Einf. in d. Bodenkde. 2; Bodenkde. (ausgew. Abschn.) 2. — Dr. **Jost** (15. 5. 75) Gesch., Aufbau u. Stand d. Genossenschftswes. 2; Verwaltg. d. Genossenschftn. 2; Sem. 2. — **Hetz**, prakt. Einf. in d. Genossenschaftsr. 1. — Dr. **Duysen**, Samenkde. 1.; Erkenn v. Pflanzenkrkhtn. (Uebgn.) 3. — Dr. **Berret, botan.** Bestimmgsübgn. 1 m. 2. — **M. M.**, Privatversicherg. 1.

C. Bibliothek.

Geöffn. v. 9–7. Sonnab. 9—4. *Bibliothekar*: Dr. **Berju.**

Institute, Seminarien und Museumsabteilungen.

Physikal. Kabinett. Vorst. Pf. **Regener.** — Mathem. Sem. Vorst. Pf. **Reichel.** — Chem. Labor. Vorst. Pf. **Meisenheimer.** — Mineral.-geol. bodenkundl. Abt. Vorst. Dr. **Fliegel** (i.V.). — Botan. Inst. Vorst. vacat. — Tierphysiol. Inst. Vorst. Pf. **Zuntz.** — Inst. f. Vererbgsforschg. Vorst. Pf. **Baur.** — Zool. Abt. Vorst. Pf. **Heymons.** — Inst. f. Agrikulturchem. u. Bakteriol. Vorst. Pf. **Lemmermann.** — Inst. f. Tierzucht. Vorst. Pf. **Lehmann.** — Inst. f. landw. Pflanzenproduktionsl. Vorst. Pf. v. **Rümker.** — Fischereiabt. Vorst. Pf. **Schiemenz.** — Inst. f. landw. Betriebsl. Vorst. Pf. **Hollmann.** — Inst. f. Volksw. Vorst. Pf. **Auhagen.** — Inst. f. landw. Maschinenkde. Vorst. Pf. **Fischer.** Sammlung v. Modellen landwirtschaftl. Hochbauten. Vorst. Reg.- u. Baurat **Nosek.** — Geodät. Institut u. geodät. Sammlung. Vorst. d. Sammlung Pf. **Vogler**, Vorst. d. Seminars f. geogr. Ortsbestimmung Pf. **Hegemann.** — Inst. f. Kulturtechn. Vorst. Pf. **Krüger.** — Sem. f. Moorkultur. Pf. **Fleischer.** — Institut f. Gärungsgewerbe u. Stärkefabrikation. Vorst. Pf. **Delbrück.** — Institut f. Zuckerindustrie. Vorst. Pf. **Herzfeld.**

Digitized by Google

Studentenschaft.

I. Ausschuß der Studentenschaft der Kgl. Friedrich-Wilhelms-Universität

(gegr. 13. 7. 1914),

bestehend aus:

1. „Weiterer Ausschuß" 208 Mitglieder, nämlich je 1 Vertreter der 104 an der Universität bestehenden Korporationen und 104 gewählte Vertreter der nichtkorporierten Studenten (trat im Kriegssemester mit Genehmigung des akad. Senats nicht zusammen).

2. „Engerer Ausschuß" (34 Mitglieder):

Korporierte:

A. Farbentragende Korporationen: 1. Kösener SC.: C. Normannia. — 2. Coburger LC.: L. Guilelmia. — 3. VC.: T. Brandenburgia. — 4. Deutsche Burschenschaft: BB. Saravia. — 5. Rudolstädter SC.: C. Helsatia. — 6. Historische Gruppe: Vb. Alania. — 7. Berliner Burschenschaft im ADB.: Neo-Germania. — 8. Verbindungen u. freie Landsmannschaften: L. Holsatia.

B. Schwarzer Ring: 1. Akademischer Turnbund: ATV. zu Berlin. — 2. Deutscher Wissenschafter-Verband (DWV.): Ak. Histor. V. — 3. Verein Deutscher Studenten (VDSt.). — 4. Kartell Jüdischer Verbindungen (KJV.): Maccabäa. — 5. Sondershäuser-Verband: Ak. Liedertafel. — 6. Freie Wissensch. Vereinig. — 7. Freideutsche Verbindungen: Skuld. — 8. Frauenkorporationen: Deutsch-Ak. Frauenbund.

C. Kneipcouleurtragende Korporationen: Ak. Vereinigung Philia.

Nichtkorporierte:

A. Studentengruppen: I. 1—4: Deutschvölkische Gruppe. — II. 5—7: Freideutsche Gruppe. — III. 8—9: Freistudentische Gruppe. — IV. 10: Deutschchristliche Gruppe. — V. 11: Katholische Gruppe. — VI. 12: Unabhängig.

B. Studentinnengruppen: I. 1: Freideutsche Gruppe. — II. 2—3: Fortschrittliche Frauengruppe. — III. 4: Freistudentische Gruppe. — IV. 5: Deutschchristliche Gruppe.

3. „Vorstand" (6 Mitglieder): 1. Vorsitzender: Vb. Alania (Historische Gruppe). — 2. Vorsitzender: Deutschvölk. Studentenverband. — Schatzmeister: ATV. zu Berlin (Schwarzer Ring). — Schriftführer: Deutschchristliche Gruppe. — Stellvertr. Schatzmeister: Freistudentische Gruppe. — Stellvertr. Schriftführer: C. Holsatia (Bestimmungschlagende Verbände).

Der Ausschuß hat u. a. nachstehende Aufgaben von den ihm satzungsgemäß zustehenden übernommen: 1. Regelung des ge-

Digitized by Google

meinschaftlichen Auftretens der gesamten Studentenschaft nach außen; 2. Unterstützung mittelloser Studierender; 3. Behandlung der von Universitätsbehörden überwiesenen Angelegenheiten; 4. Akademisches Wohnungsamt (gest. 1911); 5. Herausgabe offizieller Mitteilungen für die Studentenschaft in den „Berliner Akademischen Nachrichten". Außerdem bestehen:

A. Ständige Ämter und Unterausschüsse:

1. Wahlprüfungsausschuß; 2. Entlastungsausschuß; 3. Beteiligung a. d. Verwaltung des Studentenfonds; 4. Nachrichtenamt; 5. Arbeitsamt (Vermittlungsstelle f. bezahlte Arbeit u. Bücheramt); 6. Amt für Leibesübungen (gegr. 23. 4. 1912 als Berliner Ak. Turn- und Sportausschuß; Mitgl.: je 1 Vertreter des ATB., VC., d. Berl. Burschenschaft, d. Histor. Gruppe, d. VDSt. u. d. Nichtkorporierten); 7. Stud. Amt f. Jugendpflege; 8. Ak. Lesehalle (verbunden mit einer Mietbücherei für Unterhaltungsliteratur u. einem Vergünstigungsamt; 1. 4. 16 übernommen);

B. Ausschüsse der Kriegsarbeit:

1. Hilfsausschuß f. d. Kommilitonen im Felde; 2. Studentinnen-Kriegshilfe (als Ausschuß d. Studentinnen f. vaterländ. Hilfsarbeit (gegr. 27. 10. 14); 3. Beratungsstelle f. kriegsgeschädigte Stud.

Das Amtsjahr des Ausschusses läuft vom 1. Dez. 1915 bis 1. Dez. 1916.

II. Korporationen.

Commentwaffe: Glocke.

A. Farbentragende Korporationen.

Gruppe 1—5. Bestimmungschlagende Verbände.

† **Corps** im Kösener SCV. (cf. I. a. 1). Berliner SC.: Marchia, gest. 3. 11. 38, entstanden aus d. Bierkönigr. Lichtenhain, susp. 1845 bis SS. 48, 17. 4. 72, 6. 6. 74 bis 2. 5. 89 u. Anf. WS. 94/95 bis 95. Orange-weiß-gold, Ff. orange-weiß-orange, P. Gold, orange M. u. Fm. Kn.: EH. s. Herbst 09: Charlottenburg, Englischestr. 14. — Guestphalia, gest. 19.6.45, susp.1860, rek.61 u. 22.5.76, susp.WS. 83/84 bis 26.2.85; 3.8.86 bis 6.7.89 u. 16.1.90 bis 17.11.98. Grün-weiß-schwarz, Ff. grün-weiß-grün, P. Silber, grüne M. u. Fm. (früher im S. weiße St.). EH. s. 1.6.12: Grunewald, Bettinastr. 17. — Vandalia, gest. 16. 11. 51, hervorgeg. aus der B. Alemannia (gest. Herbst 49; rot-gold-rot, karmesinrote St.), susp. 16. 6. 90 bis 1. 11. 97. Kirschrot-weiß-grün, Ff. rot-weiß-rot, P. Silber, kirschrote M. u. Fm. EH. s. 1. 10. 10: Grunewald, Schinkelstr. 8. — Normannia, gest. 3. 2. 42 als progr. L., C. s. 30. 7. 55, mit d. L. vereinigt 31. 1. 1905. D. blau-silber-schwarz, P. Silber, Ff. (s. 55) silber-blau-silber, P. blau, d. blaue M. u. Fm. Kartell m. Borussia-Gr. EH. s. 1. 2. 1910: N 24, Linienstr. 150. — Borussia, gest. 6. 11. 70 als Künstler-Vg. Roma, s. 28. 5. 73 [offiz.

Digitized by Google

Stiftungsdatum] C. Rhenania (h. blau-weiß-braun, bald d. blau-weiß-rot, P. Silber, h. blaue M.), 8. 12. 82 susp. u. als Borussia rek. Schwarz-weiß, Ff. weiß-schwarz-weiß, P. Silber, schwarze M. u. Fm. (8. 12. 82 bis 24. 11. 87 schwarz-weiß-blau, Ff. blau-weiß-blau, P. Silber, schwarze M.). E. H. s. 30. 11. 12: Wilmersdorf, Detmolderstr. 12. — Teutonia, gest. 18. 4. 66 als B. an d. Gewerbeakademie, s. 68 Vb. m. u. S., s. 5. 3. 77 C. [offiz. Stiftungsdatum], susp. 30. 4. 85, rek. 27. 1. 1905 durch die techn. Vb. Hasso-Nassovia (gest. 3. 9. 98, rot-weiß-d. blau, Ff. weiß-rot-weiß, rote M.). Rot-silber-schwarz, P. Silber, Ff. silber-rot-silber, P. rot, weiße St. (bis 17. 10. 07 im WS. rote M.). EH. s. 1. 10. 11: Charlottenb., Englischestr. 5. — X, XX, XXX.

†**Corps** im Rudolstädter SC. (cf. I. a. 3). RSC. zu Berlin: Holsatia, gest. 19. 2. 89 als V. Deutscher Vet.-Stud. a. d. Tierärztl. Hochsch., s. 93 Vet.-med. V. Germania, s. 13. 12. 02 ftr. fr. Vb. m. u. S. u. e. W., s. SS. 03 C., s. IX. 03 im RSC. adm., 9. 12. 04 rez., s. 13. 7. 06 Holsatia, s. 23. 11. 12 a. d. Univ., 1912 damit verschmolzen die fr. B. Langobardia [23. 4. 1902 als B. v. Vandalia-Charlottenb. abgetrennt, im ADB. Pfingsten 1902 bis 10. 2. 05, rot-gold-schwarz, Fb. rot-schwarz-rot, P. Gold, schwarze Samt-M.]. Rot-weiß-gold auf weißem Grunde (bis WS. 12/13 rot-weiß-gold, P. weiß), Ff. rot-weiß-rot, rote M. u. Fm. (im SS. früher rote Seiden-St.; als Germania: schwarz-weiß-rot, Ff. schwarz-weiß-schwarz, P. Silber, schwarze M.). Kn.: N 24, Gr. Hamburgerstr. 17, priv. — Cheruscia, gest. 2. 12. 59 als ak. Pharmazeuten-V. (blau-rot-grün), WS. 74/75 verschmolzen m. d. chem.-pharm.-V., s. SS. 77 ftr. (grüne M., Ff. grün-rot-grün), s. SS. 79 u. S., s. 5. 4. 83 Cheruscia, s. SS. 87 BM., s. SS. 1903 fr. L., 28. 7. 06 verschmolzen m. d. susp. Vb. Hercynia, s. 15. 1. 11 C. im RSC., rez. Pfingsten 11. D. grün-weiß-h. blau, (s. SS. 85), Fb. grün-weiß-grün, P. Silber, d. grüne M. Kn.: N 24, Auguststr. 60 I, priv.; Br.: N 4, Bergstr. 35 I. — Baltia, gest. 17. 2. 77 als V. der Klosteraner, hervorgeg. aus einer Schüler-V. am Gymn. z. Grauen Kloster), s. 94 Couleur u. e. W., s. WS. 95/96 B. d. Klosteraner, s. 13. 4. 12 als Baltia C. in RSC., rez. 14. 5. 13. Blau-gold-weiß, Fb. blau-weiß-blau, P. Gold, kornblumenblaue M. Kn.: N 4, Novalisstr. 16 III. — Marcho-Borussia, gest. 14. 6. 81 (off. Stiftungsdatum) als Gymnasial-V. Werderania, s. WS. 1902/03 Vb., s. 07 fr. L., susp. SS. 10 bis Ende VI. 11, 16. 3. 12 verschmolzen m. d. C. Marcho-Borussia (gest. 16. 3. 12 v. Cheruscia), s. 13. 4. 12 im RSC., rez. X. 13. H. grün-gold-rot, Fb. grün-gold-grün, P. Gold, h. grüne M. (als Werderania d. grün). Kn.: Ratskeller, C 2, Königstr. — [Nicht dem Ausschuß angehörend: Salingia, Franconia, Teutonia, cf. Tierärztl. Hochsch., Saxonia cf. Landw. Hochsch.] — X, XX, XXX. PVh.: Berolina-Charlottenb.

†**Burschenschaften** der Deutschen Burschenschaft (cf. I. a. 4). Berliner Burschenschaft: Allemannia, gest. 31. 5. 83 als Reform-B. Longobardia (schwarz-weiß-d. rot v. u., rote M.; entstanden aus d. Reform-V. Immortalitas), 11. 11. 83 bis 17. 5. 85 im ADB., SS. 85 fr. B. m. u. S., WS. 85/86 verschmolzen mit dem Gymnasial-V. Sedinia, im ADC. s. I. 90 als Ren., rez. I. 91; beb. aufgelöst SS. 02 bis SS. 03 (inzwischen Alsatia mit rot-weiß-schwarz,

Digitized by Google

P. Gold). Blau-silber-rot v. u. (s. SS. 85), Ff. rot-silber-rot, P. Silber, h. rote M. u. Fm. Kn.: C 2, Kl. Präsidentenstr. 3 priv.; Exkn.: Dahlewitz. — Arminia, gest. 10. 11. 59 als Vb. Brandenburgia, s. 12. 5. 60 „Berliner Burschenschaft", s. 7. 11. 64 Brandenburgia, s. WS. 74/75 u. S., s. 30. 10. 75 Arminia, susp. SS. 70 bis SS. 71 u. Anf. SS. 83, rek. Herbst 83 durch die fr. B. Marchia, susp. 1887 bis 19. 10. 95, beh. aufgelöst WS. 98/99 bis Anf. SS. 1901 (99 bis 01 Palaio-Teutonia m. rot-weiß-schwarz, rote M.). Schwarz-rot-gold (bis 12. 5. 60 rot-weiß-gold), P. Gold, Füchse Bb., kirschote M. (bis 11. 7. 97 rote St.). EH. s. 8. 11. 13: Friedenau, Ringstr. 11. — Franconia, gest. 14. 5. 78 als Vg. Danziger Abiturienten, SS. 79 als ak. V. Gedania angemeldet, s. 25. 1. 81 B. (h. rot-weiß-gold, Ff. rot-gold-rot, P. Gold, h. rote M. u. St.), 28. 7. 84 beh. aufgelöst u. sofort rek. als Franconia. Schwarz-gold-rosa, Fb. schwarz-rosa, P. Gold, weiße M. Kn.: C 2, Spandauerstr. 7 IV. — Germania, gest. 26. 7. 62 von ausgetr. Mitgl. d. „Berliner B." (schwarz-rot-gold v. u., schwarze Cerevise, s. 26. 10. 62 schwarz-rot-gold v. u. auf weißem Grunde); mit ihr verschmolz 12. 11. 65 die B. Alemania [gest. Okt. 63; schwarz-rot-gold, P. blau, d. blaue Samt-M.]. Schwarz-rot-silber v. u. (bis WS. 72/73 schwarz-rot-gold v. u., P. Gold), Ff. schwarz-silber-schwarz (s. SS. 74; vorher Füchse kein Band, SS. 70 bis WS. 71/72 Bb.), P. Silber, schwarze Samt-M. (s. 26. 10. 62) u. Fm. (s. SS. 74). Kn.: NW 7, Georgenstr. 46 a I, priv. — Hevellia, gest. 5. 6. 77 als ftr. progress. V. m. e. W. (grün-rot-schwarz, P. Silber, rote M.), s. Anf. WS. 78/79 Vb., s. 2. 7. 80 B., susp. 3. 6. 89, rek. 21. 10. 89 unter Fusion m. d. fr. B. Ottonia [gest. 1. 11. 78 als V. der Königsstädter (schwarz-weiß-rot, n. g.), s. WS. 87/88 B. Ottonia; violett-weiß-rot, Ff. violett-rot-violett, violette M.]. H. grün-silber-rot (s. 2. 7. 80), P. Silber, Fb. silber-grün-silber, P. grün, grüne M. X. XX. XXX. Kn.: N 24, Linienstr. 159 I. — Primislavia, gest. 2. 6. 77 als Vb. m. u. S., hervorgeg. aus einer Anf. 70er Jahre gest. Vg. Prenzlauer Gymnasialabiturienten, s. Anf. WS. 78/79 e. W. u. Couleur, SS. 82 bis 20. 5. 91 im Goslarer CC., s. 30. 4. 92 L., 28. 8. 92 bis SS. 95 im Cob. LC., susp. 15. 7. 95 bis Ende SS. 95, s. Jan. 98 im ADC. Rot-silber-d. blau, Fb. silber-blau, P. Silber, d. blaue M. Kn.: N 24, Linienstr. 111 II; Exkn.: Bergfelde. — Saravia, gest. 5. 7. 72 als V. an der Technischen Hochschule (rosa-d. blauweiß, rosa M.), s. 5. 6. 78 frschl. Vb., SS. 81 bis SS. 86 im Goslarer CC., susp. 1. 11. 84, rek. 7. 1. 85 unter Fusion m. d. Vb. Colonia (gest. 11. 11. 82 als V. ehemal. Abiturienten des Kölln. Gymnasiums), deren Farben übernommen wurden, s. 12. 1. 87 im ADC. als Renonce-B., rez. Mai 88, susp. Frühjahr bis Sommer 97 u. Aug. 1914. Silber-karmesinrot-d. grün, Ff. grün-rot-grün, P. Silber, karmesinrote M. Kn.: N. 24, Elsasserstr. 39. — [Cimbria, nicht dem Ausschuß angehörend, cf. Techn. Hochschule.]

†**Burschenschaften im Rüdesheimer Verband (cf. I. a. 5):** Rugia, gest. 4. 12. 86 als V. Vratislavia, s. VII. 87 ftr., s. Aug. 88 fr. L. Makaria, s. 17. 5. 94 fr. B. Gothia, beh. aufgelöst 15. 2. 97, rek. 23. 2. 97 bis 15. 7. 97 Stauffia (grün-silber-rosa), beh. aufgelöst SS. 02, rek. als Rugia Jan. 03, s. 26. 5. 04 im RDC., SS. 07 a. d. Techn.

Digitized by Google

Hochsch. verboten. Schwarz-d.rot v. u., Fb. schwarz-rot-schwarz, P. Gold, d. rote M. u. Fm. (Juli 87 bis 1903: rosa-silber-d. grün, Ff. s. VI. 88 grün-silber-grün. P. Silber, rosa M. u. weiße Seiden-St., s. X. 87, grüne M. u. grüne Seiden-St.). Lebensprinzip. Kn.: N. 24, Linienstr. 155 II. — Teutonia, gest. 17. 6. 87 als fr. Vb. f. Stud. d. Naturwissenschaften (violett-grün-rot), s. WS. 87/88 ak. Reform-V. Teutonia, s. 3. X. 88 fr. B., s. Pfingsten 1910 im RV., rez. Pfingsten 12. Grün-weiß-violett, Ff. weiß-violett-weiß, P. Silber (bis WS. 89/90 violett-grün-d.rot, Ff. violett-grün-violett, P. Gold), violette M. u. Fm. Kn.: N 4, Gartenstr. 23 I. — [Nicht dem Ausschuß angehörend: Gothia u. Thuringia, cf. Techn. Hochsch.; Marcomannia, cf. Tierärztl. Hochsch.] — X, XX, XXX.

†**Landsmannschaften** im CLC. (cf. I a. 6). Berliner LC.: Palaio-Silesia, gest. 15. 12. 71 als „V. schles. Stud." (gelb-silber-roter Bz.), s. SS. 80 fr. L. Palaio-Silesia, SS. 81 Couleur u. e. W., susp. 1891 bis SS. 93 u. 29. 11. 94 bis 25. 1. 95, im CLC. 20. 10. 82 bis 24. 1. 98, dann fr. L., 17. 2. 1900 bis 5. 6. 06 im ALC., SS. 07 verboten, rek. 18. 7. 08 durch d. fr. schl. Vb. Neo-Borussia (gest. 22. 6. 01 als Schüler-Vb., s. WS. 04/05 a. d. Univ.; schwarz-weiß-orange, Ff. schwarz-weiß-schwarz, schwarze M.), susp. Aug. 1914. Orange-silber-weinrot, P. Silber, Ff. silber-orange-silber, P. orange (Anf. Silber), orange M. u. Fm. — Palaiomarchia, gest. 1. 11. 78 als V. (hervorgeg. aus d. 2. 11. 74 gest. Altmärkerabend), ftr. L. m. BM. s. WS. 82/83 (rot-silber-rot-schwarz, Ff. silber-rot, P. Silber, Gf. rot), im LC. adm. SS. 83, rez. 29. 10. 83, Aug. 86 fundiert m. d. Goslarer CC.-Vb. Viadrina (gest. 1. 3. 80; d. rot-weiß-gold, Gf. d. rot), susp. 10. 11. 90 bis 6. 11. 93 u. 29. 10. 94, rek. 28. 1. 95 durch Fusion mit der Berliner CC.-Vb. Guestphalia, susp. 28. 4. bis 20. 5. 98, 7. 6. 98 bis SS. 00, 8. bis 16. 11. 01 u. 27. 11. 02 bis März 05. Farben (s. SS. 86): Rot-weiß-gold, Ff. rot-weiß, P. Gold, rote M. u. Fm. Kn.: N, Linienstr. 155 II, priv. — Alsatia, gest. 1. 9. 73 als L., susp. 1878, rek. 16. 5. 84 (e. W.), im LC. adm. 15. 5. 85, rez. 11. 12. 85, 22. 7. 99 bis WS. 99/00 susp. Rot-gold-h. blau, Ff. rot-gold-rot, P. Gold, h. rote M. u. Fm. Kn.: N 24. Elsässerstr. 39 IV. — Guilelmia, gest. 26. 5. 81 von Abit. d. Kgl. Wilhelmsgymn. als frschl. Vb., s. 15. 2. 86 im LC., 29. 10. 86 fundiert mit der Goslarer CC.-Vb. Cimbria (gest. 28. 4. 82, blau-silber-d. grün, Ff. blau-silber-blau, P. Silber, Gf. blau), susp. Febr. bis Juni 97 (inzwischen Guestphalia m. gold-rot-grün), 28. 6. 97 bis Febr. 98 fr. L. Grün-rot-gold, Ff. grün-gold-grün, P. Gold, am gold. Streif. grün, grüne M. u. Fm. Kn.: C, Burgstr. 17. — Thuringia hervorgeg. aus einer Schülervb.), gest. 2. 7. 68 als frschl. Vb. Rhenania (d. blau-gold-rot, Ff. blau-gold-blau), Herbst 1870 kurze Zeit susp., s. 19. 7. 79 Neo-Rhenania (BM.), s. 8. 2. 81 Thuringia, Novbr. 84 fundiert m. d. frschl. Vb. Holsatia, deren Name angenommen wurde, [gest. 20. 1. 80 als ak. V. Fidelitas, blau-silber-rot, s. Mai 81 Vb. Holsatia m. e. W., s. Juli 81 h. blau-silber-braun, P. Silber, Gf. blau], s. 10. 11. 85 wieder Thuringia, s. 9. 2. 86 L., im CLC. 13. 6. 86 bis 10. 1. 98, im V. a. L. 31. 5. 98 bis 19. 11. 99, im ALC. 18. 2. 1900 bis 5. 6. 06, in Zwischenzeiten fr. L. D. blau-gold-rot, Ff. blau-gold-blau, P. Gold, d. blaue M. u. Fm. EH. s. 15. 6. 11: Charlottenbg., Eng-

Digitized by Google

lischestr. 11; Exkn.: Lübars bei Hermsdorf. — Spandovia, gest. 28. 10. 78 als ak. V. ehemal. Spandauer Gymn.-Abit. (u. S.), frschl. Vb. s. 23. 11. 86, im LC. adm. 6. 8. 90, rez. 28. 1. 92, susp. 29. 11. 94 bis Jan. 95. Weiß-blau-gold, Ff. weiß-blau-weiß, P. blau, blaue M. u. Fm., s. SS. 09 im SS. weiße Seiden-St. m. gold. Zirkel. Kn.: N 24, Elsässerstr. 76 I. — Marchia, gest. 14. 7. 1872 als V. ehemal. Abit. des Joachimsthaler Gymn. (hervorgeg. aus einer 17. 4. 72 gest. Schüler-Vb.), s. 17. 4. 75 Joachimica, s. 8. 7. 78 Vb., ftr. s. 15. 2. 81, s. WS. 80/81 BM., s. 2. 5. 85 wieder Marchia, 23. 7. 85 fundiert m. der frschl. Vb. Gothia (gest. 31. 5. 76, blau-rot-gold, Ff. blau-rot-blau, Gf. blau), susp. WS. 93/94 bis SS. 97, beh. aufgelöst 2. 11. 1900, rek. WS. 04/05 als fr. L. durch die Vb. Hansea (gest. 11. 6. 79 als V. ehemal. Joachimsthaler, rot-silber-grün, n. g., aufgelöst WS. 1900/01, rek. 1900 als Vb. Hansea; Farben wie Marchia, anfangs blau-silber-rot), 31. 5. 09 im CLC. admitt., rez. 16. 5. 10. H. blau-gold-rot (13. 8. 76 bis 78 blau-gold-blau, n. g.), Ff. blau-gold-blau, P. Gold, kornblumenblaue M. Kn.: N 24, Elsässerstr. 76 III. Maturität. — Chargen: X, XX, XXX.

†**Turnerschaften** im VC. (cf. I. a. 8). VC.-Berlin: Borussia, gest. 22. 11. 82, e. W. s. SS. 84, im VC. s. 10. 2. 83, vertagt WS. 1914/15. Schwarz-weiß-grün, Fb. schwarz-weiß, P. Silber, schwarze M. (bis Febr. 85 schwarz-weiß-schwarze Schl.). Kn.: NW. 23, Sigmundshof 1 I. priv. — Markomannia, gest. 9. 12. 82 als ak. Gymnasial-V. Leibniziana, susp. SS. 83 bis WS. 85/86, s. WS. 87/88 V. Marcomannia, ATV. m. e. W. u. BM. s. SS. 88, ftr. s. 18. 3. 91, im VC. s. Juli 91, susp. 5. 7. 98 bis 11. 11. 98, vertagt Herbst 1914. Rot-grün-gold, Fb. rot-grün, P. Gold, rote M. Kn.: N, Elsasserstr. 43 III. — Rhenania, gest. 28. 12. 78 als V. Rhenus (grün-weiß-roter Bz.), s. 5. 7. 79 ak. Fecht-V., e. W. u. Couleur s. 15. 1. 84, Vb. Rhenania s. 5. 7. 85, ATV. s. 8. 3. 91, im VC. s. Juli 91, vertagt Aug. 1914, rek. H. blau-weiß-rot (s. SS. 84), Fb. blau-weiß-blau (bis WS. 87/88 blau-rot), P. Silber, h. blaue M. Br.: SO 16, Michaelkirchstr. 41 II. — Brandenburgia, gest. 2. 3. 79 als ak. V. ehemal. Abiturienten der Luisenstädt. Realschule zu Be. (o. A.), s. 2. 11. 81 ak. V. Loviciana (u. S.), s. 6. 12. 82 Couleur, s. Febr. 83 e. W., s. 25. 10. 84 fr. L. Brandenburgia (BM.), susp. 11. 12. 89 bis 20. 6. 91, im CLC. 13. 6. 86 bis 28. 1. 98, im ALC. 17. 2. 1900 bis 17. 5. 05, s. 28. 12. 06 T., s. 20. 5. 07 im VC. Violett-weiß-gold, Fb. (s. 25. 10. 84) violett-weiß-violett, P. Gold, violette M. (im SS. violette Seiden-St. 84 bis 89 u. SS. 1911.) Kn.: N. 24, Elsässerstr. 39 III; Exkn.: Briese bei Birkenwerder. — Alemannia, gest. 12. 7. 91 an der Landw. Hochsch. als Ak. Gesang-V., s. 20. 1. 93 e. W. u. BM., s. 3. 8. 93 ftr., s. WS. 94/95 ATV., s. 14. 7. 1900 T., s. 5. 6. 05 matur. s. SS. 07 a. d. Univ., s. 6. 6. 12 im VC., rez. Pfingsten 13, vertagt. Rot-silber-h. grün, Fb. grün-silber-grün, P. Silber, h. grüne M. Kn.: N, Novalisstr. 16 II, priv. — [Nicht dem Ausschuß angehörend Stauffia, cf. Techn. Hochsch.] — Chargen: X, XX, XXX.

Digitized by Google

Gruppe 6—8. Übrige farbentragende Korporationen.

6. Historische Gruppe farbentragender Korporationen: † Fr. L. Normannia, gest. 3. 2. 42 als Kneip-V., s. SS. 46 ftr. L. Normannia (d. blau-silber-schwarz, d. blaue M.), susp. 30. 7. 55 bis Anf. WS. 55/56 u. 31. 1. bis 30. 3. 1905. H. blau-silber-schwarz, P. Silber, kein Fb., kornblumenblaue M. (s. XI. 55). Maturitas, u. S., Verwerfg. d. BM. u. VM. u. d. Fuchsprinzips. Waffen-Vh. m. Alania. Kn.: N, Chausseestr. 1 I. — Wingolf (cf. II. d. 1), gest. 11. 8. 43 [off. Stiftungsdatum] als Christl. Stud.-V. (hervorgeg. aus d. SS. 43 gest. Erbauungskränzchen), s. SS. 44 im WB., s. 1. 1. 46 „Wingolf", s. 11. 7. 48 Vb., s. 31. 7. 48 ftr. Schwarz-weiß-gold, Hb. schwarz-gold, P. Silber, weiße M. u. weiße Seiden-St. (s. SS. 13), Cerevis schwarzer Samt, EH. s. 16. 12. 96: NO 18, Elisabethstr. 50/51. — † Sängerschaft Germania im Weim. CC (cf. I. b. 2), gest. als „AGV." 3. 5. 67, anfangs nicht korp., s. Anfang 1904 Germania. Grün-gold, Ff. gold-grün-gold, P. grün, a. grünen Streifen Gold, grüne M. m. gold. Eichenkranz (s. 30. VII. 96); e. W. PVh. m. Sängersch. Alania-Charlottenb., Erato-Dresden u. L. Holsatia u. Sedinia. Im GC. (cf. Greifsw.), FVh. m. Arion-Leipz. u. Zollern-Tüb. Kn.: N 24, Linienstr. 120 I. — † Vb. Alania, gest. 31. 10. 91 v. Mitgl. d. Vb. Gothia-Leipz. (grün-gold-schwarz, 87 bis 13. 12. 97). H. grün-weiß-h. grau, Fb. grün-weiß, P. Silber, graue M. E. W., u. S., keine BM. Waffenverhältnis mit L. Normannia. National. u. Maturitätsprinzip. FVh. m. Normannia-Marbg. u. Baltia-Breslau. Kn.: N 24, Kl. Hamburgerstr. 4, priv. — † Fr. L. Frisia, gest. 20. 11. 84 an d. Tierärztl. Hochsch. als TV. Stud. d. Vet.-Medizin Friesen (u. S., e. W., Couleur), s. 21. 6. 87 ATV. Frisia, s. 15. 7. 1900 T., s. 15. 11. 11 a. d. Univ., 2. 12. 11 bis Pfingsten 13 im VC. Violett-silber-rosa, Fb. violett-silber-violett, P. Silber, violette M. Kn.: N 24, Friedrichstr. 112 b. III. — † L. Brunonia im ALC. a. d. Marksburg (cf. I. a. 7), gest. 19. 7. 80 als V. der Stud. d. Zahnheilkunde Brunonia (blau-gold-rot, Bz.; u. S.), rek. WS. 88/89, s. 12. 6. 96 fr. Vb. (e. W.; u. S.), s. 27. 10. 1905 fr. L., 26. 2. 07 beh. aufgelöst, rek. 14. 3. 07 (bis SS. 10 Hasso-Borussia; h. braun-gold-h. blau, Fb. braun-gold-braun, P. Gold, braune M.), im ALC. adm. Novbr. 10, rez. Pfingsten 11, SS. 12 verschmolzen mit ihr die Leipziger fr. schl. Vb. Saxo-Guestphalia [gest. 8. 1. 1906 als ak. zahnärztl. V. (violett-weiß-grün), s. SS. 03 schwarze Vb. m. u. S., s. SS. 05 ftr., s. VII. 05 e. W.; violett-silber-grün (s. SS. 03), Fb. violett-grün, P. Silber, violette M.] u. die susp. Vb. Alsatia-Breslau [gest. 19. 7. 81 als zahnärztl. V., s. SS. 91 zahnärztl. Vb., s. 93 freie Vb., susp. X. 95; moos-grün-rot-weiß, grüne M.]. Rosa-blau-silber, Ff. blau-silber, P. Silber, blaue M., im SS. h. blaue Seiden-St. (s. 1910). Kn.: NW 21, Turmstr. 8 II.

Gruppe 7: a) † Burschenschaften im ADB. (cf. I. b. 1). Berliner ADB.: Neogermania, als Reform-B. gest. 5. 5. 83 (schwarz-weiß-rot, P. Gold, schwarze Samt-St.; e. W.), s. 11. 11. 83 im ADB., s. 11. 6. 86 B. beh. aufgelöst Mai 1900 bis Nov. 1901 (bestand inzwischen in Charlottenburg). Gold-schwarz-rot-gold (s. 18. 10. 84), P. Gold, h. rote M. (WS. 83/84 bis SS. 90 schwarze Tuch-M.). Kn.: N 4, Chausseestr. 1 I. — Saxonia, gest. 19. 9. 99 als schwarze Vb. m. u. S. (hervorgeg. aus einem

Digitized by Google

Ostern 98 gest. ak. Stammtisch v. Abit. des Askan. Gymn.), e. W. s. SS. 00, s. Okt. 00 ftr. B., s. 27. 10. 00 Ren. im ADB., rez. 26. 5. 1901. Rot-grün-silber, P. Silber, grüne M. Kn.: N 24, Kl. Hamburgerstr. 8 I. priv. — Prussia, gest. 2: II. 1903 als Pennäler-Corps am Leibniz-Gym., s. 2. 2. 09 a. d. Univ. als fr. B., s. 15. V. 10 Ren. im ADB., rez. Pfingsten 1911. Gold-weiß-rot, P. schwarz, schwarze Samt-M. (als Pennalverb. rote Tuch-M.). Kn.: N 4, Novalisstr. 16 I. — [Nicht dem Ausschuß angehörend: Vandalia u. Sigambria; cf. Techn. Hochsch.] X, XX, XXX. — b) Farbentr. kathol.-deutsche Stud.-Verbindungen m. MV. im CV. (cf. II. e. 1): Suevia, gest. 7. 11. 75 als fr. Vg., s. 22. 12. 77 Vb., s. 14. 2. 78 in CV. Schwarz-gelb-h.blau, Fb. schwarz-gelb-schwarz, P. Gold, im SS. h.blaue Seiden-St., im WS. schwarze M. (früher gelbe St.). Kn.: Hotel Stewen C 19, Niederwallstr. 11. — Hansea, 15. 7. 1900 von Suevia abgezweigt als CV.-Vb., ftr. s. 15. 7. 1900 (offiz. Stiftungsdatum). H.blau-rot-weiß, Fb. blau-rot-blau (anfangs rot-weiß), P. Silber, am weißen Streifen blau, d.blaue M. Kn.: Schultheiß, Unter d. Linden. — Bavaria, gest. 3. 11. 98, im KDV., s. 15. 3. 11 im CV. als fr. Vg., s. 6. 9. 11 als Vb. H.blau-weiß-d.blau, Fb. h.blau-weiß, P. Gold, weiße M. (WS. 08/09 d. blaue). Kn.: SW 19, Jerusalemerstr. 8. X, XX, XXX, XXXX. — [Nicht dem Ausschuß angehörend: Helvetia Berolinensis. Sektion d. Schweiz. Stud.-V. (cf. S. II. d. 2). Rot-weiß-grün. Kn.: Passage-Bierhallen, C, Behrenstr. 50; Café: Kranzler, U. d. Linden.]

Gruppe 8: † Fr. L. Holsatia, gest. 24. 7. 79 als Ak. Histor. V., s. SS. 1908 ftr. u. e. W., s. WS. 03/04 deutsche wissensch. Vb. Holsatia, s. SS. 10 L. Blau-weiß-rot, Fb. blau-rot, P. Gold (bis WS. 02/03 Silber), blaue M. Kn.: WS 19, Anhaltstr. 14. PVh.: CC. — † Fr. L. Sedinia, gest. 5. 5. 85 als fr. Vg. Stud. aus Pommern, s. WS. 08/09 schwarze Vb. Sedinia (h.blau-rosa-h.blau), s. 1912 ftr. L. D.blau-rot-weiß-h.blau, Ff. blau-rot-blau, P. Silber, blaue M. Kn.: W 57, Bülowstr. 2. PVh.: Sängersch. Germania. — Fr. Vb. Brandenburgia, gest. 10. 4. 90 als ak. Touristenklub Brandenburgia, s. SS. 94 ftr. Vb. m. u. S., susp. WS. 98/99, rek. SS. 99 (zuerst als Brunsviga m. h.grün-gold-blau, Ff. gold-blau). Blau-gold-grün, Ff. blau-gold, P. Gold, h.blaue M. u. Fm. FVh.: L. Alemania-Bresl.; Kn.: Elsässerstr. 37 III. — † Fr. L. Ghibellinia, gest. 1. 7. 79, bis 2. 7. 83 Vb. Hercynia, Ende 90er Jahre zeitweil. susp. Blau-gold-schwarz, Ff. gold-blau-gold, P. Gold, blaue M. u. Fm. Kn.: N 24, Linienstr. 107/108 (Verband cf. I. a. 9). — † Vb. Sprevia im KC. (cf. I. b. 4), gest. 22. 10. 94, im KC. s. 94, s. SS. 96 ftr. Gelb-weiß-schwarz, Fb. gelb-weiß-gelb, P. Silber, bordeaux-rote M. E.W. Kn.: Linienstr. 111 III. — Stud.-Vb. Salingia im SB. (cf. II. d. 2), gest. 5. 12. 1900 als Stud.-V. v. Mitgl. der 16. 7. 97 gest. SB.-Vg. (Bz.), s. 8. 6. 01 ftr., s. 18. 6. 01 Vb., s. 29. 6. 02 im FVh. m. d. SB., s. 27. 2. 05 im SB. Schwarz-weiß-h.blau, P. Silber, schwarze M. Kn.: Alte Geheimratskneipe, SW 19, Jerusalemerstr. 14. — † Fr. Vb. Semnonia, gest. 7. 6. 1903 als ak. Vb. ehemal. Oberrealschüler, s. SS. 1914 ftr. Gold-weiß-grün, Ff. grün-weiß-grün, h.grüne M. Kn.: N, Neue Grünstr. 28. — † Fr. L. Prussonia, gest.

Digitized by Google

5. 5. 1904 als Vb., s. SS. 10 L. D.grün-silber-h.blau. Ff. grün-blau, P. Silber, d.grüne M. u. Fm. Kn.: Neue Roßstr. 3. PVh.: L. Rhenania (Landw. Hochsch.) u. schwarze Vb. Cimbria. — † Fr. jüd. Vb. Dahlemia, pharm. V., gest. WS. 05/06, s. SS. 10 ftr. Schwarz-karmesinrot-h.blau, Ff. schwarz-blau-schwarz, P. Silber, h.blaue M. u. Fm. Zionist. Kn.: NW, Chausseestr. 123. — † Vb. Potsdamer Stud., gest. 24.1.1912, ftr.s. WS.13/14. Rot-gelb-schwarz, schwarze M. Kn.: Potsdam, Leipzigerstr. 28. Nationales u. Maturitätsprinzip.

B. Schwarzer Ring.

Gruppe 1: † Ak. Turnverein e im ATB. (cf. I.c.2). ATB.-Berlin: ATV. zu Berlin, gest. 17. 7. 60, konstituiert 2. 8. 60, s. 1871 korp, im VC. 4. 8. 72 bis 22. 11. 82, im ATB. s. SS. 85, s. WS. 89/90 Kavalierswaffen. Schwarz-rot-goldene Schl. Kn.: C 2, Gr. Präsidentenstr. 9 III. — ATV. Arminia, gest. 5. 3. 91, vom ATV. abgetrennt, s. 29. 5. 91 im ATB. Schwarz-rot-goldene Schl. Kn.: C 54, Rosenthalerstr. 39 Hof. — ATV. Kurmark, gest. 29. 11. 97 vom ATV.-Berlin u. Arminia, s. 25. 1. 98 im ATB., susp. 1914. Schwarz-rot-goldene weiß geränderte Schl. Kn.: N 24, Elsasserstr. 39 III. — ATV. der Märker, gest. 16. 11. 1910, im ATB. s. 27. 1. 11. Schwarz-rot-goldene Schl. Kn.: Lauterplatz-Kasino, Friedenau, Hauptstr. 80; Br.: Friedenau, Rheinstr. 5. Schwarze Waffen als persönliche. [Nicht dem Ausschuß angehörend: ATVbg. Cheruscia u. ATVbg. Charlottenburg, cf. Techn. Hochsch.]

Gruppe 2: Deutscher Wissenschafter-Verband, Ortsgruppe Berlin (gest. SS.11; cf. III.h): Ak. theol. V., gest. 16.11.53. Violett-weiß-violett, P. Silber, Bz. (im Eisenacher Kart., cf. III.h.1). Kn.: NW 87, Zinzendorfstr. 3, priv. — Math. V., gest. WS. 61/62. H. blau-weiß-rosa, P. Silber, Bz. (im Arnstädter Verband s. SS. 68; cf. III. h. 6). Kn.: Münzstr. 8; Br.: W 8, Behrenstr 40. — † Neuphil. Vb. Brandenburgia, gest. 13. 6. 74, susp. Ende WS. 90/91 bis SS. 91, s. 5. 11. 91 Ak. Neuphil. Verein, s. Ende WS. 13/14 Brandenburgia. Schwarz-silber-h.blau (s. WS. 75/76), Bz. X. XX, XXX (im Weimarer CV., cf. III. h. 4). Kn.: Bismarcksäle, C 19, Neue Grünstr. 28. — Ak. Philolog. V., gest. 5. 12. 74, bis WS. 89/90 ak. klass.-phil. V. D. blau-weiß (s. SS. 78), P. Silber, Bz. Im Naumburger KV. s. 84 (cf. III. h. 3). Kn.: Hotel Steven, C 14, Niederwallstr. 11. — Ak. Histor. V., gest. 24. 7. 79, erneut 12. 11. 04. Blau-weiß-rot, Bz. (im Leuchtenburgbund s. 87, cf. III. h. 5). Kn.: Jugendhaus, Moabit, Rathenowerstr. 8a. — Ak. V. f. Astronomie und Physik, gest. 18. 6. 81 als Astronom. V. Blau-gold, P. Gold, Bz. (im Arnstädter Verband s. WS. 87/88; cf. III. h. 6). Kn.: Hütte, Charlottenbg., Kaiser Friedrichstr. 53. — Theol. Stud.-V., gest. 27. 11. 88. Violett-weiß-schwarz, P. Gold, Bz. (im „Leipziger Verband", cf. III. h. 2). Kn.: Prinz Wilhelm, Moabit, Rathenowerstr. 64. — Med.-Naturw.-V., gest. 28. 11. 1905, vom Ak. Chemiker-V. abgetrennt; im Gosl. Verb. s. 1905 (cf. I. c. 8). H. blau-weiß-d.grün, P. Gold, Bz.

Gruppe 3: † Verein Deutscher Studenten (VDSt.) im Kyffhäuserverb. (cf. III.g.1.), gest. 18.1.81, nur polizeilich bestätigt, 7.8. 81 aufgelöst unter Verschmelzung m. d. „Vg. der Stud. z. Pflege d.

Digitized by Google

Deutschtums" (1. 4. 81 abgetrennt, 26. 4. 81 akad. genehmigt), s. 4. 4. 82 wieder als VDSt, 17. 4. 83 bestätigt. Schwarz-weiß-rot, n. g.; Satisf. nur auf schwere e. W. s. SS. 97. Kn.: N 24, Artilleriestr. 7 I, priv.

Gruppe 4: Verbindungen Jüdischer Stud. im KJV. (cf. I. c. 10): † Verein Jüd. Stud. (VJSt.), gest. 4. 7. 95, bis SS. 14 im BJC. D. blau-weiß-gelb. Kn.: Charlottenb., Cauerstr. 22. — † VJSt. Hasmonaea, gest. 28. 2. 1902 als fr. Vb., bis SS. 14 im KZV. Gold-schwarz-gold, Ff. gold-schwarz, Bz.; bei offiz. Gelegenheiten schwarzes goldgerändertes Band m. gold. Davidstern. Kn.: NW, Turmstr. 8. — † VJSt. Maccabaea, gest. 6. 12. 1906, bis SS. 14 im BJC. Blau-weiß auf gelbem Grunde. Kn.: Charlottenburg, Cauerstr. 22. — X, XX, XXX. Nicht dem Ausschuß angehörend: Ruder-V. Jüd. Stud., gest. 1914, hervorgeg. aus den Ruderabt. d. Berliner VVJSt. EH. s. 1914: Oberschöneweide, Ostendstr. 25; Br.: SW. 68, Friedrichstr. 49. — [VJSt. Charlottenb., cf. Techn. Hochsch.]

Gruppe 5: † a) Gesang-Vereine im SV. (cf. I. c. 1): Ak. Liedertafel (ALT.) gest. 1. 2. 56, bis 8. 1. 57 AGV., im SV. s. 21. 6. 67, s. 70 korp., Rot-weiß, P. Silber, Bz. u. Schl. mit silb. Lyra. U. S. s. 5. 12. 02, schwere persönl. Waffen s. WS. 96/97. Maturität. Kn.: N 24, Kl. Hamburgerstr. 41. — Ak. Quartett-V., gest. 2. 4. 90, im SB. s. 25. 7. 06, definitiv s. 14. 11. 08. Silber-rosa-moosgrün, P. grün bezw. Silber, Schl. u. Bz. U. S. s. 1902, keine e. W. Maturität. Kn.: City-Festsäle, S. 14, Dresdenerstr. 52. — X, XX, XXX. — b) Ak. Wassersportvereine: 1. im ARB. (cf. I. c. 3): † Ak. Ruder-V., gest. 29. 6. 91. Weiß-grün-gold, n. g. E. W. Bootshaus: Grünau am Sportsdenkmal; Adr.: Charlottenbg., Carmerstr. 16 I. — † Ak. Ruder-Club, gest. 26. 7. 95. Rot-weiß-h. grün. E. W. Bootshaus: Spandau; Kn.: Charlottenb., Englischestr. 17. — 2. im Kartell d. Ak. Rudervereine (cf. IV. 9): Ak. Rudergesellschaft. — 3. † Ak. Segler-V., gest. 11. 1. 86. Karmesinrot-weiß-d. blau. U. S. (Kartell cf. I. c. 4). EH.: Charlottenb., Englischestr. 19.

Gruppe 6: a) Nichtfarbentr. kathol. Vereine m. MV.: 1. im KV. (cf. II. e. 2). Berliner KV.: Askania, gest. 29. 11. 53 als Kathol. Lese-V., hervorgeg. aus dem SS. 52 gest. Kleinen Conveniat, s. 18. 5. 81 Askania. Schwarz-gold-schwarz (s. SS. 74), n. g. EH. s. 1. 10. 1908: Charlottenb., Englischestr. 13. — Guestphalia, gest. 12. 12. 1902 aus Askania, s. Febr. 03 im KV. Weiß-rot, P. Silber, n. g. EH. s. 1. 10. 08: Charlottenb., Englischestr. 18. — [Nicht dem Ausschuß angehörend: Burgundia, cf. Techn. Hochsch.; Semnonia, Tierärztl. Hochsch.] — 2. Unitas (cf. II. e. 3), gest. 3. 11. 1905 (27. 10. 1900 als Kränzchen), im UV. s. 18. 8. 06. Blau-weiß-gold, n. g. Kn.: N 37, Rest. Beckmann, Schönhauser Allee 4. — b) Freie Wissenschaftl. Vereinigung, gest. 23. 6. 81. Im Bund d. FWV. (cf. I. c. 9). Blau-rot-silber, P. Silber, Bz. U. S. Ohne e. W. Kn.: Friedrichstr. 105.

Gruppe 7: a) Freideutsche Vereinigungen, der Freideutschen Jugend angehörend (cf. V.): 1. Im DB. abst. Stud. (cf. V. 2): Freiland Skuld, abstinente Vb., gest. 7. 2. 1903 als Ortsgr., susp. 1. bis 7. 3. 07, 1908 verschmolzen m. d. Ortsgr. Charlottenburg (gest.

Digitized by Google

15. 12. 05), s. SS. 12 korp. Vb., vertagt. Schwarzes Samtbrett m. Goldstreifen. Lokal: NO, Jugendhaus. — 2. In der DAF. (cf. V. 1): Ak. Freischar I, gest. 26. 2. 1908, erneuert WS. 11/12. — Ak. Freischar II, gest. Juli 1914, vertagt. — b) Schwarze Verbindungen: 1. im Rothenburger EC. (cf. l. c. 6): †Askania, gest. 21. 11. 81 als Gym.-V., s. SS. 92 Vb. m. u. S. Schwarzgrün-weiß, P. Silber. Kn.: SW, Jerusalemerstr. 8 II. — Fridericiana, gest. 11. 6. 79, susp. 1906 bis SS. 08. Rot-silber-grün, Bz. Kn.: Bülowstr. 107 pt. X, XX, XXX. — 2. im ACV. (cf. I. c. 7): †Vb. Cimbria, gest. 7. 7. 79, bis SS. 11 ak. pharmakognost. V., bis 28. 6. 13 ak. pharm. Vb. Cimbria, im ACV. s. Anf. XII. 12, susp. 1914. Grün-weiß-gold, P. Gold, Bz. E. W., VM. Kn.: W 57, Bülowstr. 2. PVh.: L. Prussonia, L. Burgundia - Charlottenb.

Gruppe 8: Frauenkorporationen: a) im DVAF. (cf. VI. 4): Deutsch-Ak. Frauenbund, gest. 8. 2. 1909. Schwarz-silber, Abz. Brosche. Nationale Tendenz. Heim: NW, Georgenstr. 46 a. — b) Katholische Studentinnen-V.: Mechtild, gest. 24. 1. 1913 (Verband cf. VI. 3). Schwarz-gold-grün (s. WS. 14/15). Lokal: Lindenstr. 39.

Zu keiner der einzelnen 8 Gruppen (wohl aber zum Schwarzen Ring) gehörend: Ak. Orchester-Vg., gest. 23. 7. 1908. Grün-gold-violett, P. Gold, n. g. Adr.: NW 7, Reichstagsufer 6. — Ak. literar. Bund (cf. IV. h. 9), gest. 22. 10. 1907. O. A. Lokal: Habsburgerhaus, W 30, Neue Winterfeldtstr. 45/46. X, XX, XXX.

C. Kneipcouleur tragende Korporationen.

†Ak. V. f. Naturwissenschaft u. Medizin, gest. 17. 11. 63, bis 79 naturw. V. d. Stud. d. Univ. Berlin, s. 1900 schwere e. W. H. blau - schwarz - gold, Ff. blau - gold - blau, P. Gold, Bz. (bis 79 blau-weiß, bis 88 blau-gold). Kartell m. d. Ak. Med. V. in Breslau. Kn.: SW, Anhaltstr. 12. — †Ak. - jur. V., gest. 21. 10. 69. D. rot-weiß-d. rot, P. Gold, Bz. Kn.: Rotes Haus, Nollendorfpl. 3. — Ak. Literar. V., gest. 10. 5. 73. H. blau-silber. U. S. Kn.: W., Kleiststr. 41. (Kartell cf. III. h. 8.) — V. f. jüd. Geschichte und Literatur, gest. WS. 82/83. Grün-weiß-d. rot, P. Gold. Kn.: Einsiedlerbierhallen, Neue Promenade 9/10. — Ak. Wissenschaftl. V., gest. 18. 11. 83. Grün-gold-schwarz, Bz. Kn.: Brüderstr. 19. — Ak. Med. V., gest. 25. 11. 84. Rot-silber-schwarz, Ff. rot-silber-rot, Bz. U. S. Kn.: Linienstr. 111. — Ak. Chemiker-V., gest. 10. 7. 72, susp. 1905 bis Anf. WS. 05/06. Schwarz-gold-h. blau, Bz. Kn.: Café Merkur, Yorkstr. 15. — Philia, ak. Vb., gest. Dez. 88. Grünweiß-d. rot, n. g. Kn.: Falstaff, Luisenstr. 36. — Gothia, Vb. z. Pflege d. Gabelsberger Stenographie, gest. 24. 1. 77, s. 1904 ftr., bis 1913 Ak. Stenogr.-V. Gabelsb. D. rot-gold-d. blau, Ff. rot-gold-rot, rote Samt-M. Kartell m. Leipzig, München u. Wien (Verband cf. III. h. 11). Ak. Tennisklub, gest. IV. 1910, hervorgeg. aus d. nichtstud. Tennisklub Berlin (gest. 18. 3. 06). Violett-gold (s. VI. 1911 im ASB., cf. IV. 10). Kn.: Nollendorf-Kasino, Kleiststr. 41.

Digitized by Google

D. Nicht im Engeren Ausschuß vertretene Korporationen.

† Neoborussia, fr. C., gest. 10. 7. 38, susp. SS. 66, rek. 18. 2. 1914. Schwarz-weiß-rosa, Ff. schwarz-rosa-schwarz, P. Silber, weiße M. u. Fm. BM., Maturität. Kn.: Charlottenb., Stuttgarterpl. 1 aI. — Neo-Baltia, fr. B., gest. 10. 7. 1914 als fr. Vb. Rot-schwarz-blau, karmesinrote M. — Vb. Rabenstein, gest. 24. 7. 1914. Rot-gold, Dürermützen. Freideutsche Tendenz; MV.

III. Interkorporative Vereinigungen.

I. Nationale und Soziale Vereinigungen*): Ak. Missions-V., gest. 1821 als Stud.-Missions-V., beh. aufgelöst 1830, rek. 1847 (vgl. IV. 2). — Ak. Bonifatius-V., Ortsgruppe (vgl. IV. 4). Lokal: Karlstr. 30. — Deutsche Christl. Studenten-Vereinig. (auch f. d. Handels- und Landw. Hochsch.), gest. Herbst 1894 (vgl. IV. 1). Adr.: C. 2, Kl. Museumsstr. 5b. — Deutsche Christl. Vereinigung Stud. Frauen (vgl. VI. 2), gest. 1909. Studentinnenheim: N. 24, Krausnickstr. 24 I. — Ak. V. f. Volkswirtschaftslehre, gest. SS. 1897, z. Zt. susp. — Ak. Arbeiterunterrichtskurse, gegr. 1904 (vgl. IV. 16). Geschäftsstelle: NW. 7, Dorotheenstr. 60. — Ak. Ortsgruppe d. V. f. d. Deutschtum im Auslande (vgl. IV. 8). Adr.: W. 62, Kurfürstenstr. 105. — Ak. Ortsgruppe d. Deutschen Ostmarken-V. Lokal: Friedrichstr. 172. — Deutschvölkischer Studentenverband Berlin, gest. 10. 12. 1909, hervorgegangen aus der „Nationalen Partei" der Studentenwahlen vom November 1909 und aus der Nationalen Finkenschaft der Lesehallenwahlen, beh. aufgelöst 27. 6. 1913, rek. 5. 1. 1916. Abzeichen: schwarz-umrandetes schwarzes Hakenkreuz auf weißem Grunde. Geschäftsstelle: W. 35, Potsdamer Str. 117. Ziele d. Verbandes: a) Pflege deutschen Wesens, b) Wissenschaftliche Vertiefung und Verbreitung des rassischen und völkischen Wissens, c) Staatsbürgerliche Erziehung d. Studenten, d) Ausgleichung des ungesunden Gegensatzes zwischen freien und korporierten Studenten. FVh. m. Irminsul-Marburg, d. Deutschen Studentenverband Leipzig, d. Deutschvölkischen Studentenverband Breslau, d. Deutschvölkischen Studentenverband Königsberg; Stammtische in Gießen, Greifswald, Hamburg, Halle, Heidelberg. — Ak. sozialer V., gest. 6. 5. 1913. Lokal: N.O. 18, Friedenstr. 60 (vgl. IV. 19). — Ak. Bismarckbund, Ortsgruppe (vgl. IV. 11), gest. SS. 1913. — Student. Luftflotten-V., Ortsgruppe (vgl. IV. 17). — Sozialer V. kathol. Stud., gegr. I. 1916. Geschäftsstelle: Karlstr. 30. — Ortsgruppe d. Ak. Hilfsbundes, gest. 4. 3. 16.

*) Nichtangeschlagene Vereinigungen dieser Gruppe: Studentenbund für Mission (S. f. M.), gest. März 1896. Ziel: Persönl. Zusammenschluß aller deutschen Akademiker, die in den praktischen Missionsdienst eintreten wollen. Geschäftsstelle: N. 24, Kupfergraben 6p. — Abteilung der studentischen Mitarbeiter an der Zentrale f. Jugendfürsorge. — Sozialstudentische Zentrale (kath.), Geschäftsstelle: O. 17, Rüdersdorfer Str. 60 I.

Digitized by Google

II. Berufsvereinigungen: Vereinig. d. Stud. d. Zahnheilkunde (vgl. IV. 14). — V. d. Studierenden d. Geographie an der Univ. Berlin, gest. SS. 1912. Geschäftsstelle: NW. 7, Georgenstr. 34/36. — Klinikerverband, gest. 23. 1. 1913 (vgl. IV. 13). — Pädagogische Gruppe (vgl. IV. 21), z. Zt. suspendiert.

III. Vereinigungen zur Pflege der Leibesübungen*): Ak. Sektion d. deutschen u. österreich. Alpen-V., gest. 1899, gelb-schwarz-weiß-rot. Lokal: Bülowstr. 23. — Ak. Alpen-V., gest. 27. 10. 08. Lokal: Printz, Altmoabit 138. — Ak. Sportklub d. Universität (im A.S.B., vgl. IV. 10). — Ak. Abt. d. Berliner Sportklubs, gest. Ende Mai 1908. Schwarz-weiß. Geschäftsstelle: W 62, Nettelbeckstr. 2 (im ASB., vgl. IV. 10). — Studentinnen-Sport-V., gest. 2. 2. 1915.

IV. Sonstige Vereinigungen: Richard Wagner-Gesellschaft, ak. Abt., gest. 9. 3. 1905, rek. SS. 1907. Lokal: Kurfürstendamm 208/09. — Ak. Richard Wagner-V., Berlin Univ. — Verein Studierender Frauen 1908, gest. 17. 11. 1908 als V. Stud. Frauen (hervorgeg. aus d. 17. 5. 06 gegr. Fr. Vg. stud. Frauen), SS. 1910 bis SS. 15 Fr. Vereinig. Stud. Frauen, seit 4. 8. 1906 im V.St.D. (vgl. VI. 1). Rosa-grün n. g. Heim: Augsburgerstr. 24 II. — Internationaler Studentenverein (vgl. IV. 18), susp. — Vereinig. Jüd. Akademiker (V.J.A.), gest. 10. 11. 1903; o. A. (im Bund Jüd. Ak., vgl. IV. 5.). Lokal: Burghotel, Burgstr. 20.

IV. Organisationen Nichtkorporierter.

Freie Studentenschaft Berlin, org. 20. 6. 1899, bis Anfang 1902 „Berliner Finkenschaft", 20. 6. 1908 beh. aufgelöst, 15. 2. 1909 rek., Mitglied d. D.Fr.St. (vgl. VII. 1). Adr.: Berlin Univ.

Freie Vereinig. Kathol. Studenten, gest. Dezember 1907 als Zirkel kathol. ehemaliger Schüler Trierer Gymnasien, seit 16. 11. 1910 F.V.K.St. (Verband vgl. VII. 2.). Lokal: Kath. Vereinshaus, C 19, Niederwallstr. 11.

Freie Vereinig. Kathol. Studentinnen.

Freideutscher Verband, gegr. 8. 12. 1914 (Geschäftsstelle: Wilhelmshavener Str. 47): a) Ak. Dürerbund, b) Ak. Wandervogel (dem Freideutschen Verband gehören außerdem an die Freideutschen Korporationen, cf. II B, Gruppe 7).

---

*) Nichtangeschlagene, dem Ak. Sportbund (vgl. IV. 10) angeschlossene Vereinigungen dieser Gruppe: Ak. Abt. d. Berl. Fußballklubs Preußen, gest. 1. 5. 1894. Schwarz-weiß. Br.: W 47, Kreuzbergstr. 5. — Stud. Abt. d. Berl. Ruder-Klubs; im ASB. s. 1914. Br.: Wannsee, Bismarckstr. 4. — Ak. Abt. d. Schwimmclub Poseidon, gest. 1912. — Berl. Hochschul-Sport-Vereinig. — Ak. Abt. d. Berl. Tennisklub Borussia, gest. 9. 4. 1902, schwarz-weiß. — Ak. Abt. d. Berl. Thor- u. Fußballclub Britannia v. 1892. — Außerdem: Ak. Tennisklub, cf. II. C.

Digitized by Google

V. Zweckverbände.

Den 1912 geschaffenen „allgemeinen schwarzen Paukcomment“ u. Ehrenkodex des „schwarzen Waffenrings“ haben die mit † bezeichneten Korporationen der Hochschulen von Groß-Berlin unterzeichnet. Waffenangelegenheiten von allgemeinem Interesse werden auf allg. Waffensitzungen unter dem ständigen Vorsitz des C. Marchia (Vertretung C. Rheno-Guestphalia) geregelt. Im Anschluß an den schwarzen Waffenring besteht ein Schiedsgericht f. Korporationsverrufe, das auf Anrufen eines Teils Vergleichsvorschläge macht.

Der im WS. 1913/14 zur genügenden Berücksichtigung der schwarzen Korporationen in der Zusammensetzung des Ausschusses der Studentenschaft gegründete Schwarze Ring umfaßt alle an der Universität Berlin bestehenden schwarzen (nichtfarbentragenden) Korporationen. Er bezweckt die Vertretung der gemeinsamen Interessen der schwarzen Korporationen der Universität Berlin, in Sonderheit im Ausschuß der Studentenschaft. Den Vorsitz führt der jeweilig in den Vorstand des Ausschusses zu entsendende, satzungsgemäß zustehende Vertreter, z. Zt. der A.T.V. zu Berlin. Den stellvertretenden Vorsitz führt z. Zt. der Akad. Histor. Verein zu Berlin (im D.W.V.).

Der ATB., die Ak. Liedertafel, der Ak. Quartett-V. u. d. Ak. V. Hütte-Charlottenb. haben sich WS. 99/00 zum „Schwarzen Verband“ zum Schutze der persönl. Waffen zusammengeschlossen; als solche sollen nur Säbel u. Pistole Verwendung finden, und es soll keine Forderung ohne Ehrengericht ausgefochten werden.

Den „Convent Kathol. Corporationen“ (CKC.) bilden s. 1905: Suevia, Hansea, Bavaria, Askania, Guestphalia, Unitas, sowie (a. d. Techn. Hochsch.:) Borusso-Saxonia u. Burgundia, (an d. Tierärztl. Hochsch.:) Makaria u. Semnonia u. (a. d. Landw. Hochsch.:) Germania.

Der Berliner Ak. Turn- u. Sport-Ausschuß (BATuSA.) ist vom Ausschuß der Studentenschaft übernommen worden (cf. Aufgaben 11).

Den WS. 13/14 gegr. ak. Ruderausschuß Groß-Berlin bilden: ARV., AR.-Club, AR.-Gesellsch., AR.-Gesellsch. Alt-Brandenburg, VDSt., ATV., Arminia, Kurmark, Märker, Cheruskia-Charlottenb.

Dem vom Ak.-soz. V. 1913 ins Leben gerufenen Akadem.-sozialen Ausschuß gehören an: Ak.-soz. V. (Vorsitz), Deutsche Christl. Stud.-Vg. (Univ. u. Techn. Hochsch.), Deutsch-christl. Vg. stud. Frauen, Ak.-theol. V., Wingolf (Univ.), Salingia, VDSt. (Univ. u. Techn. Hochsch.), Deutsch-ak. Frauenbund, Freie Vg. kathol. Stud., V. kath. Studentinnen Mechtild, Freie Vg. Berliner Studentinnen, Freie Studentenschaft (Univ.), Ausschuß d. Handelshochsch., abst. Vb. Skuld, Abt. d. stud. Mitarbeiter a. d. deutschen Zentrale f. Jugendfürsorge, Ausschuß f. stud. Mitarbeit i. d. Jugendpflege.

Digitized by Google

Die Korporationen an den übrigen Berliner Hochschulen.

I. Kaiser Wilhelms-Akademie

für das militärärztl. Bildungswesen, gest. 28. 11. 1895 durch Vereinig. des Med.-chir. Friedrich-Wilhelms-Instituts (gest 2. 8. 1795) m. d. Med.-chir. Akademie für das Militär (gest. 1811).

†**Corps** im SC. an der Kaiser Wilhelms-Akademie, gest. 1899 als Militärärztl. Chargierten-Convent [MCC.], susp. 97/98, s. 91 schwere, s. WS. 01/02 leichte e. W., s. 03 BM., s. WS. 04/05 Couleur; 19. 10. 07 wurden die bisherigen Verbindungen in Corps u. d. CC. in den SC. umgewandelt): Franconia, gest. 13. 5. 61 als Gesang-V. Militärärztl. Stimmritze, s. 84 u. S., 9. 11. 97 bis 18. 10. 1907 Vb. Frederico-Guilelmia). Rot-weiß-rot, Ff. weiß-rot-weiß, P. Silber, rote M. u. Fm. Kn.: N, Linienstr. 155 I. — Suevo-Borussia, gest. 21. 6. 68 als V. d. Stud. d. Militärärztl. Bildungsanstalten, s. 97 Vb. Suevo-Borussia, s. 18. 10. 1907 C. Rot-schwarz-weiß, Fb. rot-schwarz-rot, P. Silber, schwarze M. Kn.: N, Elsässerstr. 39 I. — Saxonia, gest. 19. 10. 1907 von den beiden anderen Corps. Rot-weiß-grün, Fb. weiß-grün, P. Silber, grüne M. Kn.: NW, Chausseestr. 104 I.

Nichtkorp. Vereine: Musikal. Vg. — Turn-V.

Der Ausschuß d. Stud. a. d. KWA. setzt sich zusammen aus je 4 Vertretern des SC. u. der Nichtinkorp. Farben: rot-weiß; Wichs: schwarze Samtpikesche, rot-weißes Cerevis m. gold. Aeskulapstab. — Die Mitglieder der Corps und Vereine stehen sämtlich im Felde.

II. Königl. Technische Hochschule (Charlottenburg),*)

gest. 1879.

†**Corps** im WSC. (cf. I. a. 2). SC. zu Berlin: *Rheno-Guestphalia, gest. 25. 11. 66, C. s. 19. 11. 82. Schwarz-h. rot-silber, P. Silber, Fb. silber-schwarz-silber, P. rot, rote M. EH.: Schillerstr. 102. — *Saxonia, gest. 5. 7. 67, C. s. 25. 1. 83. Schwarz-h. grün-gold, P. Gold, Fb. gold-grün-gold, P. grün, h. grüne M. EH.: Englischestr. 12. — *Guestphalia, gest. 4. 2. 70, C. s. 28. 1. 83 Grün-weiß-schwarz, Fb. weiß-grün-weiß, P. Silber, d. grüne M. EH.: Englischestr. 10. — Suspendiert s. 10. 1. 13: *Pomerania-Silesia, gest. 7. 2. 72, C. s. 9. 5. 88. Blau-weiß-gold, Fb. blau-gold-blau, P. Gold, blaue M. EH.: Cauerstr. 22.

Burschenschaften a) im Rüdesheimer Verband (cf. I. a. 5): †Charlottenburger Burschensch.: *Gothia, gest. 5. 3. 90. Orange-weiß-schwarz, Fb. orange-weiß-orange, P. Silber, orange M. Kn.: Schlüterstr. 3 II. — *Thuringia, gest. 19. 6. 75. Moosgrün-weiß-blau, Ff. grün-weiß-grün, P. Silber, moosgrüne M. u. Fm. Kn.: Bismarckstr. 64. — Rugia (a. d. Techn. Hochsch. SS. 07 aufgelöst) und Teutonia cf. Univ. — Marcomannia cf. Tierärztl. Hochsch. — b) in der „Deutschen Burschenschaft" (cf. I. a. 4): †*Cimbria, gest. 5. 10. 88 in Karlsruhe von der B. Teutonia, in Charlottenbg. s.

*) Die mit *** bezeichneten Korporationen haben aktiven Betrieb.

Digitized by Google

Herbst 89, im NDC. 17. 3. 89 bis 18. 3. 94, susp., als fr. B. rek. 1. 4. 94, s. 8. 1. 97 im ADC., s. SS. 99 an der Univ. verboten. Weiß-schwarz-rot-weiß, Fb. schwarz-rot, P. Gold, weiße M. (früher auch St.; in Karlsr.: weiß-schwarz-rot, schwarze Samt-M., dann violette M.). Kn.: Schlüterstr. 4 I.

†**Turnerschaften** im VC. (cf. I. a. 8). VC.-Berlin: *Stauffia, gest. 6. 3. 97, T. s. SS. 1900, im VC. s. 31. 5. 03, vertagt. Schwarz-weiß-h. blau, Ff. blau-weiß-blau, P. Silber, h. blaue M. u. Fm. Maturität. Kn.: Cauerstraße 22 II. — Borussia, Brandenburgia, Markomannia u. *Rhenania (cf. Univ.).

†**Landsmannschaften** a) im ALC. (cf. I. a. 7): Franconia, gest. 4. 6. 88 in Karlsruhe als Alania, 1. 11. 11 im ALC. adm., susp. SS. 13, rek. WS. 13/14 in Charlottenb. als Franconia unter Verschmelzung m. d. SS. 13 aufgelösten L. Ascania (gest. 12. 12. 94 als V., im ALC. s. SS. 07; violett-weiß-gold v. u., Ff. violett-weiß-violett, P. Gold, violette M. u. Fm.). Bordeaurot-weiß-gold, Ff. rot-weiß-rot, rote M. Maturität. Kn.: Krummestr. 77. — Vandalia u. Brandenburgia cf. Landwirtsch. Hochsch.; Brunonia, cf. Univ. — b) freie L.: †Burgundia, gest. 2. 9. 93. H. grün-weiß-rot, Ff. grün-weiß-grün, h. grüne M. Kn.: Am Lützow 91.

†**Burschenschaften** im ADB. (cf. I. b. 1): Berliner ADB. (cf. Univ.): *Vandalia, gest. 13. 7. 93, im ADB. s. 6. 7. 94. D. rot-gold-grün, P. Gold, d. rote Samt-M. Maturität. Kn.: Stuttgarterplatz 12 I. — *Sigambria, gest. 5. 5. 1901 (v. Neogermania abgetrennt), im ADB. 31. 5. 02 rez. Rot-weiß-gold, P. Gold, ziegelrote M. Maturität. Kn.: Wilhelmshof, Berlinerstr. 77.

†**Sängerschaften** im Weim. CC. (cf. I. b. 2): *Alania, gest. 22. 2. 97. Grün-weiß-orange, Ff. grün-weiß-grün, grüne M. u. Fm. E. W. Kn.: Krummestr. 77. PVh.: Germania u. L. Holsatia (Univ.). — *Germania (cf. Univ.).

Schwarze Verbindungen a) im Mündener VC. (cf. I. c. 5): †*Berolina, gest. 29. 1. 86. Blau-weiß-schwarz, n. g. EH.: Bismarckstr. 17. PVh.: RSC.-Berlin. — b) im Bund d. FW V. (cf. I. c. 9): *Freie Wissenschaftl. Vereinigung, gest. 19. 2. 1907. Blau-rot-silber. Kn.: Berlin, Friedrichstr. 115.

Ak. Turnvereine im ATB. (cf. I. c. 2): *ATVbg. Cheruscia, gest. 3. 7. 95, s. WS. 95/96 in ATB., Rot-weiß-orange. Kn.: Cauerstr. 22 III. — *ATVbg. Charlottenburg, gest. 11. 1. 73, s. 25. 7. 07 im ATB., susp. 1914. Grün-silber-blau. Kn.: Berlinerstr. 61. — ATV. Berlin, Arminia, Kurmark u. ATV. d. Märker (cf. Univ.).

†Verein Deutscher Stud.** im Kyffhäuserverb. (cf. III. g. 1), gest. 14. 5. 81. Schwarz-weiß-rot, n. g. Kn.: Am Lützow 10, priv.

†**Verbindung Jüd. Stud.** im KJV. (cf. I. c. 10), gest. 16. 8. 1901, bis SS. 14 im BJC. Gelb-h. blau-weiß, n. g. U. S. Kn.: Cauerstr. 22 I.

Christl. Verbindung mit MV.: *Wingolf (cf. II. d. 1), gest. 18. 6. 94, s. Febr. 97 im WB., susp. WS. 14/15. Schwarz-weiß-gold, Fb. schwarz-gold, P. oben Silber, unten schwarz, orange Samt-M. u. Hm. Kn.: Goethestr. 70.

Kathol. Korporationen m. MV.: a) im CV. (cf. II. e. 1): Borusso-Saxonia, kathol.-deutsche Stud.-Vb., 24. 2. 99 von Suevia-Be.

Digitized by Google

Rot-weiß-schwarz, Ff. rot-weiß, P. Silber, rote M. Kn.: Berlinerstr. 80 II. X, XX, XXX, XXXX. — b) im KV. (cf. II. e. 2): Burgundia, von d. 29. 11. 53 gest. Kath. Lese-V. (cf. Univ.), abgetrennt 8. 11. 81, s. 5. 12. 81 Burgundia. Schwarz-gold-schwarz, n. g. EH. s. 1. 10. 08: Englischestr. 13.

Sportvereine: *Ak. Segler-V. (cf. Univ.). — Ak. Seglerklub. — *Ak. Ruder-Club (cf. Univ.). — *Ak. Ruder-V. (cf. Univ.). — Ak. Rudergesellsch. Alt-Brandenburg, gest. 1905. Weißblau-weiß. Br.: Meinekestr. 21; Bootshaus: Pichelswerder. — *Ak. Sekt. d. deutschen u. österr. Alpen-V. - Ak. Abt. d. Sportklubs Charlottenb., gest. 1. 6. 1911 (s. VI. 1911 im ASB., cf. IV. 10). Kn.: Sophie-Charlotte-Café, Bismarckstr. 67. — Ak. Sportklub a. d. Techn. Hochsch. (in ASB., cf. IV. 10).

Wissenschaftl. und Fachvereine: *Ak. Arch.-V., gest. 18. 12. 94 (im Rothenburger Verbande, cf. III. h. 14.). Kn.: Rotes Haus, Nollendorfpl. — †*Ak. V. Kette, gest. 25. 11. 85. Rot-weiß-grün. Kn.: Grolmannstr. 47 I. Im Ak. Ing.-Verb. (cf. III h. 15). — †*Ak. Ingenieur-V., gest. 21. 1. 92. Violett-h.grau-h.blau. Kn.: Berlinerstr. 81. Im Ak. Ing.-Verb. (cf. III. h. 15). — *Ak. Stenogr.-V. n. Stolze-Schrey, gest. 5. 11. 98. D.blau-h.blau-rotes Band m. Silber-P. (Verband cf. III. h. 12). — Ak. Chemiker-V. (cf. Univ.).

Wissenschaftl.-gesellige techn. Vereine: ***†*Ak. V. Hütte, gest. 16. 5. 46. Weiß-blau, n. g. Maturität. EH. s. 94: Berlin NW 23, Bachstr. 9. — ***Ak. V. Motiv, gest. 5. 6. 47. Blau-gold n. g. Geschäftszimmer: Kurfürstenallee 39 pt.

Freideutsche Vereinigung: Freiland, V. abst. Stud. im DBaSt. (cf. V. 2); nicht korp.

Sonstige Vereine: Deutsche Christl. Stud.-Vg. (cf. IV. 1), gest. 9. 11. 97. Lokal: Schillerstr. 36 pt. — Ev. Bund, ak. Ortsgr., gest. 1905 (cf. IV. 3). — Ak. Vg. ehemal. Oberrealschüler. Gold-weiß-h.grün. Kn.: Berlin, Elsässerstr. 26. — Ak.-techn. V. der Stud. aus Rußland, gest. 15. 1 96. O.A. — Vaterländ. Studentendienst, gest. 1. 1. 16.

Wildenschaft, organisiert 22. 1. 1900. Geschäftsstelle: Café Ruck, Berlinerstr. 48. E. W. Mitglied der D.Fr.St. (cf. VII. 1). — Freie Fortbildungskurse f. Arbeiter, gegr. SS. 1901 (cf. IV. 16).

Dem 25. 11. 1905 gegr. „Studentenverband an der Techn. Hochschule zu Berlin" gehören, neben den Nichtinkorp., die seine Grundsätze anerkennen, die mit * bezeichneten Korp. an. Farben-weiß-h.blau-gelb; Wichs: schwarze Samtpikesche, gelbes Samtbarett m. blau-weißer Feder. Bureau: Knesebeckstr. 97 pt.

III. Königl. Tierärztliche Hochschule,

gest. 1. 6. 1790 als Tierarzneischule, Hochschule s. 20. 6. 1887.

†**Corps** im RSC. (cf. I. a. 3). RSC. zu Berlin: Salingia, gest. 3. 2. 50. Orange-silber-d.grün, Ff. orange-silber-orange, P. Silber, orange M. u. Fm. Kn.: N 24, Elsasserstr. 391, priv. — Franconia, gest. 30. 11. 50. D.grün-rot-gold, Ff. grün-rot-grün, P. Gold, d.grüne M. u. Fm. Kn.: N 4, Novalisstr. 16 I, priv. — Teutonia, gest. 1. 7. 70. Blau-weiß-gold, Ff. blau-weiß-blau, P. Gold, am gold. Streifen blau,

Digitized by Google

blaue M. u. Fm. Kn.: N 4, Invalidenstr. 40/41 III, priv. — Holsatia, Cheruscia, Baltia, Marcho-Borussia cf. Univ. — Saxonia cf. Landw. Hochsch.

†**Burschenschaft** im RV. (cf. I. a. 5): Marcomannia, gest. 15. 11. 88, B. s. 1891, im RV. s. Pfingsten 08, susp. 1915. Karmesinrot-silber-h.blau, P. Silber, Fb. silber-rot-silber, P. rot, karmesinrote M. Kn.: N. 24, Elsässerstr. 39.

Kathol. Korporationen mit MV. a) ftr. Vb. im CV. (cf. II. e. 1): Makaria, ak. Vb., gest. 24. 2. 96, s. 20. 11. 07 im CV. Moosgrünweiß-rosa, Fb. grün-weiß-grün, P. Silber, grüne M. X, XX, XXX, XXXX. — b) nftr. Verein im KV. (cf. II. e. 2): Semnonia, gest. 14. 2. 1911; s. 6. 6. 1911 im KV. Grün-weiß-schwarz, n. g. EH.: Charlottenbg., Englischestr. 18.

Freie Studentenschaft der Kgl. Tierärztl. Hochsch., organisiert 19. 2. 1902. Mitglied der D.Fr.St. (cf. VII. 1). Adr.: NW 6, Luisenstr. 56.

Die „Ständige Vertretung der Studierenden" setzt sich zusammen aus Vertretern aller Korporationen u. d. Wildenschaft. Farben: violett-weiß-rot; Wichs: violette Samtpikesche, violettes Samtbarett m. weißer Feder.

IV. Königl. Militär-Veterinär-Akademie,

gest. 1. 6. 1790 als Militär-Roßarztschule, Akademie seit 17. 8. 1903.

†**Corps** im SC. d. Corps a. d. Kgl. Mil.-Vet.-Ak., bis 27. 1. 1911 Verbindungen im Chargierten-Convent (CC., gest. 20. 10. 1907; u. S., e. W., BM., s. 30. 4. 10 Couleur): Cimbria, gest. 1. 12. 70; grünsilber-rot, Ff. grün-silber-grün, grüne M. u. Fm Kn.: N 24. Elsässerstr. 39 II. — Arminia, gest. 23. 2. 86; h.blau-rot-gold, Ff. blaurot-blau, h.blaue M. u. Fm. Kn.: N, Linienstr. 111 II. — Obotritia, gest. 18. 11. 86; d.blau-gold-rot, Ff. blau-gold-blau, d.blaue Samt-M. u. Fm. Kn.: N 24, Elsässerstr. 37 II.

Es besteht ein Ausschuß, von dessen 4 Mitgl. 3 auf den SC., 1 auf die Nichtinkorp. entfallen. Farben: schwarz-weiß-rot; Wichs: schwarze Samtpikesche, schwarz-weiß-rotes Cerevis m. gold. Schlange.

V. Königl. Bergakademie,

gest. 1. 9. 1860, WS. 1916/17 mit der Techn. Hochschule vereinigt.

Ak. Vereine: †Berg- und Hüttenmännischer Verein, gest. 14. 1. 61. Silber-Kohle (= schwarz)-Gold, n. g. U.S. EH.: Charlottenburg, Englischestr. 16. — †Ak. V. Schlägel und Eisen, gest. 10. 12. 78. Schwarz-gold, Bz. U.S. Kn.: NW, Wilsnackerstr. 63.

Im „Ausschuß der Studierenden" hat jede Korporation einen garantierten Vertreter; die Nichtinkorporierten haben, solange ihre Anzahl die der Korporationsstud. übersteigt, einen Vertreter mehr als diese. Farben: schwarz-gelb; Wichs: Puffjacke, Schachthut m. schwarz-weißem Federbusch.

Digitized by Google

VI. Königl. Landwirtschaftliche Hochschule,
gestiftet 1862, Hochschule seit 14. 2. 1880.

Korporationen m. Couleur, u. S. u. BM.: a) †Corps im RSC. (cf. I. a. 3): Saxonia, gest. 22. 11. 83, im RSC. s. 7. 2. 1911. Schwarz-silber-h.blau, Fb. blau-silber-blau, P. Silber, h.blaue M. Kn.: N 24, Auguststr. 60 II, priv. — b) †Landsmannsch. im ALC. (cf. I. a. 7.); Vandalia, gest. 30. 6. 93, im ALC. s. SS. 07. Blau-silber-orange, Ff. blau-orange-blau, P. Silber, weiße M. u. Fm. Kn.: N, Elsässerstr. 39 III. — Brandenburgia, gest. 8. 7. 96, im ALC. adm. Pfingsten 1911. Schwarz-gold-h.grün, Fb. grün-schwarz-grün, P. Gold, schwarze Samt-M. Kn.: N 20, Linienstr. 155 pt. — c) freie: † Freischl. Verbindung Cerevisia, gest. 10. 5. 88 als Ak. brautechn. V., s. WS. 10/11 e. W., s. 1913 ftr. Vb. Grün-weiß-gold, grüne M. Kn.: N, Chausseestr. 22 II.

Kathol. farbentr. Verbindung in CKV. (cf. II. e. 6): Germania, Vb. kath. deutscher Stud., gest. 2. 2. 95. Blau-gelb-rot, Ff. blaugelb, P. Gold, d.blaue M. Kn.: Hamburgerstr. 7.

Nichtfarbentr. Vereine: †Ak. Landw. V. Agraria, gest. 24. 11. 64. Schwarz-rot-d.blau, P. Silber, Bz. (Verband cf. III. h. 10). Kn.: Novalisstr. 2. — †Ak. brautechn. V., gest. 2. 6. 1906. Schwarzgrün-gold, P. Silber. Kn.: N, Chausseestr. 94. — Ak. Geodät. V., gest. 26. 7. 06. Rot-weiß-grau, P. Silber, Bz. Kn.: Invalidenstr. 38.

Es besteht ein Ausschuß der Studierenden der Landw. Hochsch., der sich aus 10 allsemesterlich zu wählenden Mitgl. zusammensetzt; von diesen entfallen 4 auf die Stud. der Landwirtsch., 3 auf die der Geodäsie und 3 auf die der landwirtschaftl.-techn. Gewerbe. Farben: d.blau-gelb; Wichs: d.blaue Samtpikesche, d.blaues Samtbarett m. gelber Feder.

VII. Königl. Akademie der Künste,
gest. 1796.

An d. Ak. Hochschule f. Musik in Charlottenburg: Ak. Vb. Teutonia, gest. 25. 10. 93, susp. s. 1914. H.braun-weiß-blau, P. Silber, d.blaue M. U. S. Kn.: Berlinerstr. 61. — Organum, ak. V. am Ak. Institut f. Kirchenmusik, gest. 24. 6. 85. Blau-silber-schwarz, Ff. blau-silber-blau, d.blaue M. Kn.: Kaiser Friedrich-Zelt, Berlinerstr. 88.

Der aus 7 Mitgl. bestehende Ausschuß der Stud. ist während des Krieges susp.

An d. Hochschule f. d. bildenden Künste in Charlottenburg: Hellas, ak. Vg. f. Komposition, gest. 17. 12. 72. H.blau-gold-schwarz, Ff. blau-gold-blau, P. Gold. Schwarze Samt-M. Kn.: Berlinerstr. 139. — Ak. Gesang-V. H.blau-weiß-rot. — Wanderbund Brandenburgia, Violett-gold-rot, Ff. violett-gold-violett, violette M. Kn.: Hardenbergstr. 33. — Susp.: ATV. Chattia, gest. 17. 12. 75. Schwarz-rot-gold, P. olivgrün, olivgrüne M.

Einen Zentralausschuß bilden Bergakademie, Kaiser Wilhelms-Akademie, Akademie der Künste, Landwirtsch. Hochsch., Techn. Hochsch., Veterinär-Akademie, Tierärztl. Hochsch.

Digitized by Google

VIII. Handelshochschule,
gest. 1906.

Nichtkorporative Vereine: Ak. Diskussionsklub, gest 27.1.07. — Ak. V. Lloyd, gest. 22. 6. 07. Lokal: Heidelberger. — *Ak. Sport-V. a. d. Handelshochsch., gest. 7. 12. 07; Sportfarben: grün-violett-silber. (Im ASB., cf. IV. 10.) Kn.: Spatenbräu, Friedrichstr. — *Vg. Stud. d. Handelslehramts.

Korporation m. u. S.: †*Ak. Vb. Hansea, gest. 20. 10. 09, rek. SS. 14. Rot-weiß-gold, Ff. rot-weiß-rot, Bz. Kn.: C 25, Alexanderstr. 9 pt.

Der Ausschuß wird allsemesterlich gewählt.

Die mit * bezeichneten Korporationen bestehen mit aktivem Betrieb.

BONN.

Immatr. 18 bezw. 9 ℳ. Termin: innerhalb der drei ersten Wochen. Damen werden unter gleichen Voraussetzungen wie männliche Personen immatrikuliert. Gasthörerscheine für Herren u. Damen stellt der Rektor aus (für Inländer 5 ℳ, für Ausländer 10 ℳ). Exmatr.: 12,90 ℳ, falls 4 Wochen nach gesetzlichem Sem.-Schluß nachgesucht, später 25,40 ℳ, doch kann der Kurator auf begründetes Gesuch die Doppelgebühr erlassen. Vorlesungen: Belegen innerh. der 4 ersten Wochen des Semesters, Abmeldung der Übungsvorlesungen v. 1.—14. März persönlich bei den Dozenten, spätere Anmeldung bezw. frühere u. spätere Abmeldung nur mit Genehmigung des Rektors. Honorar: ev.-theol. u. philos. Fak. (Philos., Philol., Geschichte, Mathemat.) 2 std. Privatvorlesung 10 ℳ, 4—5 std. 18 ℳ, 6 std. 20 ℳ, kathol.-theol. Fak. 3 ℳ für die Stunde, jurist. Fak. 5 ℳ; med. Vorlesungen im Durchschnitt 2 std. 15 ℳ, 3 std. 20 ℳ, 4 std. 25 ℳ usw. Kurse und Kliniken mehr. Stundung: Gesuche innerhalb der ersten 14 Tage beim Sekretariat. Stipendien-Gesuche dgl. Krankenkasse: obligat. Beitrag 2 ℳ; unentgeltl. Behandlung in Bonn, nebst freier Arznei und ev. Aufnahme in die Bonner Univ.-Kliniken. Akademischer Leseverein: Lesesäle mit den wichtigsten in- und ausländischen Zeitungen, belletristischen und wissenschaftlichen Zeitschriften — im Univers.-Gebäude am Stockentor, 9—8 Uhr geöffnet, So. 11—1 u. 5—7 (SS. 3,50, WS. 4,50 ℳ). Wohnungen: Die Wohnungsangabe ist innerhalb der ersten drei Wochen jedes Semesters (auch wenn keine Veränderung stattgefunden hat) auf dem Sekretariat zu bewirken. Nachw. im Wohnungsamt; Preise: 1 Zimmer, meist mit Morgenkaffee u. Bedienung 24—30 ℳ, 2 Zimmer 30—45 ℳ monatl., 1—2 Zimmer mit voller Verpflegung 65—120 ℳ, Heizung 6—10 ℳ monatl.

Digitized by Google

Rheinische Friedrich-Wilhelms-Universität.

Gestiftet 1818.

Anfang 23. Oktober, Ende 15. März.

Kurator: Geh. Ob.-Reg.-Rat Dr. G. **Ebbinghaus.** — *Rektor:* **Ribbert** med. Fak.). — *Dekane:* **Pfennigsdorf, Esser, Zitelmann, v. Franqué, London.**

I. Evangelisch-theologische Fakultät.

Dekan: E. **Pfennigsdorf.**

Pff. ord.: Ed. **Grafe** (12. 3. 55) (neutest. Exeg.) i. R. — Ed. **König** (15. 11. 46) hebr. Grammat. 4 p.; hebr. Synt. 2 p.; Einltg. ins A. T. 4 p.; messian. Weissagn. 4 p.; alttest. Sem. (wicht. Parallelltexte d. A. T.) 1 m. 2 g. — Eug. **Sachsse** (20. 8. 39) (prakt. Theol.) liest nicht. — Siegfr. **Goebel** (24. 3. 44) Gleichn. Jesu Christi 1 p. — O. **Ritschl** (26. 6. 60) Dogmengesch. 2 m. 2 p.; systemat. Sem., I. Abt. 1 m. 2 g. — G. **Ecke** (8. 1. 55) Dogmat. II. 4 p.; systemat. Sem., II. Abt. 1 m. 2 g. — J. **Meinhold** (12. 8. 61) Psalmen 4 p.; Assyr. 1—2 g. — Em. **Pfennigsdorf** (10. 6. 68) prakt. Theol. I. 4 p.; katechet. u. homilet. Sem. je 1 m. 2 g.; relig.-psychol. Uebgn. 1 m. 2 g. — Em. **Weber** (8. 3. 82) Joh.-Ev. 4 p.; neutest. Sem. 1 m. 2 g. — R. **Knopf** (26. 10. 74) bibl. Theol. d. N. T. 4 p.; neutest. Sem. 1 m. 2 g.

Pf. ext.: W. **Goeters** (9. 1. 78) Ⓚ Kirchengesch. I. 4 p.; kirchengesch. Uebgn. 1 m. 2 g

Dozz.: Frz. **Dibelius** (24. 8. 81) Ⓚ (neutest. Theol.) kündigt später an. — Eman. **Hirsch** (14. 6. 81) Luthers Leben u. Lehre 1 p.

II. Katholisch-theologische Fakultät.

Dekan: Gerh. **Esser.**

Pff. ord.: J. Heinr. **Schrörs** (26. 11. 52) Kirchengesch. d. Reformat.-Zeitalt. 3 p.; kirchengesch. Sem. (Ablaßwesen im Mittelalt.) 1 m. 2 g. — Jos. **Felten** (9. 2. 51) Joh.-Ev. 4 p.; neutest. Sem. 1 m. 2 pg. — Gerh. **Esser** (17. 12. 60) Dogmat. III. 6 p.; dogmat. Sem. 1 m. 2 pg. — Frz. **Feldmann** (17. 5. 66) Einltg. ins A. T. 4 p.; kleine Prophet. 3 p.; hebr. Uebgn. 3 g.; alttest. Sem. 1 m. 2 pg. — Aug. **Brandt** (22. 8. 66) Homilet. 4 p.; katechet. Sem. 2 pg.; homilet. Uebgn. 1 pg. — Nikol. **Hilling** (27. 11. 71) Einf. ins Kirchenr. 2 p.; kathol. Kirchenr. II. 6 p.; kirchenrechtl. Uebgn. 1 m. 2 pg. — F. **Tillmann** (1. 11. 74) Moral I. 6 p.; moraltheol. Sem. 1 m. 2 pg.

Pf. ord. hon.: Gerh. **Rauschen** (13. 10. 54) Patrol. 2 p.; patrist. Uebgn. (Dialog Octavius d. Minucius Felix) 1 pg.

Pf. ext.: Arn. **Rademacher,** philos. Einf. in d. Theol. 3 p.; kathol. Apologet. 4 p.; apologet. Uebgn. 1 pg.

Dozz.: Heinr. **Herkenne** (5. 7. 71) hebr. Grammat. u. Uebgn. II. 3 p.; päpstl. Erlasse üb. d. Bibelstudium 1 pg.; äthiop. Bibeltexte 1 pg. — W. **Neuss** (24. 7. 80) Gesch. d. Kirche bis auf Konstantin 3 p. — Bernh. **Geyer** (3. 2. 80) Einf. in d. Studium d. hl. Thomas v. Aquin 2 p.

Digitized by Google

III. Juristische Fakultät.

Dekan: P. **Zitelmann.**

Pff. ord.: P. **Krüger** (21. 3. 40) System d. röm. Privatr. 4 p.; bürgerl. R. V. 3 p.; Pandekt.-Exeg. 1 m. 2 p.; Gai Institutiones 1 g. — Phil. **Zorn** (13. 1. 50) (Staats- u. Verwaltgsr.) i. R. — E. **Zitelmann** (7. 8. 52) bürgerl. R. I. u. II. 4 m. 2 p.; Zivilr.-Prakt. 1 m. 2 p.; Uebgn. z. d. Haager Abkommen 1 pg. — C. **Bergbohm** (18. 9. 49) allg. Staatsr. u. dtsch. Reichsstaatsr. 5 p.; preuß. Staatsr. 4 p.; Rechtsphilos. 1 g. — Ulr. **Stutz** (5. 5. 68) dtsch. Rechtsgesch. 5 p.; Kirchen- u. Eher. 5 p.; Sem. (Hincmari Remensis epistola de ordine palatii et collectio de ecclesiis) 1 m. 2 pg. — C. **Crome** (12. 7. 59) bürgerl. R. III (Sachenr.) 2 m. 2 p.; Zivilproz. 5 p.; Rechtsentw. Preußens 2 p.; Urheber- u. Gewerber. 1 g.; Zivilproz.-Prakt. 3 p.— E. **Landsberg** (12. 10. 60) dtsch. Strafr. 5 p.; bürgerl. R. IV. 1 m. 2 p.; Anf.-Uebgn. (bürgerl. R.) 1 m. 2 p.; strafbare Handlgn. gegen d. Privatperson 1 g. — Hans **Schreuer** (3. 3. 66) Handelsr. 5 p.; dtsch. Privatr. 5 p.; Prakt. (Handels- u. Wechselr.) 1 m. 2 p.; dtschrechtl. Konversat. 1 g. — Jos. **Heimberger** (16. 2. 65) Ⓚ Strafproz. 5 p.; Strafr.-Prakt. 1 m. 2 p.; Strafproz.-Prakt. 1 p.; Zwangsvollstreckg. 1 g. — Rud. **Smend** (15. 1. 82) dtsch. u. preuß. Verwaltgsr. 5 p.; Völkerr. 4 p.; verwaltungsrechtl. Uebgn. 1 m. 2 p.; staatsrechtl. Sem. 1 m. 2 pg.

Pf. ord. hon.: Heinr. **Pflüger** (13. 7. 59) röm. Rechtsgesch. 4 p.

Dozz.: Pf. Rud. **Henle** (7. 7. 79) Ⓚ Konversat. üb. bürgerl. R. II, 1 (Obligationenr., allg. Lehren) 2 p.; Lateinkurse f. Jur. I (Gaius), II (Corpus iur. civil.) je 3 p. — Rud. **Schmidt** (29. 4. 86) Personenr. 1 p.; Konkursr. 2 p.; Justinians Institutiones 2 p.; Besprechg. z. Vorlesg. üb. bürgerl. R. I. u. II. 1 m. 2 p.; Konversat. üb. bürgerl. R. I (allg. Tl.) 2 p. — M. **Wenzel** (22. 11. 82) Kommunalr. 1 p.; staatsrechtl. Uebgn. 1 p.; staatsrechtl. Konversat. 1 m. 2 p. — Alb. **Coenders** (8. 11. 83) Psychol. d. Verbrechens u. d. Strafvollzuges 1 p.; Strafrechtspflege in Kriegszeiten 1 p.; strafrechtl. Konversat. 2 p.

IV. Medizinische Fakultät.

Dekan: O. **v. Franqué.**

Pff. ord.: H. **Kuhnt** (14. 4. 50) Augenklin. 4 p.; Untersuchgsmethdn. inkl. Ophthalmosk. (m. Stargardt, Junius u. Reis) 1 m. 2 + 1 p.; ophthalmol. Prakt. 1 g.; Labor.-Arbtn. 5 m. 2 g. — F. **Schultze** (17. 8. 48) med. Klin. 5 m. $1^1/_2$ p.; Nervenkrkhtn. 2 g.; Rückenmarkskrkhtn. 1 g. — K. **Pelman** (24. 1. 38) (Psychiatr.) i. R. — Rob. **Bonnet** (17. 2. 51) systemat. Anat. d. Menschen II. 4 + 1 m. 2 p.; topogr. Anat. 2 p.; anat. Präparierübgn. tägl. ganztg. p.; anat. Labor. (m. Heiderich) 6 m. 7 g. — K. **Garrè** (10. 12. 57) Ⓚ chir. Klin. u. Poliklin. 5 m. $1^1/_2$ p.; klin. Visite 1 g.—Hugo **Ribbert** (1. 3. 55) allg. Pathol. u. allg. pathol. Anat. 5 p.; Demonstr.- u. Sektionskurs (m. P. Prym) 4 m. 2 p.; Arbtn. im Labor. tägl. g.—M. **Verworn** (4. 11. 63) Physiol. d. Menschen I (Energetik) 5 p.; selbst. Arbtn. im Labor. tägl. — Alex. **Westphal** (18. 5. 63) psychiatr. Klin. 3 p.; Poliklin. f. psych. u. Nervenkrkhtn. 1 g.; Arbtn. im Labor. (m. Hübner) 6 m. 3 g. — O. **v. Franqué** (11. 9. 64) geburtsh.-gynäkol. Klin. u. Poliklin. 6 p.; geburtsh. Untersuchgn. 1 g. — Hans

Digitized by Google

Leo (27. 3. 54) Ⓚ Pharmakol. 5 p.; pharmakol. Labor. (m. Bachem) 6 m. 8 g. — P. **Krause** (30. 9. 71) Ⓚ med. Poliklin. 1+1 m. 2 p.; Perkuss., Auskultat. etc. 2 m. 1½ p.; Röntgendiagnost. u. -ther. inn. Krkhtn. 1 g.; Arbtn. im Röntgenlabor. tägl. pg. — Rud. **O. Neumann** (29. 6. 68) Ⓚ Hyg. I. 2 p.; bakt. Kurs 2 m. 2 p.; hyg. Kurs 1 m. 3 p.; Tropenhyg. u. -krkhtn., f. all. Fak. 1 g.

Pff. ord. hon.: Jos. **Doutrelepont** (3. 6. 34) (Dermatol.) i. R. — Th. **Rumpf** (23. 12. 51) Sem.-Uebgn. (soz. u. Versichergsmed.) 1 p.; soz. Versicherg., f. all. Fak. 1 g.; Anfertigg. ärztl. Gutachten 1 g.; körperl. u. geist. Gesundht., f. all. Fak. 1 g. — Em. **Ungar** (3. 9. 49) gerichtl. Med. 2 p.; Kinderpoliklin. 2 p.; gerichtsärztl. Prakt. 1½ pg. — Heinr. **Walb** (17. 10. 48) Poliklin. f. Ohren-, Hals- u. Nasenkrke. (m. Blau) 3 p.; Anltg. z. eigen. Arbtn. g.

Pff. ext.: P. **Schlefferdecker** (26. 2. 49) Urgesch. d. Menschen, f. all. Fak. 2 p.; Entw.-Gesch. d. Menschen, f. all. Fak. 2 p.; Arbtn. im anthropol. Labor. tägl. g. — Er. **Hoffmann** (25. 4. 68) Ⓚ Klin. d. Haut- u. Geschl.-Krkhtn. 3 p.; Arbtn. im Labor. 6 m. 3 g. — F. **Helderich** (12. 7. 78) Ⓚ Anat. d. Bewegsapp. 6 m. 2 p. (bis Weihn.); s. a. Pf. ord. Bonnet. — Pf. Bernh. **Schöndorff** (1. 10. 65) Ⓚ Physiol. d. Sekret. 1 p.; Arbtn. im physiol.-chem. Labor. tägl. pg.

Dozz.: Pf. Jos. **Kocks** (1. 10. 46) Synopsis u. Frauenkrkhtn. 1 g. — Pf. K. **Bohland** (21. 11. 61) interne Diagnost. u. Ther. am Krknbett 1 g. — Pf. Heinr. **Pletzer** (21. 8. 61) Ⓚ Frauenkrkhtn. (ausgew. Kap.) 1 g. — Pf. Ed. **Hummelsheim** (26. 1. 68) Ⓚ Anomalien d. Refrakt. u. Akkommodat. d. Auges 1 g. — Pf. Rud. **Eschweiler** (17. 11. 70) Ⓚ diagnost. Kurs d. Ohren- u. Nasenerkrkgn. 1 p.; Prakt. f. Geübt. 1 p. — M. **Eichler** (19. 4. 55) Ⓚ Krkhtn. d. Zähne u. d. Mundes 2 p.; zahnärztl. Operat.-Kurs tägl. p.; Phantomkurs f. Anf. u. Geübt. je 3 p.; zahnärztl. diagnost. Kurs 5 p., f. Med. in höher. Sem. 1 pg.; zahnärztl. Techn. tägl. p. — Pf. Henry **Graff** (11. 3. 66) Ⓚ Massagekurs p. (3 wöch.); Behandlg. frisch. Verletzgn. 1 p. — Pf. R. **Bunge** (15. 6. 70) Ⓚ spez. chir. Pathol. u. Ther. 1 g.; urol. Chir. 1 g. — Pf. Rud. **Finkelnburg** (15. 12. 70) Ⓚ Kurs d. Nervendiagnost. f. Vorger. 1 p.; Kurs d. Auskultat. u. Perkuss. f. Geübt. 2 p. — Pf. K. **Stargardt** (4. 12. 75) Ⓚ Brechgsfehler d. Auges 1 p.; Auge u. Gehirn 1 g.; s. a. Pf. ord. Kuhnt. — Pf. K. **Reifferscheid** (12. 1. 74) Ⓚ gynäkol. Diagnost. u. Ther. 1 p.; geburtsh. Operat.-Kurs 4 p. — Pf. W. **Reis** (18. 4. 72) Ⓚ pathol. Anat. d. Auges 1 g.; s. a. Pf. ord. Kuhnt. — Pf. Aug. **Pütter** (6. 4. 79) Ⓚ Ernähng. d. Menschen, f. all. Fak. 1 g. — Pf. K. **Grube** (18. 7. 66) Ⓚ Physiol. d. Stoffwechsels 1 g. — Pf. K. **Bachem** (26. 1. 80) Ⓚ Kurs d. Arzneibereitg. 1 p. (bis Weihn.); pharmakol. Kolloqu. 1 p.; s. a. Pf. ord. Leo. — K. **Schmiz** (15. 2. 77) Gesch. d. Med. (ausgew. Kap.) 1 g. — Pf. Hugo **Stursberg** (1. 2. 76) Ⓚ (inn. Med.) kündigt später an. — Pf. Jul. **Fröhlich** (25. 5. 79) Ⓚ Physiol. d. Atmg. u. d. Kreislaufes 1 p.; exp. Physiol., f. all. Fak. 1 g. — Pf. Arth. **Hübner** (8. 10. 78) Ⓚ forens.-psychiatr. Prakt. 1 p.; geistig abnorme Kinder 1 p.; s. a. Pf. ord. Westphal. — Pf. Er. **Zurhelle** (6. 4. 81) (Gynäkol.) beurl. — Pf. Alfr. **Machol** (24. 1. 76) (Chir.) dgl. — Pf. Osk. **Prym** (23. 11. 73) Ⓚ Erkrkgn. d. Verdauungsorg. 1 g. — Maximil. **Wassermeyer** (16. 3. 78) Ⓚ Bau u. Funkt. v. Gehirn u. Rückenmark 1 g. — P. **Prym** (28. 11. 81) Ⓚ pathol.-

Digitized by Google

histol. Kurs f. Vorger. 1 m. 2 p.; Arbtn. im pathol. Labor. g.; s. a. Pf. ord. Ribbert. — O. **Dragendorff** (18. 8. 77) situs viscerum 2 p. — R. **Cords** (7. 8. 81) Ⓚ Strabism. u. Nystagm. 1 g. — Walt. **Capelle,** allg. Chir. 3 p.; Diagn. u. Ther. frisch. Verletzgn. 2 p.; prakt. Kurs d. Urol. (m. Hinselmann) 14 tg. 1 m. 2 g. — Heinr. **Cramer** (8. 4. 72) Ⓚ allg. Gynäkol. 1 g. — Hans **Hinselmann** Ⓚ Schwangerschft., Geburt u. Wochenbett 2 p.; s. a. P.-D. Capelle. — Hans **König** (6. 12. 78) Alkoholism., Verbrechen u. Geistesstörg. 1 g. — P. **Junius** Ⓚ Unfallerkrkgn. d. Auges u. ihre Begutachtg. 1 g.; s. a. Pf. ord. Kuhnt. — Alb. **Blau** (22. 6. 73) Ⓚ rhino-laryngosk. Untersuchgskurs 2 p.; Hyg. d. Ohres, f. all. Fak. 1 g.; s. a. Pf. ord. hon. Walb. — Heinr. **Eis** (22. 9. 83) Verbandkurs 2 p.; orthop. Chir. (ausgew. Kap.) 2 p. — Heinr. **Bickel** (29. 5. 85) Ⓚ klin. Psychiatr. 1 g. — Heinr. **Gerhartz** (26. 1. 79) Ⓚ klin. Mikrosk. u. Chem. 2 p.; Herz-, Gefäß- u. Lungenkrkhtn. 1 p.; Perkuss., Auskultat. u. Röntgendiagn., f. Vorger. 2 p. — Jul. **Vészi** (29. 1. 88) Ⓚ (Physiol.) kündigt später an. — Heinr. **Fründ** (28. 12. 80) Ⓚ Verbandkurs 2 p.; Röntgendiagn. u. -ther. in d. Chir. 2 p.

V. Philosophische Fakultät.

Dekan: Frz. **London.**

Pff. ord.: **Mor. Ritter** (16. 1. 40) (Gesch.) i. R. — F. v. **Bezold** (26. 12. 48) Gesch. d. 19. Jahrh. IV (1850—1870) 4 p.; Sem.-Uebgn.: mittelalt. Quellen (6.—9. Jahrh. f. Anf. 1 m. 2 g. — Mor. **Trautmann** (24. 3. 42) (engl. Philol.) i. R. — Gg. **Jacobi** (11. 2. 50) Anfgsgrde. d. Sanskr. 4 p.; Nyāya 4 pss.; Mālavikāgnimitra 2 g. — G. **Steinmann** (9. 4. 56) regionale Geol. I. 4 p.; üb. Ammoniten 1 p.; geol. Kolloqu. 1 m. 2 g.; geol. u. paläontolog. Uebgn. f. Lehramtsstud. 2 p., f. Vorger. 4—8 p.; Leitg. selbst. Arbtn. halb- u. ganztg. p. — Rud. **Thurneysen** (14. 3. 57) histor. lat. Grammat. 4 p.; sprachwiss. Sem. (Wortstellg. im Lat.) 1 m. 2 g. — F. **Marx** (22. 4. 59) Horatius 4 p.; philol. Prosem.: A. Oberstufe (homer. Hymnen), B. Unterstufe (Cicero pro Caelio) je 1 g. — Heinr. **Dietzel** (19. 1. 57) allg. Nat.-Oekon. 4 p.; staatswiss. Sem. 1 m. 2 pg. — K. F. **Küstner** (22. 8. 56) Bahnbestimmg. d. Komet. u. Planet. 3 p.; Topogr. d. Sonnensyst. 1 g.; prakt. astron. Uebgn. p. — W. **Meyer-Lübke** (30. 1. 61) neufrz. Schriftsprache 4 p.; Italienisch 1 m. 2 p; roman. Sem. (d. altspan. Alexander) 1 m. 2 g. — Aloys **Schulte** (2. 8. 57) dtsch. Wirtschftsgesch. 4 p.; Urkdnlehre 3 p.; Sem.-Uebgn. 1 m. 2 pg. — Ant. **Elter** (5. 2. 58) attische Staatsaltertümer u. Erkl. von Aristoteles Staat d. Athener 4 p.; philol. Sem., I. Abt. (antike Consolationen) 1 m. 2 g. — Heinr. **Kayser** (16. 3. 53) Exp.-Phys. II. 5 p.; Labor. f. Anf. 2 m. 4 p., f. Vorger. 6 m. 10 p. — Reinh. **Brauns** (20. 8. 61) Mineral., allg. Tl. 3 p.; kristallogr.-opt. Uebgn 1 m. 2 p.; Leitg. selbst. Arbtn. tägl. ganztg. p. — Ed. **Study** (23. 6. 62) Mechan. 4 p.; Algebra u. Determinant. 2 p.; Obersem. (Vortr.-Uebgn.) 14 tg. 1 m. 2 pg. — Berth. **Litzmann** (18. 4. 57) d. dtsch. Roman im 17. u. 18. Jahrh. 3 p.; lit.-histor. Uebgn. f. Anf. 1 m. 2 p.; Sem., Abt. f. neuere dtsch. Lit. 1 m. 2 g. — R. **Anschütz** (10. 3. 52) Exp.-Chem. II (org.) 6 p.; chem. Kolloqu. 1 g.; chem. Prakt. f. Anf. u. Vorger. sowie f. Pharm. u. Nahrgsmittelchem. (m. Benrath, Frerichs u. Kippenberger) ganztg. p., f. Med. (m. Benrath) ganztg. p. —

Digitized by Google

K. **Bülbring** (24.7.63) Old English Literature 2 p.; Old English Metries 2 p.; Sem.-Uebgn. 1 m. 2 g. — Aug. **Brinkmann** (29.8.63) Platon m. Erkl. d. Politeia 4 p.; Vergils Aeneis B. VI u. d. Jenseitsvorstellgn. d. Alten 1 m. 2 p.; philol. Sem., 1. Abt. (Dialog Axiochos) 1 m. 2 g.; lat. u. griech. Stilübgn. 1 m. 2 g. — Konr. **Cichorius** (25.5.63) röm. Gesch. v. Ende d. II. punisch. Krieges an 4 p.; Sem. (Uebgn. z. Xenophons Anabasis) 1 m. 2 g. — P. **Clemen** (31.10.66) Ⓚ dtsch. Kunst seit Anfang d. 15. Jahrh. 2 p.; Albr. Dürer 1 g.; kunsthistor. Uebgn. 1 m. 2 g. — A. **Dyroff** (2.2.66) Psychol. 4 p.; Dante u. s. Weltanschauung 1 p.; Sem. (Herbarts Pädag.) 1 m. 2. — H. **Schumacher** (6.3.68) spez. Volkswirtschftsl. 4 p.; volksw. Sem. 1 m. 2 g. — Rud. **Meißner** (3.2.62) Ⓚ dtsch. Lit. im Mittelalt., II. Teil. 4 p.; nhd. Stilist. (Uebgn.) 1 m 2 p.; Sem., Abt. f. ält. Lit. (mhd. Text) 1 m. 2 g. — Alfr. **Philippson** (1.1.64) Morphol. d. Erdoberfl. 5 p.; Repetit. d. allg. Geogr., f. Kriegsteiln. 1 m. 2 pg.; Sem. 1 m. 2 g. — Frz. **Winter** (4.2.61) Gesch. d. hellenist. Kunst 4 p.; archäol. Uebgn. 1 m. 2 g. — G. W. **Störring** (24.8.60) Logik u. Erkenntnistheor. 4. p.; philos. Ethik 1 p.; Sem., Abt. A (Kants Krit. d. prakt. Vernunft) 1 m. 2 g.; selbst. Arbtn. f. Vorger. tägl. g. — Frz. **London** (6.4.63) analyt. Geom. d. Ebene u. d. Raumes 4 p.; Uebgn. dazu (Sem.) 1 pg.; darst. Geom. II. m. Zeichenübgn. 1 m. 2 p. — Hans **Fitting** (23.4.77) Ⓚ Morphol. u. Systemat. d. Kryptogamen 3 p.; botan.-mikrosk. Uebgn. f. Anf. 2 m. 2 p., f. Vorger. 1 m. 4 p.; botan. Labor. u. Leitg. selbst. Arbtn. (m. Küster) ganztg. p.; Kolloqu. 1 m. 2 pg. — C. Heinr. **Becker** (12.4.76) (orient. Philol.) beurl. — R. **Hesse** (20.2.68) Ⓚ Grundz. d. Zool. 5 p.; vergl. histol. Uebgn. 2 m. 2 p.; Arbtn. im zool. Inst. (m. Voigt) tägl. g.; zool. Besprechgn. 1 m. 2 pg.

Pff. ord. hon.: K. Alfr. **Wiedemann** (18.7.56) Lekt. hierat. Texte 2 p.; schwier. ägypt. Texte 2 pg.; Sitten u. Gebräuche d. alt. Ägypter 1 g. — Eberh. **Rimbach** (26.12.52) physikal. Chem. I. 3 p.; chem. Thermodynam. 1 pg.; physikal.-chem. Meßmethdn. 1 m. 3 p.; chem. Rechensem., Unter- u. Oberstufe (m. Wintgen) je 14 tg. 1 m. 2 pg. — Alfr. **Bucherer** (9.7.63) neuere Elektriz.-Lehre 1 p.

Pff. ext.: Leonh. **Wolff** (14.5.48) (Musikwiss.) liest nicht. — **J. Pohlig** (19.12.55) Eiszeit u. Urgeschichte d. Menschen, f. all. Fak. 1 p.; erdgesch. Spaziergänge 14 tg. 1 Nachm. g.; Einleitendes dazu 14 tg. 1 m. g. — Eugen **Gaufinez** (26.1.64) (frz. Spr.) liest nicht. — Leop. K. **Goetz** (7.10.68) Gesch. d. christl. Lehrentwicklg., II. Tl. 1+1 m. 2 p.; Uebgn. dazu 1 m. 2 pg.; bulgar. Uebgn. f. Anf. 1 m. 2 pg. — Gg. **Frerichs** (4.11.73) pharmaz. Chem. I (anorg.) 3 p., III (zykl. Verbdgn.) 1 g.; Arzneimittelprüfg. 1 p.; s. a. Pf. ord. Anschütz. — Chr. **Eckert** (16.3.74) Ⓚ (Kolonialwes.) kündigt später an. — M. **Wentscher** (12.5.62) Gesch. d. Philos. seit Kant 3 p.; Pädag. 2 p.; Kolloqu. (Kausalprobl.) $1^1/_2$ g. — Pf. M. **Koernicke** (27.1.74) Morphol. u. Physiol. d. Pflanzen 4 p.; Biol. d. Pflanzen 1 p.; pflanzl. Zellforschg. 1 g. — Alex. **Pflüger** (22.7.69) Ⓚ Theor. d. Elektrizit. 5 p. — K. **Kippenberger** (23.5.68) chem. Technol., anorg. Tl. 2 p.; Einf. in d. chem. Großtechnik I. 1 g.; Besprechg. nahrgsmittelchem. Gutachten 1 g.; s. a. Pf. ord. Anschütz. — E. **Küster** (24.6.74) Pharmakogn. I. m. pharmakognost. Prakt. (f. 3. u. 4. Sem.) 1+1 m. 3 p.; mikrosk. Untersuchg. pflanzl.

Digitized by Google

Nahrgs.- u. Genußm. 1 m. 3 p.; Botan. u. Drogenkde. im Altert. u. Mittelalt., f. all. Fak. 1 g.; s. a. Pf. ord. Fitting. — K. **Mönnichmeyer** (27. 1. 60) Ⓚ (Astron.) liest nicht. — K. **Clemen** (30. 3. 65) Relig. d. Primitiven 1 m. 2 p.; d. Leben nach d. Tode in d. Religg. d. Menschht., f. all. Fak. 1 g.; Uebgn. (indische Relig.) 1 m. 2 g. — Alfr. **Benrath** (4. 5. 78) spez. anorg Chem. I. 1 p.; qualitat. Anal. 2 p.; Gasanal. (Uebgn.) 1 m. 3 g.; Exp.-Uebgn. f. Lehramtskand. (m. Wintgen) 1 g.; s. a. Pf. ord. Anschütz. — Th. **Brinkmann** (24. 4. 77) Ⓚ (Landw.) liest nicht. — W. **Levison** (27. 5. 76) Gesch. d. dtsch. Kaiserzeit 4 p.; Sem.-Uebgn (Severinus de Monzambano) 1 m. 2 g. — Walt. **Voigt** (13. 2. 56) Ⓚ Biol. d. Insekt. 2 p.; s. a. Pf. ord. Hesse. — Ant. **van Hamel,** got. Formenl. 3 p.; moderne Lit. in Holland seit 1880 2 g.; Interpret. d. mittelniederdtsch. Theophilus 2 p. — L. **Schiedermair** (7. 12. 76) Rich. Wagner 2 p.; d. junge Beethoven 1 p.; Kolloqu. 1 g.; prakt. Orgelübgn. 2 m. 2 p. — Hans **Hahn** (27. 9. 79) (Czernowitz) [Nachf. d. Pf. ext. Issai Schur (Berlin)] Diff.- u. Integr.-Rechng. II. 4 p.; Uebgn. dazu 1 pg.; Theor. d. reell. Funkt. 4 p.; Mittelsem. 14 tg. 1 m. 2 pg.

Dozz.: Pf. Alex. **König** (20. 2. 58) Einltg. in d. Ornithol. 2 p. — Pf. A. **Strubell** (16. 7. 61) Bau, Leben u. wirtschftl. Bedeutg. d. Fische 2 p. — Pf. Ed. **Firmenich-Richartz** (30. 8. 64) dtsch. Kunst seit d. 18. Jahrh. 2 p. — Pf. A. **Borgert** (18. 1. 68) Wirbeltiere Deutschlds. 3 p. — Pf. Konr. **Laar** (22. 3. 53) graph. Verfahren, f. all. Fak. 1 p.; Uebgn. (ausgew. photogr. Verfahren) tägl. p. — Pf. P. **Eversheim** (25. 1. 73) angew. Elektrizit.-Lehre 1 m. 2 p.; Grundz. d. Elektrotechn., f. all. Fak. 1 g.; Labor. f. Anf. (m. Kaiser) 2 m. 4 p. — Heinr. **Mannstaedt** (27. 12. 72) Geld-, Bank- u. Börsenwes. 2 p. — Pf. Rud. **Imelmann** (31. 1. 79) engl. Lit. 1870—1914 2 p.; Chaucer 2 p.; engl. Kolloqu. 2 p. — Pf. Walt. **Frost** (20. 10. 74) allg. Gesch. d. Philos. 4 p. — Pf. Em. **Mannheim** (24. 2. 76) Wasser- u. Harnanal. 1 p.; Sterilisier. v. Arzneimitteln 1 p; Einf. in d. chem. Prakt., f. Pharm. 1 p. — Pf. Justus **Hashagen** (24. 12. 77) Probl. d. polit. Gesch. d. Krieges 2 p.; Uebgn. z. Vorgesch. d. Krieges auf Grund d. belg. Aktenstücke 1 m. 2 p. — Pf. Willy **Wygodzinski** (9. 12. 69) Kampf um. d. Weltmarkt, f. all. Fak. 1 p.; Agrarfrage d. Gegenw. 1 p. — Pf. M. **Horten** (7. 5. 74) Türk. I. u. II. je 1 p.; Arab. f. Vorger. 1 m. 2 p.; modern. Islam, f. all. Fak. 1 p. — Pf. J. **Wanner** (21. 4. 78) Geol. d. indoaustral. Archipels 1 g. — Pf. K. **Enders** (20. 7. 77) Ⓚ Gottfr. Keller u. C. F. Meyer, f. all. Fak. 1 p.; lit.-histor. Uebgn., I. Kurs f. Anf. 1 m. 2 p.; Einf. in d. Lit.-Gesch. 3 p. — J. **Verweyen** (11. 5. 83) Ⓚ Einf. in d. Philos. 2 p.; Gottesprobl., f. all. Fak. 1 p.; Lebensziele groß. Denker 1 p.; Sem. (Philos. Herders u. Lessings) 1 p. — Aug. **Reichensperger** (8. 1. 78) Ⓚ Symbiose u. Staatenleben d. Tiere 2 p.; Bestimm. einheim. Wirbeltiere (m. Schmidt) 1 p.; zool. Sem. (m. Schmidt) 14 tg. 1 m. 2 p. — Pf. Hans **Meerwein** (20. 5. 79) Ⓚ (Chem.) liest nicht. — Jul. **Gewecke** (12. 12. 77) Einf. in d. Chem., f. Med. 2 p.; Repetit. d. anorg. analyt. Chem. 2 p. — Em. **Hammacher** (21. 3. 85) Ⓚ (Philos.) liest nicht. — J. Osw. **Müller** (28. 6. 77) Ⓚ (Mathem.) dgl. — Norb. **Tilmann** (20. 10. 83) Leitfossilien 2 p.; Bau u. Bild d. Alpen 1 p. — Leonh. **Grebe** (15. 12. 83) Ⓚ (theoret. Phys.) liest nicht. — O. **Welter** (23. 3. 81) Ⓚ chem. Geol.

Digitized by Google

1 p. — W. **Schmidt** (21.2.84) Farben u. -wechsel d. Tiere 1 p.; mikrosk. Technik 1 m. 3 p.; s. a. P.-D. Reichensperger. — Heinr. **Gerth** (16. 6. 84) (K) (Geol.) liest nicht. — F. **Ohmann** (25. 11. 83) (K) Gesch. d. groß. Weltanschauungen v. Altert. an 4 p.; Staatsbegriffe u. Kulturideale, f. all. Fak. 1 p. — J. **Uhlig** (20. 5. 83) (K) (Mineral.) liest nicht. — F. **Graebner** (4. 3. 77) (Völkerkde.) dgl. — Walt. **Platzhoff** (K) (27. 9. 81) brandenbg.-preuß. Gesch. bis Friedr. d. Gr. 2 p.; Uebgn. z. Reformat.-Gesch. 1 m. 2 p. — Herib. **Reiners** (23. 8. 84) (K) (Kunstgesch.) liest nicht. — O. **Selz** (12. 2. 81) (K) (Philos.) dgl. — Th. **Erismann** (16. 9. 83) Einf. in d. exp. Psychol. 1 m. 2 p.; Hauptprobl. d. Philos. 1 p.; erkenntn.-theoret. Schriften v. E. Mach 1 p. — Alf. **Deschauer** (K) (Chem.) liest nicht. — Siegfr. **Behn** (3. 6. 84) (K) (Philos.) dgl. — Rob. **Curtius** (14. 4. 86) (K) altfrz. Uebgn. 2 p.; frz. Lit. seit 1850 3 p.; Lekt. frz. Texte d. 19. Jahrh. 1 p. — Rob. **Wintgen** (13. 6. 82) Kolloidchem. 2 p.; Exp.-Uebgn. f. Lehramtskand. (m. Benrath) 1 p.; s. a. Pf. ord. hon. Rimbach. — W. Rob. **Worringer** (13. 1. 81) (K) dtsch. Architektur d. Mittelalt. 3p. — Walt. **Bombe** (24. 5. 73) vläm. Malerei seit Anf. d. 15. Jahrh. 1 g.; Hauptrichtgn. d. dtsch. Malerei seit 1870 2 p.; Kolloqu. darüb. 14 tg. 1 m. 2 pss. — L. **Pfannmüller** (K) (dtsch. Philol.) liest nicht. — K. **Reinhardt** (14. 2. 86) philos. Strömgn. d. röm. Kaiserzeit 2 p.; Uebgn. (Senecas philos. Schriften) 2 p. — Th. **Frings** (23. 7. 06) Interpret. ahd. poetisch. Denkm. 2 p.; textkrit. Uebgn. 1 m. 2 pg. — Osk. **Kutzner** (7. 2. 82) (K) (Philos.) liest nicht.

Lektt.: Dr. **Menzerath**, frz. Uebgn. f. Anf. u. Vorger. je 3 g.; littérat. franç. du 18. siècle 2 p.; frz. Phonet. 1 p.; Balzac 2 p. — Gino **Funaioli** (2. 10. 78) (Ital.) beurl. — Alb. **Fischer** (21. 10. 72) Technik d. Sprechens 2 p.; Vortr.-Uebgn. 1 g.

Künste u. Fertigkeiten: Pf. Alb. **Küppers** (22. 2. 42) Zeichn. u. Modellier. 2 m. 2 p.; griech., röm. u. mittelalt. Gewandg. 1 g. — Akad. Fechtl. W. **Ehrich**, Fechtkunst p. — Univ.-Turnl. F. **Sohröder**, Turnen.

K. Universitäts-Bibliothek,

Koblenzer Tor, Lesezimmer tägl. 9—1 u. Mo. bis Fr. 3—7 Uhr geöffnet, in den akademischen Ferien 9—1. Bücherausgabe v. 11—1 u. 3—4, in d. akad. Ferien von 11—1.

Direktor: Dr. W. **Erman** (18. 6. 50). — *Oberbibl.*: Dr. P. **Hirsch** (18. 1. 60); Pf. Dr. Osk. **Massiow** (8. 5. 55). — *Bibl.*: Dr. F. **Räuber** (21. 9. 75) (K); Dr. R. **Oehler** (27. 2. 78) (K); Dr. P. **Otto**. — *Hilfsbibl.*: Dr. Willib. **Kirfel** (29. 1. 85). — *Volont.*: Dr. K. **Leibach**.

Wissenschaftliche Anstalten der Universität.

I. Seminare. Evang.-theol. Seminar: Dirr. Pff. **König, Ritschl Ecke, Weber, Knopf.** — Evang.-homilet.-katechet. Seminar: Dir. Pf. **Pfennigsdorf.** — Evang.-theol. Stift: Insp. Lic. **Hirsch.** — Kathol.-theol. Seminar: Dirr. Pff. **Schroers, Felten, Esser, Feldmann, Tillmann.** — Kathol.-homilet.-katechet. Seminar: Dir. Pf. **Brandt.** — Jurist. Sem.: Dir. Pf. **Krüger.** — Kirchenrechtl. Sem.: Dir. Pf. **Stutz.** — Philos. Sem.: Dirr. Pff. **Dyroff** u. **Störring.** — Sem. f. philos. Propädeut.

Digitized by Google

Leiter Pf. **Goetz.** — Philol. Sem.: Dirr. Pff. **Marx, Elter,** A. **Brinkmann.** — Sem. f. roman. Philol.: Dir. Pf. **Meyer-Lübke.** — Seminar f. engl. Philol.: Dirr. Pff. **Bülbring** u. vacat. — German. Seminar: Dirr. Pff. **Litzmann** u. **Meißner.** — Orient. Sem.: Dir. Pf. **Becker.** — Sprachwiss. Sem.: Dir. Pf. **Thurneysen.** — Histor. Seminar: Dirr. Pff. **v. Bezold, Schulte, Levison, Clemorius.** — Staatswiss. Seminar: Dirr. Pff. **Dietzel** u. **Schumacher.** — Mathemat. Seminar: Dirr. Pff. **Study, London** u. **Hahn.** — Zeichensaal u. Lehrsammlung. für darst. Geometrie. Vorst. Pf. **London.** — II. Wiss. Anstalten d. medizin. Fakultät. A. Theoret. Anstalten. Anat. Institut: Dir. Pf. **Bonnet.** — Physiol. Institut: Dir. Pf. **Verworn.** — Pathol. Institut: Dir. Pf. **Ribbert.** — Pharmakol. Institut: Dir. Pf. **Leo.** — Hygien. Institut: Dir. Pf. **Neumann.** — B. Klinische Anstalten. Med. Klinik: Dir. Pf. **Schultze.** — Med. Poliklinik: Leiter Pf. **Krause.** — Klinik u. Poliklinik f. Syphilis u. Hautkrankheiten: Dir. Pf. **Hoffmann.** — Chir. Kliniku. Poliklinik: Dir. Pf. **Garrè.** — Klinik u. Poliklinik f. Geburtsh. u. Frauenkrankheiten: Dir. Pf. **v. Franqué.** — Verwaltg. d. klinisch. Anstalten 3—5: Verwaltungs-Dir. Pf. **Schultze.** — Augenklinik u. Poliklinik: Dir. Pf. **Kuhnt.** — Poliklinik f. Ohren-, Hals- u. Nasenkrankheiten: Dir. Pf. **Walb.** — Psychiatr. Klinik: Dir. Pf. **Westphal.** — III. Wiss. Anstalten d. philos. Fakultät. Sternwarte: Dir. Pf. **Küstner.** — Physikal. Institut: Dir. Pf. **Kayser.** — Chem. Institut: Dir. Pf. **Anschütz.** — Mineral.-petrogr. Institut: Dir. Pf. **Brauns.** — Geol.-paläontol. Institut: Dir. Pf. **Steinmann.** — Zool. u. vergl. anat. Institut: Dir. Pf. **Hesse.** — Botan. Institut: Dir. Pf. **Fitting.** — Geogr. Apparat: Dir. Pf. **Philippson.** — Botan. Garten: Dir. Pf. **Fitting.** — Kunstsammlungen u. Apparate: Akadem. Kunstmuseum: Dir. Pf. **Winter.** — Kunsthistor. Institut: Dir. Pf. P. **Clemen.** — Museum rhein. Altertümer: Unter Verwaltung der Provinz. — Musikal. Apparat: Verwalter Pf. L. **Wolff.** — Zeichenapparat: Verwalter Pf. **Küppers.**

Bonn-Poppelsdorf.

Landwirtschaftliche Akademie und landwirtschaftliche Versuchsstation.

Eröffnet 1. April 1847.

Beginn: 16. Oktober.

Aufnahme: 16. Okt. — 3. Nov., später nur auf schriftliches, motiviertes Gesuch. a) ordentl. Hörer: Bedingung: einj. Freiw. Zeugnis, bezw. entspr. Vorbildg.; Immatrikulation in der philos. Fakultät d. Univers. Bonn, Gebühren 18 ℳ; b) Hospitanten (Anmeldebücher 1 ℳ); c) Hörerinnen werden unter denselben Bedingungen wie bei den Universitäten zugelassen. **Abgangszeugnisse** a) 12.90 ℳ für ordentl. Hörer (wenn später als 4 Wochen nach Schluß d. Sem. nachgesucht 25.40 ℳ.); b) 4.50 ℳ. für Hospitanten. **Unterrichts-Honorar:** 120 ℳ, für Reichsausländer 180 ℳ pro Sem. **Stundung:** nur f. ordentl. Hörer und nur auf 2 Monate; ev. Hono-

Digitized by Google

rar-Erlaß. Hospitanten: 5 ℳ f. die Wochenstunde. Krankenkasse: obligator. Beitritt zur akadem. Krankenkasse der Universität, Sem.-Beitrag 2 ℳ. Lesehalle: Lesezimmer der Akademie, Beitrag 1.50 ℳ (oblig.) pro Sem. Wohnungen: 25—30 ℳ monatl., mit Beköstigung 80 ℳ und darüber, Mittagstisch etwa 1 ℳ. — Drucksachen über die Einrichtungen d. Akademie sowie Lehrpläne versendet das Sekretariat der Akademie auf Ersuchen kostenfrei.

Dir.: Ulr. **Kreusler.** — Jahresbericht für das Geschäftsjahr 1916. 8°.

Etatsm. Pff.: Ulr. **Kreusler** (14. 11. 44) anorg. Exp.-Chem. 4; chem. Prakt. 2; Uebgn. f. Vorger.; landw. Technol. 2. — Eberh. **Gieseler** (23. 1. 39) (Phys.) i. R. — K. **Huppertz** (25. 2. 47) (landw. Baukde.) dgl. — Osk. **Hagemann** (20. 4. 62) Ⓚ Anat. u. Physiol. d. Haussäugetiere 3; Vererbg. u. Fortpflanzg. 1; Gesundhtspflege 1. — Gg. **Hillmer** (30. 3. 62) Ⓚ (durch Assist. Nehm) Landmeß- u. Instrum.-Lehre f. I. Studienj. 2; Landesvermessg. f. II. Studienj. 2; geodät. Sem., f. II. Studienj. 2; darstell. Geom. f. I. Studienj. 1; geodät. Uebgn., f. I. u. II. Studienj. 2 Tage. — Curtius **Müller** (8. 4. 66) f. I. Studienj.: Trassier. I. 2, Ausgleichgsrechng. 1, geodät. Rechn. 1, geodät. Uebgn. f. Vorger.; f. II. Studienj.: Ausgleichgsrechng. III. 2, geodät. Sem. 2, geodät. Uebgn.; Entwerfen v. Kartennetzen 1. — Th. **Remy** (5. 4. 68) Boden- u. allg. Pflanzenbaul. I. 3; allg. Pflanzenbaul. II. 2; Demonstr. — Aug. **Heimerle,** f. I. Studienj.: allg. Kulturtechn. f. Geodät. u. Landw. 2, Kulturtechn. (insbes. Moorkultur) 1, kulturtechn. Uebgn. 2, Wasserbau u. Hydraul. 2, bautechn. Uebgn. 2, Erd-, Wege- u. städt. Tiefbau 2, Brückenbau u. Festigktsl. 1; f. II. Studienj.: kulturtechn. u. bautechn. Sem. je 1. — Willy **Wygodzinski** (9. 12. 69) Volkswirtschftsl. 3; Agrarfrage d. Gegenw. 1; landw. Verwaltg. 1; volksw. Uebgn. 1; volksw. Sem. f. Vorger. 14 tg. 1 m. 2. — M. **Körnicke** (27. 1. 74) Morphol. u. Physiol. d. Pflanzen 4; mikrosk. Uebgn. 4; Uebgn. f. Vorger. — Aug. **Richardsen** (29. 11. 73) Züchtgsl. 2; Füttergsl. 2; Pferdezucht 1; landw. Demonstr. — Th. **Brinkmann** (24. 4. 77) Ⓚ (durch Assist. Dr. Lang) Betriebsl. I. 2; Abschätzungsl. 1; betriebsw. Fragen 1. — Hans **Holldack,** Exp.-Phys. 2; physikal. Prakt. 2; Maschinenkde. 2; Maschin.-Prakt. 2. — Gg. **Ruhm** Ⓚ (durch Dr. Samel) f. I. Studienj.: sphär. Trigonom. 1, analyt. Geom. 2, höh. Anal. 3, mathem. Uebgn. 4; Phys. m. Uebgn. (Mechan.) f. Geodät. 2.

Honorar-Dozz.: Pf. Reinh. **Brauns** (20. 8. 61) Mineral. 2; mineral. Uebgn. 1. — Dir. Nikol. **Feldmann,** genossenschftl. Praxis 1. — Dr. F. **Grebe** Ⓚ Seuchen u. inn. Krkhtn. d. Haustiere 3. — Pf. Hugo **Neubauer,** Warenkde. 2. — Hauptl. **Oden** (Bienenz.) liest nicht. — Pf. Pet. **Polls,** Wittergskde. 1. — Dr. Aug. **Reichensperger** Ⓚ (durch Pf. Borgert) landw. Zool. I. 3. — E. **Schaffnit,** Pflanzenschutz 2. — Pf. J. **Schumacher** (7. 1. 60) bürgerl. Rechtskde. 3; besond. Rechtskde. 1; beson. d. Verwaltgskde. 1; Genossenschftsr. 1. — **N. N.,** Forstbetriebsl. 2; Forst- u. Jagdgesch. 1; Exkurs. — **N. N.,** Obstbau u. verwertg. 2; Demonstr.

Priv.-Dozz.: P.-D. Alfr. **Hecker** (4. 2. 69) öff. Maßnahmen z. Förderg. d. Saatgutgewinng. 1. — P. **Samel** (Phys., Mechan.) s. oben. — **J. Schmidt** Ⓚ (Landw.) liest nicht.

Digitized by Google

Akademische Vereinigungen.*)

Commentwaffe: Korbschläger.

Corps im K. SCV. (cf. I. a. 1). Bonner SC.: *Rhenania, gest. 15. 5. 20, rek. 4. 7. 29, 27. 4. 44 mit Saxonia (cf. unten) verschmolzen, rek. 25. 11. 44, susp. 25. 5. 62 bis 12. 7. 68, 26. 4. 73 bis 19. 7. 84. D. blau-weiß-rot (vor 1829: blau-rot-weiß), Ff. blau-weiß-blau, P. Silber, weiße St. (zeitweilig auch d. blaue M.). EH. s. 23. 10. 97: Rheinwerft 14. — Guestphalia, gest. 18. 5. 20, rek. XI. 23, susp. 1827 bis 5. 11. 27, Anf. WS. 47/48 kurze Zeit, WS. 71/72 bis 20. 4. 75 u. 8. 2. 76 bis 4. 8. 84. Grün-weiß-schwarz (s. 1820), Ff. grün-weiß-grün, P. Silber, h. grüne St. (früher auch M.). Kartell m. Silesia (Br.), Starkenburgia (Gi.), Rhenania (Fr.), Guestfalia (Gr.). EH. s. 1894: Baumschul-Allee 22. — Borussia, gest. 1. 11. 27., hervorgeg. aus einem 1827 gest. Waffenklub, susp. SS. 70 bis WS. 71/72, beh. aufgelöst 18. 11. 09 bis 28. 2. 10. Schwarz-weiß-schwarz (anfangs schwarz-silber-schwarz), Ff. schwarz-weiß-schmalschwarz, P. Silber, weiße St. Kartell m. Saxo-Borussia-Hei. (s. 1828) Saxonia-Gö. (s. 1858). EH. s. 1887: Kaiserstr. 52. — Saxonia, 6. 3. 36 hervorgeg. aus der 6. 6. 32 offiz. Stiftungsdatum) gest. Kneip-Vg. der „Ruländer" als C. Saxo-Pomerania (himmelblau-weiß-schwarz), s. WS. 36/37 Saxonia (himmelblau-weiß-d. blau, Gf. himmelblau), 27. 7. 43 mit Rhenania verschmolzen zur Vb. Saxo-Rhenania (blau-weiß-gold) 14. 12. 44 wieder Saxonia, 16. 7. 47 C., susp. 2. 5. 78 bis 15. 7. 82. H. blau-weiß-schwarz (s. 14. 12. 46), Fb. blau-weiß-blau, P. Silber, h. blaue St. Kartell m. Saxoria-Jenas s. 15. 12. 1912. EH. s. 1888: Bahnhofstr. 40. — Palatia, gest. 10. 8. 38, aus der Vb. der Trierer hervorgeg., beh. aufgelöst I. 1910 bis Anf. WS 10/11. Violett-weiß-rot, Fb. violett-weiß-violett, P. Silber, violette St. EH. s. 1885: I. Fährgasse 1. — Hansea, gest. 11. 7. 49 von Pfälzern, susp. 15. 11. 71 bis 29. 4. 74. Weiß-rot-weiß, Fb. weiß-rot, P. Silber, h. rote St. Kartell m. Teutonia-Gl. u. Guestphalia-Ha. EH. s. 17. 12. 98: Poppelsdorfer Alle 40 a. — Teutonia, gest. 9. 3. 44 als Vb., 50er bis Mitte 60er Jahre B., s. 1. 3. 68 L. im LC., s. 6. 5. 75 C., s. 1876 im K. SCV., susp. 9. 3. 79 bis 6. 10. 80, 21. 4. 85 bis 16. 7. 88 u. 8. 5. 93 bis 28. 4. 96. Grün-rot-gold, Fb. grün-rot, P. Gold, d. grüne St. EH. s. Anf. 1902: Lessingstr. 65. — Chargen: X, XX, XXX (außer Rhenania: XXX, XX, X).

Corps im RSC. (cf. I. a. 3): Markomannia, gest. 25. 6. 92 als ATV. a. d. Landw. Akademie zu Poppelsdorf, ftr. u. e. W. s. 18. 11. 93, BM. s. WS. 93, s. SS. 02 fr. T., s. 26. I. 12 als C. im RSC. adm., rez. 14. 5. 13. D. grün-weiß-gold, Ff. grün-weiß, P. Gold, d. grüne M. PVh.: Hercynia u. Hamburgia. Kn.: Kaiserhof, Poppelsdorfer Allee 114.

Burschenschaften der Deutschen Burschenschaft (cf. I. a. 4). Bonner Burschenschaft: *Alemannia, gest. 18. 7. 44, abgezweigt von der B. Fridericia (11. 2. 1843 bis SS. 47: schwarz-rot-gold, schwarze M.), Alemannia s. 22. 7. 44, u. S. s. Anf. 50er Jahre. Schwarz-

*) Die mit * bezeichneten Korporationen haben aktiven Betrieb.

Digitized by Google

rot-gold, P. Gold, d.rote M. (s. 29. 7. 44); Füchse tragen kein Band, nur Bz. EH. s. 29. 7. 1885: Schänzchen am Rhein. Im „Roten Verband" gest. SS. 90 mit Bubenruthia-Erl., Arminia-Je., Brunsviga-Gö. u. Alemannia-Ha. — *Franconia, gest. 11. 12. 45 (Abzweigung v. d. B. Fridericia), s. WS. 63/64 u. S., susp. Juli 70 bis April 71, Juli 82 bis Juni 83 u. Ende SS. 14 bis 19. 10. 14. Weiß-rot-gold (anfangs schwarz-rot-goldenes Band, n. g.; Ende 60er Jahre vorübergehend wieder schwarz-rot-gold), P. Gold, weiße M. (Ende 60er Jahre zeitweilig rote St.), rotes Cerevis, Füchse Bb. (Anf. 70er Jahre zeitweilig Fb. rot-weiß-rot). EH. s. 11. 12. 87: Römerstr. 13. — Marchia, gest. 1. 11. 54 von Münsterschen Gymn.-Abit. als Vb. Münsterania (blau-gold-blau, Ff. blau-gold, blaue M.), ftr. s. SS. 55, s. 29. 5. 57 Marchia, s. 58 bed. Sat., s. VI. 61 e. W., s. I. 65 u. S., s. V. 65 B., susp. Ende WS. 70/71 bis SS. 85, SS. 94 bis Anf. SS. 97 u. Herbst 1914. D. blau-gold-rot (s. 2. 5. 56), Ff. blau-gold-blau. P. Gold, blaue M. EH. s. 29. 11. 02: Lennéstr. 9.

Landsmannschaften im CLC. (cf. I. a. 6): Tuisconia, gest. 9. 3. 44 als Vb. Teutonia, bald B., s. 67 L., s. 1. 3. 68 im LC., susp. 9. 3. 75, rek. 9. 6. 94, bis 16. 6. 96 Palaio-Teutonia, susp. 29. 4. 98, als Tuisconia rek. 25. 6. 1908. D. grün-d. rot auf weißem Grunde, Fb. weiß-grün-weiß, P. Gold, d. grüne M. (als Teutonia d. grün-rot-gold, Ff. grün-rot, als Palaio-T. Bb. v. u., Fb. rot-gold v. u., d. grüne M.). Kn.: Kaiserhof, Meckenheimerallee 114. — *Salia, gest. 1. 11. 47 als V. stud. Landwirte a. d. Landw. Akademie zu Poppelsdorf, s. 20. 11. 73 Ak. Landw. V., rek. 24. 4. 90 als Geodät.-Kulturtechn. V., s. 1. 1. 93 Salia, s. 5. 7. 93 ftr. Frschl. Vb., s. 4. 2. 03 ohne Fachprinzip, admitt. im LC. 17. 12. 05, rez. 20. 5. 07. H. blau-weiß-rot, Ff. weiß-blau-weiß, P. Silber, weiße M. EH. s. VII. 09: Argelanderstr. 156. — Chargen: X, XX, XXX. PVh.: Nordd. Verbindg.

Landsmannschaft im ALC. a. d. Marksburg (cf. I. a. 7): Hercynia gest. 6. 2. 69 in Greifswald als westfäl. V. Drümelia (grün-weiß-schwarz, n. g.), susp. WS. 85, rek. in Bonn 3. 12. 95 als Rheno-Ostphalia (schwarz-silber-grün, s. WS. 97/98 grün-weiß-violett, grüne, später violette M.), SS. 03 susp. u. rek. unter Verschmelz. m. d. zahnärztl.-naturw. V. Hercynia (gest. 3. 11. 99, s. SS. 03 ftr. Vb. ohne Fachprinzip), s. SS. 04 fr. L., im ALC. adm. XI. 10, rez. Pfingsten 1911. Rot-weiß-gold, Ff. rot-gold, P. Gold, seegrüne M. Br.: Sternwarte, Argelanderstr. 59 II; Kn.: Meckenheimerstr. 11. PVh.: Markomannia u. Hamburgia.

Turnerschaften im VC. (cf. I. a. 8): Germania, gest. 1. 5. 77 im VC. s. Juli 78, s. WS. 82/83 geschlossene Korp., e. W. u. BM. s. 26. 10. 82 u. S. 31. 10. 82, ftr. s. 4. 11. 82, vertagt August 1914. Schwarz-weiß-rot, Fb. schwarz-rot, P. Silber, rote M. Mat. EH. s. 25. 10. 1902: Quantiusstr. 18. — Cimbria, gest. 8. 5. 61 von Mitgl. der susp. Vb. Amicitia u. Walhalla als Pharm.-V., bestät. 13. 12. 61 (grün-rot-blau, Ff. grün-rot), später Pharmacia, s. 30. 5. 78 ftr. (rot-gold-blau, P. Gold, blaue M., Füchse Bb.), s. WS. 79/80 schwarzer V., s. 24. 2. 87 u. S., s. 25. 2. 91 Cimbria, s. 11. 11. 06 ftr. fr. schl. Turn-Vb. m. e. W. ohne Fachprinzip, s. 18. 5. 10 im VC. adm., 5. 6. 11 rez. Rot-gold-blau, Ff. rot-

Digitized by Google

blau, P. Gold, violett-seidene M. Kn.: Hähnchen. — Chargen: X, XX, XXX. PVh.: Nordd. Verbindung.

Freischlagende Verbindungen m. e. W. u. BM.: Norddeutsche, Verbindung, gest. 1. 12. 69, s. SS. 85 ftr. Schwarz-weiß-karmesinrot, Fb. schwarz-weiß-schmalschwarz, P. Silber, h.blaue M. EH.: Lisztstr. 16. PVh.: VC. — Hamburgia, gest. 16. 7. 88 als Stammtischgesellsch. (Hamburger Tisch), s. 98 fr. Vg. Hamburgia, (bed. Sat.), s. 03 Vb. m. u. S., s. 08 ohne pharm. Fachprinzip, s. SS. 10 ftr., s. WS. 10/11 e. W. Rot-weiß-blau, Ff. weiß-blau, P. Silber, silbergraue M. (bis SS. 10: Blau-weiß-rot, Ff. blau-weiß-blau, Bz.). Br.: Hamburger Hof, Bahnhofstr. 17; Kn.: Kaiserhof, Poppelsdorferallee 114. PVh.: L. Hercynia u. C. Markomannia.

Sängerschaft im Weim. CC.: Rheno-Guestphalia, gest. 29. 7. 90 als Bardia, 18. 7. 08 aufgelöst (grün-weiß-rot, Ff. weiß-grün-weiß, grüne, anfangs blaue M.), rek. 25. 4. 14 unter Verschmelzung m. d. susp. Sängerschaften Gotia-Münster [gest. 31. 1. 90 als pharm. Verb. s. 28. 10. 1904 Sängersch., susp. 1913; weiß-schwarz-h.blau-weiß, Ff. schwarz-blau, h.blaue M.] u. Ascania-Darmstadt (gest. 24. 6. 1908, im WCC. s. Pfingsten 08, susp. 1913; grün-gold-rot, Ff. grünrot, P. Gold, grüne Samt-M.), vertagt 1914—15. Grün-weiß-rot, Ff. weiß-grün-weiß, grüne M.

Burschenschaft im ADB. (cf. 1. b. 1): Sugambria, gest. 14. 2. 1901 als ak. Stenogr.-Vg. n. Stolze-Schrey (nicht korp.), SS. 02 susp., rek. SS. 03 als Ak. Stenogr.-V. (korp.), s. SS. 05 Schriftwissenschaftl. V., s. WS. 06/07 AStV. Sugambria, s. SS. 07 allg. wiss. Vb., WS. 07/08 fr. Vb. auf burschensch. Grundlage m. u. S., SS. 08 ftr., s. 7. 6. 08 Ren. im ADB., rez. Pfingsten 09. Violett-weiß-gold, P Silber (s. WS. 04/05), violette (bis WS. 08 09 h.braune) M. Maturität. X, XX, XXX. Kn.: Traube, Meckenheimerstr. 18.

Jüd. Korporationen m. u. S.: a) im KC. (cf. I. b. 4): *Rheno-Silesia, gest. 3. 5. 99, im KC. s. 99, ftr. s. SS. 00. H.blau-gelb-schwarz, Ff. blau-schwarz (früher blau-gelb-blau), P. Gold, d. blaue M. E. W. EH.: Meckenheimerstr. 28. PVh.: Salia-Würzbg. — b) im KJV. (cf. I. c. 10): Verb. Jüd. Stud., gest. 14. 1. 1909 als jüd.-wissensch. V., s. 23. 7. 09 als VJSt. im BJC. bis SS. 14. Gelb-d. blau-weiß, P. Gold, Bz. Schwere e. W. Kn.: Kasernenstr. 19. X, XX, XXX.

Farbentr. Verbindung m. u. S., ohne e. W.: Agraria, Vb. stud. Landwirte, gest. 1. 11. 47, rek. 20. 11. 73 u. 5. 6. 85. Schwarz-rot-h.blau, Ff. rot-blau, P. Silber, h.blau-seidene M. Kn.: Rest. Hombach, Roonstr. 22.

Schwarze Verb. m. u. S. im Rothenburger EC. (cf. I. c. 6): Normannia, gest. 1. 6. 86. Violett-weiß-schwarz, P. Silber, Bz. Schwere u. leichte e. W. Kn.: Traube, Meckenheimerstr. 18. PVh.: Hamburgia.

Gesang-Verein im SV. (cf. I. c. 1): Ak. Musikal. Verein (AMV.) *Makaria, gest. 18. 11. 78, s. SS. 80 korp., im SV. s. Febr. 81, bis 83 AMV., H.blau-weiß-rot, Bz. u. Schl. m. Zirkel. Bed. Sat., keine e. W. EH. s. WS. 05/06: Bonnertalweg 60.

Ak. Turn-Verbindungen im ATB. (cf. I. c. 2): Suevia, gest. 18. 6. 94 als ak. Musik-V. a. d. Landw. Ak. Poppelsdorf (schwarz gold-violett),

Digitized by Google

s. 18. 12. 96 an d. Univ. als ATV., s. 10. 6. 98 im ATB., s. SS. 08 Vb., susp. 1914. Schwarz-gold-rot, Bz. u. Schl. (bis 18. 12. 96 ftr.). Maturität. Persönl. e. W EH.: Jagdweg 11. — Gothia, gest. 11. 5. 94, bis WS. 99/00 Ak. Schachklub Caïssa, s. 27. 7. 1911 im ATB., susp. Herbst 1914. Schwarz-weiß-grün, n. g. E. W. Kn.: Bootshaus, Wörthstr.

Ak. Ruder-Club (im ARB., cf. I. c. 4): *Rhenus, gest. 3. 8. 84 als Bonner Ruder-Club, s. 29. 4. 85 Canoe-Club, s. 19. 12. 86 Ruderclub Rhenus, s. 1. 5. 90 ARC. Rhenus. D. blau-weiß-rot, n. g.; Abzeichen: Flaggennadel; Flagge: dreieck. weißer Stander mit rotem 8eck. Stern u. d. blauem Streifen am Stock. Kn. u. Bootshaus: Gronau; Br.: Hähnchen.

***Verein Deutscher Stud.** im Kyffh.-Verb. (cf. III. g. 1), gest. 20. 6. 82, im KV. s. 4. 8. 82, susp. Mitte Juni 83 bis 15. 5. 86. Schwarz-weiß-rot, n. g. Schwere e. W. Kn.: Sternwarte, Argelanderstr. 59.

Nichtkonfessionelle Korporationen mit MV.: a) Wingolf (cf. II. d. 1), gest. 19. 12. 41 (off. Stiftungsdatum) als Stud.-V., hervorgeg. aus d. 1840 gest. Theologenkneipe, s. 1842 „Wingolf" (schwarzes Samtbarett, s. 43 schwarze Seiden-M.), s. XII. 43 Germania, Aug. 49 aufgelöst, rek. Herbst 55 als Wingolfs-V., s. 4. 12. 56 ftr. Wingolf, s. SS. 57 im WB. Schwarz-weiß-gold (s. WS. 45/46 ftr.), P. Gold, schwarze M., Hm. mit schwarz-weiß-schwarz. EH. s. 7. 12. 1894: Bonnertalweg 47. X, XX, XXX. — b) Fr. B. Rheno-Germania, gest. 19. 5. 60 (vom Wingolf abgetrennt) als B. Germania (schwarz-rot-gold), susp. SS. 66, rek. 22. 2. 1904 als B. Rheno-Germania, s. SS. 06 fr. B., 1904 bis 24. 10. 11 im FVh. m. d. SB., susp. Herbst 1914. Schwarz-rot-gold auf weißem Grunde, P. Gold, schwarze Samt-M. m. gold. Kranz auf roten Streifen (bis SS. 06 h. rote M.). EH.: Helmholtzstr. 10.

Farbentr. kathol.-deutsche Stud.-Verbindungen mit MV.: a) Im CV. (cf. II. e. 1): *Bavaria, gest. 15. 11. 44, s. 47 ftr., susp. WS. 57 bis WS. 61/62 u. Ende SS. 67 bis 26. 5. 73, im CV. s. WS. 65/66. D. blau-weiß-h. blau, Ff. d. blau-weiß, P. Silber, d. blaue St. EH.: Coblenzerstr. 107. — *Ripuaria, gest. 22. 4. 63 als homilet. V. Rhenania am Konvikt, s. 6. 11. 75 a. d. Univ. als Theol.-V. Ripuaria, s. 87 kath. Stud.-V. ohne Fachprinzip, s. 10. 1. 05 ftr. Vb., s. 25. 2. 05 als fr. Vg. im CV., 25. 11. 05 rez. D. blau-weiß-rot (s. 30. 4. 64 als Bz.), auf weißem Grunde, Fb. weiß-blau-weiß, P. Silber (früher am roten Streifen blau-silberne P.), h. blaue M. EH.: Quantiusstr. 17. — *Staufia, katholische deutsche Stud.-Vb., 28. 2. 05 abgezweigt von Bavaria. H. grau-weiß-h. blau, Ff. grau-weiß, P. Silber, h. graue St. EH. s. 24. 10. 08: Bachstr. 59. — *Alania, 1. 3. 1905 abgezweigt v. Unitas-Salia als Unitas-Alania, bis 1908 im Unitasverband, s. SS. 09 ftr., s. 20. 8. 10 im CV. Blau-gold-weiß, Ff. blau-gold, P. Gold, h. gelbe M. EH.: Rosenstr. 26. — Novesia, gest. 10. 1. 63 v. Abit. d. Gymn. Neuß als Konvikts-V., a. d. Univ. s. 13. 11. 75, bis WS. 90 theol. V., s. 7. 4. 91 Vb. im KDV., s. Mai 92 ftr., s. 15. 3. 11 im CV. als fr. Vg., s. 6. 9. 11 als Vb. Rot-weiß-rot, Ff. rot-weiß, P. Gold, weinrote St. (bis SS. 99 d. grüne, bis Anf. 1905 d. rosa M.). EH.: Endenicherstr. 33. — X,

Digitized by Google

XX, XXX, XXXX. — b) Im CKV. (cf. II. e. 6): Askania, gest. 2. 6. 94 als Alsatia, aufgelöst 16. 11. 96, rek. als Askania 8. 3. 97. Orange-weiß-moosgrün, Ff. orange-weiß-orange (bis 96 orange-weiß), P. Silber, orange M. (ebenso als Alsatia; als Askania anfangs gelb-silber-grün, gelbe M.). Kn.: Klause, Venusbergweg 15 C.

Kathol. nichtfarbentr. Vereine mit MV.: a) Im KC. (cf. II e. 2): *Arminia, gest. 6. 11. 63 als ftr. Kath. Stud.-Vb., s. 11. 13. 63 Arminia, s. 24. 5. 64 nftr. V. Orange-weiß-blau, n. g. EH. s. 7. 12. 02: Kaiserstr. 85. —*Vandalia, gest. 30. 1. 1904 aus Arminia, s. SS. 04 im KV. Schwarz-weiß-blau, n. g. EH. s. 2. 1. 05: Roonstr. 20. — b) Im Unitas-Verband (cf. II. e. 3): *Unitas-Salia, gest. 1847 als ftr. kath. Vb. Ruhrania, 1850 rek. als V. Ruhrania (o. A.), s. 1. 7. 53 (offiz. Stiftungsdatum) kath.-theol. Stud. V., s. 2. 2. 54 Unitas, s. 19. 9. 60 korp., 1875 fundiert m. Salia (gest. 1865 als Konvikts-V. Monasteria, s. 71 a. d. Univ. als Salia) als Unitas-Salia, 6. 11. 75 bestätigt, s. 22. 9. 87 wissensch. kath. Stud.-V. Blau-weiß-gold (s. 1863), Bz. EH. s. SS. 12: Bachstr. 57. — Unitas-Sigfridia, gest. 28. 11. 1910 aus U.-Salia, s. 6. 6. 11 im UV. Weiß-blau-gold, Bz. Kn.: Vater Arndt. — c) Im Verband d. kath. Stud.-V. z. Pflege d. Wissensch. (cf. II. e. 5): Renaissance, wissensch. V., gest. 29. 10. 1910. Gold-weiß-moosgrün, n. g. Lokal: Krug z. gr. Kranze. — d) Sonstige: Frisia, gest. 18. 1. 1900 aus Arminia, SS. 1900 bis 4. 8. 07 im KV. Schwarz-gold-himmelblau, P. Gold, n. g. EH. — Rheno-Colonia, gest. SS. 1911 (hervorgeg. aus der 1909 gest. Marsia-Cöln). Schwarz-rosa-silber, Ff. schwarz-rosa. Kn.: Kronprinz, Bahnhofstr. — *Rheno-Borussia, kathol. V. stud. Landwirte, gest. 4. 8. 96. Schwarz-gold-grün, Ff. schwarz-grün, Bz. Kn.: Jagdweg 39; Br.: Franziskaner.

Kathol. Theologenvereine in den Theologenkonvikten Albertinum u. Leoninum (nichtfarbentr.): Alkuinia, fr. kath. V. Schwarz-gold-schwarz. — Aurelia. Blau-weiß-grün, P. Silber. — Burgundia. Rot-weiß-gold. — Carolingia, kath. theol. Stud.-V., gest. 10. 1. 1912 als Unitas-Carolingia, s. 29. 5. 12 FVh. m. d. UV. Gold-h. blau-weiß, n. g. Kn.: Rheinbrücke, Hundsgasse. — Colonia (susp.). Rot-weiß-grün. — Eburonia, gest. 1900, susp. Violett-gold-h. grün. — Essener Tisch. Violett-weiß-gold. — Guelfia. Weiß-gelb-weiß. — Marcoduria, susp. Schwarz-weiß-d. blau. — Montania. Grün-weiß-orange. — Nirsia. H. blau-rot-gold. — Rheno-Frankonia. Violett-gold-rot, P. Gold. — Selfkantia. Rot-weiß-h. blau. — Sugambria. Violett-weiß-schwarz. — Winfridia. Schwarz-weiß-blau. — Wipperia. Weiß-h. blau-rot. — *Vereinigung Kathol. Theologen, repräsentative Vertretg d. Konviktstheologen, gest. 1898 bezw. 26. 7. 1906. Weiß-blau-weiß. Br.: Coblenzerstr. 19.

Altkathol. Stud.-Verein: Cheruscia, gest. 20. 6. 82 als Kathol. Stud.-V., s. Anf. 90er Jahre Altkath. Stud-V. H. grün-silber-h. blau (s. SS. 95), Ff. grün-silber, Bz. X, XX, XXX. Kartell m. dem V. Christkathol. Stud. zu Bern und Batavia zu Amersfoort (Niederlande). Kn.: Vater Arndt, Rheinwerft.

Wissenschaftl. Vereine: a) im DWV. (cf. III. h.): Theol. Stud.-

Digitized by Google

V., gest. 29. 11. 83 als positiv theol. Vg. Im Leipz. Verband (cf. III. h. 2). Weiß-violett-weiß n. g. Kn.: Germania, Cölnstr. 64. — *Ev.-theol. V., gest. 10. 11. 49, s. 27. 2. 86 korp. Violett-weiß-violett, P. Silber, Bz. Im Eisenacher Kartell (cf. III. h. 1). Kn.: Rest. Lüth, Bornheimerstr. 12a. — *Klass.-Phil.V., gest. 24. 11. 77 als lose Vg., 83/84 korp. Violett-weiß-violett, P. Silber, Bz. (im Naumburger KV. s. WS. 88, cf. III. h. 3). Kn.: Coblenzerstr. 10, priv. — *Neuphil. Vb. Nassovia, gest. 15. 11. 82 bis 28. 2. 83 Ak. V. f. Stud. d. neueren Phil., im WCV. s. 8. 2. 83 (cf. III. h. 4), susp. 1. 8. 91 bis 2. 5. 94 bis 1910 Ak. Neuphil. V., s. WS. 11/12 Nassovia. Rot-schwarz-gold, P. Gold, Bz. (s. SS. 99). U. S. X, XX, XXX. EH.: Rheindorferstr. 21 priv. — Math.-Naturw. V., gest. 9. 3. 68, bis WS. 72/73 Math. V., susp. 1891 bis 15. 7. 1903. Violett-weiß-schwarz, Bz. (im Arnstädter Verband s. SS. 68; cf. III. h. 6). Kn.: Düsseldorfer Hof, Hundsgasse 1. — Susp. s. 95: Ak. Histor. V., gest. 24. 1. 70. D. violett-weiß-gold s. 87 im Leuchtenburgbund, cf. III. h. 5). — b) sonstige: Ak. Juristen-V., gest. 1. 2. 71. susp. Herbst 1914. Gold-rot-gold, P. Gold, Bz. U. S. EH. s. 73: Wachsbleiche 5. — Med.-Naturw. V., gest. 10. 5. 73. Rot-gold-violett, Bz. EH. s. WS. 05/06: Weberstr. 6. — Ak. Literar. Verbindung, gest. 27. 6. 1906. Schwarz-silber-h. blau, P. Silber, Bz. Kn. u. Br.: Post, Meckenheimerstr. 2 (Kartell cf. III h. 8). — Oriental.-V. (nicht korp.). — Ak. Stenogr.-V. (Stolze-Schrey). Lokal: Krug z. gr. Kranze. — Agronomia, gest. 1. 1. 1913. Grün-rot-schwarz, Bz. (Verband cf. III. h. 10). Kn.: Altheidelberg, Münsterpl., Br.: Hotel du Nord.

Freideutsche Vereinigung: Ak. Freischar (cf. V. 1), Gründungsgruppe, gest. WS. 13/14, susp. 1914 bis 15. Der Freideutschen Jugend zugehörig (cf. V.).

Sonstige Vereine: Klinkerschaft (Verb. cf. IV. 13). — Vg. d. Stud. d. Zahnheilkunde (Verb. cf. IV. 14). — Ak. Bonifatius-V., gest. 10. 2. 68 (cf. IV. 4). Adr.: Colleg. Albertinum. — Deutsche Christl. Studenten-Vereinig. (cf. IV. 1). Lokal: Schloßstr. 39 pt. — Ak. Missionskränzchen, gest. 1. 6. 70. Lokal: Ermekeilstr. 1 pt. — Kathol. ak. Missions-V., gest. 1. 7. 13; am Coll. Albertinum. — Missionswissensch. Zirkel, gest. 1914 (kathol.). — Ak. Volks-Unterrichtskurse, gest. WS. 08/09 (cf. IV. 16). — Sozialcaritative Vg. kathol. Akademiker. — Stud. Vinzenz-Konferenz. — Ak. Sozialwissenschaftl. Zirkel, gest. 15. 11. 1905. Schwarz-gold-rot, n. g. Lokal: Kathol. Gesellenhaus, Cölnstr. 17. — Sozial-student. Zentrale (kath.). Adr.: Hundsgasse 29. — Ak. Wartburgbund (cf. IV. 3), Ortsgr., gest. WS. 12/13. — Internationaler Stud. V., gest. 13. 12. 1912 (Verband cf. IV. 18). Lokal: Café Royal, Coblenzerstr.

Sportvereine: Ak. Wandervogel, Deutscher Bund f. Jugendwanderungen, ak. Ortsgr. — Ak. Abt. d. Bonner Fußball-V., gest. 5. 10. 1911. Kn.: Franziskaner. (Im ASB., cf. IV. 10). — Ak. Frauen-Sport-V., gest. 29. 2. 1912. Lokal: Krug z. gr. Kranze.

Studentinnen-Vereine a) im VStD. (cf. VI. 1) s. 4. 8. 06: *Hilaritas, V. Stud. Frauen, gest. 1899. Blau-weiß. Lokal: Krug z. gr. Kranze; Br.: Martinspl. 1. — b) Deutsche Christl. Vg. Stud. Frauen (cf.

Digitized by Google

VI. 2), gest. 1910. Adr.: Am Hof 1. — c) im Kartell der Katholischen Studentinnenvereine (cf. VI. 3): *Hrotsvit, gest. 25. 1. 12. H. blau-gold-schwarz, n. g. Heim: Baumschulerallee 5. X, X, XXX. VVh. mit dem KV. V. 1912 bis SS. 14. — *Hochwart, kath. deutscher Studentinnen-V., 22. 6. 1915 abgetrennt v. Hrotsvit, s. 26. 7. 15 im Verband. O. A. Lokal: Moltkestr. 19. — d) im DVAF. (cf. VI. 4): *Deutsch-ak. Frauenbund, gest. 10. 11. 1905 als „Studentinnen-V.", rek. Anf. WS. 12/13, bis III. 14 im VStD. Schwarz-silber, n. g. Abz.: silb. Schnalle. Lokal: Lennéstr. 56 pt.

Freistudentische Organisationen: Bonner Freistudentenschaft (Mitglied der DFrSt., cf. VII. 1), gest. 7. 7. 1900. Geschäftsstelle: Am Hof 1, Univ. — Nichtkorp. Vereinig. Kathol. Stud., gest. 7. 11. 1911 (Verband cf. VII. 2). Lokal: Krug z. gr. Kranze.

Seit Anfang Juni 1911 umfaßt die Vertretèrversammlung der Bonner Studentenschaft alle von der Universitätsbehörde anerkannten Korporationen (mit je 1 Stimme); die Freistudentenschaft hat das Recht, mit beratender Stimme an den Vertr.-versammlungen teilzunehmen.

Die Stud. Vortrags-Vg., gest. 24. 7. 1911, deren Zweck Förderung des Interesses d. Studentensch. an d. öffentl. Angelegenh. d. deutschen Volks war, u. die aus B. Alemannia, B. Marchia, L. Salia, Nordd. Vb., Wingolf, Rheno-Germania, VDSt., DWV., Med.-Naturw. V., Hilaritas, Studentinnen-V. bestand, ist z. Zt. aufgelöst. — Techn. Fachausschuß f. Leibesübungen, gest. WS. 11/12, besteht aus T. Germania u. Cimbria, ATV. Suevia u. Gothia, ARC. Rhenus, ak. Abt. d. Bonner Fußball-V.

BRAUNSBERG.

13500 Einwohner; Gymnasium, Priesterseminar, Lehrerseminar, Oberlyceum.

Immatr.: 9.50 ℳ, bez. 5.00 ℳ. Bedingungen wie in Berlin. Hospitantenschein dgl. Freitisch genießen z. B. Studierende Ermlands, die im Bischöfl. Priesterseminar wohnen. Krankenkasse, Studentenausschuß nicht vorhanden. Lesezirkel besteht unter den Studierenden. Sonstige Vereinigungen: Akadem. Bonifazius-Verein; Sozialer Studienzirkel; Gesangverein. (Akad. Hilfsbund, Ortsausschuß Braunsberg seit 4. 6. 15; seit 6. 11. 15 Gruppenverband im Ostpreußenverband des AHB.). Wohnungen: Zimmer mit Bedienung 20 ℳ, mit Pension 60 ℳ monatl.

Kgl. Akademie.

Gegründet 1568, reorganisiert als Lyceum Hosianum 1818, Namensänderung durch Allerhöchsten Erlaß vom 3. Juni 1912.

Anfang 15. Oktober, Ende 15. März.

Kurator: Ober-Präsident der Provinz Ostpreußen **v. Berg**, Exz. — *Rektor:* Wladisl. **Switalski** (phil. Fak.). — *Dekane:*

Digitized by Google

Steinmann, Röhrich. — *Index-Abhandlung:* Prof. Dr. P. **Jedzink,** d. Gebot d. Nächstenliebe im Evangelium. Ein Beitrag z. neutest. Ethik.

I. Theologische Fakultät.

Dekan: Alfons **Steinmann.**

Pff. ord.: Jos. **Kolberg** (6. 8. 59) Kirchengesch. (Mittelalt.) **4**; kirchengesch. Uebgn. 1; christl. Kunst (Hochrenaiss.) 1. — Alfons **Schulz** (27. 4. 71) Buch Hiob 1; Einltg. ins A.T. 3; alttest. Uebgn. 1; hebr. Grammat. 2. — Bernh. **Poschmann** (1. 9. 78) (beurl.) Schöpfgsl. 3; Apologet. II. 2. — Alfons **Steinmann** (14. 12. 80) Römerbr. 3; Leidensgesch. 1; neutest. Uebgn. 1.

Pf. ord. hon.: Jul. **Marquardt** (24. 3. 49) (Soziol.) liest nicht.

Pf. ext.: P. **Jedzink** (1. 11. 80) besond. Moraltheol. II. 3; Uebgn. 1—2.

Doz.: Pf. Bernh. **Gigalski** (29. 3. 66) Leben Jesu II. 2; Patrol. II. 1.

II. Philosophische Fakultät.

Dekan: V. **Röhrich.**

Pff. ord.: W. **Weißbrodt** (1. 5. 36) antike Kunst 2; Tertullians Apolog. 1; christl. Epigraph. 1. — Frz. **Niedenzu** (29. 11. 57) allg. Botan. 3; mikrosk.-botan. Uebgn. 1; Astron. 1; Mineral. 1. — V. **Röhrich** (27. 7. 62) Ermländ. Gesch. 2; dtsch. Lit. im 19. Jahrh. II. 2; paläogr. Uebgn. 1. — Wladisl. **Switalski** (27. 6. 75) Logik II. 2; Ontol. u. spez. Metaphys. 3; psychol. Uebgn. 1; Pädag. 2; prakt. pädag. Uebgn. 2.

Doz.: Pf. Gg. **Grunwald** (2. 4. 79) Gesch. d. Pädag. bis z. Gegenw. 2.

Lekt.: Pf. Mart. **Switalski** (5. 11. 49) poln. Grammat. 2; Mickiewicz, Konr. Wallenrod 1.

Bibliothek.

Geöffnet Dienstag und Freitag von 1—2 Uhr.

Bibliothekar (im Nebenamt): Dr. Bernh. **Gigalski** (s. o.).

Institute und Sammlungen.

1. Bibliothek s. oben. — 2. Naturwiss. Kabinett. Dir. Pf. **Niedenzu.** — 3. Antik. archäol. Kabinett, Sammlung von Gipsabgüssen und Originalen, insbes. Inschriften: Dir. Pf. **Weißbrodt.** — 4. Christl. archäol. Kabinett. Dir. Pf. **Kolberg.** — 5. Botanischer Garten: Dir. Pf. **Niedenzu.** — 6. Münzsammlung. Dirr. Pf. **Weißbrodt** u. Pf. **Röhrich.**

Preisfragen 1916.

Der Senat der Kgl. Akademie (aus der Scheill-Busse-Stiftung): „Alter u. Herkunft der Orationen, Sekreten u. Postkommunionen in d. Formularien der Sonntagsmessen des Kirchenjahres". — *Aus der Kgl. Stiftung*: 1. Theol. Fak.: „Der messianische Gehalt des Jakob-Segens" (Gen. 49). — 2. Philos. Fak.: „Quid inscriptiones christianae antiquissimae doceant?"

Bearbeitungen 2 in lat., die übrigen in deutscher Sprache sind bis zum 1. Dezember 1916 dem Rektor einzureichen.

Digitized by Google

BRESLAU.

Immatr.: Termin vom 16. Okt. bis einschl. 4. Nov., später nur mit Erlaubnis des Kuratoriums. — Gebühren wie in Berlin. — Exmatr.: 12 ℳ, bei evangel. Theol. 15 ℳ. — Frauen werden unter gleichen Voraussetzungen wie männliche Personen immatrikuliert oder bei genügender Vorbildung als Hospitantinnen aufgenommen. Vorlesungen: Belegen bis 15. Nov., später nur mit Genehmigung des Rektors; Honorar wie Berlin. — Stundung bei Beibringung des Testimon. maturitatis, morum und paupertatis laut Fakultätsbeschluß; Gesuche darum werden nur bis zum 28. Okt. entgegengenommen. — Freitische: für 300 Studierende. — Stiftungen: für evangel. Theologen das Johanneum, für kathol. Theol. der fürstbischfl. Konvikt. — Krankenkasse: Beitrag 3,40 ℳ im ersten u. 2,40 ℳ in jedem folgenden Semester. — Bibliotheksgebühr 2,50 ℳ. — Akad. Lesehalle geöffnet 8—6, Sonntags 11—2. Am 1. Jan. 1906 ist in der Nähe der Universität ein Studentenheim eingerichtet, in der auch die von der Universität gewährten Freitische in eigener Regie vergeben werden. — Wohnungen: Nachweis beim I. Pedell. 1 Zimmer mit Morgenkaffee 20—30 ℳ im Durchschnitt, Bedienung 3 ℳ, Heizung 20—30 ₰ tägl., Mittagstisch 0,75—1,00 ℳ.

Schlesische Friedrich-Wilhelms-Universität.

In Frankfurt a. O. gestiftet 17. 4. 1506 als Viadrina und mit der 21. 10. 1702 gestifteten katholischen Universität Leopoldina vereinigt 3. 8. 11.

Anfang 16. Oktober, Ende 15. März.

Kurator: Oberpräsid. d. Prov. Schlesien Dr. Hans **v. Guenther, Exz.** — Kuratorialrat u. Stellvertr. d. Kurators: Ober-Präsidialrat Dr. **M. Schimmelpfennig.** — *Rektor*: **Kükenthal** (phil. Fak.). — *Dekane*: **Steuernagel, Siekenberger, Meyer, Henke, Pringsheim.**

I. Evangelisch-theologische Fakultät.

Dekan: C. Steuernagel.

Pff. ord.: Frankl. **Arnold** (10. 3. 53) Kirchengesch. II (Mittelalt. u. Reformat. bis 1555) 5 p.; Dogmengesch. 5 p.; kirchen- u. dogmengesch. Sem.-Uebgn. 1 m. 2 g. — F. **Kropatschek** (25. 1. 75) Dogmat. II. 4 p.; systemat. Sem. 1 m. 2 g. — J. **Steinbeck** (6. 8. 73) prakt. Theol. II (Homilet., Seelsorge, Verfassg.) 5 p.; inn. Mission d. evang. Kirche 1 g.; kirchenmusikal. Uebgn. 1 g.; homilet. u. katechet. Sem. je 1 m. 2 g. — G. **Hoennicke** (11. 9. 71) Offenbarg. Joh. 1 p.; Römerbr. 4 p.; christl. Archäol. 1 p.; neutest. Sem. 1 m. 2 g. — C. **Steuernagel** (17. 2. 69) alttest. Theol. 2 m. 2 p.; Genesis 4 p.; alttest. Sem.: Uebgn. (messian. Weissaggn.) 1 m. 2 g. — Rud. **Otto** (25. 9. 69) Relig.-Psy-

Digitized by Google

chol. 2p.; Hauptrelig. u. ihr Verhältn. z. Christent. 2p.; relig.-gesch. Sem.-Uebgn. 1 m. 2 g.

Pff. ext.: J. **v. Walter** (8. 10. 76) Kirchengesch. I (bis auf Karl d. Gr.) 5 p.; Grundl. d. kirchengesch. Entwicklg. 1 g. — W. **Caspari** (3. 11. 76) Jesaja Kap. 1—35 4 p.; hebr. Grammat. f. Anf. 4p.; Einltg. ins A.T. 2m. 2p.; alttest. Uebgn. 1m. 2g. — **N. N.** [Nachf. d. Pf. ext. Walt. Bauer (Göttgn.)] Joh.-Ev. 4p.; neutest. Uebgn. f. Anf. 1 m. 2 g.

Pf. ext. hon.: Gg. **Hoffmann** (24. 11. 60) Luthers klein. Katechism. in s. Bedeutg. f. d. Gegenw. 1 g.; Kirchengesch. d. 19. Jahrh. 1m. 2+1p.

II. Katholisch-theologische Fakultät.

Dekan: Jos. **Sickenberger.**

Pff. ord.: Hugo **Laemmer** (25. 1. 35) kirchl. Gerichtsbarkt. 1 g. — Arth. **Koenig** (4. 6. 43) kirchl. Pädag. u. Rhetorik 1 m. 2+2 p.; Gesch. d. kirchl. Lehrtätigkt. 1 g. — Jos. **Pohle** (19. 3. 52) spez. Dogmat. III. 5p.; Taufe u. Firmg. 1 g.; dogmat. Uebgn. (Sem.) 1 g. — J. **Nikel** (18. 10. 63) Einltg. ins A.T. 4p.; kleine Prophet. 2 p.; alttest. exeget. Sem.-Uebgn. 1 g. — Jos. **Sickenberger** (19. 7. 72) Joh.-Ev. 4 p.; aus d. II. Korintherbr. 1 p.; neutest. exeget. Sem.-Uebgn. 1 m. 2g. — Frz. **Triebs** (7. 11. 64) Verfassgsr. d. Kirche 2 p.; Eher. 3p.; kanon. Proz. 1 p.; kirchenrechtl. Uebgn. 1 m. 2 g. — Jos. **Wittig** (22. 1. 79) nachnicän. Väter u. Schriftsteller d. Kirche 2 p.; Bilder u. Bauten d. Barock bis Bernini 2 p.; kirchengesch. Sem.-Uebgn. 1 m. 2g. — F. **Wagner** (9. 1. 67) allg. Moraltheol. 4 p.; Moraltexte aus Thomas v. Aquin 1 g.

Pf. ord. hon.: Jos. **Jungnitz** (17. 5. 44) diplomat. Uebgn. 1 g.

Pff. ext.: Frz. **v. Tessen-Wesierski** (22. 12. 69) Apologet. II. 4 p.; apologet. Uebgn. 1 g.; philos.-theol. Propädeut. 1 m. 2+1 p. — Xaver **Seppelt** (13. 1. 83) allg. Kirchengesch. III. 5 p.; kathol. Heidenmission d. neuer. Zeit 1 p.; Sem.-Uebgn. 1 m. 2 g.

Dozz.: Pf. Kurt **Ziesché** (10. 10. 76) christl. Glaubensl. 2 m. 2 p.; ausgew. Abschn. daraus, f. all. Fak. 2 p.; kursor. Thomaslekt. (S. Th. III.) 1 g. — A. **Rücker** (26. 5. 80) heil. Stätten d. Evangelien, f. all. Fak. 1 p. — Pf. P. **Karge** (3. 1. 81) hebr. Uebgn. f. Vorger. 1 g.; hebr. Grammat. f. Anf. 2 p.; Buch d. Richter 3 p.; Uebgn. (semit. Relig.-Gesch.) 1 g. — Jos. **Löhr** (K) (Kirchenr.) liest nicht. — Fel. **Haase,** morgenländ. Kirchentrennng. 1 p.; Buddhism. u. christl. Orient, f. alle Fak. 1 g.; Uebgn. z. orient. Kirchengesch. 1 g.

III. Rechts- u. staatswissenschaftl. Fakultät.

Dekan: Herb. **Meyer.**

Pff. ord.: Siegfr. **Brie** (21. 1. 38) Kirchenr. d. Katholik. u. Evangelisch. 5 p.; Sem.-Uebgn. (preuß. Verfassgsurkde.) 1 g. — Rud. **Leonhard** (26. 12. 51) dtsch. bürgerl. R. I (allg. Tl.) 4 p.; Zwangsvollstreckg. u. Konkurs 3 p.; röm. Zivilproz. 1 m. 2 p.; Zivilproz.-Prakt. 1 m. 2 p.; iur. Sem. 1 g. — O. **Fischer** (30. 3. 53) Rechtsentw. in Preußen 2 p.; dtsch. bürgerl. R. III (Sachenr.) 5 p.; dtsch. Zivilproz. (ohne Zwangsvollstreckg.) 5 p.; Uebgn. (bürgerl. R.) f. Vorger. 1 m. 2 p.; iur. Sem.

Digitized by Google

1 g. — Xav. **Gretener** (23. 10. 52) Strafr. 5 p.; dtsch. u. preuß. Verwaltgsr. 4 p.; Rechtsphilos. 1 m. 2 p.; iur. Sem. 1 g. — R. **Schott** (9. 9. 72) Syst. d. röm. Privatr. (Institut.) 6 p.; dtsch. bürgerl. R. II (Schuldverh.) 5 p.; internat. Privatr. 1 m. 2 p.; d. gewerbl. Arbtsvertrag 1 g.; Uebgn. (bürgerl. R.) f. Anf. 1 m. 2 p. — Herb. **Meyer** (10. 2. 75) dtsch. Privatr. 4 p.; dtsch. Handels- u. Schiffahrtsr. 4 p.; R. d. Wertpapiere u. Wechselr. 1 m. 2 p.; Handelsr.-Prakt. 1 m. 2 p.; dtsch.-rechtl. Sem.- Uebgn. 1 g. — A. **Weber** (29. 12. 76) spez. Volkswirtschftsl. 1 m. 2 + 2 p.; gewerbl. Arbeiterfrage 1 p.; volksw. Sem. 1 m. 2 g.; **Einf.** in d. kaufm. Praxis, f. Anf. (durch Dr. Terhalle) 1 m. 2 g. — P. **Heilborn** (6. 2. 61) dtsch. Konsularr. 1 g.; dtsch. Reichs- u. preuß. Staatsr. 5 p.; Kolonialr. u. -polit. 1 m. 2 p.; Strafprozeßr. 5 p.; Strafr. (Konversat. u. Prakt.) 1 m. 2 p. — **N. N.**, allg. Volkswirtschftsl. 4 p.; Finanzwiss. 3 p.

Pff. ext.: Gg. **Buch** (1. 9. 82) Ⓚ Enzyklop. d. R. 5 p.; dtsch. Rechtsgesch. 4 p.; Urheber- u. Erfinderr. 1 p.; Bank- u. Börsenr. 1 p.; iurist. Besprechgn., f. I. Sem. 1 g.; Sachsenspiegel 1 p. — Eberh. **Bruck** (15. 11. 77) (Genf) röm. Rechtsgesch. 4 p.; dtsch. bürgerl. R. IV (Familien- u. Erbr.) 2 m 2 p.; Pandekt.-Exeg. 1 m. 2 p.; freiw. Gerichtsbarkt. 1 p.; Papyruskde. 1 g.

Dozz.: Ottm. **Bühler** (12. 8. 84) Ⓚ Arbeiter- u. Angestelltenversicherg. 1 m. 2 p.; staats- u. verwaltgsrechtl. Uebgn. 1 m. 2 p.; Repetit. d. öffentl. R. 2 p. — Gg. **Obst**, Buchführg. u. Bilanzen 1 m. 2 p.; Technik d. Bankgeschäfte $1^1/_2$ p.

IV. Medizinische Fakultät.

Dekan: F. **Henke.**

Pff. ord.: H. **Fischer** (14. 10. 30) (Chir.) i. R. — C. **Hasse** (17. 10. 41) (Anat.) dgl. — W. **Filehne** (12. 2. 44) (Pharmakol.) dgl. — O. **Küstner** (26. 8. 49) geburtsh. u. gynäkol. Klin. u. Poliklin. 4 m. $1^1/_4$ p.; gynäkol. Operat. u. Demonstr. tägl. g.; üb. Schwangerschft. 1 g.; Anltg. z. wiss. Arbtn. (m. Hannes, Küster u. Heimann) tägl. pg.; geburtsh. Operat.-Kurs f. Vorger. (m. Küster) 1 p. — W. **Uhthoff** (21. 7. 53) ophthalmol. Klin. u. Poliklin. 3 m. $1^1/_2$ p.; Augen- u. Allgem.-Erkrkgn. d. Körpers 1 g.; Arbtn. im Labor. (m. Lenz) g. — Jul. **Pohl** (1. 11. 61) exp. Toxikol. 3 p.; Arzneiverordngsl. m. Uebgn. 1 p.; Arbtn. im Inst. 6 m. 4 g. — C. **Hürthle** (16. 3. 60) Physiol. d. Menschen II (Bewegg. u. Empfindg.) 3 m. 2 p.; physiol.-Prakt. (m. Fuchs) 2 m. 2 p.; physiol.-chem. Prakt. (m. Röhmann) 2 m. 3 p.; Arbtn. im Inst. tägl. g. — R. **Pfeiffer** (27. 3. 58) Ⓚ Hyg. inkl. Bakteriol. 5 p.; Arbtn. im Inst. f. Vorger. (m. Scheller) tägl. pg. — Osk. **Minkowski** (13. 1. 58) Ⓚ med. Klin. 4 m. $1^1/_4 + 1$ p.; klin. Visite 1 g. — H. **Küttner** (10. 10. 70) Ⓚ chir. Klin. u. Poliklin. 4 m. $1^1/_2 + 1$ p.; asept. Operat. 5 m. $1^1/_2$ g.; klin. Visite 1 m. 2 g. — F. **Henke** (5. 8. 68) Ⓚ allg. Pathol. u. pathol. Anat. 5 p.; pathol.-anat. Demonstr.-Kurs 2 m. $1^1/_2$ p.; Sektionskurs 4 m. 2 p.; Leitg. d. Arbtn. im Inst. tägl. g. — Alb. **Neisser** (22. 1. 55) hatte angekündigt: Klin. u. Poliklin. d. Haut- u. vener. Krkhtn. 3 m. 2 p.; Histopathol. d. Hautkrkhtn. 1 g. Derselbe ist aber gestorben. — E. **Gaupp** (13. 7. 65) (Königsberg) Anat. d. Menschen I. 6 p.; topogr. Anat. 4 p.; Präparierübgn. f. Vorger. tägl. p., f. Zahn-

Digitized by Google

ärzte (m. Wetzel) tägl. p.; Anltg. z. selbst. Arbtn. f. Vorger. tägl. g. — Osw. **Bumke** (25. 9. 77) (Rostock) psychiatr. u. Nervenklin. 2 m. 1½ p.; Ergänzgsvorlesg. 1½ g.

Pf. ord. hon.: Frz. **Röhmann** (24. 3. 56) physiol. Chem. II. 1 g.; Arbtn. im Labor. 6 m. 8 p.; s. a. Pf. ord. Hürthle.

Pff. ext.: Em. **Richter** (19. 4. 37) (Chir.) i. R. — A. **Lesser** (22. 5. 51) gerichtl. Med. f. Med. 2 p., f. Jur. (einschl. d. Lehre v. d. Zurechngsfähigkt.) 1 m. 2 p.; Begutachtg. v. Einzelfällen, f. Med. (Uebgn.) 1 p.; prakt. gerichtsärztl. Kurs p. — C. **Partsch** (1. 1. 55) Poliklin. f. Mund- u. Zahnkrkhtn., f. Zahnärzte 5 m. 1½ p., f. Med. 1½ p.; spez. Chir. d. Mundorg. (Hartgebilde) 2 p.; Erkrkgn. d. Knochen 1 g. — V. **Hinsberg** (4. 12. 70) Ⓚ Klin. d. Ohren-, Nasen- u. Kehlkopfkrkhtn. f. Anf. (in 3 Grupp.) je 2 p., f. Vorger. 1 p. — K. **Stolte** (15. 4. 81) (Berlin) Klin. u. Poliklin. d. Kinderkrkhtn. 3 p.; Ernährgsl. im Kindesalt. 2 p.; Labor.-Arbtn. pg. — **N. N.,** topogr. Anat. 3 p.; Anthropomorphol. I. 1 p.; Arbtn. f. Vorger. g.

Pf. ext. hon.: H. **Triepel** (24. 1. 71) Bau u. Entw.-Gesch. d. Sinnesorg. d. Menschen 3 p.; Arbtn. f. Vorger. tägl. g.

Dozz.: Pf. Konr. **Alexander** (15. 4. 56) poliklin. Krknvorstellgn. 2 p.; Untersuchg. d. Harns u. Auswurfs z. klin.-diagnost. Zwecken 1 g. — Pf. Arth. **Groenouw** (27. 3. 62) Augenspiegelkurs f. Anf. 1 m. 2 p.; d. Arbeiterversichergsgesetze in ihr. Beziehg. z. klin. Med. 1½ g. — Pf. L. **Mann** (31. 8. 66) prakt. Kurs in d. Diagnost. u. Ther. d. Nervenkrkhtn. m. bes. Berücks. d. Elektrodiagnost. u. -ther. 1 m. p.; Neurasthenie u. Hysterie 1 g. — Pf. Heinr. **Sachs** (8. 2. 63) Untersuchg. u. Begutachtg. v. Unfallfolgen 1 m. 2 p.; Gehirn u. Seele 1 g. — Pf. Jean **Schäffer** (25. 6. 68) Pathol. u. Ther. d. Gonorrhoe 1½ p.; Bedeutg. u. Prophylaxe d. Geschl.-Krkhtn., f. all. Fak. 1 g. — Pf. Gg. **Wetzel** (29. 12. 71) Osteol. u. Syndesmol. 5 p. (bis Weihn.); Anat. f. Zahnärzte 2 p. (bis Weihn.); s. a. Pf. ord. Gaupp. — Pf. R. **Fuchs** (6. 11. 70) Ⓚ Physiol. d. Kreislaufs- u. Atmungsorg. 1 m. 2 p.; Physiol. f. Zahnärzte 3 m. 1¼ p.; Kolloqu. 1 m. 2 p.; s. a. Pf. ord. Hürthle. — Pf. Gg. **Gottstein** (12. 9. 68) Diagn. u. Ther. d. chir. Erkrkgn. d. Harnorg. (einschl. Cystosk. etc.) 2 p.; Asepsis u. Antisepsis 1 p. — Pf. W. **Eroklentz** (22. 3. 72) Stoffwechselerkrkgn. 2 p.; Ernährgsther. 1 g. — Pf. Otfr **Foerster** (4. 11. 73) Pathol. u. Ther. d. spast. Lähmgn. 2 p.; Kriegsneurol. 2 g. — Pf. J. **Biberfeld** (13. 1. 72) Arzneibereitgskurs f. Med. 1½ p.; Arzneimittell. f. Zahnärzte 2 p. — Pf. L. **Fraenkel** (23. 4. 70) Ⓚ gynäkol. Poliklin. (in 3 Grupp.) 5 p. (nach Weihn.); normale u. pathol. Sexualphysiol. d. Weibes, II. Tl. 1 p. — Pf. K. **Goebel** (3. 11. 67) Ⓚ Invaliden- u. Unfallversicherg. v. med. Standpkte. 2 p. — Pf. Rob. **Scheller** (14. 10. 76) ansteckende Krkhtn. 1 p.; soz. Hyg. f. all. Fak. 1 g.; Kriegshyg., f. all. Fak. 1 g.; s. a. Pf. ord. Pfeiffer. — Pf. Gg. **Boenninghaus** (17. 9. 60) prakt. Uebgn. in d. Diagnost. u. Ther. d. Ohren-, Nasen- u. Halskrkhtn. 1½ p. — Pf. F. **Strecker** (29. 8. 79) Ⓚ Bau u. Entw.-Gesch. d. Sinnesorg. d. Menschen 3 p.; Biol. d. f. d. Menschen wicht. Tiere u. Pflanzen 3 p.; Mißbildgn. u. Varietät. d. Menschen 1 p. — Pf. Walt. **Hannes** (15. 5. 78) Ⓚ gynäkol. Kurs 2 m. 1½ p. (bis Mitte Febr.); Propädeut. d. Geburtsh. 2 p.; geburtsh. Referatstde. 1 g.; s. a. Pf. ord. Küstner.

Digitized by Google

— Pf. Alex. **Bitterf** (29. 4. 76) Ⓚ med. Poliklin. 1+1½ p.; diagnost.-therapeut. Kurs d. Nervenkrkhtn. (inkl. Elektrodiagnost. u. Uebgs-ther.) 2 p.; Röntgendiagnost. u. -ther. 1 p. — Pf. Jul. **Schmid** (11. 9. 74) Krkhtn. d. Zirkulat.-u. Respirat.-Org. 1½ p.; med.-chem. u. mikrosk. Untersuchgn., f. Chem. u. Pharm. 2 p. — Pf. Jos. **Forschbach** (12. 3. 78) Perkuss.-Kurs f. Vorger. 3 p. — Pf. H. **Coenen** (11. 11. 75) Ⓚ allg. Chir. 3 p.; kleine Chir. 2 m. 2 p. — Pf. Aug. **Most** (10. 1. 67) Ⓚ spez. Chir. (ausgew. Kap.) 2 p.; Chir. d. Lymphgefäßsyst. 1 g. — Pf. Gg. **Lenz** (22. 11. 81) Ⓚ ophthalmosk. Kurs f. Vorger. 2 p.; Funkt.-Prüfg. d. Auges 1 p.; Hyg. d. Auges, f. all. Fak. 1 g.; Arbtn. im Labor. (m. Uhthoff) g. — Pf. Gg. **Stertz** (19. 12. 78) gerichtl. Psychiatr. f. Med. u. Jur. 1½ p. — Walt. **Oettinger** (20. 1. 79) Ⓚ Hyg. d. Großstadt, f. all. Fak. 1 p.; Exkurs.; wicht. Sterilisiergs.-u. bakt. Untersuchgsmethdn., f. Pharm. (6 wöch.) 2 m. 2 p. (nach. Weihn.). — Pf. Loth. **Dreyer** (6. 7. 81) chir. Klin. u. Poliklin. (m. Melchior) 5 p. — H. **Küster** (2. 6. 79) Ⓚ diagnost. Kurs d. gynäkol. Histol. 2 p.; s. a. Pf. ord. Küstner. — Pf. Hans **Riegner** (5. 12. 59) Klin. f. Zahn- u. Kieferersatz 5 m. 2 p.; Arbtn. im Labor. ganztg. p.; Theor. d. zahnärztl. Technik 1 g.; Orthodontie m. Uebgn. 3 p. — Pf. Walt. **Bruck** (4. 3. 72) konserv. Zahnhlkde. 5 m. 2½ p.; Uebgn. dazu am Phantom 5 m. 2½ p.; konserv. Zahnhlkde. (ausgew. Kap.) 1 g. — C. **Prausnitz** (11. 10. 76) Ⓚ koloniale u. Tropen-Hyg. 1 g. — Er. **Feiler** (21. 4. 82) Ⓚ Ther. d. Alveolarpyorrhöe 1 m. 2 p.; Pathol. u. Ther. d. erkrankt. Zahnpulpa 2 p. — P. **Heinrichsdorff** (27. 12. 76) Ⓚ Uebgn. in d. pathol.-histol. Diagnost. 2 p.; Pathol. d. Leber 1 g. — F. **Heimann** (25. 7. 82) gynäkol. Kurs 2 m. 1½ p. (bis Mitte Febr.); Strahlenther. 1 p.; s. a. Pf. ord. Küstner. — Fel. **Landois** (9. 11. 79) Ⓚ Einf. in d. chir. Technik p. — Er. **Frank** (28. 6. 84) Kurs d. mikrosk. u. chem. Diagnost. 1 m. 2+1 p.; Kurs d. diagnost. u. therapeut. Handgriffe am Krknbett 1 m. 2 p.; Perkuss.-Kurs f. Anf. 3 p. — L. **Gräper** (30. 3. 82) Ⓚ Gewebel. u. mikrosk. Anat. 3 p.; mikrosk.-techn. Kurs 1 m. 2 p. — Gg. **Bessau**, diagnost. Uebgn. in d. Kinderklin. u. Poliklin. 1 p. — Ed. **Melchior** (Chir.) s. P.-D. Dreyer. — Jos. **Severin** (inn. Med.) kündigt später an.

V. Philosophische Fakultät.

Dekan: **E. Pringsheim.**

Pff. ord.: R. **Foerster** (2. 3. 43) attische Staats- u. Gerichtsverfassg. 4 p.; Athen 3 p.; archäol. Sem. 1 g.; philol. Sem., Unterstufe (Elegien d. Properz u. stilist. Uebgn.) 1 m. 2 g.; griech. u. lat. Anf.-Kurs je 3 p. — Jak. **Rosanes** (10. 8. 42) (Mathem.) i. R. — Rud. **Sturm** (6. 1. 41) analyt. Geom. d. Ebene 3 p.; Diff.-Geom. 2 p. — Frz. **Praetorius** (22. 12. 47) hebr. Uebgn. (Sem.) 1 g.; hebr. Metrik 1 g.; syr. Texte 1 g.; Erkl. d. Beladsuri 1 g.; arab. Grammat. 2 p.; altarab. Dichtg. 2 p. — Osk. **Brefeld** (19. 8. 39) (Botan.) i. R. — Alfr. **Hillebrandt** (19. 3. 53) Sanskr. (Forts.) 2 g.; d. buddhist. Jātakas u. and. Texte d. Pālilit. 2 g.; Sanskr.-Grammat. f. Anf. 3 p. — Gg. **Kaufmann** (9. 9. 42) Entwicklg. d. engl. Weltmacht u. engl. Verfassg. (16.—19. Jahrh.) u. d. gleiche Periode d. frz. Geschichte 2 p.; Sem.-Uebgn. 1½ g. — A. **Kneser** (19. 3. 62) Integr.-Rechng. 4 p.; Relativit.-Theor. 4 p.; Sem.-Uebgn. 1 m. 2 g. — C. **Appel** (17. 5. 57) Gesch. d. frz. Theaters 4 p.; roman. Sem. (ital. Uebgn.)

Digitized by Google

1 m. 2 pg. — C. **Hintze** (17. 8. 51) spez. Mineral. 5 p.; Anltg. z. Stud. d. Lehrsammlgn. tägl. pss.; Anltg. z. selbst. Arbtn. (m. Sachs u. Beutell) tägl. pss.; Bestimm. v. Mineralien u. Kristallform. (m. Herz, Sachs u. Beutell) 1 g. — F. **Holdefleiß** (7. 10. 48) Tierzuchtl. 6 p.; Sem.-Uebgn. dazu 14 tg. 1 m. 2 pg.; Uebgn. im Inst. f. landw. Tierproduktionsl., ganztg. p.; landw.-mikrosk. Uebgn. 1 m. 2 p.; Demonstr. 1 g. — Ferd. **Pax** (26. 7. 58) allg. Botan. 4 p.; Thallophyten 2 p.; Pflanzengeogr. v. Polen 1 p.; mikrosk. Kurs. I. u. II. je 1 m. 2 p.; pharmakognost. Prakt. (m. Winkler) pss.; Anltg. z. selbst. botan. Arbtn. tägl. g. — Alfr. **Gercke** (20. 3. 60) Ⓚ (klass. Philol.) liest nicht. — M. **Koch** (22. 12. 55) Ⓚ (dtsch. Philol.) dgl. — Fritz **Frech** (17. 3. 61) Einf. in d. Geol. 2 m. 2 p.; Geol. d. Steinkohle 1 p.; klein. geol. Prakt. tägl. pss.; geol. Kolloqu. 14 tg. 1 pg.; Anltg. z. selbst. Arbtn. tägl. pss. — Math. **Baumgartner** (20. 3. 65) Psychol. 4 p.; griech. Philos. 2 p.; Sem.-Uebgn. (Aristoteles' Schrift üb. d. Seele) 1½ g. – Willy **Kükenthal** (4. 8. 61) vergl. Anat. d. Wirbeltiere 3 p.; Prakt. dazu 2 m. 3 p.; Anltg. z. Arbtn. im Labor. tägl. pg. — W. **Kroll** (7. 10. 69) Vergil 3 p.; Nachleben d. röm. Lit. (Mittelalt. u. Neuzeit) 1 p.; philol. Sem., Oberstufe (Plautus' Miles gloriosus) 1 m. 2 g. — Th. **Pfeiffer** (2. 5. 55) Tierernährgsl. 4 p.; Sem.-Uebgn. (Pflanzenernährgsl.) 14 tg. 1 m. 2 g.; Anltg. z. agrikulturchem. Arbtn. nur f. Vorger. tägl. p. — J. **Gadamer** (1. 4. 67) org. Exp.-Chem. m. bes. Berücks. d. Pharmazie 6 p.; prakt.-chem. Uebgn. ganz- u. halbtg. pss.; klein. chem. Prakt. 6 pss.; Prüfg. d. Arzneim. 1 g. — Th. **Siebs** (26. 8. 62) Einf. ins Mhd. u. Erkl. v. Wolframs Parzival 3 p.; Einf. ins Ahd. u. Erkl. v. Otfrids Evangelienbuch 3 p.; Sem.-Uebgn. 1 m. 2 g.; Prosem.; sprachl. Uebgn. auf nhd. Gebiet 1 g. — Frz. **Kampers** (16. 10. 68) Zeitalt. Frdr. d. Gr. 2 m. 2 p. Sem.-Uebgn. 1½ g. — O. **Lummer** (17. 7. 60) Exp.-Phys. II. 5 p.; physikal. Prakt.: f. Anf. (m. Schaefer, Waetzmann u. Ladenburg) 2 m. 3 p., f. Stud. d. techn. Hochsch. (m. Schaefer) 1 m. 3 p., f. Med. u. Pharm. je 1 m. 3 p., f. Geübt. (m. Pringsheim u. Schaefer) tägl. pss. — E. **Pringsheim** (11. 7. 59) Theor. d. Wärme 4 p.; Uebgn. d. mathem.-phys. Sem. 14 tg. 1 m. 2 pg.; s. a. Pf. ord. Lummer. — Eug. **Kühnemann** (28. 7. 68) (Philos.) hat nicht angekündigt. — F. **Aereboe** (23. 7. 64) landw. Betriebsl. 2 m. 2 p.; betriebswiss. Sem. 1 m. 2 p.; landw. Buchführg. 1 pg. — Erh. **Schmidt** (14. 1. 76) Algebra 4 p.; Zahlentheor. II. 2 p.; Sem.-Uebgn. 1 m 2 pg. — Alex. **Supan** (3. 3. 47) allg. Klimal. 4 p.; geogr. Sem.-Uebgn. (morphol. Fragen) 1 g. — O. **Schrader** (28. 3. 55) Einf. ins Gotische u. Erkl. d. Wulfila 3 p.; sprachwiss. Uebgn. 1½ g. — Walt. **Otto** (30. 5. 78) (Marburg) röm. Kaisergesch. 4 p.; althistor. Sem. (Quellen z. Zuge d. 10000) 1 m. 2 g. — P. **Diels** (28. 12. 82) Lautlehre d. slav. Spr. (Forts.) 1 m. 2 g.; histor. poln. Grammat. II. 1 m. 2 p.; slav.-philol. Sem. (Uebgn.) 1 m. 2 pg. — B. **Meißner** (25. 4. 68) leicht. arab. Texte 1 g.; Einf. ins Sumerische 1 g.; Assyr. III. 2 p.; Türk. (Forts.) 2 p. — Heinr. **Blitz** (26. 5. 65) Ⓚ anorg. Exp.-Chem. 6 p.; chem. Prakt. (org.) ganztg. pss., (anorg.) ganz- u. halbtg. pss.; chem. Prakt. f. Med. (m. Meyer) 1 m. 4 pss., f. Landwirte 2 m. 2 pss.; chem. Referatenstde. f. Vorger. (m. Meyer u. Königs) 14 tg. 1½ g. — Levin L. **Schücking** (29. 5. 78) (Jena) engl. Lit. bis auf Chaucer 3 p.; Einf. ins Mittelengl. (Uebgn.) 2 p.; engl. Sem. 1 m. 2 pg. — Rob. **Holtzmann** (10. 10. 73) (Gießen) (Gesch.) kündigt später an.

Pff. ord. hon.: M. **Casper** (6. 7. 66) Anat. u. Physiol. d. Haustiere 2 m. 2 p.; Geburtsh. b. Haustieren 1 p. — Em. **Rohde** (30. 4. 58) Plasma, Zelle u. Gewebe 1 + 1 m. 3 p. — K. **Drescher** (9. 2. 64) Ⓚ (dtsch. Philol.) liest nicht.

Pff. ext.: R. **Metzdorf** (15. 4. 37) (Veterinärwiss.) i. R. — Siegfr. **Friedländer** (16. 5. 35) (landw. Technol.) dgl. — C. **Luedecke** (6. 10. 55) Ent- u. Bewässerg. 2 p.; Motoren u. Triebwerke 2 p.; Wasserversorgg. v. Ortschftn. u. Einzelgehöften 1 g. — Fel. **Rosen** (15. 3. 68) Ⓚ Naturdarstellg. in d. bildend. Kunst, II. Tl. 2 g.; Oekol. d. blütenlos. Pflanzen 3 p.; Arbtn. im Inst. tägl. pg. — Fel. **Ehrlich** (16. 6. 77) Zucker, Stärke etc. 2 p.; chem., biochem. u. techn. Arbtn. im Inst. ganz- od. halbtg. p.; prakt. Uebgn. (Zucker- u. Gärgschem. u. -technik) 1 m. 4 p.; Chem. f. Landwirte (anorg.) 1 m. 2 p.; Kolloqu. 1 pg. — Konr. **Ziegler** (12. 1. 84) Ⓚ (klass. Philol.) liest nicht. — Jul. **v. Braun** (26. 7. 75) (Chem.) beurl. — Clem. **Schaefer** (24. 3. 78) Elastizit. u. Hydrodynam. 2 m. 2 p.; s. a. Pf. ord. Lummer. — J. **Ziekursch** (17. 7. 76) Zeitalt. d. frz. Revolut. u. Napoleons I. 4 p.; krit. Uebgn. (neuere Gesch.) 1 m. 2 pg. — F. **Berkner** Ⓚ Ackerbaul. 2 m. 2 p.; spez. Pflanzenbaul. II. 2 p.; Uebgn. (landw. Pflanzenprodukt.-Lehre) (groß. Prakt.) ganztg. pss.; Pflanzenzüchtg. 1 pss.; Sem.-Uebgn. 14 tg. 1 m. 2 g. — M. **Schneider,** dtsch. Musik im 17. Jahrh. 2 p.; musikal. Formenl. 1 g.; musikwiss. Uebgn. 1 m. 2 pg.; Orgelspiel g. — Ferd. Alb. **Pax** (30. 12. 85) Korallen u. -riffe 1 g.; allg. Vererbgsl. 2 p.; Bestimm. einheim. Insekt. 1 m. 2 p. — R. **Hönigswald** (18. 7. 75) Philos. d. 19. Jahrh. 2 p.; pädag. Psychol. 2 p.; Sem.-Uebgn. darüb. $1^1/_2$ pg.

Dozz.: Pf. Walt. **Herz** (24. 7. 75) Elektro- u. Photochem. 2 p.; Grundlag. d. Maßanal. 1 p.; Anwendgn. d. Maßanal. 1 p.; Besprechgn. (qualitat. Anal.) 1 g.; s. a. Pf. ord. Hintze. — Pf. Arth. **Sachs** (26. 3. 76) Grundriß d. allg. Mineral. 1 g.; geol. Kolloqu. 14 tg. 1 pg.; s. a. Pf. ord. Hintze. — Pf. Jul. **Meyer** (12. 1. 76) Ⓚ Chem. d. Krieges 1 pg.; s. a. Pf. ord. Biltz. — Pf. Ulr. **Gerhardt** (11. 10. 78) Ⓚ allg. Entw.-Gesch. d. Tiere 2 p.; tier. Parasit. 1 g. — Pf. Gg. **v. d. Borne** (28. 5. 67) Ⓚ (Geophys. u. Geol.) liest nicht. — Pf. Hub. **Winkler** (13. 2. 75) Ⓚ Kolonialbotan. 2 p.; Gesch. d. Botan. 1 p.; pharmakognost. Prakt. (m. Pax) pss. — Pf. Waldem. **Fischer** (16. 11. 79) Ⓚ (physikal. Chem.) liest nicht. — Pf. Er. **Waetzmann** (2. 1. 82) Ⓚ (Phys.) dgl. — Pf. Hans **Seger** (28. 8. 64) Urgesch. d. Menschen 1 g.; Anltg. z. wiss. Arbtn. (praehistor. Archäol.) 2 m. 4 pg. — Pf. Rud. **Abicht** (9. 8. 50) Lekt. e. russ. Textes 1 p. — Pf. Bernh. **Patzak** (21. 8. 73) dtsch. Barockbaukunst 2 p.; Betrachtg. v. Werken d. bildend. Kunst (Forts.) 1 p.; Sem.-Uebgn. pg. — Pf. Manfr. **Laubert** (4. 11. 77) Ⓚ (Gesch.) liest nicht. — Pf. Rud. **Ladenburg** (6. 6. 82) Ⓚ (Phys.) dgl. — Walt. **Sohnke** (8. 8. 85) Ⓚ Algebra 2 m. 2 p. — Arno **Peebel** (26. 1. 81) Ⓚ älteste Gesch. Babyloniens 1 g.; Babylon.-Assyr. f. Anf. 2 p.; Syr. f. Anf. 2 p. — Ferd. **Friedensburg** (11. 2. 58) Erkl. ausgew. griech. u. röm. Münzen g. — Jul. **Guttmann** (15. 4. 80) Ⓚ Grundfrag. d. Erkenntnistheor. 2 p.; Uebgn. dazu $1^1/_2$ pg. — Arth. **Schaade** (19. 8. 83) Ⓚ (semit. Spr.) liest nicht. — Alb. **Beutell** (6. 3. 59) Gesteinskde. 2 p.; physikal.-chem. Mineral. (ausgew. Kap.) 1 p.; Bodenkde. u. -beurtlg. 2 p.; s. a. Pf. ord. Hintze. — E. **Koenige** (9. 12. 78)

Digitized by Google

Ⓚ (Chem.) liest nicht. — Frz. **Landsberger** (14. 6. 83) Ⓚ Stil d. ital. Renaiss. 2 p.; Michelangelos Arbtn. in d. Sixtin. Kapelle 1 pg. — **F. Andreae** (12. 10. 79) Ⓚ europ. Gesch. im Zeitalt. d. Aufklärg. 2 p.; histor. Uebgn. (Bücherkde.) pg. — Alfons **Hilka** (30. 7. 77) d. frz. Roman seit 1600, Tl. I. 2 p.; altfrz. Uebgn. f. Anf. 1 p.; Einf. ins Rumän. 1 pg. — R. **Lachmann** (23. 2. 85) Ⓚ Kontraktionstheor. 1 g.; nutzbare Mineralien 2 p.; geol. Kolloqu. 14 tg. 1 pg. — Pet. **Danckwortt** (30. 10. 76) Ⓚ (Chem.) liest nicht. — Pf. E. **Steinitz** (13. 6. 71) elliptische Funkt. 2 m. 2 p. — Manfr. **Stimming** (20. 6. 85) dtsch. Verfassgsgesch. d. Mittelalt. 2 p.; quellenkrit. Uebgn. (Gesch. d. Mittelalt.) 1 m. 2 pg. — Günth. **Dyhrenfurth** (12. 11. 86) Ⓚ (Geol.) liest nicht. — Bruno **Dietrich** Ⓚ Ozeanogr. 2 p.; d. geogr. Karte 1 p.; geogr. Uebgn. f. Anf. 1 m. 2 p. — Osk. Er. **Meyer** Ⓚ Grundlag. d. Geol., f. all. Fak. 1 p.; geol. Landeskde. d. dtsch.-afrikan. Schutzgebiete 1 p.; Wesen u. Wirkg. d. Gletscher 14 tg. 1 p.; Aufnahme geol. Karten 14 tg. 1 p.; geol. Kolloqu.

Beauftr. Doz.: Jos. **Maas**, landw. Hochbauten 1 g.

Lektt.: Pf. Rud. **Abicht** (9. 8. 50) Lesen u. Erkl. e. poln. Zeitg. 3 p.; Poln. f. Anf. 3 g. — Dr. med. Berth. **Riesenfeld** (18. 9. 44) photogr. Prakt. 2 p.; d. Photogr. u. ihre Technik 1 g. — Landger.-Dir. M. **Seile** (6. 3. 46) Stenogr. g. — F. **Stoy** (5. 1. 59) Engl. (in 3 Kurs.); engl. Lit. v. Chaucer bis Meredith 1 p.

Musikl.: Siegfr. **Cichy**, Gesangsübgn. d. St. Cäcilienchores 1 m. 2 g.; Uebgn. im gemischt. Chor. 1 g.; Instrumentationsl. I. 1 p.

Zeichner: Dr. Em. **Loeschmann** (4. 5. 66) Freihandzeichn. u. Malen.

Lehrer f. körperl. Fertigkeiten: Univ.-Fechtm. F. **Luckner**, Fechtunterr. — Univ.-Tanzl. V. **Reif**, Tanzunterr. — Univ.-Reitl. **Scholz**, Reitunterr.

Bibliotheken.

1. Königl. u. Universitäts-Bibliothek, Neue Sandstr. 4, geöffnet werktäg. v. 9—2 u. 4—7, während der Ferien v. 9—2 Uhr. Bücherausgabe werktäg. v. 9—2 u. 4—7 Uhr.

Dir.: Dr. Fritz **Milkau** (28. 9. 59). — *Oberbibl.*: Dr. Gg. **Leyh** Ⓚ; Dr. Gg. **Marquardt** (5. 5. 56); Dr. F. **Kuhn** (5. 3. 63); Dr. Bernh. **Wenzel** (24. 4. 64). — *Bibl.*: Dr. O. **Bleich**; Dr. Alfr. **Schneider**; Dr. P. **Pescheck** (4. 4. 77) Ⓚ. — *Hilfsbibl.*: Dr. P. **Reiche**.

2. Stadtbibliothek geöffnet werktägig tägl. v. 9—2 Uhr, außerdem Okt.—März 4—7 Uhr, April, Mai, Juni, Sept. auch Dienstag u. Freitag v. 4—6 Uhr, Sonnabends nur v. 9—2 Uhr. Ausleihezeit 9—2 Uhr. Benutzg. gebührenfrei.

Wissenschaftliche Anstalten der Universität.

I. Seminare. 1. Kathol.-theol.: Dirr. Pff. **Pohle**, **Nikel**, **Siokenberger**, **Wittig**, **Seppelt**. — 2. Evang.-theol.: Dirr. Pff. **Arnold**, **Kropatschek**, **Hoennicke**, **Steuernagel** u. **Otto**. — 3. Homilet. u. katechetisch. der evang.-theol. Fak.: Dir. Pf. **Steinbeck**. — 4. Juristisches: Leiter die Ordinarien der Fakultät, Bibl. Pf. **Fischer**. — 5. Staatswiss.-statist.: Dir. Pf. **Weber**. — 6. Historisches: Dirr. Pff. **Kaufmann**

Digitized by Google

u. **Kampers** — 7. Kunsthistor. Sem. (für mittelalt. u. neuere Kunstgesch.): Dir. Pf. **Förster** (i.V.). — 8. Philol.: Dirr. Pff. **Förster, Gercke** u. **Kroll**. — 9. Archäol.: Dir. Pf. **Förster**. — 10. Germanist.: Dir. Pff. **Kooh** u. **Siebs**. — 11. Roman.-engl.: Dir. Pf. **Appel** u. **Schlösing**. — 12a. Slav.-philol.: Dir. Pf. **Diels**. — 12b. Indogerm.-semitist.: Dirr. Pff. **Praetorius, Hillebrandt, Schrader, Meißner**. — 13. Geogr.: Dir. Pf. **Supan**. — 14. Mathem.-physikal.: Dirr. Pff. **Kneser, Pringsheim** u. **Schmidt**. — 15. Philos. Sem.: Dirr. Pff. **Baumgartner** u. **Kühnemann**. — II. Kunst-Institute. 1. Institut für alte Kunstgesch. a) Archäol. Museum: Dir. Pf. **Förster**, b) Archäol. Seminar s. oben Nr. 9. — 2. Institut für mittelalterl. u. neuere Kunstgesch.: Dir. vacat. — 3. Institut f. Kirchenmusik: Dir. Pf. **Siebs**. — III. Univers.-Bibliothek siehe oben. — IV. Akadem. Lese-Institut: Vorsitzender des Vorstandes Pf. **Brie**. — V. Naturwiss. u. medizin. Institute. 1. Physikal. Institut: Dir. Pf. **Lummer**. — 2. Sternwarte: Dir. vacat. — 3. Chem. Institut: Dir. Pf. **Biltz**. — 4. Pharmazeut. Institut: Dir. Pf. **Gadamer**; pharmakognost. Abt.: Dirr. Pff. **Gadamer** u. **Pax**. — 5. Mineral. Institut u. Museum: Dir. Pf. **Hintze**. — 6. Geol.-paläontol. Institut u. Museum: Dir. Pf. **Frech**. — 7. Botan. Garten: Dir. Pf. **Pax**. — 8. Pflanzenphysiol. Institut u. botan. Museum: Dir. Pf. **Rosen**. — 9. Zool. Institut u. Museum: Dir. Pf. **Kükenthal**. — 10. Landw. Institute: a) Institut f. Wirtschaftslehre des Landbaus: Dir. Pf. **Aereboe**. — b) Institut f. landw. Pflanzenproduktionslehre: Dir. Pf. **Berkner** — c) Institut f. landw. Tierproduktionslehre: Dir. Pf. **Holdefleiß**. — d) Agrikulturchem. u. bakt. Institut: Dir. Pf. **Pfeiffer**. — e) Landw.-technol. Institut: Dir. Pf. **Ehrlich**. — f) Kulturtechn. Apparat: Dir. Pf. **Lüdecke**. — g) Veterinär-Institut: Dir. Pf. **Casper**. — h) Innere Verwaltung d. landw. Institute. Derzeit. Geschäftsführer Pf. **Beckner**. — 11. Anat. Institut: Dir. vacat. — 12. Physiol. Institut: Dir. Pf. **Hürthle**. — 13. Pathol.-anat. Institut: Dir. Pf. **Henke**. — 14. Pharmakol. Institut: Dir. Pf. **Pohl**. — 15. Hygien. Institut: Dir. Pf. **Pfeiffer**. — 16. Gerichtsärztl. Institut: Dir. Pf. **Lesser**. — IV. Klinische Anstalten. 1. Med. Klinik u. Poliklin: Dir. Pf. **Minkowski**. — Chir. Klinik u. Poliklinik: Dir. Pf. **Küttner**. — 4. Ophthalmiatr. Klinik u. Poliklinik: Dir. Pf. **Uhthoff**. — 5. Frauenklinik u. Poliklinik: Dir. Pf. **Küstner**. — 6. Klinik u. Poliklinik f. Syphilis u. Hautkrankheiten: Dir. vacat. — 7. Psychiatr. Klinik u. Poliklinik f. Nervenkrankheiten: Dir. Pf. **Bumke**. — 8. Klinik u. Poliklinik f. kranke Kinder: Dir. Pf. **Stolte**. — 9. Poliklinik f. Ohren-, Nasen- u. Halskrankheiten: Dir. Pf. **Hinsberg**. — 10. Zahnärztl. Institut: Dir. Pf. C. **Partsch**. — 11. Verwaltung d. klin. Anstalten: Verwaltungsdir. Pf. **Küstner**. — 12. Apotheke d. klin. Anstalten. 1. Apotheker Max **Hartwig**.

Akademische Vereinigungen.

Commentwaffe: Glockenschläger.

Corps im K. SCV. (cf. I. a. 1). Breslauer SC.: Borussia, gest. 23. 11. 1819, susp. 1821 bis 13. 6. 23, Anf. VIII. 24 bis 3. 8. 29, 1831 bis 3. 8. 38 u. 23. 4. bis 19. 10. 84. Schwarz-d.rot-weiß (anfangs

Digitized by Google

schwarz-rosa-weiß, dann schwarz-karmesinrot-weiß), Ff. schwarz-weiß-schwarz (zuerst s. 39 schwarz-weiß), P. Silber (s. ca. 1840), schwarze M. u. Fm. (Ende 40er Jahre weiße M., 59 bis 63, SS. 65 u. Ende 70er Jahre weiße St.) EH.: s. 6. 3. 97: Neue Gasse 6. — **Silesia**, gest. 24. 5. 21, konstit. 18. 10. 21 (anfangs Lusato-Silesia; weiß-rosa-h.blau), beh. aufgelöst 24. 5. 24 bis 2. 2. 28 u. WS. 36/37 bis 7. 12. 37. Weiß-h.blau-rosa (bis 1824 weiß-rosa-h.blau), Ff. blau-weiß-blau, P. Silber, h.blaue M. u. Fm. Kartell m. Thuringia (Je.), Guestphalia (Bo.), Starkenburgia (Gi.). EH. s. 6. 12. 01: Heiligeisstr. 14 b. — **Lusatia**, gest. 10. 3. 46, susp. 1861, rek. 7. 5. 69 durch die Vb. Lusatia (WS. 67/68 v. d. B. Arminia abgetrennt; grün-weiß-rot, grüne M.), susp. 1872 bis 2. 3. 77 u. 5. 5. 1902 bis 23. 4. 1903. Himmelblau-gold-feuerrot (bis 1843 blau-rot), Ff. blau-gold-blau, P. Gold, d.blaue M. u. Fm. EH. s. 20. 2. 07: Rosentalerstr. 5. — **Marcomannia**, gest. 1. 12. 64 als L. (anfangs orange-weiß-schwarz, hervorgeg. aus d. Vb. Austro-Borussia, VI. bis X. 64), s. 3. 11. 68 im SC., susp. 28. 4. bis 31. 7. 83. Ponceaurot-weiß-schwarz, Ff. rot-weiß-rot, P. Silber, rote M., Fm. u. CKm. (s. SS. 72 zeitweilig weiße St.), EH. s. 1910: Kirschenallee 30. — Chargen: X, XX, XXX.

Corps im RSC. (cfr. I. a. 3). RSC. zu Breslau: **Silingia**, gest. 20. 6. 88 als Oppelner Abend, s. SS. 91 Stud.-V. Oppolonia, s. 10. 2. 94 Silingia, susp. 13. 5. 95, rek. 7. 8. 95 als ftr. L., susp. 23. 11. 95 bis 11. 1. 97, 30. 5. 99 verschmolzen mit der susp. Vb. Silingia [13. 6. 77 bis 82; rot-weiß-gold, P. Gold, schwarze Samt-M.], s. 1901 e. W., 10. 6. 11 adm. im RSC., rez. 31. 5. 12. Blau-gold-weiß (s. WS. 90/91), Ff. blau-weiß-blau, P. Gold, weiße M. (s. 1. 11. 97; vorher gelbe M.; SS. 04 bis 05/06 blaue Seiden-St.). Kn.: VIII, Weidendamm 1 I, priv. — **Frisia**, gest. 8. 5. 81 von ausgetr. Vandalen als Wissensch.-Pharm. V., s. 9. 5. 06 Vb. Frisia m. u. S., s. 07 e. W. u. VM., s. SS. 12 ftr., s. 12. 7. 12 C. im RSC., rez. 14. 5. 13. Schwarz-gold-h.blau, Fb. schwarz-blau, P. Gold, schwarze M. Kn.: Nürnberger Garten, I, Neueg. 13 II, priv. — **Neo-Franconia** cf. Techn. Hochsch.

Burschenschaften d. **Deutschen Burschenschaft** (cf. I. a. 4). Breslauer Burschenschaft: **Arminia**, gest. 27. 10. 48 (hervorgeg. aus der Literar. Vg. Akademia, SS. 48 bis Ende SS. 48), Anf. 80er Jahre 1 Sem. beh. aufgel., Pfingsten 86 bis WS. 89/90 aus d. ADC. ausgetr., susp. Aug. 1914. Schwarz-d.rot-gold, P. Gold, am gold. Streifen schwarz, schwarze Samt-M. (1850 bis 61 violett-rot-gold, P. Gold, volette M., bis 50 rote M.). Kn.: Schuhbrücke 54 I, priv. — **Germania**, gest. 11. 11. 1859 als Allgem. Stud.-Vb. Viadrina (progress.), s. 3. 11. 60 (offiz. Stiftungsdatum) B. m. u. S., s. 13. 6. 61 Germania, susp. SS. 92 bis WS. 92/93. Schwarz-rot-gold, P. Gold (anfangs o. A., s. Febr. 60: schwarz-weiß-goldenes Band; SS. 60 bis 3. 11. 60: schwarz-rot-gold auf schwarz-weißem Grunde), weiße St. (bis WS. 71/72 weiße M.). Kn.: X, Salzstr. 15 I. — **Alte Breslauer Burschenschaft der Raczeks**, gest. 27. 10. 17 als C. Teutonia (schwarz-rosa-weiß), s. 18. 1. 18 B., aufgelöst 22. 11. 19, rek. als B. Arminia 28. 11. 19, beh. aufgelöst 1822, rek. 1823 als Gesellsch. d. Blauhäusler, beh. aufgelöst 1831, s. 34 rek. als formloser V. (Cameelia), s. 1835 Raczeks, s. 47 Alte Br. B., II. 1850 verschmolzen m. d. 47 abgetrennten

Digitized by Google

B. Marcomannia (weiß-rot-gold, P. Gold), beh. aufgelöst SS. 58, besteht als „Studentenverband", bald rek. als „Neue Burschensch." (rot-gold-rot), III. 61 beh. aufgelöst, rek. IV. 61 als L. Liegnitzia, bald L. Vratislavia (schwarz-rot-grün), verschmolzen m. d. SS. 61 gegr. B. Neo-Borussia (weiß-schwarz-grün) zur B. Vratislavia, s. 72 Alte Br. B. d. Raczecks, susp. Dezbr. 89 bis 22. 4. 90 u. X. 14 bis SS. 15. Schwarz-d.rot-gold, P. Gold (1830 rot-gold-schwarz, Ende 30er Jahre schwarz-rot, 40er Jahre schwarz-rot-gold v. u.), d.rote St. (bis 1. 1. 04 M.). EH. s. 19. 4. 13: Herzogstr. 2. — In der Breslauer Burschensch. tragen die Füchse Bb. u. Bm. — PVh.: Cheruscia (Techn. Hochsch.).

Landsmannschaften im CLC. (cf. I. a. 6). Breslauer LC.: **Macaria**, gest. 9. 4. 73 als Vb. Marsia (grün-weiß-rot), s. 74 Macaria, s. 5. 10. 75 L., im CLC. adm. Anf. Dez. 75, rez. 8. 12. 76, ausgetr. u. susp. 28. 2. 77, rek. 14. 10. 91, SS. 92 verschmolzen m. d. fr. L. **Nissia** [gest. 1862, rek. 4. 8. 82, ftr. s. WS. 90/91, susp. SS. 92, d.rot-weiß-gold, Ff. rot-gold-rot, rote M.], susp. Januar 98 bis Okt. 99, außerhalb des CLC. 28. 2. 77 bis Febr. 88 u. Januar 98 bis Okt. 99. H.rot-weiß-grün v. u. (73 bis 75 v. oben), Ff. grün-weiß-grün, P. Silber, d.grüne M. (73 bis 72 St.). Maturität. Kn.: X, Salzstr. 15 I. — **Vandalia**, gest. als ak. Pharm.-V. 21. 5. 59, ftr. 61 bis 64 (d.blau-rosa-d.grün, grüne M.) u. s. 23. 6. 74, s. 15. 10. 75 Ak. Pharmazeutischer V. (u. S., Couleur), s. 6. 12. 84 Vb. Pharmacia, s. 11. 6. 87 Pharm.-Vb. Vandalia, s. 25. 2. 92 Stud.-Vb. Vandalia, s. Mai 94 e. W. u. BM., s. 2. 12. 94 fr. schl. Vb., 24. 7. 96 L., 28. 7. 97 rez. im CLC. D.blau-purpurrot-weiß, Fb. blau-rot-blau (s. SS. 86), P. Silber, am weißen Streifen grün, d.blaue M. (61—64 grüne M., s. WS. 72/73 schwarze Samt-Unikolore, s. SS. 73 grüne Unikolore, s. WS. 73/74 schwarze Seiden-St., s. 23. 6. 74 blaue M., SS. 82 d.blaue St., bis 16. 10. 14 d.blau-d.rot-h.grüa, P. Silber. EH. s. 18. 10. 92: Werderstr. 25. — **Susp.**: **Teutonia**. — Chargen: X, XX, XXX. PVh. m. d. VC.

Turnerschaften im VC. (cf. I. a. 8). VC.-Breslau: **Suevia**, gest. 24. 6. 85, im VC. s. 4. 12. 85, vertagt Herbst 14. Schwarz-weiß-h.blau, Ff. schwarz-weiß, P. Silber, schwarze M. Maturität. Kn.: Werderstr. 9 I. — **Frankonia**, gest. 15. 10. 95, im VC. s. 15. 2. 96, vertagt Aug. 1914. H.grün-weiß-d.blau, Fb. weiß-blau, P. Silber, h.grüne M. Maturität. — **Guestphalia** cf. Techn. Hochsch. — X, XX, XXX. PVh.: LC.

Sängerschaften im Weim. CC. (cf. I. b. 2). Breslauer CC.: **Leopoldina**, gest. 15. 6. 22 als nicht korp. Ak. Musik-V. (o. A.), s. 24 Ak. Liedertafel, WS. 55/56 bis 22. 2. 59 korp. u. ftr. (grün-weiß-rot bis 22. 2. 59), susp. 12. 2. 60, rek. 19. 3. 60 als Stud.-Liedertafel (o. A., nicht korp.), s. 10. 1. 65 AGV. der Leopoldina, s. 1. 7. 75 Vb., 17. 1. 76 ohne Gesangsprinzip, susp. 15. 2. bis 24. 2. 76, s. 5. 12. 77 oblig. ftr., s. WS. 82/83 bed. Sat., s. 8. 2. 94 u. S., s. 1. 1. 1901 e. W., s. 20. 6. 03 Sängersch. H.blau-weiß-gold (s. WS. 63/64), Fb. blau-gold (s. 12. 11. 02), P. oben Gold, unten blau, tiefstahlblaue Samt-M. (bis 25. 2. 00 Tuch-M., 88 zeitw. blaue Seiden-St.). Kn.: Kirchstr. 8 II priv. Im GC. (cf. Greifsw.). — **Burgundia** cf. Techn. Hochsch.

Burschenschaften im ADB. (cf. I. b. 1). Breslauer ADB.: **Saxonia**,

Digitized by Google

gest. 11. 6. 1904 als ftr. Reform-Vb., s. WS. 04/05 fr. Stud.-Vb. m. freigestellter Sat., s. 23. 10. 06 u. S., s. Ende Jan. 07 B. m. e. W., im ADB. als Ren. 19. 5. 07, rez. 7. 6. 08. Schwarz-grün-gold (Fb. SS. 05 bis Anf. WS. 06/07 schwarz-grün-schwarz), P. Gold, schwarze Samt-M. Maturität. Kn.: Vinzenzhaus, Seminargasse 15. — Ascania, 13. 2. 1908 abgezweigt von Saxonia als burschenschaftl. Vg. Ascania (Bz.), s. 1. 6. 08 ftr. B., s. 7. 6. 08 Ren. im ADB., s. 19. 6. 08 e. W., rez. im ADB. Pfingsten 09. Schwarz-rot auf gold. Grunde, rotbraune M. (bis 1911 Samt-M.). Maturität. Kn.: Altbüßerstr. 11. — X, XX, XXX. Waffen-Vh. m. d. ATB. PVh.: Thuringia.

Freie Landsmannschaften: a) ftr. m. u. S., ohne BM.: Alemannia, gest. 26. 5. 80 als Vb. Ostrovia, von Ostrowo'er Abit., s. II. 80 nftr. fr. L. Alemannia, susp. WS. 96/97, rek. WS. 05/06 als ftr. L. Schwarz-h.blau-gold, Ff. gold-blau-gold (s. WS. 05/06), P. blau, am schwarzen Streifen Gold, h.blaue M. (bis 08 h.blaue Seiden-St.; in den 90er Jahren zeitweilig grün-weiß-gold, n. g.). FVh.: Vb. Brandenburgia-Berlin; PVh.: B. Bavaria (Techn. Hochsch.). Kn.: Albrechtstr. 38 II. — b) nftr.: Alte Breslauer L. Glacia, gest. 5. 11. 65 als ak. L. (hervorgeg. aus den s. 1832 bestehenden Stammtisch Glatzer Commil.), s. 1900 Alte Br. L. Rot-gold-rot, P. Gold, Bz. (bis 1906 Ff. rot-gold). Freigestellte Satisf.. Kn.: Albrechtstr. 38.

Freie Verbindungen m. u. S.: a) ftr. m. e. W.: Normannia, fr. Vb., gest. 14. 7. 81 als Vb. Neo-Cimbria (schwarz-silber-blau, P. Silber, blaue M.), s. 5. 5. 88 Cimbria (rot-weiß-blau, P. Silber, weiße M.), rek. 2. 7. 92 als Normannia, susp. 95 bis SS. 96 u. s. Anf. VI. 14. Karmesinrot-silber-h.blau, Ff. rot-silber, P. Silber, d. rote M. (früher blaue). Kn.: Kroll'sches Bad, Werderstr. 13/19. PVh.: Badenia-Berlin. — Baltia, Deutsch-Ak. Club, gest. 11. 6. 1907 als Schachklub. Karminrot-weiß-d.gelb, P. Silber, rote M., keine Ff. Allg. wissensch., nat. u. Matur.-Prinzip. Keine BM., s. W. 10/11 schwere schwarze persönl. Waffen. Kartell s. SS. 10 m. Normannia-Marbg. FVh. m. d. Egerländer Landtag-Prag (s. WS. 08/09) u. m. Vb. Alania-Berlin. Kn.: Werderstr. 37. — b) schwarze: Wratislavia, gest. 3. 11. 80 als wissenschaftl. Klub, s. 13. 10. 83 Wratislavia, s. 87 Vb. H.grün-weiß-rosa, P. Silber (bis 13. 10. 83 blau-gold-blau), Bz. Schwere e. W. Kn.: Ritterpl. 9 I. — Gotia, pharm. Vb., 24. 6. 1912 von Frisia abgetrennt. D.blau-ziegelrot-schwarz, P. Silber, Bz. Schwere e. W. Kn.: I, Schuhbrücke 50/51.

Jüd. Korporationen m. u. S.: a) im KC. (cf. I. b. 4): Thuringia, gest. 19. 10. 1901, im KC. s. 02, s. WS. 03/04 e. W., s. WS. 11/12 ftr. Schwarz-h.blaur-ot, Ff. rot-blau-rot, P. Silber, lila M. Schwere e. W. Kn.: Schmiedebrücke 12 I. X, XX, XXX. — b) im KJV. (cf. I. c. 10): Verb. Jüd. Stud., gest. 4. 11. 99, bis SS. 14 im BJC. H.gelb-h.blau-weiß, P. Silber, n. g. Bed. Sat., schwere e. W. Kn.: Werderstr. 13/19. — VJSt. Zephirah, gest. X. 1913 als ak. Stammtisch d. KZV. Gold-silbergrau-gold, Bz.; bei öffentl. Anlässen graues goldgerändertes Band m. gold. Davidstern. Br.: Café Vier Jahreszeiten. — X, XX, XXX.

Gesangverein im SV. (cf. I. c. 1): Sängerschaft Fridericiana, gest. 12. 1. 83 als Univ.-G.-V. (v. Leopoldina abgetrennt), susp. Ende

Digitized by Google

WS. 91/92 bis Dez. 93, im SV. s. 11. 2. 96, Fridericiana s. Nov. 97, bis SS. 12 SGV., susp. Jan. 14. H.blau-weiß-h.blau, P. Silber, Bz. u. Schl. m. Zirkel. U. S., s. SS. 07 schwere e. W. Maturität. Kn.: Messergasse 14/16 I.

Ak. Turnvereine im ATB. (cf. I. c. 2). ATB.-Breslau: ATV. zu Breslau, 4. 11. 75, entstanden aus der ak. Riege (gest. 1865), s. SS. 84 schwarze e.W., im VC. 24. 2. 76 bis 1. 7. 85, im ATB. s. Febr. 87. Rot-weiß-rot, P. Silber, Bz. Kn.: Breitestr. 39 I priv — ATVbg. Saxo-Silesia, gest. 22. 6. 97, abgetrennt vom ak. naturw. V., s. 20. 12. 97 im ATB., e. W. s. WS. 99/00, Vb. s. SS. 09, susp. 1914. Orange-weiß-moosgrün, P. Silber, Bz. EW. Kn.: Albrechtsstr. 38 III. — ATV. Bismarck cf. Techn. Hochsch. — Satisf. auf persönl. Waffen. Waffen-Vh. m. d. ADB.

Verein Deutscher Stud. im Kyffh.-Verb. (cf. III. g. 1), gest. 17. 2. 81, erneut 2. 5. 81, korp. s. 89, beh. aufgel. 25. 7. 14 bis 1. 8. 14. Schwarz-weiß-rot, n. g.; s. WS. 06/07 schwere e. W. Kn.: Altbüßerstr. 11 I.

Christl. Verbindung m. MV.: Wingolf (cf. II. d. 1), gest. 2. 8. 71, hervorgeg. aus den 15. 7. 70 gest. Wingolfs-V., s. 1. 1. 72 im WB., susp. 7. 3. 77 bis 17. 4. 83. Schwarz-weiß-gold, P. Silber (bis SS. 88 Gold), Hb. gold-weiß-gold, P. Silber (s. 08), M. schwarz (30. 4. 88 bis SS. 92 h. gelb). Kn.: Ketzerberg 15 I.

Farbentr. kathol.-deutsche Stud.-Verbindungen m. MV. im CV. (cf. II. e. 1). Breslauer CV.: Winfridia, gest. 17. 7. 56 als ftr. kath. Vb. (hervorgeg. aus d. 1849 gegr. Lese-V. kath. Stud., s. 52 V. kath. Stud.), vorübergehend susp. 66 u. 70/71. Grün-zinnoberrot-gold (bis WS. 61/62 grün-weiß-gold), Ff. grün-gold-grün (s. 69), P. Gold, am gold. Streifen grün, grüne M. EH. s. 1910: I, Basteigasse 6. — Rheno-Palatia, CV.-Vb., 11. 6. 1900 von Winfridia abgezweigt, ftr. s. 4. 7. 01. Grau-weiß-rosa, Fb. rosa-weiß-rosa, P. Silber, graue M. Kn.: X, Salzstr. 2/4 II. — Salia, 18. 12. 04 abgezweigt von Winfridia, ftr. s. 20. 1. 05, im CV. s. 25. 2. 05 als fr. Vg., rez. 18. 8. 05. Weiß-orange-schwarz-weiß, Ff. weiß-schwarz-weiß, P. schwarz, orange M. (bis 08 h. gelbe). Br.: Deutsches Haus. — Marchia cf. Techn. Hochsch. — X, XX, XXX, XXXX.

Kathol. nichtfarbentr. Vereine m. MV.: a) im KC. (cf. II. e. 2). Breslauer KV.: Unitas, gest. 8. 12. 71 von ausgetretenen Mitgl. des Altkathol. Stud.-V. (gest. 13. 3. 61 [offiz. Stiftungsdatum] als „Kath. Stud.-V.“, 24. 12. 71 aus dem KV. ausgeschl., SS. 74 susp.), s. 7. 2. 72 im KV. Feuerrot-weiß-h.grün, P. Silber, n. g. Kn.: Salzstr. 2/4 I, priv. — Franko-Borussia, gest. 11. 2. 1902 aus Unitas. Schwarz-gold-h.grün, P. Gold, n.g. Kn.: Ritterpl. 9 II, priv. — Alania, gest. 14. 12. 1905 aus Unitas, im KV. s. 5. 6. 06. H.blau-silber-schwarz, P. Silber, n. g. Kn.: Salzstr. 2/4 III, priv. — Zollern cf. Techn. Hochsch. — b) im Unitasverb. (cf. II. e. 3): Guestfalia-Unitas, gest. 12. 2. 1909, s. 25. 7. 09 im UV., bis 15. 11. 09 Unitas-Silesia. Weiß-h.blau-gold, P. Gold, Bz. Kn.: Oderschloß, X, Sandstr. 18. — c) im Convikt: Matthäsia, gest. 1905. Schwarz-gold-rot. — Viadrina, gest. 6. 12. 1906. — Registabernia, gest. 27. 7. 1907. Gelb-schwarz-

Digitized by Google

h.blau, P. Gold. — d) Hochland (cf. II e. 7), gest. 11. 7. 1913 als kath. abst. Vb., s. 29. 1. 16 kath. neudeutsche Vb.

Wissenschaftl. Vereine: a) im Verband wissenschaftl. Vereine (VWV., gest. SS. 04): Neuer ev.-theol. Stud.-V., gest. 8.6. 61, s. 71 korp. Violett-weiß-schwarz, P. Silber, Bz. (s. 80er Jahren). Im Leipz. Verbande (cf. III. h. 2). Kn.: Werderstr. 13/19, priv. — Wissenschaftl.-Theol. V., gest. 6. 7. 61 als ev.-theol. Stud.-V. f. wissensch. Theologie, Ende 60er Jahre bis 20. 1. 97 Ev. V. f. wiss. Theologie, anfangs nicht korp. Violett-weiß-violett, P. Silber. Bed. Sat. Im Eisenacher Kartell (cf. III. h. 1) s. 1875. Kn.: Ritterpl. 18 I, priv. — Math. V., gest. 4. 2. 62, susp. WS. 91/92 bis WS. 92/93 u. WS. 94/95 bis SS. 98. Schwarz-weiß-h.grün, P. Silber, Bz. (im Arnstädter Verbande s. 69; cf. III. h. 6). Kn.: Kaufmannsheim, Schuhbrücke 50/51. — Ak. Histor. V., gest. 1. 3. 64, susp. SS. 80 u. SS. 1902 bis Anfang WS. 02/03, s. WS. 02/03 korp., susp. Herbst 1914 bis 1915. H.blau-weiß-rot (s. 90), P. Silber. Bed. Sat. (s. 87 im Leuchtenburgbund, cf. III. h. 5). Kn.: Haase-Ausschank, Ketzerberg 10 I. — Philol. V., gest. 6. 11. 71 als Fortsetz. d. Societas Latina. Violett-weiß-rot, P. Silber (Anfangs rot-weiß-violett). Im Naumburger KV. s. SS. 84 (cf. III h. 3). Kn.: Matthiasstr. 10 I. — Neuphil. Vb., gest. 20. 1. 80 als V. f. Stud. d. neueren Phil. Im WCV. s. 5. 3. 80 (cf. III. h. 4), susp. WS. 81/82 bis 13. 11. 82, s. WS. 83/84 Ak. V. f. neuere Philologie, s. 26. 1. 96 ANV., s. 11. 11. 96 korp. H.blau-gold-h.blau (s. 90), P. Gold, Bz. X, XX, XXX. Kn.: Namslauer Spezialausschank, Liebigshöhe. — Vorstehende 6 Korp. bilden die DWV.-Gruppe im VWV. — Ak.-med. V., gest. 27. 1. 73, anfangs nicht korp. D.rot-weiß-h.blau, P. Silber, Bz. (s. 1903). Bed. Sat. Kn: Neue Gasse 13 II, priv. Kartell: Ak. V. f. Naturw. u. Medizin-Berlin. — Ak. Literar. V., gest. 16. 3. 74, beh. aufgelöst Ende WS. 96/97 bis SS. 97. Zinnoberrot-weiß, P. Silber. U. S. Schwarze e. W. Kn.: Ring 55 I, priv. (Kartell cf. III. h. 8). — Ak. Naturw. V., gest. 8. 6. 74, bis 75 ak. V. f. descriptive Naturwissenschaften. D.rot-weiß-h.violett, P. Silber, Bz. Kn.: Oderschloß, Neue Sandstr. 18 pt. — Ak. wissenschaftl. V., gest. 30. 10. 85 als ak. Stenogr.-V. Stolzeana, s. 1900 AWV. D.blau-scharlach-gold, P. Gold, Bz. Bed. Sat. Kn.: Neue Gasse 27 I priv. — Ak.-Rechtswiss. V., gest. 1. 1. 1900. Weiß-rot-h.blau, P. Silber, Bz. (s. 05). U. S. Kn.: Schweidnitzerstr. 49, priv. — b) sonstige: Agronomia, Ak. Landw. V., gest. 19. 6. 84, s. SS. 99 Agronomia, s. 1911 schwere e. W. U. S.; vertagt. Schwarz-weiß-d.grün, P. Silber, Bz. (s. WS. 87/88 im Verband, cf. III. h. 10). Kn.: Werderstr. 37 pt. — Germanist. V., gest. 1. 2. 77. O. A., nichtkorp.

Sportvereine: Ak. Abt. d. Sport-Club Schlesien, gest. 1901, (im ASB., cf. IV. 10). — Ak. Ausschuß z. Förderung der Leibesübungen. — Stud. Abt. d. Skiklubs, gest. 19. 12. 1912. Lokal: Zwingerstr. 3.

Studentinnenvereine: a) Deutsche Christl. Vg. Stud. Frauen, gest. 25. 11. 1905, rek. 25. 11. 09. Adr.: Brandenburgerstr. 52. (cf. VI. 2.) — b) Im VStD. s. WS. 09/10 (cf. VI. 1): Studentinnen-V., gest. 9. 11. 1908. Wichs: d.blaue Tuchjacke, d.blaues Samtbaret (s.

Digitized by Google

WS. 13/14). Lokal: Schmiedebrücke 32; Br.: Goethestr. 16. — c) Kathol. Studentinnen-V.: Viadrina, gest. 12. 6. 1912. O. A. (Kartell cf. VI. 3). Lokal: Hedwigsheim, Lehmdamm 28. — d) Sonstige: V. ak. gebildeter u. stud. Lehrerinnen, gest. 1904. Lokal: Augustaschule.

Freideutsche Vereinigung: V. abst. Stud., gest. 16.2.12 (im DB. a. St., cf. V. 2), gest. 13.2.11; interkorp., vertagt.

Sonstige Vereine: Ak. Abteil. der Herrengruppe des Ostmarken-V., gest. SS. 95. — V. f. d. Deutschtum im Auslande, ak. Ortsgr., gest. 14.6.12. — Alldeutscher Verband, ak. Ortsgr., gest. 7. 6. 12. Adr.: Eichendorffstr. 22/24. — Ak. Zweig-V. des Humboldt-V. für Volksbildung, gest. 8.1.1901 (Verband cf. VI. 16). — Ak. Lese-V. — Deutsche Christl. Stud.-Vg., gest. 9. 7. 1901 (cf. IV. 1). Lokal: Sternstr. 24 pt. — Klinikerschaft, gest. 25.3.1909 (cf. IV. 13). Lokal: Tiergartenstr. 25/27. — Reichsdeutsche Vorklinikerschaft, gest. 27. 2. 1913. — Vg. d. Stud. d. Zahnheilkunde (cf. IV. 14). — Kathol. ak. Abstinentenverband, Ortsgr. (cf. IV. 6). Adr.: Konvikt. — Ak. St. Vincenzkonferenz, gest. 3.5.12. — Sozialer Zirkel (karitativ). — Sozial-stud. Zentrale (kathol.). — Stud.-Ausschuß f. evangel. Jugendpflege. — Ak. Bonifatius-V. I. (Konvikt) u. II. (Korporationen) (cf. IV. 4), gest. 1867, susp. WS. 05/06 bis WS. 08/09. — Sozialer Zirkel (karitativ). — Ak. Missions-V., gest. WS. 77/78 (cf. IV. 2). — Inaktivenverband der Philadelphia (cf. II. f.), vertagt. — V. Jüd. Akademiker (im BJA., cf. IV. 5), gest. 1911. — Schles. Verband deutschvölkischer Akademiker, gest. 20. 6. 1913 (cf. IV. 18). Adr.: König v. Ungarn, Bischofstr. — Deutschvölk. Stud.-Verband, gest. 15. 7. 1913 (cf. IV. 18). — Fraternitas, poln. V., gest. 22. 7. 12. — Gleba, poln. ak. landw. V., gest. 17. 2. 13. Lokal: Schuhbrücke 50/52. — Pädagog. Gruppe, gegr. 25. 11. 1909 als lose Vg., s. 2. 5. 13 interkorp. V. Adr.: Schmiedebrücke 35. — Ak. Bismarckbund (cf. IV. 11), gest. SS. 14.

Freistud. Organisationen: a) Freie Studentenschaft, gest. 23. 1. 1904, Mitgl. der D. Fr. St. (cf. VII. 1); s. WS. 06/07 e. W. — b) Freie Vereinig. Kathol. Stud., gest. Ende WS. 13/14 (cf. VII. 2).

SC., Burschensch., LC., VC. u. B. Cheruscia (Techn. Hochsch.) bilden s. WS. 09/10 den „Schwarzen Waffenring alter schlagender Verbände", dessen Zweck Wahrung couleurstud. Tradition, Regelung der Verrufsverhältnisse u. Erleichterung d. Austragung von Ehrenhändeln zwischen Angehörigen der 5 Verbände ist. — Den „Waffenverband" bilden: CC., ADB., Alemannia, Baltia. Thuringia, Vratislavia, Gotia, ATB., Frideriana, VDSt., Agronomia. — Zwischen Wingolf, CV., KV. u. ADB. besteht ein Ehrengericht, ebenso zwischen Wingolf u. Baltia. — Seit 5.12.13 besteht ein Verband d. kathol. Korporationen, der sich in 3 Gruppen gliedert: I. KV., II. CV., III. Guestfalia-Unitas, Studentinnen-V. Viadrina u. V. kath. abst. Stud. Hochland.

Der am 9. 12. 1910 gegründete Allgemeine Studenten-Ausschuß hat aus Mitgliedermangel z. Zt. seine Tätigkeit ein-

Digitized by Google

gestellt; er besteht aus je 2 Vertretern folgender Gruppen: I. [der schwarze Waffenring ist SS. 14 ausgetreten]; II. übrige farbentr. Verb. (Abt. A: Leopoldina, Silingia, Frisia, Baltia, Thuringia; Abt. B: ADB., Alemannia, Normannia, Wingolf); III. kathol. Korporationen (CV., KV., UV., Hochland); IV. VWV.; V. nichtfarbentr. Verbindungen (Glacia, ATV., Wratislavia, VDSt., Gotia, Fridericiana, Agronomia, Saxo-Silesia, VJSt.); ferner wählen VI. das kathol. Konvikt und VII. die weibl. Stud. je 2 Vertreter, und VIII. die Freie Studentenschaft wählt je einen Vertreter auf die halbe Durchschnittszahl der Korp. der Gruppe I—V. (Ausländer haben kein Wahlrecht.) — In dem WS. 1913/14 gegr. Stud. Wohnungsamt haben die Korporationen 3, die Nichtinkorp. 3 u. die Studentinnen 1 Vertreter.

Korporationen an der Technischen Hochschule.

Corps im RSC.: *Neo-Franconia, gest. 30. 5. 79, a. d. Univ. Breslau rek. 15. 10. 1909, s. 16. 5. 10 bis 3. 2. 13 im ALC., s. IV. 13 a. d. Techn. Hochsch., s. 22. 4. 13 im RSC. adm., rez. 3. 6. 14. Rot-gold-blau, Fb. rot-gold, beide auf grauem Grunde, silbergraue M. Maturität. Kn.: Messergasse 14/16 II, priv.

Burschenschaft im RV. (cf. I a. 5): *Cheruscia, gest. 20. 2. 76, s. Pfingsten 82 bis 1910 im ADC., susp. WS. 99/00, rek. 6. 10. 1910 als B. im RV., susp. WS. 14/15. Weiß-d.rot-schwarz, Fb. rot-schwarz, P. Silber, weiße M. Kn.: Weidendamm 5, priv. PVh.: Bresl. Burschensch. (Univ.).

Turnerschaft im VC. (cf. I. a. 8): Guestphalia, gest. 1. 10. 10. im VC. s. 5. 6. 1911, vertagt. D. grün-weiß-schwarz, Ff. grün-weiß, P. Silber, d. grüne M. u. Fm. Kn.: Gold. Zepter, Schmiedebrücke 22 III.

Landsmannschaft im ALC. (cf. I a. 7): *Marcho-Borussia, fr. L., gest. 7. 5. 1910, im ALC. s. Pfingsten 14. Rot-weiß-gold, Ff. rot-weiß-rot, P. Gold, rote M. Kn.: Büttnerstr. 8, priv. PVh.: Thuringia (Univ.) u. ALC.-Berlin.

Freie Burschenschaft: *Bavaria, fr. B., gest. 26. 2. 74 in Coethen, s. WS. 11/12 in Breslau. Marineblau-weiß-gold v. u., Ff. blau-weiß-blau, P. Gold, blaue M. Kn.: Augustastr. 1. PVh.: L. Alemannia (Univ.).

Sängerschaft im Weim. CC. (cf. I. c. 2): *Burgundia, 1. 10. 1910 gest. von Leopoldina, s. 25. 11. 10 im WCC. als Ren., susp. Herbst 1914 bis 1915. H. blau-rot auf weißem Grunde, Fb. blau-rot, P. Silber, ziegelrote M. Kn.: Bayr. Hof, Zwingerpl.

Ak. Turnverein im ATB. (cf. I. c. 2): *Bismarck, gest. 4. 10. 10, im ATB. s. 16. 3. 11, susp. 1914. Schwarz-rot-gold, P. Gold, Bz. Kn.: Hansahotel, Teichstr. 11.

Kathol. Korporationen m. MV. a) Ftr. Vb. im CV. (cf. II. e. 1): *Marchia, kath.-deutsche Stud.-Vb., gest. 22. 7. 1910, im CV. s. 16. 11. 10. Karminrot-weiß-rosa, Ff. d. rot-weiß-d. rot, P. Silber, karminrote M. Kn.: I, Karlsstr. 44 II, priv. — b) Nichtftr. V. im KV. (cf. II. e. 2): *Zollern, gest. 30. 7. 1910, im KV. s. Pfingsten 11. Silber-schwarz, P. Silber, n. g. Br.: König v.

Digitized by Google

Ungarn, Bischofstr. 13. — c) Nichtftr. V. im UV. (cf. II. e. 3)· Guestfalia-Unitas cf. Univ.

Fachvereine: *Ak. V. Eisenhütte, gest. 2. 2. 1900; in Charlottenburg bis WS. 11/12. Gold-silber-schwarz, n. g. U. S.; im Waffenschutz d. B. Bavaria. Im Ak. Ing.-Verb. (cf. III. h. 15). Kn.: Gold. Zepter, Schmiedebrücke 22. — Ak. naturwissenschaftl. V. cf. Univ. — Mathemat. V. cf. Univ.

Dem Studentenverbande gehören mit * bezeichnete Korporationen mit je 1 Vertreter an sowie die Nichtinkorp. (Reichsinländer und die Ausländer deutscher Abkunft) mit je 1 Vertr. für jede 20 b. d. Vertreterwahl abgegebene Stimmen.

ERLANGEN.

Immatr.: Betrag 25 ℳ bezw. 21.50 ℳ; Termin 15. Okt. bis 8. Nov., bezw. 25. April bis 8. Mai. Erfordernisse: bei Reichsangehörigen deutsches Gymnasialreifezeugnis, bei Ausländern der Paß und Zeugnis über diejenige wissenschaftliche Vorbildung, welche nach den Gesetzen ihrer Heimat für den dortigen Universitätsbesuch vorgeschrieben ist. Studierende ohne Gymnasialreifezeugnis, welche Univ.-Studien zu ihrer Schlußprüfung nachzuweisen haben — Apotheker etc. — haben die Belege über die für ihr Fach vorgeschriebene Vorbildung beizubringen. Andere Studierende ohne Gymnasialreifezeugnis können ausnahmsweise mit Genehmigung des Kgl. Staatsministeriums mit der sog. kleinen Matrikel immatrikuliert werden. Außerdem werden wissenschaftlich gebildete Männer reiferen Alters durch den Prorektor unter Zustimmung des betr. Dozenten als Hörer zum Besuche einzelner Vorlesungen zugelassen. Hörerkarten 8 ℳ (Ausländer 9 ℳ) pro Semester. Auch Frauen, welche das Reifezeugnis eines deutschen humanistischen oder Realgymnasiums bezw. das des Mädchengymnasiums in Karlsruhe oder das Gymn.-Reifezeugnis der K. Prüfungskommission für Damen in Dresden besitzen, können immatrikuliert werden. Frauen, welche das vorerwähnte Reifezeugnis nicht besitzen, sowie solche, die lediglich das Reifezeugnis eines anderen deutschen Mädchengymnasiums haben, werden nicht immatrikuliert, sondern nur als Hörerinnen mit Genehmigung des Kgl. Staatsministeriums zum Besuche von Vorlesungen zugelassen. Bedingungen für die Zulassung als Hörerin sind a) entsprechende wissenschaftliche Vorbildung (Mittelschulbildung) — der erfolgreiche Besuch eines Mädcheninstituts und die bestandene Lehrerinprüfung in den neueren Sprachen sind für sich allein kein ausreichender Vorbildungsnachweis — b) entsprechender persönlicher Ausweis. Die Anmeldung hat mittelst schriftlichen Gesuches bei dem Prorektorate zu erfolgen. Exmatr.: zu einer Schlußprüfung am Ende der Studienzeit 7 ℳ., zum Besuch

Digitized by Google

einer anderen Universität 4 ℳ. Vorlesungen: Belegen bis 15. Nov., bezw. 15. Mai. Honorar: 4 ℳ für die Wochenstunde; vgl. jedoch § 75 d. Satzgn. Stundung nicht, aber Erlaß auf Grund eines Dürftigkeitszeugnisses u. e. Stipendiatenprüfungszeugnisses (Prüfg. üb. 3 vierstdge. Privatvorlesgn.). Freitisch: Konvikt, aber nur für die diesrheinischen bayerischen Protest. Krankenkasse: Akadem. Krankenverein. Lesehalle: Akadem. Lesezimmer, geöffnet an Wochentagen im Sommer 8—7, im Winter 9—8 (Sonnabends bis 5), Sonn- u. Festtage 11—1. Wohnungen zw. 60—120 ℳ für d. Sem., Bezahlung semesterweise u. monatlich. Wohnungsnachweis d. d. Geschäftsstelle des Vereins zur Hebung des Fremdenverkehrs, Bahnhofsplatz 6. Geselligkeit: Liedertafel, Gemeinnütziger Verein (2 ℳ f. d. Sem. Gelegenheit zu Konzerten, Theater, Kunstausstellgn. usw.).

Friedrich-Alexanders-Universität.

Gestiftet 1743.

Anfang 31. Oktober, Ende 15. März.

Rektor: Se. Majestät der König von Bayern **Ludwig III.** — *Prorektor:* **Kübler** (iur. Fak.). — *Dekane:* **Grützmacher, Rieker, Graser, Solereder.**

I. Theologische Fakultät.

Dekan: R. **Grützmacher.**

Pff. ord.: Th. **v. Zahn** (10. 10. 38) event.: Anleitg. z. philol. Verständn. ausgew. Abschn. d. N. T. 2 pg. — Walt. **Caspari** (19. 6. 47) **prakt.** Theol. I (Liturg. u. Homilet.) 4 p.; allg. Pädag. 4 p.; homilet. Sem. 2 pg.; katechet. Sem. 2 pg.; pädag. Prakt. 1 m. 2 pg. — W. **Letz** (12. 4. 53) Psalmen 4 p.; alttest. Sem. 1 m. 2 pg.; event.: Einf. ins A. T. 2 ö. — Ph. **Bachmann** (13. 10. 64) Dogmat. II. 5 p.; Joh.-Ev. 4 p.; systemat. Sem. (Uebgn.) 1 m. 2 pg.; event.: Christent. u. Relig., f. all. Fak. 1 ö. — G. **Wohlenberg** (1. 10. 62) Offenbarg. Joh. 4 p.; Einltg. ins N. T. 4 p.; neutest. Sem. (Bergpredigt) 1 m. 2 pg.; event.: Gang durch sämtl. Bücher d. N. T., f. all. Fak. 2 p. — R. **Grützmacher** (3. 12. 76) Dogmengesch. 5 p.; d. außerchristl. u. d. christl. Lebensideal, f. all. Fak. 1 p.; apologet. Sem. 14 tg. 1 m. 2 pg.; event.: Repetit. d. Ethik 14 tg. 1 m. 2 pg. — H. **Jordan** (30. 7. 78) Kirchengesch. I. 5 p.; Wesen u. Gesch. d. evangel. Mission 1 m. 2 p.; kirchengesch. Prosem. f. Anf. 1 pg.; Sem. 1 m. 2 pg.; event.: geschichtl. Entw. u. Bedeutg. d. Christent. v. d. Tagen Jesu bis z. Gegenw., f. all. Fak. 1 m. 2 p. — K. **Müller** (27. 7. 63) Symbol. 4 p.; Galaterbr. 2 p.; Jakobusbr. 2 p.; Sem. f. reformierte Theol. (Melanchthons Loci theologici) 1 m. 2 pg.; event.: Grundz. d. christl. Glaubens, f. all. Fak. 1½ ö.

Pf. ext.: Hans **Preuß**, Kirchengesch. III. 5 p.; Sem. f. kirchl. Kunstarchäol. (Gesch. d. Christusbildes) 1 pss.; event.: Gesch. d. christl. Frömmigkt. nach ihr. Haupttypen 2 p.

Univ.-Musikdir.: Pf. Elias **Oechsler** (19. 3. 50) liturg. Gesang 1 g.; Orgelsp. 4 m. 3 p.; Theor. d. Musik 2 p.; kontrapunkt. Uebgn.

Digitized by Google

f. Geübt. p.; evang. Kirchenlied in musikal. Beziehg. 1 p.; Chorgesang 1 m. 2 g.

Die unter Aufsicht der theolog. Fakultät zu haltenden Repetitorien werden besonders angezeigt werden.

II. Juristische Fakultät.

Dekan: K. **Rieker.**

Pff. ord.: **Em. Schling** (9. 7. 60) kathol. u. protestant. Kirchenr. 5 p.; dtsch. Privatr. 4 p.; bayer. Landes-Zivilr. 1 p.; Handels- u. Wechselr. (Prakt.) 1 m. 2 pss.; Konversat. (dtsch. Privatr.) 1 pss. — Ph. **Allfeld** (2. 11. 52) dtsch. Strafr. 6 p.; ausgew. Lehren d. Strafr. (Konversat.) 1 pss.; Einf. in d. Rechtswiss. 3 p.; Prakt. üb. Strafproz. u. d. besond. Teil d. Strafr. 1 m. 2 pss. — P. **Oertmann** (3. 7. 65) röm. R., f. Anf. 2 pss.; bürgerl. R. (Schuldverh.) 4 p.; Interpret. ausgew. Stellen a. d. BGB. 1 p.; Reichszivilprozeßr. I (ohne Vollstreckg.) 5 p.; zivilprozessuale, d. bürgerl. R. mitumfass. Uebgn. 1 m. 2 pss. — K. **Rieker** (27. 3. 57) Reichsstaatsr. 4 p.; Verwaltgsr. 4 p.; öff. Versichergsr. 1 m. 2 p. — Bernh. **Kübler** (4. 7. 59) Ⓚ bürgerl. R.: allg. Tl. 4 p., Familienr. 4 p.; Konversat. u. Repetit. d. bürgerl. R. 1 m. 2 pss. — Erw. **Riezler** (28. 6. 73) Syst. d. röm. Privatr. 7 p.; Gaius Inst. IV 1 m. 2 g.; Uebgn. (bürgerl. R.) 1 m. 2 pss.

III. Medizinische Fakultät.

Dekan: E. **Graser.**

Pff. ord.: Frz. **Penzoldt** (12. 12. 49) Ⓚ med. Klin. 5 m. $1^1/_2$ p.; Arbtn. f. Vorger. (m. Königer u. Toenniessen) tägl. pg. — Leo **Gerlach** (23. 1. 51) systemat. Anat. d. Menschen I (Muskel- u. Eingeweidel.) 6 p.; anat. Prakt. (Sezierübgn.) (m. Hermann) 6 m. 3+5 m. 2 p.; event.: mikrosk. Kurs 2 m. 2 p. — G. **Hauser** (13. 7. 56) spez. pathol. Anat. 5 p.; pathol.-anat. Demonstr.- u. Sektionskurs 2 m. 2 p.; pathol.-histol. Kurs f. Vorger. 2 m. 2 p. — J. Nepom. **Oeller** (30. 4. 50) klin. Unterr. in d. Augenhlkde. 5 p.; Augenspiegelkurs 2 pss. — E. **Graser** (4. 6. 60) chir. Klin. 5 m. $1^1/_2$ p.; chir. Kolloqu. 1 p.; Arbtn. im Labor. (m. Kreuter) tägl. pss.; event.: Repetit. üb. d. Gesamtgebiet d. Chir. (f. 7.—10. Sem.) 3. — L. **Heim** (13. 2. 57) Ⓚ öff. u. private Gesundhts.-pflege 2 m. 2 p.; Bakteriol. u. Sterilisat.-Technik, f. Pharm. 1 m. 3 pss.; hyg.-bakt. Arbtn. f. Vorger. tägl. pss. — G. **Specht** (25. 12. 60) psychiatr. Klin. (einschl. gerichtl. Psychiatr.) 2+1 m. 2 pss.; Unfall- u. Invalidenbegutachtg. v. Nerven- u. Geisteskrkn. (m. Kleist) 1 pg. — F. **Jamin** (4. 12. 72) Ⓚ (inn. Med., Kinderh.) kündigt später an. — L. **Seitz** (24. 5. 72) geburtsh.-gynäkol. Klin. 6 p.; geburtsh. Operat. am Phantom 3 p.; Arbtn. im Inst. f. Vorger. tägl. pg.; event.: geburtsh. u. gynäkol. Untersuchgskurs 3. — E. F. **Weinland** (9. 3. 69) Physiol. I. 6 p.; physiol. Prakt. (m. Schulz) 2 m. 2 pss.; Arbtn. im Labor. tägl. pg.

Pff. ext.: F. **Hermann** (7. 3. 59) Knochen- u. Bänderl. 5 p. (1. Hälfte d. Sem.); topogr.-anat. Demonstr. 2 p.; s. a. Pf. ord. Gerlach. — M. v. **Kryger** (24. 8. 61) Fraktur. u. Luxat. 2 p.; chir. Propädeut. 2 p.; klin. Orthop. $1^1/_2$ p. — Rob. **Heinz** (11. 5. 65) Arzneimittel- u. Giftlehre 1 m. 2+1 p.; Arzneiverordngs.- u. -bereitgsl. 1 m. 2 p. — Arno **Scheibe** (13. 4. 64) Klin. d. Ohren-, Nasen- u. Kehlkopfkrkhtn. 3 p.; Unter-

Digitized by Google

suchgsmethdn. d. Ohres, d. Nase u. d. Kehlkopfes (m. Brock) 2 pss. — H. **Königer** (22. 7. 76) Perkuss. u. Auskultat. f. Anf. 2 pss.; klin.-diagnost. Kurs f. Geübt. 1 m. 2 pss.; mikrosk.-chem. Kurs 1 m. 2 pss.; Begutachtg. inn. Krkhtn. 1 p.; s. a. Pf. ord. Penzoldt. — Mart. **Nippe,** Ⓚ (gerichtl. Med.) kündigt später an. — Arn. **Spuler** (1. 6. 69) Ⓚ mikrosk. Kurs 2 m. 2 p.; Anthropol. u. Urgeschichtliches v. östl. Kriegsschauplatz 1 ö. — Osk. **Schulz** (16. 6. 58) chem. Prakt. f. Med. 2 m. 2 pss.; Repetit. d. Chem. f. Med. 4 p.; physiol. Prakt. (m. Weinland) 2 m. 2 pss.; Physiol. u. Pathol. d. Stoffwechsels 1 p.; allg. Biol., f. all. Fak. 1 ö. — Leonh. **Hauck** (29. 5. 74) Klin. d. Haut- u. Geschl.-Krkhtn. 2 p. — Erw. **Kreuter** (1. 11. 76) (Chir.) kündigt später an. — Wolfg. **Weichardt** (29. 8. 77) Kriegshyg. 1 m. 2 p.; hyg. Untersuchgsmethdn. 2 p.; Schulhyg., insbesond. f. Philol. 1 p.; serol. Diagnost. 1 m. 2 p.; Arbtn. f. Vorger. tägl. pss. — H. **Euler** (13. 5. 78) Klin. d. Zahn- u. Mundkrkhtn. 4 p.; Technik tägl. p.; Plombierkurs 5 m. 3 p.; Pathol. d. Zähne u. d. Mundes 2 p.; Extrakt.-Kurs f. Med. 1 p. — Rich. **Kümmell** (5. 8. 80) Fehler d. Brechg. u. Anpassgsfähigkt. d. Auges 1 p.; Anltg. z. wiss. Arbtn. pg.; event.: Wiederholg. d. Augenhlkde. 2 pss.

Dozz.: E. **Engelhorn** (30. 6. 81) (Gynäkol.) liest in Jena. — W. **Brock** (26. 12. 80) Uebgn. in kleiner. therapeut. Eingriffen an Lebenden u. am Präpar., f. Geübt. 2 pss.; s. a. Pf. ext. Scheibe. — Er. **Toennießen,** therapeut.-techn. Kurs 1 p.; Röntgen-Diagnost. in d. inn. Med. 1 p.; s. a. Pf. ord. Penzoldt.

IV. Philosophische Fakultät.

Dekan: Hans **Solereder.**

Pff. ord.: Elias **v. Steinmeyer** (8. 2. 48) (dtsch. Philol.) i. R. — Aug. **Luchs** (6. 3. 49) röm. Lit.-Gesch. bis Augustus 4 p.; klass.-philol. Sem. (Satiren d. Juvenal u. lat. Stilübgn.) 1 m. 2 pg. — H. **Varnhagen** (18. 8. 50) Chaucers Leben u. Werke nebst Erkl. d. „Canterbury Tales" 2 p.; Einf. ins Gotische 2 p.; engl. Sem.: a) Uebgn. (neueste engl. Lit.) 3 pss., b) Anltg. z. wiss. Arbtn. 1 pss., c) Repetit. 2 pss.; event.: Repetit.-Kurse im engl. Sem. — K. Th. Ritter **v. Eheberg** (31. 1. 55) allg. (theoret.) Volkswirtschftsl. 4 p.; Finanzwiss. 4 p.; staatswiss. Sem. $1^1/_2$ pss. — O. **Fischer** (28. 11. 52) anorg. Exp.-Chem. 5 p.; prakt. Uebgn. (m. Henrich): a) analyt.-chem. Uebgn. 5 m. 4 pss., b) Vollprakt. ganztg. pss.; Prakt. f. Med. 4 pss. — Eilh. **Wiedemann** (1. 8. 52) Exp.-Phys. 5 p.; physikal. Prakt. f. Anf. 1 m. 2 pss.; physikal. Halbprakt. 5 m. 4 pss., Vollprakt. ganztg. ps. — M. **Noether** (25. 9. 44) analyt. Geom. u. Infinitesim.-Rechng. II. 4 p.; ellipt. Funkt. 3 p.; Sem.-Uebgn. pg. — R. **Falckenberg** (23. 12. 52) Gesch. d. Philos. v. Kant bis Hegel 4 p.; philos. Sem. (Uebgn.) 1 pg. — W. **Geiger** (21. 7. 56) Relig. d. Kulturvölker d. Orients 4 p.; indogerm. Sem.: a) Sanskr. f. Anf. 2 p., b) Sanskr. od. Päli f. Geübt. 2 pg. — Hans **Lenk** (17. 5. 63) allg. u. spez. Mineral. 5 p.; Uebgn. in d. makrosk. Gesteinsbestimmg. (m. Krumbeck) 1 m. 2 pss.; mineral. Anf.-Prakt. 1 m. 2 pss.; mineral., petrogr. u. geol. Arbtn. (letztere m. Krumbeck): a) Vollprakt. pss., b) Halbprakt. pss.; nutzbare Mineralien u. Gesteine 1 ö.; Kolloqu. 1 m. 2 pg. — Alb. **Fleischmann** (28. 6. 62) Biol. d.

Digitized by Google

Wirbeltiere 5 p.; zool. Prakt. f. Anf. 1 m. 2 p.; Halbprakt. 6 m. 4 pss.; Vollprakt. ganztg. pss. — Hans **Solereder** (11. 9. 60) allg. Botan., f. Naturwiss. u. Pharm. 5 p., f. Med. 2 p.; mikrosk. Prakt.: a) Anf.-Kurs. 1 m. 4 pss., b) pharmakognost. Kurs, I. Hälfte 1 m. 4 pss., c) II. Hälfte 2 m. 2 pss., d) Kurs f. Nahrgsmittelchem. 4 pss.; Pharmakogn. 1 p.; Kolloqu. 1 m. 2 ö.; Anltg. z. wiss. Arbtn. ganz- od. halbtg. pss. — E. **Heerdegen** (7. 12. 45) griech. u. lat. Paläogr. u. Handschriftenkde. 4 p.; Handschriftenlesen pg. (2. Hälfte d. Sem.); klass.-philol. Sem. (Menanders Epitrepontes) 1 m. 2 pg. — P. **Hensel** (17. 5. 60) Einltg. in d. Philos. 4 p.; Lekt. ausgew. Stücke a. d. griech. Philos. 1 m. 2 pg. — O. **Stählin** (22. 1. 68) Ⓚ griech. Lit. d. nachklass. Zeit 4 p.; klass.-philol. Sem. (Theokrit u. griech. Stilübgn.) 1 m. 2 pg.; griech. Kurse f. Anf. 2 p.; Lekt. v. Aeschylus' Persern u. Platons Apologie 4 p. — A. **Schulten** (25. 5. 70) röm. Staatsr. 4 p.; histor. Uebgn. üb. wicht. Schlachten d. Altert. 1 m. 2 pg.; ausgew. Texte d. antik. Geographen 1 pg.; Delphi 1 p. — G. **Beckmann** (15. 10. 64) dtsch. Gesch. 4 p.; histor. Sem. (Uebgn.) 1 m. 2 pg. — E. **Fischer** (12. 7. 75) Ⓚ höh. Algebra 4 p.; Zahlentheor. 1 m. 2 p.; Sem.-Uebgn. (Einf. in d. Analysis) pg. — M. **Busch** (16. 8. 65) pharmaz. Chem., org. Tl. 3 p.; Grundlag. d. Nahrgsmittelchem., f. Chem. u. Pharm. 2 p.; chem. Halb- u. Vollprakt. pss.; pharmaz.-chem. Prakt., f. Stud. d. 3. u. 4. Sem. je 5 m. 4 pss.; nahrgsmittelchem. Halb- u. Vollprakt. pss. — Jul. **Pirson** (27. 10. 70) histor. frz. Synt. 4 p.; Einf. ins Altfrz. 1 m. 2 p.; roman. Sem.: a) lit.-histor. Uebgn. 2 pg., b) phonet. Uebgn. 1 pg., c) neufrz. Uebgn. 3 pg. — L. **Curtius** (13. 12. 74) Ⓚ griech. Kunst d. 5. Jahrh. v. Chr. 4 p.; archäol.-kunstgesch. Uebgn. 1 m. 2 pss.; d. Student u. d. dtsch. Gegenw., f. all. Fak. 1 ö. — Jos **Heil** (14. 6. 75) d. Islam d. Gegenw., f. all. Fak. 4 p.; Grammat. d. klass. Arab. 2 p.; Osman.-Türk. 2 p.; semit. Sem. $1^1/_2$ pg. — W. **Volz** (11. 8. 70) Ⓚ geogr. Grundlag. d. europ. Großmächte 2 p.; physische Erdkde. 2 p.; geogr. Uebgn. f. Anf. 1 ö.; Kolloqu. 2 pss.; Anltg. z. selbst. Arbtn. tägl. pg.; repetitor. Besprechgn. $1^1/_2$ p. — Frz. **Saran** (27. 10. 66) histor. Grammat. d. Nhd. II (Formenl.) 2 p.; dtsch. Sem. (Nibelungenlied) 1 m. 2 pg.; Prosem. (ahd. Grammat. f. Anf.) 1 m. 2 pg.; Repetit. 2 g.

Pf. ord. hon.: **E. Hartwig** (Bamberg) allg. Astron., f. all. Fak. 1 m. 2 p.; systemat. Vorführg. d. Einrichtgn. d. Sternw. z. Bamberg ö.; astron. Prakt. pg.

Pff. ext.: Klamor **Neuburg** (26. 6. 59) Einf. in d. Statist. u. Bevölkergsstatist. 4 p.; Versichergswes. u. -statist. 3 p.; statist. Uebgn. 1 m. 2 p. — Rud. **Reiger** (13. 6. 75) Ⓚ theoret. Phys. 4 p.; Uebgn. dazu 1 pg.; physikal. Kolloqu. 1 pg. — Ferd. **Henrich** (18. 3. 71) analyt. Chem. d. Metalle u. Gewichtsanal. 3 p.; Chem. (ausgew. Kap.) 2 p.; s. a. Pf. ord. O. Fischer. — F. **Haack** (5. 10. 68) Ⓚ Albr. Dürer, f. all. Fak. 4 p.; Betracht. u. Bestimm. v. Kunstwerken 1 m. 2 ö.; kunstwiss. Sem. 2 pss.; Rundgang durch d. German. Museum in Nürnberg 14 tg: 1 m. 2 ö. — Ed. **Jordis** (11. 8. 68) Ⓚ physikal. Chem. I. 2 p.; chem. Sem. 2 pss.; elektrochem. Prakt. 2 u. 4 pss. — H. **Leser** (1. 6. 73) Psychol. 4 p.; Gesch. d. Pädag. seit d. Renaiss. 4 p.; Fichtes Idee d. dtsch. Nationalstaates 1 ö.; pädag. Uebgn. 1—2 pg. — Enoch **Zander** (19. 6. 73) Tierleben des Meeres 1 ö. — Loth. **Krumbeck** (11. 9.

Digitized by Google

78) Paläontol. d. Wirbellosen 2 p.; Morphol. v. West-Europa 2 p.'; paläontol. Uebgn. 1 m. 2 pss.; s. a. Pf. ord. Lenk. — Jos. **Würschmidt** (5. 2. 86) Gesch. d. Phys. 2 p.; Vektorenrechng. m. Anwendgn. 2 p.; Klimatol. 2 p.; event.: theoret. Phys. 4 p. — R. **Baldus** (11. 5. 85) Ⓚ Vorlesgn. aus d. Gebiete d. Elem.-Mathem. 2 p., d. höh. Geom. 4 p.; polit. Arithmet. f. Jur. 1 p.; Wahrscheinlichktsrechng. 2 p.; Uebgn.

Dozz.: F. **Brunstäd** (22. 7. 83) Ⓚ (Philos.) kündigt später an. — **F. Hauser** (10. 10. 86) Ⓚ Maschinenkde, 1 p. — **F. Steilwaag**, angew. Entomol., f. all. Fak. 1 ö.

Lekt.: Georges **Bodart** Ⓚ (französ. Spr.) kündigt später an. Lat. Kurse werden später angekündigt.

Künste: Univ.-Musikdir. Pf. Elias **Oechsler** s. theol. Fak. — Hauptl. Andr. **Bauer**, Stenogr. (Syst. Gabelsbg.).

Fertigkeiten: Gymn.-Turnl. **Loch** Ⓚ Turnspiele. — Fechtl. H. **Fehn**, Fechtkunst. — Tanzl. L. **Bergmann**, Tanzkunst. — Reitl. G. **Schlee** Ⓚ Reitkunst.

K. Universitäts-Bibliothek.

Geöffnet täglich von 11—1 und (außer Samstags) von 4—6 Uhr, das Lesezimmer von 9—1 und (außer Samstags) von 3—6 Uhr.

Ober-Bibliothekar: Dr. K. **Heiland.** — *Bibl.*: Dr. O. **Mitius** (19. 11. 65). — *Kustoden:* K. **Blokerich** (17. 5. 65); Dr. F. **Bock.**

Attribute der Universität.

1. Allgemeine: a) Univ.-Gottesdienst. Pf. **Bachmann.** — b) Bibliothek s. oben. Mit derselben verbunden: 1. Kupferstichsammlung. Dir.: Dr. **Heiland**; 2. Münzsammlung. Vorst.: Dr. **Heiland.** — c) Schloßgarten. Dir. d. Verwaltungsausschuß. — d) Akad. Lesezimmer. Vorst. Geh. Rat v. **Steinmeyer.** — e) Pädag. Praktikum. Pf. **Caspari.** — f) Gemäldegalerie. Kons. Pf. **Haack.** — g) Ethnograph. Sammlg. Vorst. Pf. **Volz.** - 2. Der theol. Fakultät: a) Wiss.-theol. Seminare. Alttest.-exeget. Dir. Pf. **Lotz**; neutest.-exeget. Dir. Pf. **Wohlenberg**; kirchengesch. Dir. Pf. **Jordan**; systemat. Dir. Pf. **Bachmann**; Seminar für reformierte Theol. Dir. Pf. **Müller**; Seminar f. christl. Kunstarchäol. Dir. Pf. **Preuß.** — b) Prakt. theol. Sem.: homiletisches. Dir. Pf. **Caspari**; katechetisches. Dir. Pf. **Caspari**; apologetisches. Dir. Pf. **Grützmacher.** — c) Institut für Kirchenmusik Dir. Musikdir. Pf. **Oechsler.** — 3. Der jurist. Fakultät: Jurist. Seminar. Dir. der Dekan. — 4. Der medizin. Fakultät: a) Anat. Institut. Dir. Pf. **Gerlach.** — b) Augenärztl. Klinik u. Poliklinik. Dir. Pf. **Oeller.** — c) Chir. Klinik. u. Poliklinik. Dir. Pf. **Graser.** — d) Chir. Instrument.-u. Bandagen-Sammlg. Dir. Pf. **Graser.** — e) Geburtsh.-gynäkol. Klinik u. Poliklinik. Dir. Pf. **Seitz.** — f) Hygien.-bakt. Institut. Dir. Pf. **Heim.** — g) Kinderklinik. Dir. Pf. **Jamin.** — h) Univers.-Krankenhaus. Dir. Pf. **Graser.** — i) Medizin. Klinik u. Ambulatorium. Dir. Pf. **Penzoldt.** — k) Klinik u. Poliklinik f. Ohren-, Nasen- u. Kehlkopfkranke. Dir. Pf. **Scheibe.** — l) Pathol.-anat. Inst. Dir. Pf. **Hauser.** — m) Med. Poliklin. Dir. Pf. **Jamin.** — n) Pharmakol. Inst. Vorst. Pf. **Heinz.** — o) Physiol. Institut. Dir.

Digitized by Google

Pf. **Weinland.** — p) Psychiatr. Klin. Dir. Pf. **Specht.** — q) Zahnärztliche Poliklinik. Dir. Pf. **Euler.** — 5. Der philos. Fakultät. I. Sekt.: histor.-philol. Fächer. a) Archäol. Seminar. Dir. Pf. **Curtius.** — b) Deutsch. Seminar. Dir. Pf. **Saran.** — c) Seminar für englische Philologie. Dir. Pf. **Varnhagen.** — d) Histor. Seminar, Abt. f. alte Geschichte. Dir. Pf. **Schulten**; Abt. f. mittl. u. neuere Geschichte. Dir. Pf. **Beckmann.** — e) Kunstsammlg. Dir. Pf. **Overbeck.** — f) Klass. Philol. Seminar. Dirr. Pff. **Lucks u. Stählin.** — g) Indogerm. Seminar. Dir. Pf. **Geiger,** — h) Semit. Seminar. Dir. Pf. **Heil.** — i) Seminar für roman. Philol. Dir. Pf. **Pirson.** — k) Staatswiss. Seminar. Dir. Pf. v. **Eheberg.** — l) Kunstgesch. Seminar. Dir. Pf. **Haack.** — II. Sekt. mathem.-naturwiss. Fächer: a) Botan. Institut u. botan. Garten Dir. Pf. **Solereder.** — b) Chem. Labor. Dir. Pf. O. **Fischer.** — c) Geogr. Seminar. Dir. Pf. **Volz.** — d) Mathemat. Kabinett. Vorst. Pf. **Moecher.** e) Mathem.-phys. Seminar. Dirr. Pff. **Moecher u. E. Fischer** (mathem. Abt.), **Wiedemann** (phys. Abt.). — f) Mineral.-geol. Institut. Dir. Pf. **Lenk.** — g) Pharmazeut. Institut und Labor. für angew. Chemie. Dir. Pf. **Busch.** — h) Untersuchungsanstalt f. Nahrungs- u. Genußmitt. Dir. Pf. **Busch.** — i) Physikal. Institut. Dir. Pf. **Wiedemann.** — k) Zool. Institut. Dir. Pf. **Fleischmann.**

Akademische Vereinigungen.

Commentwaffe: Korbschläger.

Corps im K. SCV. (cf. I. a. 1). Erlanger SC.: Onoldia, Lebens-C., gest. 28. 5. 1798 als Ansbacher Gesellschaft von aus dem Schwarzen Orden Ausgetretenen. Blutrot-weiß, Fb. rot-weiß-schwarz P. Silber, weiße M. EH. s. SS. 98: Nürnbergerstr. 8; Exkn.: Windmühle. — Baruthia, gest. 14. 7. 1808 (grün-schwarz-gelb), susp. 15. 12. 17 bis 8. 1. 18 u. Ende WS. 87/88 bis 25. 5. 38, Lebens-C. 1526 bis WS. 69/70 u. 1870 bis 11. 8. 76. Schwarz-gold-grün (bis 1839: schwarz-grün-gold), Fb. grün-gold, P. Gold, grüne M. EH. s. 21. 7. 1908: Ratsberger Landstr. 20; Exkn.: Ratsberg. — Bavaria als Lebens-C. gest. 11. 8. 40 von Ansbacher Renoncen, s. 30. 5. 76 vorübergehend Waffen-C., beh. aufgelöst 21. 7. 86 bis 21. 7. 87 (inzwischen Rhenania [d. blau-weiß-rosa] u. s. 23. 10. 86 Normannia [h. grün-weiß-rosa, Ff. grün-weiß, grüne M.]), s. 16. 7. 1913 Waffen-C. H. blau-weiß-d. blau, Ff. h. blau-weiß, P. Silber, h. blaue M. EH. s. 6. 12. 08: Hauptstr. 7; Exkn.: Atzelsberg. — Rhenania, gest. 15. 7. 78, als Waffen-C. abgetrennt von Onoldia, Rhenania s. 20. 7. 78, susp. 10. 6. 75, rek. 17. 10. 94 unter Verschmelzung mit d. C. Franconia (gest. 14. 6. 75, susp. 21. 5. 78; grün-weiß-rot, Ff. grün-rot, P. Silber, grüne M.). H. blau-weiß-blutrot, Ff. blau-rot (bis 10. 6. 75 weiß-rot), P. Silber, rote M. EH. s. 10. 2. 06: Hauptstr. 97; Exkn.: Bruck. — Chargen: X, XX, XXX (außer Bavaria: XXX, XX, X).

Corps im RSC. (cf. I a. 3): Guestphalia, Lebens-C., gest. 9. 1. 78 als Ak. Pharm.-V., ftr. s. 10. 6. 98, bis SS. 05 V. Pharmacia, s. WS. 06/07 frschl. Vb., s. 29. 7. 12 C. im RSC., rez. 14. 5. 13. Schwarz-weiß-grün, Fb. weiß-grün, schwarze M., im SS. weiße St. Kn.: Niklasbräu, Hauptstr. Exkn.: Bruck. PVh. m. d. RSC.-München.

Digitized by Google

Burschenschaften d. Deutschen Burschenschaft (cf. I. a. 4). Erlanger Burschensch.: Bubenruthia, hervorgeg. aus der 1. 12. 17 gegr. B. Arminia (blau-weiß-grün, s. Okt. 1818 schwarz-rot von oben, P. Gold, schwarzes Barett), beh. aufgelöst 1819 u. 23, besteht als „Allgemeinheit", rek. 6. 6. 26, s. 27 Arminia (schwarz-rot-gold, schwarze, dann rote M.), aufgelöst 9. 5. 33 (offiz. Stiftungsdatum), besteht als „Bubenreuther", WS. 40/41 konstituiert, Lebensprinzip s. 15. 6. 57, SS. 84 bis 14. 1. 86 aus dem ADC. ausgetreten. Schwarz-rot v. u. (12. 8. 54 bis 4. 11. 60 rot-gold-rot), P. Gold, karminrote Kranz-M. (goldener Eichenkranz auf schwarzem Samtstreifen, s. 1873), keine Ff. EH. s. 89: Oestl. Stadtmauerstr. 32; Exkn.: Bubenreuth. Im Roten Verbande (cf. Bonn). — Germania, neugegründet 12. 12. 49 (als Fortsetzung der 5. 2. 27 gegr., IV. 33 beh. aufgelösten Germania mit gleichen Farben). Schwarz-gold-rot v. u., P. Gold, keine Ff., weiße M. (14. 3. 55 bis 12. 12. 60 rot-weiß-grün, Gf. rot), weiße Schärpe. EH. s. 88: Universitätsstr. 15; Exkn.: Sieglitzhof. Im Südd. Kartell (cf. Heidelb.). — Franconia, gest. 12. 6. 84 beh. verboten Juli 08 bis 3. 5. 09, Ende SS. 09 verschmolzen mit d. B. Marcomannia (gest. 1848, susp. 1860 bis 12. 12. 1908; blau-gold-rot v. u., rote M.). Weiß-schwarz-rot-weiß v. u., Fb. weiß-schwarz-weiß (s. WS. 89/90), P. Silber, schwarze M. (früher rote St.). EH. s. 16. 7. 14; Exkn.: Marloffstein.

Landsmannschaft im CLC. (cf. I. a. 6): Saxo-Guestphalia, gest. zu Berlin 10. 12. 85 als V. Stud. d. Zahnheilkunde Neo-Guestphalia (u. S.), s. 27. 11. 88 Guestphalia, s. 3. 11. 90 freischl. Vb., 28. 1. 95 bis 6. 5. 99 susp., s. 10. 3. 1900 im ALC. adm., 10. 12. 00 rez., s. 5. 6. 06 im CLC., Ende SS. 1909 susp., rek. in Erlangen III. 1911 unter Fusion m. d. frschl. Turnersch. Saxo-Hansea zu Leipzig [gest. 21. 5. 98 a. d. Handelshochsch. als V. Hammonia, s. SS. 02 ftr. u. BM., s. WS. 02/03 a. d. Univ.; weiß-h. blau-rosa, Ff. blau-rosa, h. blaue M.], s. 6. 5. 11. Saxo-Guestphalia, vertagt Herbst 1914. Ziegelrot-weiß-h. blau, Fb. h. blau-rosa v. u. (bis Anf. 1913 weiß-rot-weiß). P. Silber, h. blaue M. (in Berlin rote M., im SS. weiße St.). PVh.: LC.-Würzburg. EH. s. 1912; Exkn.: Sieglitzhof.

Gesangverein im SV. (cf. II. c. 1): Studenten-Gesang-Verein SGV.), gest. 14. 12. 78, im SV. s. WS. 78/79, verboten für WS. 90/91. Rosa-weiß, P. Silber, Bz. u. Schl. mit Brandenburger Adler. Leichte u. schwere e. W. s. WS. 99/00; u. S. EH. s. SS. 06: Spardorferstr. 32; Exkn.: Ratsberg.

Verein Deutscher Stud. im Kyffhäuserverb. (cf. III. g. 1), gest. 24. 11. 81, im KV. s. 6. 8. 82. Schwarz-weiß-rot, n. g. Schwere e. W. U. S. Kn.: Harfenstr. 4 priv.; Exkn.: Uttenreuth.

Christl. Verbindungen m. MV.: a) im Schwarzburgbund (cf. II. d. 2): Christl. Stud.-Vb. Uttenruthia, 6. 8. 36 als Obskuranten-V. entstanden aus dem 1830 gegr. christl. Stud.-V. der Augsburger (s. 41/42 schwarze Samt-M. ohne P., s. 8. 3. 48 m. Gold.-P.), s. 10. 12. 42 Uttenruthia, 3. 7. 50 verschmolzen mit der 21. 1. 50 ausgetretenen Alt-Uttenruthia (schwarz-gold-schwarz, weiße M.). Schwarz-gold-schwarzes Band (s. 22. 6. 48), P. Gold, weiße Kranz-M. (s. WS. 50/51) (gold. Eichenkranz auf schwarzem Samtstreifen), Cerevis

Digitized by Google

schwarz, Schärpe weiß mit Gold (s. 1843). X, XX, XXX. EH. s. 15. 10. 89: Friedrichstr. 19; Exkn.: Uttenreuth. — b) Wingolf (cf. II. d. 1) 29. 11. 50 abgetrennt von Uttenruthia, s. 5. 6. 62 im Wingolfsbund, beh. aufgelöst 8. 12. 97 bis 18. 2. 98. Schwarz-weiß-gold, P. Silber, Hb. schwarz-weiß auf gold. Grund (s. SS. 12), schwarze Kranz-M. (s. SS. 85: gold. Kranz auf schwarz-weißem Streifen). EH. s. 20. 7. 92: Friedrichstr. 26; Exkn.: Eltersdorf. X, XX, XXX.

Ev.-luth. Stud.-Verein (m. MV.) im Leuchtenburgverb. (cf. II. e.): Philadelphia, gest. 6. 5. 50, susp. WS. 62 bis 12. 11. 79, WS. 84 bis 15. 11. 92, vertagt 1914. D. blau-weiß-gold, Bz. FVh. m. d. Theol.-Stud.-V. Kn.: Goldenes Herz, Weiße Herzstr. 8; Exkn.: Kleinseebach.

Kathol. Korporationen m. MV.: a) Ftr. katholisch-deutsche Stud.-Verb. im CV. (cf II. e. 1): Gothia, gest. 30. 5. 92, im CV. s. VII. 92, ftr. s. 23. 11. 92. H. braun-gold-h. blau, Ff. gold-blau (bis 1913 braun-gelb-blau bezw. gelb-blau), P. Gold, h. braune Samt-M. Kn.: Kaiserhof, Goethestr.; Exkn.: Spardorf. X, XX, XX, XXXX. — b) Nftr. V. im KV. (cf. II. e. 2): Rhenania, gest. 16. 7. 92, hervorgeg. aus d. „Gesellsch. kath. Stud." (gest. WS. 90/91, nichtkorp.), im KV. s. SS. 92. Blau-weiß-schwarz, n. g. Kn.: Rest. Kolping, Bismarckstr. 4; Br.: Kaiser Wilhelm, Universitätsstr. 34; Exkn.: Frauenaurach.

Wissenschaftl. Vereine: a) im DWV. (cf. III. h.): Theol. Stud.-V. gest. 10. 5. 60. Weiß-h. blau-weiß, n. g. Im Leipz. Verband (cf. A. III. h. 2). Kn.: Strauß, Rückertstr. 10. — b) Sonstige: Mathemat.-physikal. V., gest. SS. 05; nicht korp.

Sonstige Vereine: Deutsche Christl. Stud.-Vg. (cf. IV. 1), Lokal: CVJM., Apfelstr. 10. — Ak. Missions-V., gest. Juni 1876. (cf. IV. 2). — Ak. Gesang-V. (rein musikalisch). — Klinikerschaft (Verb. cf. IV. 13). — Ak. Ausschuß f. Leibesübungen, gest. SS. 1912.

Die Corps (KSCV. u. RSC.), Burschenschaften u. die Landsmannschaften bilden s. SS. 14 den Losen Waffenring zur Regelung von Waffenfragen.

FRANKFURT A. M.

Immatr.: 20 ℳ; für solche, welche schon auf einer Hochschule des Deutschen Reichs oder auf einer deutsch-österr. oder deutsch-schweiz. Universität immatrikuliert waren, 12 ℳ. Meldung v. 16. Okt. bis z. 6. Nov. persönlich im Univ.-Sekretariat. Exmatr.: 15 ℳ. A. Zum Nachweise d. wissenschaftl. Vorbildung für d. akad. Studium haben Angehörige des Deutschen Reiches dasjenige Reifezeugnis einer deutschen neunstufigen höheren Lehranstalt beizubringen, welches für die Zulassung zu den ihrem Studienfach entsprechenden Berufsprüfungen in ihrem Heimatstaate vorgeschrieben ist. Genügt nach den bestehenden Bestimmungen für ein Berufsstudium der Nachweis der Reife für die Prima einer neunstufigen höheren Lehranstalt, so reicht das auch für

Digitized by Google

die Immatrikulation aus. Das Gleiche gilt von dem in den Verfügungen des Ministers der geistlichen und Unterrichts-Angelegenheiten vom 3. April 1909 und 11. Okt. 1913 zugelassenen Vorbildungsnachweis für das Studium, welches zum Berufe der Oberlehrerin führt. In der philos., der naturwiss. und der wirtschafts- und sozialwiss. Fakultät werden außerdem immatrikuliert: Inländer, die ein Reifezeugnis nicht besitzen, aber wenigstens dasjenige Maß von Schulbildung erreicht haben, das für die Erlangung der Berechtigung zum einjährig-freiwilligen Dienst vorgeschrieben ist, mit besonderer Erlaubnis des Immatrikulationsausschusses auf die Dauer von vier Semestern (kleine Matrikel). Aus besonderen Gründen kann der Immatrikulationsausschuß die Verlängerung des Studiums um zwei Semester gestatten.

B. Frauen, die ein Reifezeugnis nicht besitzen, können (auch wenn sie mit dem Studium Handelshochschulzwecke verfolgen) nur mit besonderer Genehmigung des Herrn Ministers, die durch den Immatrikulationsausschuß nachzusuchen ist, immatrikuliert werden. Ausländer können immatrikuliert und bei jeder Fakultät eingetragen werden, sofern sie sich über den Besitz einer Schulbildung ausweisen, welche der von Angehörigen des Deutschen Reiches für das akademische Studium geforderten gleichwertig zu erachten ist. In der Wirtschafts- u. sozialwiss. Fakultät können bis auf weiteres auch Ausländer, die sich im Besitze eines Reifezeugnisses nicht befinden, zur Immatrikulation mit der kleinen Matrikel unter den gleichen Bedingungen wie Inländer zugelassen werden. Für Ausländerinnen ist die Immatrikulation nur mit Genehmigung des Herrn Ministers zulässig. — Personen, die nicht in der Lage sind, sich immatrikulieren zu lassen, können vom Rektor als Gasthörer zugelassen werden. In der medizinischen Fakultät werden in der Regel lediglich approbierte Ärzte und Medizinalpraktikanten zugelassen, andere Personen nur aus besonderen Gründen und mit jeweiliger Genehmigung der Fakultät. Hörerschein 5 ℳ (Ausländer 10 ℳ), jedoch haben Gasthörer auch für Vorlesungen, die für Studierende unentgeltlich sind, ein Honorar von 5 ℳ für die Wochenstunde zu entrichten. Inländer ohne Beruf, sowie Ausländer, haben als Gasthörer die doppelten Honorarsätze zu zahlen.

Vorlesungen: Über den Beginn unterrichten die Anschläge am Schwarzen Brett. Belegen innerhalb 4 Wochen nach dem Beginn des Semesters, später nur mit Genehmigung des Rektors. Honorar: für privatim angekündigte Vortragsvorlesgn. in allen Fakultäten 5 ℳ für d. Wochenstunde. Für Exp.-Vorlesungen u. für Übungen können höhere Sätze erhoben werden. Stundung d. Vorlesungshonorare nicht möglich, dagegen teilweis. Erlaß. Jeder Student hat einen einmaligen Bibliotheksbeitrag von 3 ℳ, sowie außerdem für jedes Sem. an Auditoriengeld 5 ℳ, Bibliotheksgebühr 2,50 ℳ, Beitrag z. Studentenkasse 1 ℳ, Krankenkassenbeitrag 2 ℳ, Unfallversicherung 1 ℳ, zus. 11,50 ℳ zu entrichten. Von den Stud. der Medizin und Naturwiss. mit Ausnahme derjenigen, die sich dem höheren Lehramte auf dem mathem.-naturwiss. Gebiete widmen,

Digitized by Google

wird eine Institutsgebühr von 5 ℳ im Semester erhoben. Mitglieder eines Seminars zahlen eine Seminargebühr von 5 ℳ im Semester. Ausländer haben an Gebühren die doppelten Sätze zu entrichten. — Wohnungen für Stud. mit Angabe der Preise sind bei dem akad. Wohnungsamt in dem Sekretariat, sowie beim Pförtner des städt. Krankenhauses zu ersehen.

Anfang 16. Oktober, Ende 15. März.

Kommissar der Regierung: Oberpräsident Wirkl. Geh.-Rat **Hengstenberg, Exz.**, Kassel. — *Rektor:* **v. Arnim** (phil. Fak.). — *Prorektor:* **Pohle** (wirtschafts.- u. sozialwiss. Fak.). — *Dekane:* **Burchard, Bothe, Friedwagner, Schumann, Arndt.**

I. Juristische Fakultät.

Dekan: Kurt **Burchard.**

Pff. ord.: Kurt **Burchard**, dtsch. Rechtsgesch 4 p.; Handelsr. 4 p.; R. d. Wertpapiere 1 p.; Repetit. (Handelsr.) 1 g. — Berth. **Freudenthal** (23. 8. 72) Einf. in d. Rechtswiss. 3 p.; Strafr. 4 p.; Völkerr. 3 p.; Kriminalpolit., f. all. Fak. 1 g. — Gg. **Kuttner** (26. 6. 77) bürgerl. R. (Schuldverh.) 4 p.; Zivilprozeßr. I (Erkenntn.-Verfahren) 4 p.; Repetit. (Zivilproz.- u. Konkursr.) 1 g. — Hans **Planitz** (4. 5. 82) bürgerl. R. (Sachenr.) 4 p.; dtsch. Privatr. 4 p.; Grunds. d. bürgerl. R., f. V. Fakultät 1 m. 2 + 1 p.; Uebgn. (Handels- u. Wechselr.) 1 m. 2 p.; Repetit. (dtsch. Rechtsgesch. u. dtsch. Privatr.) 1 g. — F. **Giese** (17. 8. 82) ℞ Staatsr. 4 p.; Verwaltgsr. I. 2 p., II (m. Cahn) 1 m. 2 p.; kommunal. Verfassgs.- u. Verwaltgsr. 2 p.; Uebgn. (Staats- u. Verwaltgsr.) $1^1/_2$ p.; Anltg. z. wiss. Arbtn. f. Vorger. 14 tg. $1^1/_2$ g. — Hans **Lewald** (29. 5. 83) röm. Rechtsgesch. (inkl. Zivilproz.) 4 p.; bürgerl. R., allg. Tl. 4 p.; Uebgn. (dtsch. bürgerl. R.) f. Anf. 1 m. 2 p.; Repetit. (röm. R.) f. Vorger. 1 g. — **N. N.** [Nachf. d. † Pf. ord. Hans Peters] röm. Privatr. 6 p.; bürgerl. R. (Familienr.) 4 p.; Uebgn. (dtsch. bürgerl. R.) f. Vorger. 1 m. 2 p.; Repetit. (bürgerl. R.) 1 g.

Pf. ext.: E. **Belaquis** (13. 11. 78) Strafprozeßr. 2 m. 2 p.; Kirchenr. 4 p.; Strafr.-Prakt. 1 m. 2 p.; wiss. strafrechtl. Sem.-Uebgn. 14 tg. 1 m. 2 g.; Repetit. (Straf- u. -prozeßr.) 1 g.

Pff. ext. hon.: F. **Haymann**, bürgerl. R. (Erbr.) 1 m. 2 + 1 p.; zivilprozessuale, d. bürgerl. R. mitumfass. Uebgn. $1^1/_2$ p.; Pandekt.-Exeg. f. Anf. $1^1/_2$ p. — E. **Cahn**, soz. Versicherg. d. dtsch. Reichs 2 p.; s. a. Pf. ord. Giese.

Priv.-Doz.: A. **Saenger**, Uebgn. (dtsch. bürgerl. R.) f. Anf. 1 m. 2 p.; Recht d. G. m. b. H. 1 p.; preuß. Rechtsgesch. 1 m. 2 p.

Beauftr. Doz.: Pf. F. **Schneider**, sprachl. Einf. in d. Quellen d. röm. R. f. Anf. u. Vorger. je 1 m. 2 p. — Pf. H. **Trumpler**, Börse, Börseneinrichtgn. u. -geschäfte 1 p. — Dr. R. **Wirth**, Patent- u. Gebrauchsmusterr. 2 p. (bis Weihn.).

Digitized by Google

II. Medizinische Fakultät.

Dekan: Albr. **Bethe.**

Pff. ord.: Albr. **Bethe** (25.4.72) Physiol. d. Atmg., d. Kreislaufs u. d. Bewegg. 3; physiol. Prakt. (m. Embden) 4 m. 2 p.; Arbtn. im Labor. f. Geübt. tägl. g. — Alex. **Ellinger** (17. 4. 70) Ⓚ exp. Pharmakol. 4 p.; Labor.-Arbtn. f. Geübt. 6 m. 9 g. — L. **Rehn** Ⓚ chir. Klin. 5 p.; Fraktur. Luxat. u. Verbandkurs. 2 p. — E. **Sioli,** psychiatr. Klin. 2 m. 1½ p.; gerichtl. Med. (m. Goldschmid) 2 p. — L. **Edinger** (13.4.55) anat.-physiol. Einf. in d. Nervenklin. 1 p.; Bau u. Verrichtgn. d. Nervensyst., f. all. Fak. 1 p.; Arbtn. im Inst. (m. Goldstein) tägl. p. — K. **Herxheimer,** Klin. d. Haut- u. Geschl.-Krkhtn. 3 p.; Pathol. u. Ther. d. Gonorrhoe 1 g. — G. **Spieß** Ⓚ Hals- u. Nasenklin. 2 p.; laryngo-rhinosk. Kurs 1 p.; Einf. in d. Laryngol. 1 g — E. **Göppert** (4.1.66) Ⓚ systemat. Anat. I. 6 p.; Präparierübgn. (m. Bluntschli) tägl. p.; Labor.-Arbtn. f. Geübt. tägl. ganztg. g. — M. **Walthard,** geburtsh.-gynäkol. Klin. 4 p.; Touchierkurs 2 p.; Einf. in d. Geburtsh. u. Gynäkol. 2 p.; geburtsh. Operat.-Kurs m. Uebgn. am Phantom 2 p.; Schwangerenuntersuchg. nur f. d. Hörer d. Klin. 1 g. — M. **Neißer** (19.6.69) Ⓚ Hyg. I. 3 p.; Kurs d. Bakteriol. 2 m. 2 p.; Labor.-Arbtn. f. Geübt. tägl. ganztg. g. — O. **Voß** Ⓚ Ohrenklin. 2 p.; Untersuchgsmethdn. d. Ohres 1 p.; Kriegskrkhtn. u. Verwundgn. d. Gehörorg. 1 g. — O. **Schnaudigel,** Augenklin. 3 p.; Funkt.-Prüfg. d. Auges 1 g.; Labor.-Arbtn. (m. Gebb) g. — J. **Strasburger** Ⓚ med. Poliklin. 3 p.; chem.-mikrosk. Kurs 1 m. 2; physikal. Ther. 1 g.; Einf. in d. inn. Med. (theoret.) 2 p. — G. **Embden,** vegetat. Physiol. 5 p.; physiol. Prakt. (m. Bethe) 4 m. 2 p.; Arbtn. im Inst. tägl. ganztg. g. — A. **Schwenkenbecher** Ⓚ med. Klin. 5 p.; Perkuss. u. Auskult. f. Anf. u. Geübt. je 1 m. 2 g.; Kolloqu. (ausgew. Kap. d. inn. Med.) 1 g. — Bernh. **Fischer** (25.1.77) Ⓚ allg. Pathol. 5 p.; pathol.-anat. Demonstr. 1 m. 2+1 p.; Kurs d. pathol. Histol. 2 m. 2 p.; Sektionskurs (m. Goldschmid) 5 m. 2 p.; Labor.-Arbtn. f. Geübt. tägl. ganztg. g.

Pff. ord. hon.: K. **Ludloff** (7.6.64) Ⓚ orthop. Chir. 2 p.; Kolloqu. darüb. 1 g. — K. **v. Noorden** (13.9.58) (inn. Med.) liest nicht. — Heinr. **Quincke** (inn. Med.) dgl.

Pff. ext.: A. **Knoblauch** Ⓚ neurol. Klin. 1 p.; klin. Neurol. 1 g. — H. v. **Mettenheimer,** Kinderklin. u. Poliklin. 3 p.; Infekt.-Krkhtn. d. Kindesalt.: akute 1 p., chronische 1 g. — J. **Raecke** Ⓚ Einf. in d. Psychiatr. 1 p.; gerichtl. Psychiatr. f. Med. u. Jur. 1 p.; spez. Psychiatr. (theoret.) 1 g.

Pf. ext. hon.: Hans **Sachs** (6.6.77) Immunit.-Lehre 2 p.; Schutzimpfg. m. Serumther. 1 g.

Priv.-Dozz.: Leo **Adler,** Organother. 1 p. — H. **Bechhold,** med. Physiko-Chem. 1 p.; wiss. Arbtn. f. Vorger. g. — Pf. H. **Bluntschli,** Osteol. u. Myol. 4 p.; Myol. 2 p.; topogr. Anat. 2 p.; s. a. Pf. ord. Goeppert. — H. **Braun,** Schutzimpfg. gegen Infekt.-Krkhtn. 1 p.; protoz. Erreger trop. Infekt.-Krkhtn. I. (m. Teichmann) 2 p. — E. **Dreyfus,** Kurs d. therapeut. Methoden 1 p.; klin. Einf. in d. Neurol. 1. — Pf. Heinr. **Gebb** (3.10.79) Ⓚ Augenspiegelkurs 2 p.; Hyg. d. Auges, f. all. Fak. 1 g. — Edg. **Goldschmid,** Entw.-Störgn. 1 g.; gerichtl. med. (m.

Digitized by Google

Sioli) 2p.; s. a. Pf. ord. Fischer. — Pf. K. **Goldstein,** pathol. Anat. d. Nervensyst. 1p.; Kolloqu. (Krkhtn. d. Nervensyst.) 1g.; s. a. Pf. ord. Edinger. — R. **Gonder,** protoz. Krkhtserreger 1p. — Heinr. **Klose,** allg. Chir. 3p. — O. **Riesser** (9.7.82) Pharmakol. d. Muskeln 1p.; Physiol. d. Leibesübgn., f. all. Fak. 1g. — E. **Schmitz,** Fermentlehre 2p. — E. **Teichmann,** wicht. tier. Parasit. d. Menschen 1g.; s. a. P.-D. Braun. — Marcell **Traugott,** geburtsh. Sem. 1g. — **Wildermuth,** physiol. u. physikal. Grundlag. klin. Untersuchgsmethdn. 1g. — K. **Altmann** (Dermatol.), Walt. **Alwens** (inn. Med.), Walt. **Veit-Simon** (Chir.) u. S. **Isaac** (inn. Med.) kündigen später an.

Beauftr. Dozz.: K. **Fritsch,** zahnärztl. Technik tägl. p.; Metheotik d. Zahnersatzes 1p.; Bau u. Entw. d. Zähne 1g. — Pf. O. **Loos** (16.2.71) ℞ Poliklin. d. Zahn- u. Mundkrkhtn. 5m. 2p.; Zahn- u. Mundkrkhtn. f. Med. 1p.; Krkhtn. d. Kiefer u. d. Mundes 1g.; zahnärztl. Röntgenuntersuchg. 1p. — Hans **Seidel,** konserv. Zahnhlkde. 5m. 3p.; Pathol. u. Ther. d. Zähne 2p.

III. Philosophische Fakultät.

Dekan: Matthias **Friedwagner.**

Pff. ord.: Hans **v. Arnim** (14.3.59) griech. Synt. 4p.; Thukydides 2p.; philol. Sem. (Reden d. Dio Chrysostomus) 1m. 2g.; Prosem. (metr. Uebgn.) 1g. — Rud. **Kautzsch** (5.12.68) Barockarchitektur in Deutschld. 4p.; holländ. Malerei d. 17. Jahrh. 1g.; Sem.-Uebgn. 1m. 2g. — F. **Curtis,** Shakespeare and his Age 3p.; engl. Sprachgesch. 2p.; engl. Phonet. 1m. 2p.; mittelengl. Sem.-Uebgn. 1m. 2g. — Matthias **Friedwagner** (3.2.61) vergl. histor. Synt. d. frz. Sprache 4p.; Dante 1p.; roman. Sem.: Uebgn. z. frz. Spr. u. Lit. d. 16. Jahrh. 1m. 2g. — Hans **Cornelius** (27.9.63) Logik d. deduktiv. u. induktiv. Erkenntn. 4p.; log. Kolloqu. f. Anf. 1p.; philos. Sem.: Abt. f. Erkenntnistheor. u. Abt. f. Aesthet. u. allg. Kunstwiss. je 1g. — H. **Schrader,** griech. Kunstgesch. IV (4. Jahrh. v. Chr.) 3p.; Parthenon-Skulpturen 1p.; archäol. Uebgn. 1g. — Ed. **Hermann** (19.12.69) indogerm. Altertumskde., f. all. Fak. 1p.; Litauisch 2p.; Sanskr. f. Anf. 2p.; Sem. (sprachwiss. Uebgn.) 1g. — F. **Panzer** (4.9.70) mhd. Lit. 4p.; got. Uebgn. f. Anf. 1p.; germ. Sem. (älteste Minnesinger) 1m. 2g.; akad.-dtsch. Gesellsch. (m. Petersen) 14tg. 1m. 2. — Gg. **Küntzel** (20.11.70) dtsch. Verfassgs.- u. Verwaltgsgesch. bis z. Ende d. 18. Jahrh. 3p.; dtsch. Gesch. seit 1862 2p.; polit. Probl. d. Weltkrieges 1p.; Sem.-Uebgn. f. Anf. 1p., f. Vorger. 1m. 2g.; akad.-histor. Gesellsch. 14tg. 1m. 2p. — W. **Otto,** lat. Lit. I (republikan. Zeit) 4p.; Erziehg. u. Unterr. bei d. Römern 1p.; philol. Sem. (Catullus) 1m. 2g.; Prosem. (Terenz) 1g. — Jos. **Horovitz,** Einf. ins Arab. II. 2p.; 1001 Nacht 2p.; Indien seit d. muhammedan. Eroberg. 1g.; Hafis 1m. 2g.; aram. Uebgn. 1g. — Jul. **Petersen** (5.11.78) ℞ dtsch. Lit. im 18. Jahrh. 4p.; Goethes Faust 1m. 2p.; dtsch. Sem. (Hans Sachs) 1m. 2g.; Prosem. (Opitz' Buch v. d. dtsch. Poeterei) 1g.; s. a. Pf. ord. Panzer. — F. **Kern** (28.9.84) ℞ Gesch. d. Weltanschauung 2p.; dtsch. Gesch. im Mittelalt. 3p.; Sem.-Uebgn. f. Anf. u. Vorger. g.

Digitized by Google

Pff. ord. hon.: Gg. **Swarzenski**, Kunstgesch. d. ital. Renaiss. II. 2 p.; Sem.-Uebgn. (ital. Malerei m. Plastik) 1 p. — Jul. **Ziehen**, Grundfrag. d. Erziehgspolit. 2 p. — Er. **Foerster** (4. 11. 65) christl. Relig. im Uebergange v. Altert. z. Mittelalt. 1 m. 2 p.; Sem.-Uebgn. dazu 14tg. 1 m. 2 g. — F. **Koepp**, Denkm. d. Bildkunst im röm. Gallien u. Germanien 2 p.; d. obergerm.-raetische Limes d. Römerreiches 1 g.

Pf. ext.: W. **Weber** (Groningen) d. makedon.-hellenist. Reiche 3 p.; d. röm. Staat u. d. christl. Lehre 1 p.; althistor. Sem. (Uebgn.) 1 m. 2 g.

Priv.-Dozz.: Pf. O. **Schultze**, Psychol. d. Denkens 1 m. 2 p.; Betracht. v. Werken d. bildend. Kunst 1 p.; ästhet. Grundfrag. 1 m. 2 p.; Besprechgn. neuerer pädag. Lit. 1 m. 2 p. — M. J. **van der Meer**, niederld. u. vläm. Sprache 1 m. 2 p.; niederld. Uebgn. f. Vorger. 1 m. 2 p.; Prosem. (ahd. Uebgn.) f. Anf. 1 m. 2 g.; Gesch. d. dtsch. Tiersage m. Lekt. 2 p. — H. A. **Kerff** (K) (dtsch. Philol.) kündigt später an. — W. **Ohr** (K) hatte angekündigt: Geschichtsphilos. 3 p.; Uebgn. dazu 1 m. 2 p.; Gesch. d. dtsch. Geistes 1 g. Derselbe ist aber gestorben. — Pf. M. **Bauer** (K) Hauptströmgn. in d. Gesch. d. Sinfonie v. Beethoven an 2 p.; Uebgn. 1 p. — Pf. F. **Schneider**, histor. Quellenkde. d. dtsch. Mittelalt. 3 p.; dtsch. Verfassgsgesch. bis z. Ausgang d. Mittelalt. 2 p.; päläogr.-diplomat. Uebgn. f. Vorger. 1 p.; Prosem. (Quellenlekt.) 1 m. 2 g. — O. v. **Martin** (K) Staat, Gesellsch. u. geist. Kultur d. Renaiss. 2 p.; Uebgn. (Macchiavelli) 2 p.

Beauftr. Dozz.: Pf. S. **Gräfenberg**, Einf. ins Span. 2; Lekt. e. neuer. span. Romans od. Dramas 1 p. — Pf. W. **Heraeus**, lat. Lekt. (Vulgärlatein) 1 m. 2 p. — Pf. H. **Jungblut**, lat. Kurs f. Anf. u. Vorger. je 2 p. — Pf. Bern. **Müller**, kulturgesch. Erläuterg. illustriert. Bücher, graph. Einzelblätter u. Bilder d. dtsch. Renaiss. 1 p. — **Nathan-Vitalis**, Türk. f. Anf. 2 m. $1^1/_2$ p., f. Vorger. (in 2 Abt.) je 2 m. $1^1/_2$ p. — Pf. R. **Preiser**, lat. Stilübgn. $1^1/_2$ g. — Pf. Jul. **Schmedes**, griech. Kurs f. Anf. u. Vorger. je 2 p.

Lektt.: Dr. W. **Droesen** (K) (Rhetorik, Stilist.) kündigt später an. — Heinr. **Hutschmann**, neuengl. Uebgn. f. Vorger. u. weniger Geübt. je 1 m. 2 p.; Prosem. (neuengl. Lekt.) in 3 Abt. je 1 m. 2 g. — O. **Kluth**, Stendhal, Merimée, Gge. Sand (in frz. Spr.) 1; frz. Lekt. f. Vorger. 1 m. 2; frz. Prosem.: Abt. A (Stendhal, La Chartreuse de Parme), Abt. B (Michelet, La Montagne), Abt. C (Flaubert, Trois Contes) je 1 m. 2 g. — **Liebergesell**, leicht. frz. Lekt. 1 m. 2 p.; frz. Lekt. (Mittelstufe) 1 m. 2 p. — K. **Muth**, Einf. ins Ital. 2 m. 2 p.; leicht. ital. Lekt. u. Sprechübgn. 2 m. 2 p.; ital. Lekt. u. Konversat. f. Vorger. 2 m. 2 p.; ital. Prosem. 2 g. — **N. N.**, Russ. f. Anf. u. Vorger.

IV. Naturwissenschaftliche Fakultät.

Dekan: F. **Schumann**.

Pff. ord.: Arth. **Schoenflies** (17. 4. 53) höh. Geom. 4 p.; mathem. Behdlg. d. Naturwiss., II. Tl. 1 m. 2 p.; Sem. 2 p. — E. **Deckert**, d. Länder Europas 3 p.; geogr. Sem.-Uebgn. 1 m. 2 p.; Zeichn. v. Karten u. Diagrammen p.; freie wiss. Arbtn. p. — M. **Möbius** (7. 12. 59) allg. Botan. 5 p.; allg. Pflanzengeogr. 1 g.; mikrosk. Prakt. f. Anf. 1 m. 3 p.; Prakt. f. Geübt. ganz- od. halbtg. p.; Kolloqu. 14 tg. 1 g. —

Digitized by Google

Mart. **Brendel** (12. 8. 62) Ⓚ (Mathem.) kündigt später an. — Mart. **Freund** (18. 3. 63) org. Exp.-Chem. 5 p.; Kolloqu. (neuere chem. Lit.) 14 tg. 1½ g.; gross. chem. Prakt. u. Anleitg. z. wiss. Arbtn., org. Abt. ganztg. p., anorg. Abt. (m. Ebler) ganz- od. halbtg. p.; klein. chem. Prakt. f. Anf. (m. Ebler) 2 m. halbtg. p.; chem. Prakt. f. d. V. Fakultät (m. Speyer) 2 m. halbtg. p. — R. **Lorenz** (13. 4. 63) physikal. Chem. 4 p.; chem. Atomist. 1 g.; Kolloqu. 14 tg. 1 m. 2 g.; klein. Prakt. (physikal. Chem.) (in 3 Grupp.) tägl. 2—6 (4 wöch.); Uebgn. u. wiss. Arbtn. im Labor. halb- u. ganztg. p. — F. **Schumann** (16. 6. 63) Psychol. 3 p.; Einf.-Kurs in d. exp. Psychol. (m. Gelb) 2 p.; wiss. Arbtn. f. Vorger. tägl. g. — R. **Wachsmuth** (21. 3. 63) Exp.-Phys. II (Elektrizit. u. Optik) 5 p.; allg. Strahlg. 1 g.; physikal. Kolloqu. (m. v. Laue) 14 tg. 1 m. 2 g.; physikal. Uebgn. f. Anf. 2 m. 3 p., f. Vorger. tägl. ganztg. p., f. Med. 1 m. 4 p.; wiss. Arbtn. tägl. p. — O. **zur Strassen** Ⓚ vergl. Anat. 3 p.; zool. Prakt. f. Anf. u. Vorger. 6 m. 4 p.; d. Tierreich (Forts.) 1 g. — C. **Déguisne** (16. 9. 70) d. elektr. Wechselstrom 2 p.; elektr. Meßkde. 1 p.; Wechselstrom-Transformatoren 1 g.; Kolloqu. 14 tg. 1 m. 2 g.; klein. elektrotechn. Prakt. I. u. II. je 1 m. 3 p., groß. ganz- od. halbtg. p.; wiss. Arbtn. ganztg. p.; Gasmotorenprakt. p. — M. v. **Laue** (3. 10. 79) Thermodynam. 4 p.; Quantentheor. 1 p.; s. a. Pf. ord. Wachsmuth. — Enno **Boeke** (12. 9. 81) Kristallogr. u. allg. Mineral. 4 p.; spez. Mineral. 1 g.; kristallogr.-mineral. Prakt. 1 m. 2 p.; Leitg. selbst. Arbtn. ganztg. p.; Anltg. z. Benutzg. d. mineral. u. petrogr. Studiensammlg. tägl. g. — L. **Bieberbach** (4. 12. 86) gewöhnl. Diff.-Gleichgn. 4 p.; höh. Funkt.-Theor. 2 p.; mathem. Sem. 2 p.

Pff. ext.: E. **Heilinger** Ⓚ event.: Zahlentheor. 4 p.; Grundlag. d. Geom. 2 p.; Sem.-Uebgn. (Probl. d. reell. Analysis) 1 m. 2 p. — F. **Drevermann** Ⓚ allg. Geol. 4 p.; d. rhein. Schiefergebirge 1 g.; Versteinergn. 1 m. 2 p.; Kolloqu. 14 tg. 1 m. 2 p.; Leitg. selbst. wiss. Arbtn. 6 m. 5 p. — Frz. **Linke** (1878) Ⓚ theoret. Meteorol. 1 m. 2 p.; meteorol.-geophysikal. Uebgn. 1 m. 2 p.; Sonnenstrahlg. 1 g. — Er. **Ebler** (8. 3. 80) Ⓚ (Chem.) kündigt später an.

Priv.-Doz.: Pf. M. **Seddig**, opt. Projektion (Uebgn.) 14 tg. 1 m. 2 p.; wiss. Photogr. 14 tg. 1 m. 2 p.; photogr. Prakt. 2 m. 4 p. — Pf. F. **Mayer**, Einf. in d. anorg. Chem. 1 p.; Benzolderivate 1 m. 2 p.; Färberei u. Zeugdruck 1 p.; Färberei d. Textilfasern (prakt. Uebgn.) 1 m. 2 p. — W. **Koehler** Ⓚ (Philos.) kündigt später an. — K. **Fleischer** Ⓚ (Chem.) dgl. — M. **Wertheimer** Ⓚ Gesch. d. neuer. Philos. 4 p.; philos. Lekt. 1 m. 2 p. — O. **Stern** Ⓚ (Phys.) kündigt später an. — A. **Brill** Ⓚ Stellarastron. 2 p. — O. **Szász**, Integr.-Rechng. 4 p.; Uebgn. dazu 1 p.; mathem. Sem. 2 p. — M. **Thilmann**, Chem. d. menschl. Genußm. 2 p. Untersuchg. v. Nahrgsm., Wasser u. Abwasser (prakt. Uebgn. halbtg. p.; Anleitg. z. wiss. Arbtn. halbtg. p. — O. **Steche** (12. 10. 79) spez. Zool. d. wirbellosen Tiere I. 2 p.; Artbildg. u. Vererbg., f. all. Fak. 1 p. — E. **Speyer**, synthet. Methdn. d. org. Chem. II. 1 m. 2 p. — P. **Hamann** (ausgew. Phys.) kündigt später an. — Hans **Henning**, Prüfg. geist. Fähigkeiten 2 p.; Fr. Nietzsche 2 p.

Digitized by Google

V. Wirtschafts- u. sozialwissenschaftliche Fakultät.
Dekan: P. **Arndt.**

Pff. ord.: Andr. **Voigt** (18. 4. 60) allg. Volkswirtschftsl. 4 p.; Wirtschft. u. Ethik, f. all. Fak. 1 p.; volksw. Sem. 1 m. 2 g. — L. **Pohle** (1869) Wirtschfts.- u. Sozialpolit. 4 p.; Entw.-Bedinggn. d. Volkswohlstandes 1 g.; Gesch. d. Volkswirtschftsl. u. d. Sozialism. 2 p. — P. **Arndt** (25. 9. 70) Finanzwiss. 4 p.; Geld-, Kredit-, Bank- u. Börsenwes. 1 m. 2 p.; nat.-ökon. Besprechgn. 14 tg. 1 m. 2 p.; wicht. Fragen d. Weltwirtschft. u. -polit. 14 tg. 1 m. 2 p.; volksw. Sem. 1 m. 2 p. — Alb. **Calmes** (1881) Bilanzen 3 p.; Finanziergn. 2 p.; Buchhaltgsübgn. f. Anf. 2 p.; Uebgn. (Fabrikbuchhaltg.) 1 p.; priv.-wirtschftl. Sem. 1 g. — F. **Schmidt,** Kredit- u. Zahlgsverkehr 3 p.; Buchhaltg. 2 p.; Bankbetriebsl. I. 1 m. 2 p.; Sem. dazu 14 tg. 1½ g. — Frz. **Žižek** (1876) Statist. II. 4 p.; statist. Sem. 14 tg. 1 m. 2 p.

Pff. ord. hon.: H. **Bleicher,** Grundz. d. Versichergswesens 1 p. — Bernh. **Hagen,** geistige Kultur d. Naturvölker 1 p.

Pf. ext.: E. **Pape** Ⓚ Einf. ins kaufm. Rechn. 2 p.; Waren- u. Nachrichtenverkehr 3 p.; Sem. (Warenhandelsbetriebsl.) 1 g.; prakt. Pädag. f. Handelsschulen 1 p.; Sem. dazu 3 p.

Priv.-Dozz.: Pf. Alois **Kraus,** allg. Wirtschftsgeogr. 1 m. 2 p.; volksw. Sem. 14 tg. 1 m. 2g. — Pf. Alex. **Franz,** (Gesch.) kündigt später an. — Albr. **Patzig,** Versichergsrechng. 1 m. 2 p.; Uebgn. dazu 1 m. 2 p.

Beauftr. Dozz.: Pf. H. **Becker,** angew. Chem. u. Bakteriol. in Industrie, Handel u. Gewerbe I. u. II. je 1 m. 2 p.; chem. Prakt. 1 m. 5 p. — Pf. O. **Berndt,** allg. Maschinenl. 1 m. 2 p. — Oberl. K. **Dröll,** Effektenrechn. u. -arbitrage (Uebgn. f. Vorger.) 2 p. — Pf. S. **Gräfenberg,** span. Handelskorrespondenz 1 p. — Walt. **Heyner,** frz. Handelskorrespondenz f. Anf. u. Vorger. je 1 m. 2 p. — Pf. J. **Klumker,** Armenwes. d. dtsch. Reiches 1 p.; Gesch. d. Jugendfürsorge 1 p.; prakt. Uebgn. 1 Nachm. — H. **Lötsch,** engl. Handelskorrespondenz u. handelstechn. Lekt. 1 m. 2 p. — Pf. Ph. **Stein,** Theor. u. Praxis d. Genossenschftswes. 1 p.; kriegswirtschaftl. Fragen 1 m. 2 p.

Künste u. Fertigkeiten: P. **Jugel,** Techn. d. Sprechens 2 p.; Uebgn. f. Vorger. 2 p. — B. **Neugebauer** Ⓚ u. B. **Tagliabò,** Fechtkunst.

Bibliotheken.

Als Univers.-Bibliothek ist die Stadt-Bibliothek zur Verfügung gestellt. Ferner kommen zur Benutzung die Freihrl. Carl v. Rothschild'sche öff. Bibliothek und die Dr. Senckenbergische Bibliothek. Während die Entleihung aus der letzteren nur in der Bibliothek selbst stattfindet, können die aus den beiden anderen Bibliotheken entliehenen Werke in der Universität in Empfang genommen werden. Ausgabe der Bücher Montag bis Freitag v. 12—1 u. 5—6, Samstag v. 12—1 Uhr in dem Lesesaal der Universität.

In der Universität selbst ist den Studierenden ein Lesesaal zur Verfügung gestellt, der geöffnet ist: Montag bis Freitag v. 9—1 u. 4–8, Samstag v. 9—1 Uhr.

Digitized by Google

Universitäts-Institute.

I. Rechtswiss. Fak.: Dirr. d. ord. Pff. — II. Med. Fak.: Anat. Inst.: Dir. Pf. **Goeppert.** — Inst. f. vegetative Physiol.: Dir. Pf. **Embden.** — Inst. f. animal. Physiol.: Dir. Pf. **Bethe.** — Pathol. Inst.: Dir. Pf. B. **Fischer.** — Neurol. Inst.: Dir. Pf. **Edinger.** — Hyg. Inst.: Dir. Pf. **Neißer.** — Pharmakol. Inst.: Dir. Pf. **Ellinger.** — Med. Klin.: Dir. Pf. **Schwenkenbecher.** — Chir. Klin. u. Poliklin.: Dir. L. **Rehn.** — Frauenklin. u. Poliklin.: Dir. Pf. **Walthard.** — Klin. u. Poliklin. f. Haut- u. Geschl.-Krkhtn.: Dir. Pf. **Herxheimer.** — Klin. u. Poliklin. f. Augenkrkhtn.: Dir. Pf. **Schnaudigel.** — Klin. u. Poliklin. f. Ohrenkrkhtn.: Dir. Pf. **Voß.** — Klin. u. Poliklin. f. Hals- u. Nasenkrkhtn.: Dir. Pf. **Spieß.** — Psychiatr. Klin.: Dir. Pf. **Sioli.** — Neurol. Klin.: Dir. Pf. **Knoblauch.** — Kinderklin. u. Poliklin.: Dir. Pf. **v. Mettenheimer.** — Orthop. Klin.: Dir. Pf. **Ludloff.** — Med. Poliklin. u. Inst. f. physikal. Ther.: Dir. Pf. **Strasburger.** — Zahnärztl. Inst.: Dirr. Pff. **Loos u. Seidel.** — Inst. f. exp. Ther.: Dir. vacat. — III. Philos. Fak.: Sem. f. Philos. u. Pädag.: Dirr. Pff. **Cornelius u. Schumann.** — Histor. Sem.: Dirr. Pff. **Küntzel u. Kern.** — Indogerm. Sem.: Dir. Pf. **Hermann.** — Philol. Sem.: Dirr. Pff. **v. Arnim u. Otto.** — Orient. Inst.: Dir. Pf. **Horovitz.** — Archäol. Inst.: Dir. Pf. **Schrader.** — Kunsthistor. Inst.: Dir. Pf. **Kautzsch.** — Germ. Sem.: Dirr. Pff. **Panzer u. Petersen.** — Engl. Sem.: Dir. Pf. **Curtis.** — Roman. Sem.: Dir. Pf. **Friedwagner.** — IV. Naturwiss. Fak.: Sternwarte: Dir. Pf. **Brendel.** — Mathem. Sem.: Dirr. Pff. **Schoenflies, Bieberbach u. Hellinger.** — Inst. f. theoret. Phys.: Dir. Pf. **v. Laue.** — Physikal. Inst.: Dir. Pf. **Wachsmuth.** — Inst. f. wiss. Photogr.: Dir. Pf. **Seddig.** — Inst. f. angew. Phys.: Dir. Pf. **Déguisne.** — Inst. f. Meteorol. u. Geophys.; Dir. Pf. **Linke.** — Inst. f. physikal. Chem. u. Metallurg.: Dir. Pf. **Lorenz.** — Chem. Inst.: Dir. Pf. **Freund.** — Mineral.-petrogr. Inst.: Dir. Pf. **Boeke.** — Geol.-paläontol. Inst.: Dir. Pf. **Drevermann.** — Geogr. Sem. u. geogr. Inst.: Dir. Pf. **Deckert.** — Botan. Inst.: Dir. Pf. **Möbius.** — Zool. Inst.: Dir. Pf. **zur Strassen.** — Psychol. Inst.: Dir. Pf. **Schumann.** — V. Wirtschafts- u. Sozialwiss. Fak.: Volksw. Sem.: Dirr. Pff. **Voigt, Pohle u. Arndt.** — Versichergswiss. Sem.: Dir. Pf. **Brendel.** — Statist. Sem.: Leiter: Pf. **Bleicher.** — Privatwirtschftl. Sem.: Dirr. Pff. **Calmes u. Schmidt**; Handelslehrer-Abt.: Leiter: Pf. **Kraus.**

Akademische Vereinigungen.*)

Commentwaffe: Korbschläger.

***Bursohenschaften in der DB. (cf. I. a. 4): Alemannia, gest. 1. 8. 14, susp. Schwarz-rot auf silb. Grunde, schwarze Samt-M. — Arminia, gest. 1. 8. 14, susp. Schwarz-rot-gold v. u., karmesinrote M.

Freie Korporationen m. u. S., e. W. u. B M.: *Franconia, freischl. Vb., gest. 23. 1, 1903 als Vg. Stud. d. Akademie, s. 23. 1. 05 ak. Vb.

*) Die Korporationen mit aktivem Betrieb sind durch *, die mit beschränktem Betrieb durch **, die offiziell suspendierten mit *** bezeichnet.

Digitized by Google

Franconia (u. S.), s. WS. 08/09 BM., s. SS. 09 ftr., 19. 5. 07 bis VIII. 11 im Teutoburger DC., 14. 5. 13 bis Pfingsten 14 im RSC. Rot-weiß-gold, Ff. rot-weiß, P. Gold, rote M. u. Fm. X, XX, XXX. Kn.: Alte Rothofstr. 10. — **Moenania, Freischl. Burschenschaft, gest. 9. 7. 08 als Vg. Hauptbuch, s. 9. 7. 10 Vb. Moenania. Grün-silber-schwarz, Ff. grün-silber-grün (anfangs grün-schwarz), P. Silber, grüne M. u. Fm. Kn.: Zietenstr. 17 III.

Burschenschaft im ADB. (cf. I. b. 1): **Teutonia, gest. 19. 10. 12, s. 11. 5. 13 im ADB. adm., Pfingsten 14 res. Schwarz-d. rot-gold, P. Gold, schwarze Samt-M.

Freideutsche Burschenschaft: *Leopalatia, gest. 18. Okt. 1914, susp. Bed. Satisf. D. blau-gold-rot, keine Ff., P. Gold, d. blaue M. Kn.: Viktoria, Kaiserstr. 59.

Ak. Turn-Verbindung im ATB. (cf. I. c. 2): *Tuiskonia, gest. 1. 2. 97 in Darmstadt als Ak. Pharm. V., s. 1911 pharm.-naturw. Vb. Arminia (im ACV.), susp. 20. 6. 14, rek. 21. 6. 14 in Frankfurt als ATV. Tuiskonia, vertagt, rek. 12. 1. 15. D. grün-weiß-gold. Schwarze e. W. Kn.: Pfälzer Hof, Schloßstr. 32.

***Verein Deutscher Stud.** im KV. (cf. III. g. l), gest. 12. 11. 1914, vertagt. Schwarz-weiß-rot, n. g.

Kathol. Korporationen m. MV.: a) Ak. Vb. im CV. (cf. II. e. 1): *Hasso-Nassovia, gest. 23. 1. 1913, im CV. s. VIII. 13 als fr. Vg., s. 15. 5. 14 öffentl. ftr. D. blau-silber-orange, Ff. blau-orange, weiße M. X, XX, XXX, XXXX. Kn.: Faust, Neue Mainzerstr. 21. — b) Ak. V. im KV. (cf. II. e. 2): *Staufia, gest. 20. 10. 1904 in Straßburg (v. Franconia abgetrennt), s. SS. 05 im KV., susp. 1913, rek. 30. 4. 14 in Frankfurt. H. blau-gold-schwarz, n. g. Kn.: Domrest., Domstr. 10.

Wissenschaftl. Korporationen: a) im Frankfurter Wissenschafter-Verband (cf. III. h.): *Math.-Naturw. Vb. Gothia, gest. 10. 6. 12, s. 27. 2. 13 im Arnstädter Verb. (cf. III. h. 6), bis SS. 14 Math.-Naturw. Stud.-V. Schwarz-weiß-blau, P. Silber, Bz. U. S. Kn.: Altdeutsche Bierstube, Garküchenpl. 18. — *Philolog. Vb. Chattia, gest. 1. 11. 1913, im WCV. (cf. III. h. 4). Violett-silber-rot, Bz. U. S. Kn.: Faustrestaurant, am Schauspielhaus. — b) freie: *Ak. wissensch. Vb. Marcomannia, gest. 11. 11. 1913. Violett-gold-schwarz, Ff. violett-gold (anfangs schwarz-gold-schwarz), P. Gold, violette St. Nichtschlagend, interkonfessionell. X, XX, XXX. — ***Staatswissenschaftl. Vg., gest. 20. 1. 14 als Wirtschafts- u. sozialwissenschaftl. Vg., interkorp.

Sonstige Vereine: Ak. Bund z. Durchgeistigung deutscher Art u. Arbeit, gest. 15. 7. 14. — Stud. Luftflotten-V. (cf. IV. 17), Ortsgr. gest. 15. 12. 13. Adr.: Schloßstr. 123. — Deutsche Christl. Stud.-Vg. (cf. IV. 1). gest. SS. 15. — Ortsgr. d. ak. Hilfsbundes, gegr. 4. 2. 1916. — Nicht angemeldet: KC.-Stammtisch, (cf. I. b. 4), gest. 28. 4. 15. o. A. Kn.: Faust. — Stammtisch des KJV. (cf. I. c. 10), gest. 28. 10. 14. Gelb-weiß-h. blau, n. g. — V. Jüd. Akademiker im BJA. (cf. IV. 5), gest. 1915. — Sozialstudent. Zentrale (Kathol.), gegr. 1915.

Studentinnenvereine: a) Deutsche Christl. Vg. Stud. Frauen, gest. 1915 (cf. VI. 2). — b) Verein Frankfurter Studentinnen,

Digitized by Google

gest. 27. 11. 15, bestätigt 6. 12. 15, in VStD. (cf. VI. 1) s. VIII. 16. Lokal: Hochstr. 17. — c) Kathol. Studentinnen-V.: *Irmingard, gest. 8. 7. 1915, bestätigt 16. 7. 15, s. 29. 7. 15 im VKSt. (cf. VI. 3). Violett-gold-grün. Lokal: Oederweg 24.

Freie Studentenschaft, gest. 26. 1. 1907. Mitgl. d. DFr.St. (cf. VII. a). Lokal: Faustrest., am Schauspielhaus.

In den Allgemeinen Stud.-Ausschuß (gegr. SS. 1915) ist jede Korporation berechtigt einen Vertreter zu entsenden, ebenso die nichtinkorporierte Studentenschaft auf je angefangene 100 Stud. einen Vertreter. In den Engeren Arbeitsausschuß wählen die Vertreter der Korporationen (Kammer A) sowie die der Nichtinkorporierten einschl. der interkorporativen Vereine (Kammer B) je 3 Abgeordnete. Die Kammer A gliedert sich in 3 Gruppen: I. farbentr. Korp. m. u. S. (Franconia, Moenania, Teutonia, Leopalatia); II. nichtfarbentr. Korp. m. u. S. (Gothia, Chattia, Tuiskonia); III. Korp. m. MV. (Hasso-Nassovia, Marcomannia, Staufia, Irmingard).

Tuiskonia, Chattia, Gothia u. VDSt. haben sich Anf. 1915 z. Wahrung d. gemeins. Interessen der schwarzen Verbindungen m. u. S. zusammengeschlossen zum VNC. (Verband nichtfarbentr. Corporationen).

FREIBURG i. Br.

Immatr.: 20 bezw. 12 ℳ. Termine: 28. Okt. u. 18. Nov. Frauen werden zur Immatrikulation nur zugelassen, wenn sie das Reifezeugnis eines deutschen Gymnasiums, eines deutschen Realgymnasiums oder einer deutschen Oberrealschule besitzen. Wenn nach den bestehenden Bestimmungen für ein Berufsstudium der Nachweis der Reife für die Prima einer der genannten deutschen neunstufigen Mittelschulen genügt (pharmaceut. Studium), so können auch Frauen mit dieser Vorbildung zur Immatrikulation für dieses Berufsstudium zugelassen werden. Andere Ausnahmen sind unzulässig. Frauen können als Hörerinnen zum ständigen Besuch von Vorlesungen zugelassen werden, wenn sie a) das Reifezeugnis einer deutschen neunstufigen höheren Schule besitzen, aber wegen ihrer Lebensstellung oder ihres Alters nicht um die Immatrikulation nachsuchen wollen, b) die höhere Lehrerinnenprüfung in Deutschland bestanden haben, c) eine gleichwertige im Auslande erlangte wissenschaftliche Vorbildung nachweisen. Die Zulassung für das ganze Semester erfolgt jeweils durch die Immatrikulat.-Kommission. Hörerschein 10 ℳ. Zum Besuch praktischer Uebungen an den Universitätsinstituten ist die Erlaubnis des Institutsdirektors erforderlich. Der Besuch akademischer Vorlesungen ohne Hörerschein ist nicht erlaubt. Zur gastweisen Zulassung für einzelne Vorlesungsstunden ist der Dozent berechtigt. Exmatr.: 10 ℳ. Vorlesungen: Be-

Digitized by Google

legen spätestens 8 Tage nach dem letzten Immatrikulationstermin. Frühester Abtestierungstermin 25. Febr. 1917. **Kollegiengeld**: bei einfachen Vorlesungen 4—5 ℳ, bei Vorlesungen mit Exp., Operat. etc. 6—10 ℳ. **Honorarbefreiungsgesuche** bis 15. Nov. an den akad. Senat. **Stundung wird nicht gewährt.** — **Krankenkasse** gewährt ärztlichen Rat u. Arzneien unentgeltlich, event. Aufnahme im klinischen Hospital, in der Augenklinik, in der psychiatr. Klinik oder im Garnison-Lazarett, wo für Unbemittelte event. die Verpflegung unentgeltlich ist, während Bemittelte in der Regel die Hälfte der Verpflegungskosten zu erstatten haben. Semesterbeitrag (obligat.): 4 ℳ. — **Unfallversicherung**: obligat. Beitrag 30 ₰, Med. 60 ₰. — **Bibliotheksgebühr** 2 ℳ. — **Wohlfahrtsbeitrag** für studentische Zwecke 80 ₰. — **Lesehalle** 9—7½ Uhr abends, Sonnabends bis 6 Uhr nachm., an Sonn- und Feiertagen von 9—1 Uhr geöffnet: für die regelmäßig immatrikulierten Studenten frei. — **Wohnungen** durch das akademische Wohnungskommissariat (Univ.-Geb., Erdgesch. Z. Nr. 2, Oberpedell Ruby) u. durch den Verlag der „Akad. Mitteilungen" (Speyer & Kaerner, Albertstr. 16). Preis: 20 bis 40 ℳ monatl., gewöhnlich für eine Stube 20—30 ℳ, Morgenkaffee monatl. 6 ℳ, Heizung tägl. 0,25—0,30 ℳ. **Mittagstisch**: 0,90—1,50 ℳ.

Albert-Ludwigs-Universität.

Gestiftet 1457.

Anfang 23. Oktober.

Rektor magnificentissimus: Se. Kgl. Hoheit der Großherzog von Baden **Friedrich**. — *Prorektor:* **v. Below** (phil. Fak.). — *Dekane:* **Braig, v. Rohland, Straub, Körte, Deecke.**

I. Theologische Fakultät.

Dekan: C. **Braig**.

Pff. ord.: Gottfr. **Hoberg** (19.11.57) Einltg. ins A.T. 4; hebr. Elem.-Grammat. 1; exeget. Sem. (Koptisch) 1 m. 2. — C. **Braig** (10.2.53) Einltg. in d. kathol. Dogmat. u. Gottesl. 4; theol. Anthropol 2; dogmat. Sem. — Jul. **Mayer** (12.3.57) allg. Moraltheol. I.-III. 3; christl. Tugendl. I. u. II. 3; Lehre v. Eigentum 1; Einltg. in d. Theol. 2. — Gg. **Pfeilschifter** (13. 5. 70) allg. Kirchengesch. I. 2 + 1 m. 2, III (Zeitalt. d. Aufklärg.) 1; kirchengesch. Sem. 1 m. 2. — Em. **Göller** (1873) Kirchenr. I. 4; kirchenrechtl. Sem. 1 m. 2. — K. **Künstle** (8. 10. 59) Homilet. 4; homilet. Sem. 1. — Mich. **Heer** (5. 12. 67) Joh.-Ev. 4; exeget. Sem. 1. m. 2.

Etatsm. Pff. ext.: Heinr. **Straubinger**, Theor. d. Religion 3; d. Religion in d. neuer. dtsch. Philos. 2; Sakramentenl. u. event. Eschatol. 2; apologet. Sem. 1. — Jos. **Sauer** (7.6.72) außerital. relig. Kunst v. 15. Jahrh. an 2; Rubens u. Rembrandt, f. all. Fak. 1; kunstgesch. Sem. —

Digitized by Google

Engelb. **Krebs** (4. 9. 81) theol. Propädeut. I. 2; e. später anzukündigende dogmat. Vorlesg.

Nichtetatsm. Pf. ext.: Frz. Sales **Trenkle** (29.1.60) Markus-Ev. m. bes. Berücks. d. synopt. Frage.

Dozz.: Egon **Schneider** (16. 9. 80) Ⓚ bad. Staatskirchenr. u. Freiburger Diözesanr. 2. — Frz. **Keller** (24. 7. 73) Sozialethik d. Caritasarbeit 1 m. 2. — Jak. **Blix,** (Soteriol.) kündigt später an. — Arth. **Allgeier,** Muttersprache Jesu 1.

II. Rechts- u. staatswissenschaftliche Fakultät.

Dekan: Woldem. **v. Rohland.**

Inakt. Pf. ord.: Fridol. **Eisele** (2.5.37) (röm. R.).

Pff. ord.: O. **Lenel** (13. 12. 49) Gesch. u. Syst. d. röm. R. (inkl. Zivilproz.) f. Anf. 4 m. 2 + 1; Uebgn. (bürgerl. R.) f. Vorger. — Heinr. **Rosin** (14. 9. 55) dtsch. Rechtsgesch. 4; dtsch. Reichs- u. Landesverwaltgsr. 4; Uebgn. (Sozialversichergsr.) g. — Woldem. **v. Rohland** (8. 6. 50) Einf. in d. Rechtswiss. 4; dtsch. Strafprozeßr. 3; Strafr.-Prakt. 1 m. 2. — Gerh. **v. Schulze-Gävernitz** (25. 7. 64) Ⓚ Finanzwiss.; volksw. Sem. (m. Mombert). — Alfr. **Schultze** (25. 2. 64) Ⓚ dtsch. Privatr. 4; kathol. u. evang. Kirchenr. 3. — K. **Diehl** (27. 3. 64) prakt. Nat.-Oekon. 4; volksw. Sem. 1 m. 2. — Rud. **Merkel** (25. 3. 70) bürgerl. R.: II, 1 (Sachenr.) 4, II, 3 (Erbr.) 3; bad. Landesprivatr. 1; Zivilprozeßr. I (ohne Zwangsvollstreckg.) 5. — **J. Nagler** (22. 2. 76) dtsch. Strafr. 6; Konkursr. u. -verfahren 1; materiell. Militärstrafr. 2; zivilprozessuale, d. bürgerl. R. mitumfass. Uebgn. 1 m. 2. — Jos. **Partsch** (2. 9. 82) Ⓚ bürgerl. R. II. 2 (Familienr.) 3; Digest.-Exeg.

Pf. ord. hon.: Rob. **Liefmann** (4. 2. 74) allg. (theoret.) Nat.-Oekon. inkl. Gesch. d. Nat.-Oekon. 4; Uebgn. (theoret. Nat.-Oekon.) 1; staatswiss. Sem.

Etatsm. Pf. ext.: Heinr. **Hoeniger** (26. 12. 79) Ⓚ bürgerl. R. I. 4 m. 2; Uebgn. (bürgerl. R.) f. Anf. 1 m. 2; f. d. Wirtschaftsleben wicht. Teile d. bürgerl. R.; Wechsel- u. Scheckr.; Uebgn. (Handelsr.)

Nichtetatsm. Pff. ext.: P. K. **Mombert** (9. 11. 76) Ⓚ Bevölkergsl. u. -statist. 2; Methoden u. Objekt d. Nat.-Oekon. 2; Prosem. üb. Konjunktur u. Wirtschaftskrisen 2; s. a. Pf. ord. v. Schulze-Gävernitz. — H. **Kantorowicz** (18.11.77) Ⓚ Gesch. d. Rechtswiss. v. d. Römern bis z. Gegenw. 2; rechtsphilos. Uebgn. 2 g.; Stellg. d. Frau in Staat u. Gesellschft., f. all. Fak. 1.

Dozz.: Rud. **Schultz** (10.5.74) Zwangsvollstreckgsr. 2; dtsch. Reichs- u. Landesr. d. freiw. Gerichtsbarkt. 3; Grundbegriffe d. Zivilprozeßr., f. II. u. III. Sem. 1; geschichtl. Entw. d. dtsch. Zivilprozeßr. 1; Repetit. (dtsch. Zivilproz.- u. Konkursr.) 3; zivilproz. Reichsgerichtsentscheidgn. 1 m. 2. — O. **Koellreuter** (26. 11. 83) Ⓚ bad. Staats-, Verwaltgs.- u. Finanzr. 2; soz. Versichergsr. 1. — Goetz **Briefs** (1. 1. 89) soz.-ökon. Theor. u. kriegswirtschftl. Erfahrgn. 1; Prosem. (theoret. Grundfrag. d. Sozialökon.) 2. — Herb. **v. Beckerath** (4.4.86) Ⓚ industr. Organisat.-Fragen 2; Prosem.: prakt. Uebgn. (Industriepolit.) — Walt. **Merk** Ⓚ bad. Rechtsgesch. 1; öff. R. (allg. Tl.) 1; Repetit (BGB.) 1 m. 2. — F. **Pringsheim** Ⓚ Pandekt.-Exeg.

Beauftr. Dozz.: Oekonomierat **Häcker,** landw. Betriebsl. 2 g. — Landger.-Rat Dr. **Waltz** Ⓚ Militärstrafprozeßr. 2.

Digitized by Google

III. Medizinische Fakultät.

Dekan: Walt. **Straub.**

Inakt. Pff. ord.: Chr. **Bäumler** (13. 5. 36) (inn. Med.). — M. **Schottelius** (15. 11. 49) (Hyg.).

Pff. ord.: Rob. **Wiedersheim** (21. 4. 48) systemat. Anat. d. Menschen I. 5; Praeparierübgn. (m. Fischer u. v. Berenberg-Goßler) tägl. — J. v. **Kries** (6. 10. 53) Physiol. d. Bewegg. u. **Empfindg.** 6; physiol. Prakt. (m. Mangold) 2 m. 2; Arbtn. im Inst. f. Geübt. — P. **Krause** (2. 6. 51) Ⓚ (durch Dr. Oehler) chir. Klin. u. Poliklin. 8 m. 2. — Heinr. **Kiliani** (30. 10. 55) org. Exp.-Chem. 5; Arbtn. u. Uebgn. im chem. Labor. (med. Abt.) tägl.; chem. Prakt. f. Med. (m. Autenrieth u. Knoop) 2 m. 3. — Th. **Axenfeld** (24. 6. 67) Ⓚ Augenklin. 3; Augenspiegelkurs (m. v. Szily) 3; Augenerkrkgn. b. Allg.-Leiden 1 5.; Labor.-Arbtn. (m. v. Szily) tägl. — Alfr. **Hoche** (1. 8. 65) psychiatr. Klin. 3; org. Krkhtn. d. Nervensyst. 1. — L. **Aschoff** (10. 1. 66) Ⓚ pathol.-anat. Demonstr. m. Sektionsübgn. 2 m. 2; prakt. Kurs d. pathol. Histol. 2 m. 2; Arbtn. im pathol. Inst. tägl. — Bernh. **Krönig** (27. 1. 63) geburtsh.-gynäkol. Klin. 4; geburtsh. Poliklin. — Walt. **Straub** (8. 5. 74) exp. Pharmakol. I. 4; pharmakognost. Prakt. 1 m. 3; Arbtn. im Inst. tägl. pss. — Osk. **de la Camp** (10. 6. 71) Ⓚ med. Klin. 3 m. 2; med.-propädeut. Klin. 2; Arbtn. im Labor. (m. Stuber) pss. — Mart. **Hahn** (17. 4. 65) Ⓚ (durch Schottelius) Hyg. I. 2; bakt. Kurs I. 2 m. 2; Arbtn. im Inst. (m. Nißle) tägl.

Pf. ord. hon.: Matth. **Schlegel** (26. 4. 65) tier. Parasit. als Krkhtserreger 1 5.; Bakteriol. u. Serol. f. Staatstierärzte 6 m. 4 + 6 m. 2 (14 tg.); Arbtn. im Inst. tägl.

Etatsm. Pff. ext.: Em. **Bloch** (11. 12. 47) Ⓚ Untersuchgsmethdn. d. Ohrenhlkde. 2; Klin. d. Ohrenkrkhtn. 2; Poliklin. f. Ohrenkrkn. 3. — A. **Schüle** (10. 12. 66) Ⓚ gerichtl. Med. f. Med. 1 m. 2 + 1, f. Jur. 1 m. 2; inn. Med. (ausgew. Kap.) 1. — O. **Kahler** (13. 7. 78) Ⓚ Untersuchg. d. Luftwege u. d. ober. Speisewege, Vorlesg. u. Kurs 2; Klin. d. Krkhtn. d. Luftwege u. d. ober. Speisewege 2. — W. **Herrenknecht** (19. 5. 65) Ⓚ zahnärztl. Poliklin. 4 m. 1½; Plombierkurs tägl.; Zahnextrakt.-Kurs f. Med. 1; Kolloqu. 1; techn. Arbtn. im Labor. tägl. — K. **Hoeggerath** (4. 6. 79) Ⓚ Kinderklin. 3; Ernährg. u. -astörgn. d. Säuglings 1. — Kurt **Ziegler** (18. 4. 77) Ⓚ med. Poliklin. 1 m. 2 + 1; Distriktspoliklin. 1 m. 2. — Frz. **Knoop** (20. 9. 75) Ⓚ physiol. Chem. 2; Einltg. in d. chem. Prakt. f. Med. 1; Arbtn. u. Uebgn. im Inst.; s. a. Pf. ord. Kiliani. — Gg. **Rost** (13. 3. 77) Ⓚ Klin. u. Poliklin. d. Haut- u. Geschl.-Krkhtn. 3; Pathol. u. Ther. d. Gonorrhoe 1 5.; Labor-Arbtn. f. Geübt. tägl.

Nichtetatsm. Pff. ext.: W. **Wiedow** (6. 11. 55) (Gynäkol.) beurl. — E. **Seemann** (15. 1. 59) Ⓚ Geburtsh. (ausgew. Kap.) 1. — Alex. **Ritschl** (18. 8. 61) Ⓚ Fraktur. u. Luxat. nebst Verbandkurs 3; Mechanother. u. Orthop. 2. — G. **Bullus** (9. 7. 62) Ⓚ Frauenkrkhtn. 2. — W. **Autenrieth** (1. 4. 63) pharmaz. Chem. I (anorg.) 2; Darstellg. u. Wertbestimmg. offizinell. Präpar. 1; s. a. Pf. ord. Kiliani. — Hendr. **Reerink** (20. 8. 65) Ⓚ Unfallbegutachtg. 1; Röntgendiagnost. 1; Diagnost. d. Blasenerkrkgn. durch Cystosk.; funkt. Nierendiagnost.; Kolloqu. f. Vorger.

Digitized by Google

2. — **E. Roos** (11. 9. 66) Ⓚ Magen- u. Darmerkrkgn. 1; techn.-therapeut. Kurs 2; Einf. in d. inn. Med., f. Zahnärzte 1. — **Eug. Fischer** (5. 6. 74) Ⓚ topogr. Anat. 1 m. 2; s. a. Pf. ord. Wiedersheim. — **Edg. v. Gierke** (9. 2. 77) Ⓚ pathol. Anat. d. Zentralnervensyst. 14 tg. 1 m. 2. — K. **Hegar** (17. 2. 73) Ⓚ Beckenl. u. Geburtsmechanism. 1 ö.; Gynäkol. (ausgew. Kap.) 1. — **H. Determann** (19. 7. 65) Ⓚ physikal. Ther. 1—2; Ernährgsther. 1. — A. **Oberst** (24. 9. 75) Ⓚ allg. Chir. 3; Kurs d. Röntgenuntersuchg. 1. — E. **Mangold** (5. 2. 79) Ⓚ Physiol. d. Verdauung 1; Physiol. d. Herzens 1; s. a. Pf. ord. v. Kries. — K. **Gauß** (29. 10. 75) Ⓚ (durch Dr. Siegel) geburtsh.-gynäkol. Untersuchgskurs 1; geburtsh. Operat.-Kurs 3. — Aurel **v. Szily** (1. 6. 80) Ⓚ Untersuchgsmethdn. d. Auges, prakt. Kurs 1; pathol. Anat. u. Bakteriol. d. Auges 1; s. a. Pf. ord. Axenfeld. — Gerh. **Hotz** (8. 6. 80) Ⓚ spez. Chir. 2. — W. **Hildebrandt** (11. 9. 78) Ⓚ Diagnost. u. Ther. d. Lungentuberkul. 2; spez. Pathol. u. Ther. d. Leberkrkhtn. 1. — P. **Diepgen** (24. 11. 78) Ⓚ med. Kulturgesch. d. Mittelalt., f. all. Fak. 1; d. Medizin u. d. ärztl. Stand b. d. Natur- u. Kulturvölkern d. Altert. 1; med.-histor. Uebgn. 14 tg. 1 m. 2 pg. — A. **Baumeister** (15. 7. 82) Ⓚ Kurs d. chem. u. mikrosk. Diagnost. 1 m. 2. — P. **Trendelenburg** (24. 3. 84) Arzneiverordngsl. 1 m. 2.

Dozz.: Hans **Schelble** (31. 7. 77) (Kinderh.) beurl. — Alfr. **Nißle** (30. 12. 74) Ⓚ bakt. Kurs f. Zahnärzte u. Pharm. 2. — Herb. **v. Berenberg-Goßler** (24. 4. 83) Ⓚ Knochen- u. Bänderl. (1. Hälfte d. Sem.) 5; s. a. Pf. ext. Fischer. — Leop. **Küpferle** (9. 1. 77) Perkuss., Auskultat. etc. f. Anf. 3; interne Röntgendiagnost. u. -ther. 1 m. 2. — Alfr. **Hauptmann** (29. 8. 81) Ⓚ gerichtl. Psychiatr., f. Med. u. Jur. 1; soz. Med. 14 tg. 1; Arbtn. im Labor. tägl. — J. **Oehler** (13. 12. 79) Ⓚ kleine Chir. 2; Cystosk. 1; s. a. Pf. ord. Kraske. — Bernh. **Stuber** (8. 5. 83) prakt. Kurs d. Stoffwechseluntersuchgn. 2; physikal. Untersuchgsmethdn. f. Geübt. 3; s. a. Pf. ord. de la Camp. — Ferd. **Kehrer** (19. 7. 83) Ⓚ Kriminalpsychol. u. Psychol. d. Aussage, f. all. Fak. 1; psychiatr. Untersuchgskurs 1.

IV. Philosophische Fakultät.

Dekan: **Alfr. Körte.**

Inakt. Pff. ord.: O. **Hense** (8. 1. 45) (klass. Philol.). — Bernh. **Schmidt** (30. 1. 37) (klass. Philol.). — W. **Vöge** (16. 2. 68) (Kunstgesch.)

Pff. ord.: F. **Kluge** (21. 5. 56) dtsch. Lautgesch. 2; Nibelungensage u. -lied 2; dtsch. Etymol. 1; Sem. (grammat. Uebgn.) 1. — Gottfr. **Baist** (28. 2. 53) altfrz. Lit. II. 4; Interpret. e. altfrz. Textes 2; Sem.-Uebgn. 2 pg. — **E. Fabricius** (6. 9. 57) Ⓚ griech. Gesch. im 5. Jahrh. v. Chr. 4; althistor. Sem. (Uebgn. im Anschl. an Tacitus) 1 m. 2. — Gg. **v. Below** (19. 1. 58) dtsch. Verfassgsgesch. im Mittelalt. 4; Sem. (ältere dtsch. Wirtschftsgesch.) 1 m. 2 g. — Heinr. **Finke** (14. 6. 55) Quellenkde. d. Mittelalt. u. d. Neuzeit bis z. westfäl. Frieden 3; Sem.-Uebgn. dazu 1 m. 2; bad. Gesch. 2. — Fel. **Rachfahl** (9. 4. 67) dtsch. Gesch. im 19. Jahrh. II. 4; histor. Sem. (Uebgn.) 1 m. 2 ö. — Alfr. **Körte** (5. 9. 66) Ⓚ griech. Metrik 4; d. griech. Drama. f. all. Fak. 1 ö.; philol. Sem. (Menander) 1 m. 2 g. — Edm. **Husserl** (8. 4. 59) allg. Gesch. d. Philos. 4; philol. Sem.: a) Probl. d. Urteils-

Digitized by Google

theor., h) Berkeleys Prinzipien, je 1 m. 2 g. — O. **Immisch** (18. 6. 62) Catull 2; d. griech. Sprache in d. hellenist. u. d. Kaiserzeit 2; philol. Sem. (Seneca Rhetor) 1 m. 2 g.; Prosem. (Theognis) 1 m. 2 g. — H. **Reckendorf** (5. 2. 63) Türk. f. Anf. 3; türk. Lekt. 1; Glaubenslehren d. Islams 2; orient. Sem. (arab. Lekt.) 2. — H. **Thiersch** (12. 1. 74) d. Wiedererweckg. d. Antike 3: d. Porträt bei d. Römern 1; archäol. Uebgn. 1 m. 2 g. — L. **Sütterlin** (16. 11. 63) Sprache u. Denken, e. Einf. in d. Sprachpsychol. 2; Grundz. d. Phonet. 2; Sem.-Uebgn. (Homer) 1 m. 2 g. — F. **Brie** (21. 12. 80) engl. Lit. im Zeitalt. v. Wordsworth u. Byron 2; altengl. Uebgn. 2; Sem.-Uebgn. 1 m. 2 g. — Jos. **Geyser** (16. 3. 69) (Münsteri. W.) [Nachf. d. Pf. ord. Heinr. Rickert (Heidelbg.)] u. Hans **Jantzen** (24. 4. 81) Ⓚ (Halle) [Nachf. d. Pf. ord. W. Vöge (i. R.) (Kunstgesch.) kündigt später an.

Pff. ord. hon.: Jul. **Steup** (26. 10. 47) (klass. Philol.) liest nicht. — **Em. Levy** (21. 10. 55) Interpret. e. altfrz. Textes 2; neufrz. Intonat.-Uebgn. 1. — John **Meier** (14. 6. 64) lit.-histor. Uebgn. f. Anf. (Uhlands Balladen) 1 m. 2 g. — Em. **Jacobs** (philol. Hilfswiss.) liest nicht.

Etatsm. Pf. ext.: Phil. **Witkop** (17. 4. 80) d. dtsch. Novelle 2; Ibsen u. Strindberg 2; Sem. (d. Stürmer u. Dränger) $1^1/_2$ pg.

Nichtetatsm. Pff. ext.: E. **Grosse** (29. 7. 62) Einf. in d. Stud. d. Ethnol. 2. — Wolfg. **Michael** (22. 7. 62) allg. Gesch. d. 17. u. 18. Jahrh. 4; Prosem. (mittl. u. neuere Gesch.) 1 m. 2 g. — K. **Sutter** (15. 4. 67) graph. Spezialitäten 1. — F. Jonas **Cohn** (2. 12. 69) Goethes Weltanschauung 2; d. jugendl. Seelenleben u. s. Beeinflussg. 2; Sem. (Kants u. Schillers Aesthet.) $1^1/_2$ p.; psychol. Arbtn. g. — Ed. **Eckhardt** (23. 5. 64) mittelengl. Lit.-Gesch. bis Chaucer (exkl.) 2. — **Alfr. Götze** (17. 5. 78) Ⓚ Walth. v. d. Vogelweide 2; dtsch. Sem. (mhd. Uebgn.) 2 pg. — Jos. **Gramm** (23. 1. 78) Ⓚ Gesch. d. Landschftsmalerei 2. — F. **Vigener** (26. 7. 79) Ⓚ (mittelalt. Gesch.) liest nicht. — **Wolfg. Aly** (12. 8. 81) Ⓚ Herodot 2; lat. Synt. u. Stilist. (Ciceros Paradoxa) 2; philol. Sem. (griech. Papyrusbriefe) 1 m. 2 g.; lat. Kurs I. f. Jur. — Ant. **Eitel** (25. 7. 82) Ⓚ lat. Paläogr. 2. — Gg. **Mehlis** (8. 3. 75) Ⓚ Philos. d. Kunst 2; Kolloqu. darüb. $1^1/_2$. — G. **Wolf** (13. 6. 65) allg. Verfassgsgesch. d. 19. Jahrh. 2; Uebgn. (neuere Gesch.) auch f. Anf. 2 g. — Veit **Valentin** (25. 3. 85) Ⓚ Renaiss. u. Reform. 3; Sem.-Uebgn. (dtsch. Humanism.) 1 m. 2 pg.

Dozz.: R. **Kroner** (8. 3. 84) Ⓚ Philos. d. Gesch. 2. — C. **Brinkmann** (19. 3. 85) d. Großmächte im 19. Jahrh. 2; Sem.-Uebgn. (Vorgesch. d. mitteleurop. Problems) 2 pg. — Walt. **Friedländer** (10. 3. 73) Ⓚ Klassizism. u. Romantik um 1800 2; Architekturen Michelangelos (Uebgn.) 2. — Mart. **Heidegger** Ⓚ Wahrht. u. Wirklichkt. 1.

Lektt. u. beauftr. Dozz.: Dr. M. **Paufler** (17. 8. 62) Corneille u. Racine 2; V. Hugo 1; Fabeln Lafontaines 2; Stilübgn. — Dr. H. **Ammann**, lat. Kurse f. Mindergeübt. 4, f. Vorger. 2; lat. Stilübgn. 2; griech. Kurse f. Anf. u. Vorger. 4 bezw. 2; lat. Kurs II. f. Jur. 2. — Dr. Arth. **Koelbing** (23. 12. 75) engl. Elem.-Kurs f. all. Fak. (in 2 Abt.) je 2; Lekt. ausgew. Gedichte d. engl. Präraphaeliten 2; Lekt. engl. Erzählgn. 2; Uebersetzg. e. modern. dtsch. Erzählg. ins Engl. 2.

Künste: Akad. Musikl. A. **Hoppe** (15. 7. 65) Harmoniel. (in 3 Kurs.) je 1; Musikgesch. 1 g.; Instrumental-Kurse in Form v. Einzelunterr.;

Digitized by Google

Ensembleübgn.; Sologesang; Univ.-Orchester. — Akad. Zeichenl. L. **Zorn** (14. 6. 65) Zeichen- u. Malkurs. 2.

V. Naturwissenschaftlich-mathematische Fakultät.

Dekan: W. **Deecke**.

Inakt. Pff. ext.: Konr. **Willgerodt** (2. 11. 41) (Chem.). — Aug. **Gruber** (8. 10. 53) (Zool.).

Pff. ord.: Frz. **Himstedt** (12. 7. 52) Exp.-Phys. 5; Uebgn. (theoret. Phys.) 1; Kolloqu. 1 m. 2; physikal. Prakt. f. Stud. d. Naturwiss. 2 m. 3, f. Med. u. Pharm. 1 m. 3; Anltg. z. selbst. Arbtn. tägl. — L. **Stickelberger** (18. 5. 50) Diff.-Rechng. 4; Uebgn. dazu 1; Theor. d. Diff.-Gleichgn. 4; Sem.-Uebgn. dazu 1. — L. **Gattermann** (20. 4. 60) anorg. Exp.-Chem. 5; chem. Prakt. (m. Riesenfeld, Fromm, Meigen, Skita, Heß u. Schwarz) ganztg., f. Nichtchem. halbtg.; Exp.-Uebgn. f. künft. Lehrer d. Chem. (org.) (m. Riesenfeld, Heß u. Schwarz) 1 m. 2 pg. — F. **Oltmanns** (11. 7. 60) Pflanzengeogr. 1 m. 2; Bakterien u. nied. Pilze 1 m. 2; klein. botan. Prakt. 1 m. 3; botan. Arbtn. f. Geübt. tägl. pss. — Loth. **Heffter** (11. 6. 62) Diff.-Geom. 4; Sem.-Uebgn. dazu 1 m. 2 g. — W. **Deecke** (25. 2. 62) allg. Geol. 5; geol. u. paläontol. Uebgn. 2—8; Anltg. z. selbst. Arbtn. halb- u. ganztg. — L. **Neumann** (19. 5. 54) mathem. Geogr. u. Klimal. 4; Südwestdeutschld. 2; geogr. Sem. 2. — Alfr. **Osann** (3. 11. 59) allg. Mineral. 4; Bestimm. v. Kristallmodell. u. Mineralien 1 m. 2; Anltg. z. selbst. Arbtn. 5 m. — Frz. **Doflein** (5. 4. 73) allg. Biol. 3; allg. u. spez. Parasitenkde. 2; zool. Prakt. f. Geübt. ganztg.; zool.-mikrosk. Prakt. f. Anf 1 m. 3.

Pff. ord. hon.: Osk. **Bolza**, Einf. in d. Gruppentheor. 3. — Gg. **Meyer** (12. 12. 57) Elektrochem. 2; Photogr. 1 m. 2; mechan. Wärmetheor. 2; physikal.-chem. Uebgsprakt. 1 m. 2; selbst. physikal.-chem. Arbtn. tägl. — Alfr. **Leewy** (20. 6. 63) analyt. Geom. d. Raumes 4; Uebgn. dazu 1.

Etatsm. Pff. ext.: J. **Koenigsberger** (5. 7. 74) Ⓚ mathem. Phys. m. Uebgn. (Optik) 2; Repetit. d. mathem. Phys. 2; Relativit.-Theor. 1; Leitg. selbst. Arbtn. tägl. — E. H. **Riesenfeld** (25. 10. 77) anorg. Technol. 2; elektrochem. Prakt. 1 m. 3; anorg.-technol. Prakt. 1 m. 2.

Nichtetatsm. Pff. ext.: Em. **Fromm** (15. 10. 65) Ⓚ org. Exp.-Chem. 5; Repetit. d. anorg. Chem. f. Med. 3. — M. **Meigen** (12. 6. 73) qualitat. Anal. 3; Bestimm. v. Mineralien auf chem. Wege 1 m. 2. — Aladar **Skita** (18. 2. 76) Ⓚ spez. Kap. u. Methoden d. org. Chem. 2; Sem. d. org. Chem. 1. — K. **Deninger** (18. 3. 78) Ⓚ Paläontol. d. Wirbellosen 3. — Jul. **Soellner** (14. 10. 74) Petrogr. (neuere Arbtn.) 1. — Konr. **Guenther** (23. 5. 74) Ⓚ Tierleben d. Tropen 1. — W. **Gaede** (25. 5. 78) techn.-physikal. Prakt. f. Naturwiss. 1 m. 2; Leitg. selbst. Arbtn. tägl. — Alfr. **Kühn** (22. 4. 85) physiol. Uebgn. f. Naturwiss. 1 m. 3.

Dozz.: Pf. K. **Dove** (12. 11. 63) afrikan. Kriegsziele europ. Völker 1; Uebgn. (med. Geogr.) 1. — Em. **Wepfer** (26. 2. 83) Ⓚ Geol. v. Europa 2. — E. A. **Ansel** (10. 11. 74) Ⓚ popul. Astron. 2; Himmelsmechan. I. 2. — Walt. **Madelung** (22. 5. 79) moderne Theor. d. org. Chem. 1. — Kurt **Heß** (5. 10. 88) Ⓚ Gesch. d. Chem. 1. — Rob. **Schwarz** (17. 12. 87) Ⓚ Theor. d. quantitat. Anal. 1.

Digitized by Google

Beauftr. Doz.: Dir. K. **Seith** (14. 8. 61) darst. Geom. **1 m. 2.**
Exerzitienlehrer: Major a. D. Hans **Jung**, Reitunterr. — Univ.-Fechtl. Hugo **Gass**, Fechtunterr. — Oberreall. Heinr. **Rösch**, Turnunterr. — Univ.-Tanzl. Ed. **Wiegand**, Tanzunterr.

Universitäts-Bibliothek.

Der Lesesaal ist täglich von 9—1 und 3—6, am Sonnabend v. 9—1 Uhr, die Bücherausgabe wochentags von 11—1 Uhr geöffnet.
Dir.: Pf. ord. hon. Em. **Jacobs.** — *Bibl.:* 1) Pf. F. **Pfaff** (21. 11. 55); 2) Pf. Jul. **Schwab** (17. 4. 52); 3) Pf. Ed. **Eckhardt** (23. 5. 64). — *Kustos:* Pf. Alfr. **Götze** (17. 5. 76). Ⓚ — *Wiss. Hilfsarb.:* Dr. Jos. **Rest.**

Wissenschaftliche und Kunst-Anstalten.

Universitäts-Bibliothek s. oben. — Kirchenhistor. Sem.: Dir. Pf. **Pfeilschifter.** — Seminar f. christl. Archäol.: Dir. Pf. **Sauer.** — Alttest. Seminar: Dir. Pf. **Hoberg.** — Neutest. Seminar: Dir. Pf. **Heer.** — Dogmat. Seminar: Dir. Pf. **Braig.** — Homilet. Seminar: Dir. Pf. **Künstle.** — Kanonist. Seminar: Dir. Pf. **Göller.** — Moraltheol. Sem.: Dir. Pf. **Mayer.** — Jurist. Seminar: d. Dekan d. Fak. — Volksw. Seminar: Dirr. Pff. **v. Schulze-Gävernitz** u. **Diehl.** — Versichergswiss. Sem.: Dir. Pf. **Rosin.** — Seminar f. klass. Philol.: Dirr. Pff. **Körte** u. **Immisch.** — Seminar f. roman. Philol.: Dir. Pf. **Baist.** — Seminar f. deutsche Philol.: Dir. Pf. **Kluge.** — Seminar f. engl. Philol.: Dir. Pf. **Brie.** — Seminar f. deutsche Literaturgesch.: Dir. Pf. **Witkop.** — Histor. Seminar: Dirr. Pff. **Fabricius, v. Below, Finke, Rachfahl.** — Philos. Seminar: Dir. Pf. **Husserl.** — Psychol. Labor.: Dir. Pf. **Husserl.** — Archäol. Seminar: Sammlung und Münz-Kabinett: Dir. Pf. **Thiersch.** — Institut f. mittl. u. neuer. Kunstgesch.: Dir. vacat. — Mathemat. Sem.: Dirr. (alternierend) Pff. **Stickelberger** u. **Heffter.** — Geogr. Institut: Dir. Pf. **Neumann.** — Museum f. Urgeschichte: Dir. Pff. **Wiedersheim** u. **Deecke.** — Geol. Inst.: Dir. Pf. **Deecke.** — Mineral. Inst.: Dir. Pf. **Osann.** — Zool. Inst.: Dir. Pf. **Doflein.** — Botan. Garten: Dir. Pf. **Oltmanns.** — Physikal. Institut: Dir. Pf. **Himstedt.** — Mathem.-physikal. Institut: Dir. Pf. **Königsberger.** — Physikal.-chem. Institut: Dir. Pf. Gg. **Meyer.** — Technol. Institut: Dir. Pf. **Riesenfeld.** — Mathemat. Institut: Dir. Pf. **Stickelberger.** — Chem. Labor. Dir. d. med. Abt.: Pf. **Kiliani,** Dir. d. naturwiss.-mathem. Abt.: Pf. **Gattermann.** — Anat. Anstalt u. Sammlung f. normale Anat. u. Anthropol.: Dir. Pf. **Wiedersheim.** — Vergl.-anat. Anstalt u. Sammlung: Dir. Pf. **Wiedersheim.** — Pathol.-anat. Anstalt u. Sammlung f. pathol. Anat.: Dir. Pf. **Aschoff.** — Hyg. Institut: Dir. Pf. **Schottelius.** (i. V.) — Tierhyg.-Inst.: Dir. Pf. **Schlegel.** — Physiol. Inst.: Dir. Pf. **v. Kries.** — Pharmakol. Institut: Dir. Pf. **Straub.** — Samml. chir. Instrum.: Dir. Pf. **Kraske.** — Sammlung geburtsh. Apparate u. Instrum.: Dir. Pf. **Krönig.** — Med. Klinik: Dir. Pf. **de la Camp.** — Med. Poliklinik: Dir. Pf. **Ziegler.** — Kinderklinik: Dir. Pf. **Noeggerath.** — Chir. Klinik: Dir. Pf. **Kraske.** — Zahnärztl. Poliklinik: Dir. Dr. **Herrenknecht.** — Dermatol. Klinik: Leiter Pf.

Digitized by Google

Rost. — Gynäkol. Klinik: Dir. Pf. **Krönig.** — Augen-Klinik: Dir. Pf. **Axenfeld.** — Psychiatr. Klinik: Dir. Pf. **Hoche.** — Hals- u. Nasenklinik: Dir. Pf. **Kahler.** — Ohren-Klinik: Dir. Pf. **Bloch.**

Akademische Vereinigungen.

Commentwaffe: Korbschläger.

***Corps** im K. S C V. (cf. I a. 1). Freiburger SC., beh. susp. 16. 7. 13: Rhenania, gest. 3. 5. 1815, 1818 bis März 20 verschm. mit Suevia, susp, Nov. bis Dez. 28, 5. 7. 32 bis Aug. 32, 81. 3. 35 bis 22. 7. 37, WS. 44/45 bis 22. 11. 50 u. 3. 3. 90 bis 1. 5. 90, beh. aufgelöst 16. 7. 1913 bis 22. 9. 13. D.blau-weiß-rot (1. 12. 15 bis 1831 blau-weiß-grün), Fb. weiß-rot, P. Silber, rote M. X, XX, XXX. Kartell m. Guestphalia (Bo.), Teutonia (Ma.), Rheno-Guestphalia (Münster). EH. s. 92: Albertstr. 48. — Suevia, gest. 21. 6. 1815, 1818 bis 20 mit Rhenania verschmolzen (Rhenanenfarben), susp. Nov. bis Dez. 1828, Anf. 30 er Jahre bis SS. 37 u. WS. 44/45 bis WS. 50/51, beh. aufgelöst 16. 7. 1913 bis 21. 9. 13. Schwarz-gelb-h.blau v. u., Fb. schwarz-gelb v. u., P. Gold, gelbe M. X, XX, XXX. EH. s. 91: Lessingstr. 15. — Hasso-Borussia, gest. 12. 6. 76, aufgelöst 26. 6. bis 16. 8. 88, 19. 6. 96 bis 20. 2. 97 [Zwischencorps 17. 6. 96 bis 20. 2. 97 Saxonia; blau-weiß-schwarz, Ff. weiß-blau-weiß, P. Silber, weiße M.] u. 16. 7. 1913 bis 20. 9. 13. Weiß-rot-schwarz-weiß, Ff. weiß-schwarz-weiß, P. Silber, weiße St. XXX, XX, X. Kartell m. Guestphalia-Ha. EH.: Albertstr. 23.

***Burschenschaften** der Deutschen Burschenschaft (cf. I. a. 4). Freiburger Burschensch.: Alemannia, gest. 26. 6. 60 als „Ak.V." (Reform-V. o. A.), s. 64 ftr., susp. 1864—67, s. 19. 1. 72 Ak.Vb. Alemannia, s. 24. 1. 79 B., susp. 3. 3. 90, rek. 17. 4. 90 [bis 1. 6. 90 Germania; schwarz-gold-rot v.u., schwarze Samt-M.], Blau-weiß-h.grün (67 bis 68 blau-weiß-blau), Fb. blau-weiß, P. Silber, blaue M. EH. s. 5.5.1900: Günterstalerstr. 56. — Franconia, gest. 30.6.77, beh. aufgelöst SS. 81 bis Ende 81 (in zwischen Guestfalia; schwarz-weiß-grün), susp Herbst 1914. Rosa-weiß-moosgrün v. u., Ff. weiß-grün v. u., P. Silber, moosgrüne M. u. Fm. (s. SS. 87). Kartell m. Alemannia-Ma. EH. s. 28. V. 1904: Goethestr. 27. — Saxo-Silesia, gest. 18. 1. 85 als L., im CLC. bis 8. 1. 98, B. im ADC. s. 1. 6. 98, rez. 18. 1. 1900. Schwarz-weiß-schwarz, Ff. schwarz-weiß, P. Silber, schwarze M. X, XX, XXX. EH. s. Anf. SS. 05: Tivolistr. 32. — Teutonia, gest. 5. 6. 51 als Progreß-Vb. (bis 12. 7. 60 grün-gold-rot v. u., grüne M.), s. 29. 10. 55. u. S., Pfingsten 88 bis Pfingsten 92 außerhalb d. ADC. Schwarz-d.rot-gold (s. SS. 08 grün-gold-rotes Nebenband), Fb. schwarz-gold-schwarz (s. 87), P. Gold, karmesinrote St. (1860 bis 76 rote M.). EH. s. 8. 12. 01: Bismarckstr. 11.

***Landsmannschaften** im C L C. (cf. I. a. 6). Freiburger LC.: Thuringia, gest. 26. 6. 85, in Gießen als fr. L. Rhenania (h.blau-weiß-d.rot, h.blaue M.; verschmolzen m. d. fr. Vb. Marcomannia, gest. 23. 1. 89; blau-silber-rot), susp. WS. 07/08, Anf. 1911 verschmolzen m. d. L. Saxo-Thuringia (gest. 5. 7. 1909), deren Farben beibehalten wurden, s. 1912 Thuringia, im CLC. rez. 3. 8. 85. Weiß-grün-schwarz-weiß, Ff. weiß-

Digitized by Google

grün-weiß, P. Silber, grüne M. EH. s. 25. 7. 14: Albertstr. 25. — Cimbria, gest. 1.7.84 als ak. pharm. V., s. 29.6.86 Cimbria, s. WS. 86/87 Vb. m. u. S. ohne Fachprinzip, s. Nov. 87 ftr., s. 24. 1. 88 fr. schl. Vb., s. WS. 88/89 e. W., 19. 7. 95 als L. rek., im LC. rez. 24. 5. 96, susp. Ende I. 03 bis Anf. SS. 03. Rot-weiß-h.blau, Ff. weiß-blau, P. Silber, h.blaue M. u. Fm. (bis 24. 1. 88 rot-weiß-grün, Ff. weiß-grün). EH. s. 7. 3. 08: Tivolistr. 29. — PVh.: LC.-Straßb. X, XX, XXX.

***Turnerschaft** im VC. (cf. I. a. 8): Markomanno-Albertia, gest. 28. 11. 79, vertagt. Weiß-d.blau-karmesinrot-weiß, Fb. blau-rot, P. Silber (bis SS. 04 Gold), karmesinrote M. (bis Okt. 03 d. blaue); Maturität; am 12. 6. 1903 entstanden durch Verschmelzung von Albertia [gest. 28. 11. 79 als „Ak. V.", s. 26. 7. 82 ATV., im ATB. 27. 6. 83 bis SS. 85, Couleur, e. W. u. u. S. s. 21. 6. 85, im VC. s. 28. 7. 85, Couleur u. e. W. s. 8. 3. 85; Farben: blau-weiß, s. 21. 6. 85 d. blau-silber-d. blau, Fb. silber-blau, s. Juli 89 h. blau-weiß-d. blau, Fb. weiß-d. blau, P. Silber, d. blaue M.] und Markomannia [gest. 21. 6. 82 als ATV., ftr. s. 25. 2. 83, e. W. s. Juli 83, im VC. 14. 1. 83 bis 20. 6. 99 und wieder s. 5. 6. 03, SS. 1900 frschl. Vb. Farben: karmesinrot-weiß-gold, Ff. rot-gold-rot, s. Nov. 85 rot-weiß, P. Gold, karmesinrote M. u. Fm.]. EH. s. 20. 7. 07: Goethestr. 61. X, XX, XXX. PVh.: Albingia u. Gotia.

Schwarze Verb. m. u. S. a) m. e. W. u. BM.: *Albingia, gest. 26. 5. 84. Schwarz-gold-grün, P. Gold, n. g. PVh.: Markomanno-Albertia u. Gotia. EH.: Bismarckstr. 47. — *Gotia, fr. Vb., gest. 25. 6. 94 als ak. pharm. Gesellsch., s. WS. 05/06 pharm.-naturw. Vb. Gotia (u. S.), s. Anfang 1907 bis SS. 13 im Gosl. Verb. als naturw. Vb. Orange-weiß-grün, P. Gold, Bz. Kn.: Albertstr. 50; Br.: Alte Burse. PVh.: Markomanno-Albertia u. Albingia. — b) ohne Waffen: *Zaringia, ak. Vb., gest. 9. 6. 82 als Stud. Liedertafel im SV., susp. während d. WS. 82/83 u. WS. 83/84, s. 4. 6. 83 AGV. Zaringia, s. SS. 05 Ak. Musikal. V., s. SS. 1911 AMVb., s. 17. 1. 14 aus d. SV. ausgetr. H. blau-weiß-gold, Bz. U. S. s. WS. 86/87. EH. s. 1. 11. 03: Sautierstr. 21. — Ak. Gesellsch. Schwarzwald, gest. 11. 11. 95. O. A. Kn.: Karthäuserstr. 38; Br.: Café Kopf; EH. am Feldberg. — Bremer Gesellsch., gest. X. 86. O. A. Kn.: Karthäuserstr. 38.

Freie Sängerschaft: Wettina, 1. 7. 1910 gest., im WCC. als Ren. bis Pfingsten 11. Braun-weiß-grün, Fb. braun-weiß, P. Silber, braune M. FVh.: RKV. (cf. I. b. 3). Kn.: Katharinenstr. 18; Br.: Domhotel z. Geist.

Jüd. Verb. a) im KC. (cf. I. b. 4): Ghibellinia, gest. 18. 6. 97 als wissenschaftl.-gesellige Vb., s. WS. 01/02 fr. Vb., s. 05 im KC., s. 08 e. W., s. WS. 08/09 ftr., vertagt WS. 15/16. Schwarz-weiß-h. blau, Ff. blau-weiß-blau, P. Silber, silbergraue M. Kn.: Katharinenstr. 18. — b) im KJV. (cf. I. c. 10): Vb. Jüd. Stud., gest. 4. 11. 1903, bis SS. 14 im BJC., Gelb-d.blau-weiß, P. Silber. EW. Kn.: Lorettostr. 55; Br.: Wiener Café. X, XX, XXX. — VJSt. Ivria, gest. 15. 4. 07, bis SS. 14 im KZV. Gold-bordeauxrot-gold, Ff. gold-rot, Bz.; bei offiz. Gelegenh. rotes Band m. gold. P. u. Davidsstern. Kn.: Kaiserstr. 137; Br.: Wiener Café.

Ak. Turnverbindung im ATB. (cf. I. c. 2): *Cheruscia, gest. 1.1.92 als Stammtisch Jakobsklub, s. Anfang WS. 95/96 ak. Gesellsch.

Digitized by Google

Cheruscia (bed. S.), s. 12. 5. 90 fr. nftr. Vb. m. u. S., susp. SS. 04, rek. 8. 5. 07 als ATV. im ATB. Weiß-moosgrün-rosa, P. Silber, Bz. Kn.: Jacobistr. 35.

***Verein Deutscher Stud.** im Kyffhäuserverb. (cf. III. g. 1), gest. 21. 6. 1901, im KV. s. 6. 8. 01. Schwarz-weiß-rot, n. g. Kn.: Tivoli, Jacobistr. 35.

Farbentr. kathol.-deutsche Stud.-Verbindungen m. MV. a) im CV. (cf. II. e. 1): Hercynia, katholische deutsche Stud.-Vb., gest. 24. 6. 73, im CV. s. 14. 10. 73. Violett-gold-h.rot, Ff. violett-gold-violett (früher violett-gold), P. Gold, violette M. EH. Mercystr. 16. — Ripuaria, gest. 6. 6. 99 aus Hercynia, ftr. s. 3. 7. 99. Violett-weiß-gold, Ff. violett-weiß, P. Silber, weiße M. EH. s. 16. 5. 10: Schlierbergstr. 15. — Hohenstaufen, gest. 6. 6. 1905 aus Hercynia, im CV. s. 17. 6. 1905, ftr. s. 7. 7. 05. Weiß-blau-schwarz-weiß, Ff. blau-schwarz, P. Silber, blaue M. (bis 08 St.). Br.: Fahnenberg, Kaiserstr. 95; Kn.: Brauerei Heitzler, Unterlinden. — Arminia, gest. 1874 als nftr. theol. V. Arminia, susp. 1886, erneut 1. 3. 97 [offiz. Stiftungsdat.], bis 2. 12. 1909 im KDV., s. 20. 8. 10 im CV. Grün-gold-veilchenblau, Ff. grün-gold-grün, P. Gold, orangegelbe St. EH.: Dreikönigstr. 14. — Falkenstein, gest. 18. 6. 1912 aus Hercynia als Danubia, rek. 9. 1. 13 (offiz. Stiftungsdatum) als Falkenstein, im CV. s. 20. 12. 12. Weiß-orange-grün-weiß (als Danubia grün-weiß-orange). Ff. weiß-orange-weiß, orange M. Kn.: Heitzler, Merianstr. 11. — X, XX, XXX, XXXX. — b) Sektion d. Schweizerischen Stud.-Vereins (cf. G. II. 1): Helvetia, gest. 4. 12. 43, erneut 30. 10. 95· Rot-weiß-grün, Ff. rotweiß, P. Silber, rote M. Kn.: Rheinstr. 15.

***Kathol. nichtfarbentr. Vereine** m. MV.: a) im KV. (cf. II. e. 2): Freiburger KV.: Brisgovia, gest. 10. 5. 80 aus einer fr. Vg. norddeutscher Stud., im KV. s. 5. 8. 80. Grün-gold-rot (anfangs grün-weiß-rot). EH. s. 26. 6. 08: Sternwaldstr. 24. — Bavaria, gest. 28. 1. 1900 aus Brisgovia. Weiß-himmelblau-weiß, EH. s. Pfingsten 07: Tivolistr. 31. — Rheno-Palatia, gest. 3. 2. 11 aus Brisgovia, im KV. s. 8. 6. 11. Weiß-h.grün-weiß. Kn.: Talstr. 58. — Hohentwiel, gest. 21. 6. 1912 aus Brisgovia, im KV. s. 1912. H.blau-weiß-d.blau. Kn.: Wolfshöhle, Konviktsstr. 8. — b) Unitas (cf. II. e. 3), gest. 30. 4. 95, im UV. 30. 7. 95. Gold-weiß-blau. Kn.: Karlstr. 7. — c) Kathol.-süddeutscher Stud.-Verein (Kartell cf. II. e. 4): Germania, gest. 21. 6. 97, susp. 1914. Rot-gold-h.blau, n. g. — d) Kath. neudeutsche Vb. Hochland (cf. II. e. 7), gest. SS. 1914. — e) Sonstige: Unio Albertina, repräsentative Vg. d. Konviktstheologen, gest. Juli 1909. Weiß-violett-gold-weiß, n. g. Adr.: Burgstr. 1.

Nichtkonfessionelle Verbindungen mit MV.: a) Wingolf (cf. II. d. 1), gest. 7. 11. 1911, ftr. s. 18. 1. 12, susp. WS. 14/15. Schwarz-weiß-gold, Fb. schwarz-gold, P. oben Gold, unten Silber, weiße M. u. Fm. Kn.: Bleichehof, Runzstr. 62. X, X, XXX. — b) im Badischen Ring m. VVh. m. d. Schwarzburgbund (cf. II. d. 2): *Vandalia, gest. 18. 2. 1909 als burschenschaftl. Vb., susp. Herbst 1914. ftr. s. Anf. 10, s. SS. 10 ak. Vb., susp. 1914. Rot-gold-schwarz, blutrote Kranz-M. (gold. Kranz auf schwarzem Samtstreifen).

Digitized by Google

Wissenschaftl. Vereine: a) im D W V. (cf. III. h.): *Math.-Naturw. V., gest. 8.6.85 als Naturw. V. (h. blau-gelb-rot, Ff. blau-gelb, P. Silber, Bz.), ca. 1907 verchmolzen m. d. Math.-Naturw. V. (1.2.98 gest., s. SS. 99 im Arnstädter Verband; cf. III. h. 6). Schwarz-gold-blau, P. Silber. U. S. Kn.: Freischütz, Bertoldstr. 25. — Phil.-Histor. V., gest. 16.10. 1909 als Societas Graeca. Im Naumb. KV. (cf. III. h. 3) s. WS. 11/12. Violett-silber-grün, Bz. (s. WS. 11/12). Kn.: Markgräfler Hof, Gerberau 22.

Ak. Sportvereine: Ak. Skiklub, gest. 12. 11. 1903. Adr.: Bertholdstr. 5. — Ak. Abt. d. Freiburger Hockey-Club (im ASB., cf. IV. 10). — Ak. Reitklub, gest. 25. 6. 1912. Kn.: Zasiusstr., priv. — Ak. Abt. d. Großh. Badischen Yachtklubs, gest. 1. 1. 1914. — Stud. Hüttengemeinschaft Dorneck, gest. SS. 1914 (Wander- u. Skifahrten).

Studentinnen-Vereine: a) im VStD. (cf. VI. 1): Studentinnen-V., gest. 20. 2. 1903, s. 4. 8. 06 im Verbande. Abz.: Stahlblaue Schl. m. bronzener Spange u. „St. V. F." (s. SS. 15). Lokal: Frauenklub, Eisenbahnstr. 33. — b) Kathol. Studentinnen-V.: Herrad, gest. 20. 5. 1914 (Kartell cf. VI. 3). Gold-grün-silber, n. g. Lokal: Lorettostr. 28. — c) Deutsche Christl. Vereinig. Stud. Frauen (cf. VI. 2), gest. 1916.

Freideutsche Vereinigungen: a) im D Ba St. (cf. V. 2): Freiland, abstinente Vb., gest. 26. 10. 1903 als Ortsgr., s. 12. 12. 11 korp. Vb., vertagt Herbst 1914. Adr.: Kaiserstr. 35 IV; EH. am Toten Mann. — b) Ak. Freischar (cf. V. 1), gest. SS. 1911, vertagt Herbst 1914. Adr.: Am Schloßberg 1.

Sonstige Vereine: Klinikerschaft, gest. 1907: o. A. (Verb. cf. IV. 13). Kn.: Friedrichstr. 3. — Vg. d. Stud. d. Zahnheilkunde (Verband cf. IV. 14). — Ak. Bismarckbund (cf. IV. 11), ak. Ortsgr., gest. WS. 12/13. — Ak. Bonifatius-V., o. A. (cf. IV. 4). Adr.: Burgstr. 1. — Ak. Pius-V., o. A. Lokal: Theol. Konvikt. — Kath. Ak. Abstinenten-V. (im Kath. Ak. Abst. Verband (cf. IV. 6). Adr.: Theol. Konvikt. — Ak. marianische Kongregation. — Kathol. ak. Missions-V., gest. 25. 3. 13, am Priesterseminar St. Peter. — Kath. Missionszirkel, gest. 1912; am Theol. Konvikt. — Stud. Vicenz-Konferenz. — Sozialkaritative Vg. kath. Stud. — Deutsche Christl. Stud.-Vg. (cf. IV. 1). Lokal: Herrenstr. 7. — V. f. d. Deutschtum im Auslande, ak. Ortsgr. (cf. IV. 8), gest. 14. 2. 1913. — Stud.-pädagog. Vg. (im ACS., cf. IV. 21). — Stud. Arbeiterunterrichtskurse f. Arbeiter, Arbeiterinnen u. Angestellte (Verband cf. IV. 16). — Kartell-Vg. des Sondersh. Verb. (cf. II. c. 1), gest. SS. 1914. Kn.: Alte Burse. — Ortsgruppe des ADB. (cf. I. b. 1), gest. 1913. — Stud. Luftflotten-V., Ortsgr., gest. 8. 7. 13 (cf. IV. 17). — Freie Vereinig. Kath. Stud., gest. 1900 als Zirkel kath. Nichtinkorp., s. 1908 Vg. kath. Freistud., s. 1909 FVKSt. (Verband cf. VII. 2). Adr.: Karlstr. 7. — Freie Vg. Kath. Studentinnen, gest. 25. 7. 13. Adr.: Karlspl. 3.

Freistudent. Organisationen: Freie Studentenschaft, gest.

Digitized by Google

1892, aufgelöst WS. 08/09 bis SS. 09, s. SS. 14 korporativ, freideutsch. Adr.: Karlstr. 7.

Der Nichtkonfessionelle Sonderausschuß („NS.“) hat sich SS. 08 neu konstituiert; ihm gehören die mit * bezeichneten Korporationen an; daneben bilden die kathol. Korporationen einschließl. des Studentinnen-V. Herrad den Ausschuß kathol. Korp. (AKK.), der sich s. WS. 13/14 „Kathol. Sonderausschuß“ nennt.

SS. 13 haben sich SC., Burschenschaft, LC., VC., Albingia, Cheruscia u. Wettina zum Schwarzen Waffenring vereinigt, in den WS. 13/14 Gotia aufgenommen wurde.

Dem SS. 13 gegr. Ausschuß f. Leibesübungen gehören an VC., LC., Cheruscia, VDSt., Wingolf, Vandalia, Ghibellinia, Freiland, Freischar u. Wilde.

In den 19. 5. 15 gegr. Kriegsarbeitsausschuß entsendet jede Korporation ein Mitglied.

GIESSEN.

Immatr. 20 ℳ bezw. 10 ℳ. Anmeldgn. 16. Okt. bis 11. Nov., später nur bei genügender Entschuldigung. Exmatr. 10 ℳ u. 1 ℳ staatl. Stempel. Auch Damen werden voll immatrikuliert. Hospitantinnenschein für diejenigen, die schon an einer Universität aufgenommen waren, 5 ℳ, Studienzeugnis einer Hospitantin 5 ℳ. Ueber Aufnahme von Frauen als Hospitantinnen entscheidet der Rektor auf schriftliches Gesuch (§§ 30 u. 31 der Satzungen). Auditoriengeld f. Stud. u. Hosp. 5 ℳ im Sem. Vorlesungen-Honorar: 1 Wochenstde. 8 ℳ, jede weitere Stunde 3 ℳ. Institutsgebühr (Med., Tierheilkde., Zahnheilkde., Naturwiss., Chem., Pharm., Landw., Forstw.) 5 ℳ im Sem., Seminargebühr 1 ℳ. Stundungsgesuche, bis 1. Nov. bezw. 1. Mai. Freitische. An Stelle der früheren Freitische erhalten die Stipendiaten 70 ₰ pro Tag der Anwesenheit in Gießen. Krankenkasse und Unfallversicherung. Mitglied ist jeder Studierende. Semestralbeitrag für die Krankenkasse 2 ℳ. Unentgeltliche Behandlung in den Kliniken, Verköstigung I. Klasse. Beitrag für die Unfallversicherung bis zur Höhe der für jeden Studierenden an die Versicherungsgesellschaft zu zahlenden Prämie. Studentenausschuß: besteht aus je 1 Vertreter der Korporationen und 4 Vertretern der Nicht-Korporierten (Fakultätsvertreter), die halbjährlich gewählt werden. Wohnungen: 60—100 ℳ f. d. Sem., 20—30 ℳ f. d. Monat.

Digitized by Google

Großherzoglich Hessische Ludwigs-Universität.

Gestiftet 1607.

Beginn der Vorlesungen 23. Oktober.

Rector magnificentissimus: Seine Königl. Hoheit der Großherzog von Hessen und bei Rhein **Ernst Ludwig** Ⓚ. — *Rector*: **Schlan** (theol. Fak.). — *Dekane*: **Schlan, Hübner, Schmidt, Kalbfleisch,** im Jahre 1917: **Krüger, Gmelin, Opitz, Engel.** — *Vorsitzender des Veterinärmedizinischen Kollegiums*: **Wartin,** im Jahre 1917: **Pfeiffer.**

I. Evangelisch-theologische Fakultät.

Dekan: Mart. **Schlan,** im Jahre 1917: G. **Krüger.**

Pff. ord.: G. **Krüger** (29. 6. 62) Ⓚ Kirchengesch. II. 5; Aufklärgszeit u. ihre führend. Geister 1; Sem. (Augustins Konfessionen) 1 m. 2. — W. **Baldensperger** (12. 12. 56) (neutest. Exeg.) i. R. — Sam. **Eck** (28. 12. 56) protestant. Theol. v. Spener bis Schleiermacher 3; Dogmat. I. 3+1 m. 2 p.; systemat. Sem. 1 m. 2. — H. **Gunkel** (23. 5. 62) Genesis 5; Gesch. d. Judent. 4; alttest. Sem. (nachexil. Prophet.) $1^1/_2$; Prosem. (Lekt. histor. Stücke, hebr. Grammat.) 1 m. 2. — Mart. **Schlan** (10. 8. 69) prakt. Theol. II. 5; äuß. Mission 2; Christent. u. Kirche im Orient 1; Sem. (d. Sulzesche Gemeindeideal) $1^1/_2$. — W. **Bousset** (3. 9. 65) Einltg. ins N.T. 5; Römer- u. Galaterbr. 5; Sem. (Offenbarg. Joh.) 1 m. 2.

Außeretatsm. Pff. ext.: Osk. **Holtzmann** (20. 10. 59) (N.T.) beurl. — Aug. Frhr. **v. Gall** (18. 9. 72) Einltg. ins A.T. 4; Einf. in d. Septuaginta 2.

II. Juristische Fakultät.

Dekan: Rud. **Hübner,** im Jahre 1917: Hans **Gmelin.**

Pff. ord.: Gerh. Alex. **Leist** (17. 10. 62) bürgerl. R.: allg. Tl. 5 m. 2 (bis Weihn.), Schuldverh. 5 m. 2 (nach Weihn.); Uebgn. (bürgerl. R.) f. Vorger. 1 m. 2. — Wolfg. **Mittermaier** (29. 5. 67) Ⓚ Gerichtsverfassgsr. 1; Strafprozeßr. 4; Uebgn. (Strafr.) 1 m. 2. — Rud. **Hübner** (12. 9. 64) dtsch. Privatr. 4; Handelsr. 5; R. d. Wertpapiere 1. — Hans **Gmelin** (13. 8. 78) dtsch. Reichs- u. Landesstaatsr. 5; Völkerr. 4; Arbeiterversichergsr., f. all. Fak. 1; Verfassgsgesch. u. -recht v. Oesterr.-Ungarn, f. all. Fak. 1; Uebgn. (Verwaltgsr.) 1 m. 2. — Leo **Rosenberg** (7. 1. 79) Einf. in d. Rechtswiss. 3; Zivilprozeßr. 6; Uebgn. dazu 1 m. 2; Uebgn. (röm. R.) f. Anf. 2; Uebgn. (bürgerl. R.) f. Anf. 1 m. 2.

III. Medizinische Fakultät.

1. Medizinische Fakultät im engeren Sinne.

Dekan: P. **Schmidt,** im Jahre 1917: Er. **Opitz.**

Pff. ord.: Eug. **Bostroem** (13. 10. 51) allg. Pathol. u. pathol. Anat. 5; pathol.-anat. Demonstr.- u. Sektionskurs 5 m. 2; gerichtl. Med. f. Med. 2. — A. **Vossius** (10. 2. 55) ophthalmol. Klin. u. Poliklin. 4; Augenspiegelübgn. (m. Jeß) 2; Augen- u. Allg.-Leiden 1. — Hans

Digitized by Google

Strahl (28. 3. 57) Anat. d. Menschen I. 5; Entw.-Gesch. 2; Präparierübgn. (m. Henneberg) ganztg.; Demonstr. d. Körperhöhlen (m. Henneberg) 2 g. — Rob. **Sommer** (18. 12. 64) psychiatr. Klin. 3; Kurs d. Nervenkrkhtn. 1; exp. Psychol. u. Psychopathol., f. all. Fak. 1 g. — Jul. **Geppert** (7. 11. 56) Toxikol. 1 m. 2; pharmaz.-pharmakognost. Kurs f. Veter.-Med. 1 m. 2; Arbtn. im Inst. tägl. — Pet. **Poppert** (10. 10. 60) chir. Klin. u. Poliklin. 3 m. 2 + 2. — F. **Voit** (17. 2. 63) med. Klin. 6. — K. v. **Eicken** (31. 12. 73) Ⓚ oto-laryngosk. Kurs 2. — W. **Trendelenburg** (16. 7. 77) (Innsbruck) Physiol. II. 6; physiol. Prakt. 3 m. 2; Arbtn. im Inst. tägl. — Er. **Opitz** (31. 10. 71) Ⓚ geburtsh.-gynäkol. Klin. 5; geburtsh. Operat.-Kurs (m. Jaschke) 1 m. 2 + 1. — P. **Schmidt** (23. 11. 72) Hyg. u. Infekt.-Krkhtn. inkl. Immunit.-Lehre 4; Labor.-Arbtn. f. Geübt. tägl. Derselbe ist nach Halle berufen.

Etatsm. Pff. ext.: Heinr. **Walther** (12. 4. 66) Ⓚ geburtsh. Besprechgn., II. Tl. 1. — Alb. **Jesionek** (9. 1. 70) Klin. d. Haut- u. Geschl.-Krkhtn. 2; Pathol. u. Ther. d. Geschl.-Krkhtn. 1. — Hans **Koeppe** (4. 1. 67) Ⓚ Kinderhlkde. 1 m. 2; Kinderpoliklin. 2.

Außeretatsm. Pff. ext.: Bruno **Henneberg** (5. 6. 67) Osteol. u. Syndesmol. 3; s. a. Pf. ord. Strahl. — Frz. **Soetbeer** (6. 1. 70) Magen- u. Darmkrkhtn. 1 ö. — Aug. **Brüning** (17. 4. 74) Ⓚ Fraktur. u. Luxat. 1 m. 2; Verbandkurs 1. — Kurt **Berliner** (24. 5. 79) klin. Anat. d. Zentralnervensyst. 1; Versicherungsgesetzgebg. u. soz. Fürsorge in ihr. Beziehgn. z. Begutachtg. u. Behdlg. psych. u. nervös. Krkhtn. 1. — Arth. **Weber** (3. 8. 79) med. Poliklin. 2. — Ant. **Thies** (4. 3. 78) Ⓚ allg. Chir. 2. — W. **Stepp** (20. 10. 82) med. Propädeut. 1; Perkuss. f. Anf. u. Geübt. je 1 m. 2; Kolloqu. (inn. Krkhtn.) 1. — Rud. **Jaschke** (17. 8. 81) geburtsh.-gynäkol. Untersuchgskurs 2; Physiol. u. Pflege d. Neugeborenen 1; s. a. Pf. ord. Opitz.

Dozz.: O. **Kuffler** (18. 2. 76) (Augenh.) beurl. — Walt. **Sulze** (4. 12. 79) Ⓚ Physiol. d. Stoffwechsels u. d. inn. Sekretion 1 m. 2; physiol. Besprechgn. 1 m. 2; Einf. in exp. physiol.-chem. Arbtn. 1 m. 2. — A. **Joß** (7. 3. 83) Ⓚ Augenhlkde. (ausgew. Kap.) 1; s. a. Pf. ord. Vossius. — Alfr. **Brüggemann** (2. 7. 82) Ⓚ Oto-Rhino-Laryngol. (ausgew. Kap.) 1; pathol. Histol. d. Hals-, Nasen- u. Ohrenerkrkgn. 2. — O. **Muntemüller** Ⓚ bakt. u. serol. Diagnost. 1. — Math. Heinr. **Göring** Ⓚ forens. Psychiatr., f. Jur. u. Med. 1. — W. **Gundermann**, spez. Chir. (ausgew. Kap.) 2; chir. Repetit. 2. — Gg. **Haas**, klin. Technizismen 1.

2. Veterinär-medizinisches Kollegium.

Vorsitzender: P. **Martin**, im Jahre 1917: W. **Pfeiffer**.

Pff. ord.: W. **Pfeiffer** (16. 6. 67) chir. Klin. u. Poliklin. tägl.; spez. Chir. inkl. Augenkrkhtn. 4; Operat.-Kurs 1 m. 2; Hufbeschlagskurs 1 m. 2. — Adam **Ott** (4. 2. 66) Ⓚ spez. pathol. Anat. d. Haustiere 5; Fleischbeschau u. Milchkde. 3; pathol.-anat. Demonstr. u. Sekt. — P. **Martin** (15. 3. 61) systemat. u. topogr. Anat. d. Pferdes u. Rindes 5; Präparierübgn. I. u. II. 5 m. 2, III. 10 m. 2; angew. Anat. 1. — G. F. **Gmelner** (24. 7. 90) Ⓚ med. Klin. tägl.; spez. Pathol. u. Ther. 4; Anlg. z. wiss. Arbtn. tägl.

Digitized by Google

Beauftr. Doz.: W. **Knoll** (K) Poliklin. tägl.; Geburtsh. m. Uebgn. am Phantom 3; Besprechgn. poliklin. Fälle 1 g.; Viehversichergswes. 1 g.

Assist.: W. **Schauder** (K) allg. Anat. u. Entw.-Gesch. d. Haustiere 3.

IV. Philosophische Fakultät.

Dekan: K. **Kalbfleisch**, im Jahre 1917: Fr. **Engel**.

Pff. ord.: H. **Siebeck** (28.9.42) Gesch. d. Bildg. u. d. Pädag. seit d. Auftreten d. Humanism. 3; Wesen, Ursprg. u. Entw. d. Sprache 2; Sem. (Kants Krit. d. rein. Vernunft, Forts.) 2. — Alex. **Haumann** (31. 7. 37) (Chem.) i. R. — O. **Behaghel** (3.5.54) dtsch. Lit. (bis Luther) 3; Sprachgebrauch u. -richtigkt. 2; Wortbildg. d. Deutschen 1; Sem.-Uebgn. f. jüng. Stud. 1; dtsch. Sem. (Uebgn.) 1 ½. — J. W. **Spengel** (19.2.52) Zool. u. vergl. Anat. II. 5; zool. Uebgn. u. Demonstr. f. Anf. 2 m. 2; zool. Prakt. f. Vorger. tägl. — Eug. **Netto** (30.6.46) (Mathem.) i. R. — Dietr. **Behrens** (12. 1. 59) frz. Lit. (bis z. Zeitalt. d. Renaiss.) 3; älteste frz. Sprachdenkm. 1; altfrz. Mundarten 1 m. 2; roman. Sem. 1 m. 2; phonet. Uebgn. 1. — A. **Hansen** (10. 5. 51) Kryptogamen 1; Pflanzengeogr. 2; mikrosk. Prakt. f. Anf. 2 m. 2. — K. **Elbs** (13. 9. 58) org. Exp.-Chem. 5; chem. Prakt. ganz- u. halbtg.; chem. Uebgn. f. Landwirte 5 m. halbtg., f. Med. u. Vet.-Med. (m. Brand) 2 m. 2½; pharmaz.-chem. u. nahrgsm.-chem. Uebgn. (m. Feist) ganztg. — Walt. **König** (20. 11. 59) Exp.-Phys. II. 5; physikal. Prakt. f. Mathem. u. Naturwiss. 2 m. 3, f. Chem., Med., Pharm. u. Landwirte 1 m. 3; Leitg. selbst. Arbtn. tägl.; physikal. Kolloqu. (m. Fromme) 1 m. 2 pss. — W. **Sievers** (3.12.60) (K) Morphol. d. Erdoberfl. 2 m. 2; Länderkde. v. Oesterr.-Ungarn 1 m. 2; geogr. Uebgn. 1 m. 2. — P. **Gisevius** (28.9. 58) (K) allg. Tierprodukt.-Lehre, inkl. Gestütswes. 2 m. 2; Taxat.-Lehre u. Buchführg. 5; Anltg. z. wiss. Arbtn. ganz- od. halbtg.; klein. landw. Prakt. ½ Tag. — F. **Engel** (20. 12. 61) analyt. Geom. 4; Uebgn. dazu 1; ellipt. Funkt. 4; Sem. (Funkt.-Theor.) 1 m. 2. — K. **Kalbfleisch** (3. 11. 68) Terenz m. Erkl. d. Eunuchen 4; philol. Sem. (Polit. d. Aristoteles) 1 m. 2. — Er. **Kaiser** (31. 12. 71) (K) Gesteinskde. u. Abriß d. Formationsl. 4; mineral. u. petrogr. Uebgn. 2 m. 2; Besprechg. mineral. u. petrogr. Arbtn. (m. Meyer) 1; Arbtn. im Inst. tägl. — W. **Horn** (6. 1. 76) histor. engl. Grammat. (Formenl.) 3; engl. Lit. (17. u. 18. Jahrh.) 2; Einf. ins Altengl. 1; Sem. (Cynewulfs Elene) 1½; prakt. Sem. 1. — G. **Roloff** (7. 10. 66) Gesch. Europas im Zeitalt. Napoleons (1799—1815) 4; Gesch. Livlands, Kurlands, Esthlands seit d. Kolonisat. durch d. Deutschen 1; histor. Uebgn. (Neuzeit) 1 m. 2. — Rud. **Herzog** (31. 8. 71) (K) Catull 2; Sophokles' Antigone 2; philol. Sem. (Petronius' Cena Trimalchionis) 1 m. 2; Prosem. (Hesiods Werke u. Tage) 1 m. 2. — Aug. **Messer** (11.2.67) Grundfrag. d. Ethik u. Relig.-Philos. 3; psychol. Uebgn. 1; philos. Sem.: Lekt. v. P. Natorp, „Philosophie. Ihr Problem u. ihre Probleme" (Forts.) 1 m. 2. — Heinr. **Weber** (24.11. 68) (K) Forstbenutzg. II. 4; Forstpolit. II. 4; Einf. in d. Forstwiss. 1; Konversat. 1; prakt. Kurs (Forstbenutzg. u. Forsttechnol.). — L. **Schlesinger** (1. 11. 64) Integr.-Rechng. 4; Uebgn. dazu 1; Zahlentheor. 1 m. 2; Anfgsgrde. d. Variat.-Rechng. 2; Sem. (Diff.-Geom.) 1. — R.

Digitized by Google

Laqueur (27. 3. 81) Ⓚ Gesch. d. griech. Staatsverfassgn. 3; histor. Sem.: Lekt. leicht. lat. Historiker 1, Demosthenes polit. Reden 1 m. 2. — **H. Hirt** (19. 12. 56) lat. Grammat. 3; Sprache d. Koinē u. d. N.T. m. Lekt. v. Papyri 2; philol. Sem. (Uebgn. üb. Homer) 1—2; Einf. ins Sanskr. 1 m. 2, ins Bulgar. 2. — Rob. **Holtzmann** (17. 10. 73) Gesch. d. germ. Völker u. Staaten, d. oström. Reiches u. d. Islams bis z. Mitte d. 9. Jahrh. 4; Sem.-Uebgn. (Sächs. Kaiser) 1 m. 2. Derselbe ist nach Breslau berufen. — Aug. **Skalweit** (21. 8. 79) allg. theoret. Nat.-Oekon. 4; Finanzwiss. 3; volksw. Uebgn. 1 m. 2. — K. **Schaum** (14. 7. 70) Ⓚ anorg. Chem. 5; Einf. in d. allg. Chem. 2; neuere physikal.-chem. Anschauungen 1 g.; physikal.-chem. Uebgn. 1 m. 3; physikal.-chem. Prakt. ganztg. — P. **Kahle** (21. 1. 75) hebr. Grammat. (Einf.) 2; Syr. f. Anf. 2; Lekt. d. Sources Syriaques I. 1; arab. Synt. 2; Türk. f. Anf. 2; d. Islam als Religion 1 g.; semit. Sem.: a) Lekt. v. Ghazālī 2, b) Lekt. türk. histor. Texte 1. — **M. M.** [Nachf. d. Pf. ord. K. Watzinger (Tübingen) Stadtgesch. u. Denkm. v. Athen 2; Kultur d. homerisch. Epos nach d. Denkm. 2; archäol. Sem.: I. Abt. (hellenist. Keramik) 2, II. Abt. 2.

Pff. ord. hon.: K. **Fromme** (11. 6. 52) elektromagnet. Theor. d. Lichts 2; theoret.-physikal. Uebgn. 1; Kolloqu. 1 m. 2 pss. — R. **Aßmann**, Meteorol. 1.

Etatsm. Pff. ext.: H. **Graßmann** (8. 5. 57) prakt. Geom. d. Ebene in analyt. Behdlg. 5; konforme Abbildgn. 3; Sem. (projekt. Geom.) 14 tg. 1. — Christ. **Rauch** (30. 9. 77) Ⓚ allg. Kunstgesch. I (Mittelalt.) 1 m. 2; mittelrhein. Kunst, f. all. Fak. 1; Sem.-Uebgn. dazu 1; Sem. (Sandrarts Teutsche Akademie) 1—2.

Außeretatsm. Pff. ext.: Jos. **Collin** (2. 2. 64) dtsch. Roman im 19. Jahrh. 2; Goethe u. Schiller 1. — Walt. **Kinkel** (23. 12. 71) Kant 1; Kulturpsychol. 1. — K. **Helm** (19. 5. 71) ahd. Uebgn. f. Vorger. 2; Lekt. ausgew. Stücke d. höfisch. Epik 2. — Kurt **Brand** (19. 3. 77) Ⓚ Technol. d. anorg. Stoffe 2. — Jan **Versluys** (1. 9. 73) Ⓚ Bau u. Syst. d. Fische 2; Insekt. 2. — E. **Vogt** (22. 9. 77) Ⓚ Gesch. Bismarcks 2; hist. Uebgn. 2. — Werner F. **Bruck** (23. 8. 80) (Botan.) beurl. — K. **Feist** (9. 5. 76) Ⓚ pharmazeut.-chem. Präpar., org. Tl. 3; chem. Toxikol. 2. — Frhr. Hans v. **Liebig** (11. 10. 74) Grundanschauungen d. Chem. 1 g. — W. **Kleberger** (20. 4. 78) Agrikulturchem. II. 2 m. $1^1/_2$; Technol. d. Kartoffelverarbtg.; klein. landw. Prakt. 2 m. 5; uns. Nahrgsmittelversorgg. in d. Kriegszeit 1 ö.; Labor.-Arbtn. f. Vorger. tägl. — Hugo **Hepding** (7. 9. 78) Ⓚ Bedeutg. Kleinasiens f. d. antike Kultur 1; Inschrftn. d. röm. Provinz Asia 1. — H. **Meyer** (19. 10. 83) Leitfossilien 2; geol. Aufbau d. Erdteile 2; s. a. Pf. ord. Kaiser.

Dozz.: K. **Thomae** (24. 12. 69) Kolloidchem. u. Ultramikrosk. 1. — M. **Rauther** Ⓚ einheim. Wirbeltiere I. 2. — Osw. **Weidenbach** (4. 3. 76) Ⓚ Philos. d. Krieges 2; erkenntn.-theoret. Betrachtgn. üb. d. Grundlag. d. Gesch.-Philos. 2. — K. **Uller** (9. 8. 72) drahtl. Telegr. 1. — P. **Cermak** (17. 8. 83) Elektrizit.-Leitg. in Gasen, Kathoden etc. 2.; Handfertigkts.-Prakt. 1 m. 3. — Kurt **Koffka** (18. 3. 86) Ⓚ Einf. in d. Philos. 2; psychol. Kolloqu. 1. — Alb. **Peppler** (30. 4. 82) Ⓚ Phys. d. Atmosphäre 2. — Fel. **Jentzsch** (14. 9. 82) Ⓚ Beugungstheor. d. opt. Instrum. 1; Ballist. 1. — Arth. **Franz** (26. 8. 81) Ⓚ Frankr., Land u.

Digitized by Google

Kultur 2. — Heinr. **Junker** (26. 3. 89) Ⓚ Türk. f. Vorger. 2; Neubulgar. f. Anf. 2; Russ. f. Anf. 2. — A. **Walther** (17. 7. 85) Ⓚ Vererbgsl. 1. — J. **Pfitzner** (Nat.-Oekon.) beurl. — G. **Baader** Ⓚ Waldwertrechng. u. Statik (Uebgn.) 1; Holzmeßkde. 3. — W. **Gundel** Ⓚ d. Lateinunterr. in d. unter. Klassen d. Gymnas. 2. — Hub. **Erhard** Ⓚ Sinnesphysiol. d. Tiere 2. — E. **Günther** (Nat.-Oekon.) beurl.

Lekt.: Lic. O. **Kluth,** Frz. (Uebgn.) 1 ½; le théâtre en France depuis 1850 1. — Mehmed **Ali Bey,** moderne osman. Lit. 2; Türk. f. Anf. u. Vorger. je 2. — Dr. **Freund,** Engl. (in 3 Kurs.); Ireland and the Irish 1.

Assist.: Pf. Rob. **Fritzsche,** lat. u. griech. Stilübgn. 2; lat. Kurse f. Anf. u. Vorger. (Realabitur.) je 2; griech. Kurs. f. Vorger. 2. — Dr. **Derlitzki,** allg. Pflanzenproduktionsl. 4; prakt. Pflanzenschutz 3.

Beauftr. Doz.: Univ.-Musikdir. Pf. G. O. **Trautmann** (7. 10. 66) Romantiker d. 19. Jahrh. 1; Harmoniel. u. Kontrapunkt (Uebgn. in 3 Kurs.).

Künste u. Fertigkeiten: K. **Fries,** Zeichn. — J. **Ködding,** Ⓚ Modellier. — Univ.-Fechtl. C. **Fehn** Ⓚ Fechten. — Akad. Turnl. J. **Müller** Ⓚ Turnen u. Sport. — Univ.-Reitl. Heinr. **Himmrich** Ⓚ Reiten. — Univ. Turn- u. Tanzl. W. **Will,** Turnen u. Tanzen.

Universitäts-Bibliothek.

Geöffnet im SS. tägl. von 8—1 und (außer Samstag) von 3—6 Uhr, im WS. tägl. von 9—1 u. (außer Samstag) von 3—7 Uhr. Bücherausgabe von 11—1 und Montag, Mittwoch und Freitag von 3—5 Uhr.

Dir.: Dr. H. **Haupt** (26. 6. 54). — *Ober-Bibl.:* 1) Dr. Em. **Heuser** (3. 4. 61); 2) Dr. K. **Ebel** (24. 9. 68). — *Bibl.:* Pf. Rob. **Fritzsche** (16. 4. 68); Pf. Hugo **Hepding** (7. 9. 78). — *Hilfsbibl.:* Dr. **Schneider.**

Akademische Unterrichts-Institute und Sammlungen.

Univers.-Bibliothek s. ob. — Theol. Seminar: alttest.-exeget. Abt.: Leiter Pf. **Gunkel;** neutest.-exeget. Abt.: Leiter Pf. **Bousset;** kirchenhistor. Abt.: Leiter Pf. **Krüger;** systemat. Abt.: Leiter Pf. **Eck;** katechet.-homilet. Abt.: Leiter Pf. **Schian.** — Alttest. Proseminar: Dir. Pf. **Gunkel.** — Jurist. Seminar: Dir. der zeitige Dekan. — Philol. Seminar u. Proseminar: Dirr. Pff. **Kalbfleisch** u. **Herzog.** — German.-roman. Seminar: Dirr. Pff. **Behaghel** u. **Behrens.** — Engl. Seminar: Dir. Pf. W. **Horn.** — Prakt. Seminar f. neuere Philologie: Dirr. Pff. **Behrens** u. W. **Horn.** — Histor. Seminar: Dirr. Pff. **Roloff, Laqueur** u. vacat. — Mathem. Seminar: Dirr. Pff. **Schlesinger, Graßmann, Engel.** — Philos. Seminar: Dirr. Pff. **Siebeck** u. **Messer.** — Sprachwiss. Seminar: Dir. Pf. **Hirt.** — Staatswiss.-statist. Seminar: Dir. Pf. **Skalweit.** — Anatom. Institut: Dir. Pf. **Strahl.** — Physiol. Institut: Dir. Pf. **Trendelenburg.** — Pharmakol. Inst.: Dir. Pf. **Geppert.** — Pathol. Inst: Dir. Pf. **Bostroem.** — Hyg. Inst.: Dir. vacat. — Medizin. Klinik: Dir. Pf. **Volt.** — Poliklin. f. Haut- u. Geschl.-Krkhtn.: Dir. Pf. **Jesionek.** — Frauen-Klinik: Dir.

Digitized by Google

Pf. **Opitz.** — Sammlung der geburtshilfl. Instrumente: Dir. Pf. **Opitz.** — Hebammenlehranstalt: Dir. Pf. **Opitz.** — Kinderklinik: Leiter Pf. **Koeppe.** — Psychiatr. Klinik: Dir. Pf. **Sommer.** — Chir. Klinik: Dir. Pf. **Poppert.** — Sammlung der chir. Instrumente, Maschinen und Bandagen: Dir. Pf. **Poppert.** — Ophthalmol. Klinik: Dir. Pf. **Vossius.** — Ohrenklinik: Dir. Pf. **v. Eicken.** — Chir. Veterinärklinik: Dir. Pf. **Pfeiffer.** — Med. Veterinärklinik: Dir. Pf. **Gmelner:** — Veterinärmed. Poliklinik: Dir. Dr. **Knell.** — Veterinär-anat. Institut: Dir. Pf. **Martin.** — Veterinär-pathologisches Institut: Dir. Dr. **Olt.** — Botan. Institut u. botan. Garten: Dir. Pf. **Hansen.** — Mineral. Institut: Dir. Pf. **Kaiser.** — Chem. Laboratorium: Dir. Pf. **Elbs.** — Physikal.-chem. Labor.: Dir. Pf. **Elbs.** — Physikal. Institut: Dir. Pf. **König.** — Zool. u. vergl. anat. Institut: Dir. Pf. **Spengel.** — Forst-Institut: Dir. Pf. **Weber.** — Landw. Institut: Dir. Pf. **Gisevius.** — Mathem. Kabinett: Dirr. Pff. **Schlesinger, Graßmann, Engel.** — Geodät. Kabinett: Dir. Pf. **Fromme.** — Mathemat.-physikal. Kabinett: Dir. Pf. **Fromme.** — Archäol. Institut: Dir. vacat. — Geogr. Institut: Dir. Pf. **Sievers.** — Kunstwiss. Institut: Dir. Pf. **Rauch.**

Akademische Vereinigungen.

Commentwaffe: Korbschläger.

***Corps** im K. SCV. (cf. I. a. 1). Gießer SC.: Teutonia, gest. 1. 6. 39 von Starkenburgern, susp. 5. 12. 98 bis 2. 2. 99 [inzwischen s. 6. 12. 98 Palatia; grün-weiß-rot, Fb. grün-weiß, P. Silber, grüne M.]. Grün-d.rot-gold, Fb. grün-rot-grün, P. Gold, d.grüne M. Kartell m. Hansea (Bo.). EH. s. 1. 6. 94: Kaiserallee 77; Br.: Elges, Selterswег. — Starkenburgia, gest. 19. 2. 39 (offiz. Stiftungstag 7. 8. 40: Farben öffentlich angelegt), susp. 5. 12. 98 bis 2. 2. 99 [inzwisch. s. 6. 12. 98 Saxonia; h.blau-weiß-d.blau, P. Silber, d.blaue M., Fb. s. 16. 12. 98 h.blau-weiß-h.blau, vorher Füchse kein Band]. Karmesinrot-weiß-gold, Fb. rot-weiß, P. Gold, karmesinrote M. Kartell m. Saxo-Borussia (Hei.), Guestphalia (Bo.), Saxonia (Gö.), Guestphalia (Je.), Silesia (Br.). EH. s. 1894: Wilhelmstr. 38. — Hassia, gest. 9. 6. 39 (grün-weiß-rot), susp. SS. 39 bis 21. 3. 40; 10. 5. 43 verschmolzen mit dem C. Marcomannia, dessen Farben u. Stiftungstag: 3. 3. 42 (offiz. Stiftungstag) angenommen wurden; susp. 5. 12. 98 bis 1. 2. 99 [inzwischen Rhenania; d.blau-weiß-rot, Ff. blauweiß, P. Silber, d.blaue M.] Schwarz-weiß-rot, Fb. schwarz-weißschwarz, P. Gold, weiße M. Kartell m. Brunsviga (Gö.) u. Suevia (Mch.). EH. s. 1892: Hessenstr. 3. — Chargen: X, XX, XXX.

***Burschenschaften** d. Deutschen Burschenschaft (cf. I. a. 4.) Gießener Burschensch.: Alemannia, gest. 11. 12. 61 als Stud.-V. (blau-rot-gold, gelbe M.), s. 21. 1. 62 Vb. (h.blaue M.), s. 14. 11. 64 B. m. u. S., susp. 8. 12. 75 bis 16. 4. 77. H.blau-kirsch rot-gold, Fb. (s. SS. 75) blau-rot-blau, P. Gold, h.blaue M. u. Fm. EH. s. 6. 6. 01: Gutenbergstr. 29. — Franconia, 4. 6. 72. als Pharm.-V., s. 4. 2. 74 Pharm.-Naturw. V., s. 3. 11. 74 Ak. Naturw. V., s. 2. 7. 96 u. S., s. 25. 2. 99 schwarze Vb. Franconia, s. 3. 3. 01 ftr. frschl. Vb., s. 23. 10. 02 Maturität, s. 4. 6. 06 Renonce-B. in der DB., Pfingsten

Digitized by Google

08 rez., susp. Ende SS. 14, rek. 1. 12. 14 u. 26. 5. 16. Grün-weiß-rot, Fb. grün-weiß-grün, P. Gold, schwarze M. X, XX, XXX. EH. s. 25. 10. 13: Kaiserallee. — Germania, gest. 14. 8. 51 als Vb., SS. 52 fundiert m. d. Vb. „Treubund", s. SS. 53 ftr., s. 15. 12. 58 u. S., s. 1. 8. 63 beh. anerkannt als B., susp. Anf. 1873 bis 25. 5. 76 und Mai 85 bis Okt. 88; SS. 96 bis Anf. 98 aus dem ADC. ausgetreten, susp. Anf. WS. 14/15. Schwarz-d.rot-gold (SS. 53 bis 21. 1. 61 schwarz-rot-grün, s. 88 als Ehrenband getragen), P. Gold, keine Ff., M. ziegelrot (bis März 1858 schwarz). EH. s. 17. 7. 1901: Wetzlarerw. 35.

***Landsmannschaften** im CLC. (cf. I. a. 6). Gießener LC.: Darmstadtia, gest. 11. 2. 82 als schwarze Vb. (u. S.), s. 18. 2. 93 ftr. fr. L. m. e. W., 28. 5. 93 im CLC. adm., 13. 5. 94 rez., außerhalb des CLC. 20. 1. 98 bis 17. 6. 99. Violett-weiß-rot (anfangs blau-weiß-rot, n. g.), Ff. weiß-violett-weiß, P. Gold, violette M. u. Fm. EH. s. 17. 2. 07: Klinikstr. 1. Maturität. PVh. m. d. LC. in Marburg. — Chattia, gest. 4. 7. 82 als V. Blümchen, als ak. Vb. angemeldet SS. 96. Stud.-Vb. Chattia s. WS. 01/02, s. Ende WS. 13/14 ftr. L., im CLC. adm. Pfingsten 14. Rot-weiß-rot, Ff. weiß-rot-weiß, P. Silber, ziegelrote M. u. Fm. Kn.: Gasth. Hindenburg. X, XX, XXX.

Bursohenschaft im ADB. (cf. I. b. 1): *Arminia, gegr. Anf. SS. 85 als „Literar. V." (purpur-gold-grün, n. g.), hervorgeg. aus dem Lesekränzchen Wikingerbund (gest. 14. 1. 82 am Gymnasium zu Gießen), s. 26. 11. 85 (offiz. Stiftungsdatum) B. Arminia, s. Anf. SS. 86 ftr., s. 15. 10. 86 im ADB. m. Couleur u. e. W., susp. 16. 6. bis 16. 7. 96 u. Ende SS. 98 bis 17. 10. 03; Oktbr. 99 bis SS. 02 außerhalb des ADB., 17. 10. 03 rek. als nftr. burschenschaftl. Vg., s. 1. 3. 04 wieder ftr. B. Arminia. Schwarz-gold-d.rot, (anfangs schwarz-gold-h.rot), P. Gold, rotbraune M. (anfangs Samt-M.). Br.: Kaiserhof. X, XX, XXX.

***Verein Deutscher Stud.** im Kyffhäuserverb. (cf. III. g. 1), gest. 4. 2. 91, im KV. s. 8. 8. 91. Schwarz-weiß-rot, n. g. EH. s. 1913: Gr. Steinweg 7; Br.: Café Metropol, Plockstr.

Freie Verbindung mit Duellbeschränkung: *Adelphia, Stud. Reform-Vb., gest. 7. 5. 70, bis Jan. 74 fr. Stud.-V. (Freianer), ftr. s. WS. 94/95. Grün-weiß-gold, P. Gold, h. grüne M. EH. s. SS. 13: Kaiserallee 87. Kartell: B. Alemannia-Leipzig. X, XX, XXX.

Christl. Verbindung m. MV.: *Wingolf (cf. II. d. 1), gest. 1. 8. 52, hervorgeg. aus einem Pfingsten 52 gest. christl. V., ftr. s. 15. 8. 52, im WB. s. 9. 8. 54. Schwarz-weiß-gold, Hb. weiß-schwarz-weiß, CKb. schwarz-weiß, P. Gold, schwarze Samt-M. u. Hm. EH. s. 18. 7. 94: Wilhelmstr. 40.

Kathol. Korporationen m. MV.: a) ftr. Vb. im CV. (cf. II. d. 1): *Hasso-Rhenania, kath.-deutsche Stud.-Vb., gest. 18. 1. 83 als fr. Vg., im CV. s. 5. 6. 83, Vb. s. 26. 2. 84. Gelb-weiß-rot, Ff. gelb-rot, P. Silber, d. rotseidene St. (bis SS. 02 gelbe M.). Kn. Stadt Wetzlar, Ludwigstr.; Br.: Großherzog v. Hessen. X, XX, XXX, XXXX. — b) nftr. V. im KV. (cf. II. e. 2): *Nassovia, gest. 11. 1. 95, s. 4. 5. 96 korp., SS. 96 in KV. adm., 97 rez. D. blau-orange-d. blau, P. Silber, n. g.

Wissenschaftl. Vereine a) Gießener Wissenschafterband (im

Digitized by Google

D W V. cf. III. h., gest. 1880, bis 10. 2. 1911 Verband wissensch. Vereine): *Ak. theol. V., gest. 12. 1. 80, susp. SS. 99 bis WS. 02/03. D. blau-weiß-h. blau, n. g. Im Eisenacher Kartell s. 9. 2. 83 (cf. III. h. 1). Kn.: Andres, Sonnenstr.; Br.: Hôtel Viktoria. — *Philolog.-Histor. Verbindung, gest. 28. 6. 75 als klass.-phil. V., bald altphil. Lese-V. (schwarz-weiß-h. blau), susp. WS. 85/86 bis XII. 86, s. SS. 90 Phil.-hist. V., 7. 5. 90 m. d. Neuphil. V. (gest. 16. 11. 77) verschmolzen, susp. WS. 91/92 bis 1. 5. 92, s. SS. 09 Phil.-hist. Vb. Schwarz-weiß-h. blau, n. g., (im Naumburger KV. s. SS. 84 bezw. SS. 92, cf. III. h. 3). Kn.: Café Ebel; Br.: Hôtel Schütz, Bahnhofstr. — *Math.-Naturw. Vb., gest. 1. 6. 85, bis 99 math.-physik. V. D. blau-weiß-gold, Bz. (im Arnstädter Verband s. WS. 87/88; cf. III. h. 6). Kn.: Kaiserallee 32, priv.; Br.: Kaiserhof, Schulstr. — b) sonstige: Ak. Stenogr.-V. Gabelsberger, nicht korp. (Verband cf. III. h. 11). — Literar. Gesellsch., gest. SS. 1908 (nicht korp.). Lokal: Hôtel Schütz.

Freideutsche Vereinigung (cf. V.): *Ak. Freischar (cf. V. 1), Gründungsgruppe, gest. als Freiland, abstinente Vb. im DB. a. St., vertagt Herbst 1914.

Studentinnenverein: Vg. Gießener Studentinnen, gest. 8. 7. 15, s. VIII. 16 in VStÜ. (cf. VI. 1). Lokal: Café Ernst Ludwig.

Sonstige Vereine: Deutsche Christl. Stud.-Vg. (cf. IV. 1), gest. 6. 8. 97. Versammlungslokal: Goethestr. 25 pt. — Ak. Wartburgbund (cf. IV. 3), Ortsgr., gest. SS. 1912. — Dürerbund, ak. Ortsgr., gest. 1904, bis 1909 interkorp. Lokal: Café Ebel. — Ak. Gesang-V., gest. 19. 2. 1819 (gemischter Chor, nicht korp.). — Klinikerschaft (Verb. cf. IV. 13). — Tierärztl. Klinikerschaft. — Stud. Volksbildungskurse f. Arbeiter u. Unterbeamte, gest. SS. 08 (Verband cf. IV. 16). — Ak. Bismarckbund, Ortsgr. (cf. IV. 11). — Soz.-wissensch. Vortrags-Vg. (kathol.). — Ak. Abt. d. Gießener Sport-V. v. 1900. Im ASB. (cf. IV. 10). — Stud. Luftflotten-V., Ortsgr., gest. 8. 7. 1913 (cf. IV. 17).

Freistudentische Organisationen: a) Freie Studentenschaft, organisiert 28. 6. 1905, rekonst. 19. 11. 1908, s. WS. 13/14 korp. Adr.: Kollegiengeb., Zimmer X. — b) Freie Vereinig. Kathol. Stud., gest. 29. 11. 1912 (im Verband s. 18. 8. 13; cf. VII. 2). Lokal: Kath. Vereinshaus, Liebigstr.

Der s. 1886 bestehende Ausschuß der Studentenschaft besteht aus je einem Vertreter der mit * bezeichneten Korporationen u. Fakultäts-Vertretern der Nicht-Korporations-Stud., deren einer auf jedes angefangene Zwanzig in einer Fakultät abgegebene Stimmen entfällt.

Die Besetzung der 7 Ämter des Engeren Ausschusses (Vorsitzender, Stellvertr. Vors., Schriftwart, Stellvertr. Schriftw., Kassenwart, Stellvertr. Kassenw., Beisitzer) wechselt semesterweise in nachstehender Reihenfolge: 1. SC.; 2. Burschenschaft; 3. Wingolf; 4. Wissenschafterverband; 5. Nichtinkorporierte; 6. Adelphia; 7. LC.; 8. SC.; 9. Burschenschaft; 10. Hasso-Rhenania; 11. Wissenschafterverb., 12. Nichtinkorp.; 13. Arminia; 14. VDSt.; 15. LC.; 16. SC.; 17. Burschensch.; 18. Nichtinkorp.; 19. Wissen-

Digitized by Google

schafterverb.; 20. Nassovia; 21. Nichtinkorp. Bei Aufzügen ordnet sich die Studentenschaft wie folgt: 1. Engerer Ausschuß m. d. Univ.-Fahne; 2. SC.; 3. Burschenschaft; 4. Wingolf; 5. Adelphia; 6. Wissenschafterverband; 7. Darmstadtia; 8. Hasso-Rhenania; 9. Arminia; 10. VDSt.; 11. Chattia; 12. Nassovia; 13. Nichtinkorporierte nach Fakultäten (theol., jur., med., phil.).

Seit 1914 besteht ein Stud. Sport-Ausschuß, in dem jede Gießener Korporation einen Vertreter hat.

GÖTTINGEN.

Imm.: 18 bezw. 12 ℳ; innerhalb 3 Wochen nach offiz. Anf. d. Sem. Exmatr.: 8 ℳ. Honorar: f. 2 std. Vorlesg. 10 ℳ, 3 std. 15 ℳ, 4—6 std. 20 ℳ, in der Med. Fak.: f. 1—2 std. Vorlesg. 10 ℳ, 3 std. 20 ℳ, 4—6 std. 20—40 ℳ, bei Unbemittelten Stundung. Stundungsgesuche sind schriftlich beim Prorektor innerhalb der ersten zwei Wochen nach dem 16. Okt. einzureichen. Belegen u. Anmelden der Vorlesungen bis z. 13. November. Stipendien: Bewerbungen an den Königl. Kurator, Theaterstr. 7 (s. auch die im Buchhandel erschienene Schrift: Dr. Pauer, Zusammenstellung der Gött. Univ.-Stipendien). Gesuche um Freitische sind für das WS. im Laufe des Juli, für das SS. im Laufe des Februar an die Freitischinspektion einzureichen. Unfallversicherung für Stud. der Med. und Zahnheilkunde, der Naturwissensch., d. Pharm. u. Landw., Prämie 1 ℳ f. d. Sem. Akad. Krankenpflege-Institut. Beitritt (2 ℳ pro Sem.) obligatorisch; unentgeltl. ärztl. Behdlg., Arznei, Verpflegung. — Akad. Lesehalle eröffnet WS. 1915/16. Sie ist eine gemeinsch. Schöpfung der Studenten- und der Dozentenschaft, die beide die dafür nötige organisatorische Arbeit geleistet und die finanziellen Mittel aufgebracht haben. Sie enthält eine Fülle von Zeitungen u. Zeitschriften, eine Handbibliothek, histor., geogr., nationalökon. u. naturwiss. Werke und ist darüber hinaus der Mittelpunkt für eine große Anzahl gemeinnütziger studentischer Einrichtungen. So ist mit ihr eine Leihbibliothek, eine Akademische Auskunftsstelle, ein Büchervermittlungsausschuß, ein Arbeitsvermittlungsausschuß und ein Ausschuß für Studienreisen, Veranstaltung von Vorträgen und Volksunterrichtskursen verbunden. Die Leseräume stehen gegen Lösung von Eintrittskarten auch Nichtakademikern offen. Geöffn. werkt. 9—1, 2—9, Sonntags 11—1, 3—7 Uhr. — Wohnungen (Auskunft bei dem Logiskommissar, Hausverwalter Döll, Aula): Stube und Kammer, 5—8 Min. von d. Univ. entfernt, 100—150 ℳ für d. Sem. Bedieng. 6—10 ℳ, Heizg. 30—35 ℳ. Morgenkaffee 6—8 ℳ monatl. Mittagstisch 25—35 ℳ, in den mittl. Restaurants im Abonn. 1 ℳ, in den feineren 1,50 ℳ tägl.

Digitized by Google

Georg August-Universität.

Gestiftet 1737.

Beginn der Vorlesungen 23. Oktober.

Kurator: Wirkl. Geh. Ob.-Reg.-Rat Dr. E. **Osterrath.** — *Prorector:* Rob. **v. Hippel** (rechts- u. staatswiss. Fak.). — *Dekane*: **Bertholet, Schoen, Reichenbach, Wallach.**

I. Theologische Fakultät.

Dekan: Alfr. **Bertholet.**

Pff. ord.: K. **Knoke** (15.10.41) (prakt. Theol.) i. R. — Nath. **Bonwetsch** 17.2.48) Einltg. ins N. T. 4 p.; Gesch. d. Kirche im Mittelalt. 4 p.; kirchen- u. dogmengesch. Uebgn. 1 m. 2 ö. — Arth. **Titius** (28.7.64) Ethik 4 p.; Hauptprobl. d. Relig.-Philos. 2 p.; systemat. Sem. (Schleiermachers Glaubensl.) 1 m. 2 ö. — E. **Kühl** (29.4.61) Römerbr. 4 p.; Hebräerbr. 1 m. 2 p.; neutest. Uebgn. 1 m 2 ö.; Sem. f. Studentinn. 1 m. 2 ö. — J. **Meyer** (13.1.69) prakt. Theol. I (Grundlegg., Katechet., Liturg.) 4 p.; Luthers klein. Katechism. 2 p.; homilet. Uebgn. 1 m. 2 ö.; katechet. Uebgn. 1 ö.; liturg. Uebgn. 2 ö. — C. **Mirbt** (21.7.60) Dogmengesch. 4 p.; Gesch. d. evang. Kirche v. d. Mitte d. 18. Jahrh. an 2 p.; d. Deutschtum im Ausland, f. all. Fak. 1 ö. — C. **Stange** (7.3.70) Dogmat. 4 p.; homilet. u. katechet. Uebgn. 1 m. 2 ö. bezw. 1 ö. — Alfr. **Bertholet** (9.11.68) Jesaja 4 p.; Danielbuch 1 m. 2 p.; alttest. Uebgn. 1 m. 2 ö.

Pf. ord. hon.: Alfr. **Rahlfs** (29.5.65) Einltg. ins A. T. 4 p.; hebr. Grammat. f. Anf. 4 p.; hebr. Uebgn. 1 ö.

Pf. ext.: Walt. **Bauer** (8.8.77) (Breslau) Relig. d. Spätjudentums 1 ö; Joh.-Ev. 4 p.; neutest. Uebgn. f. Anf. 1 m. 2 ö.

Dozz.: P. **Althaus** (4.2.88) Ⓚ (neutest. Exeg.) kündigt später an. — Traugott **Schmidt** (14.3.87) Ⓚ dgl.

II. Rechts- u. staatswissenschaftl. Fakultät.

Dekan: P. **Schoen.**

Pff. ord.: Ferd. **Frensdorff** (17.6.33) Deutschlds. staatsrechtl. Ereign. v. 1848–1871 1 ö. — Gg. **Detmold** (27.11.50) dtsch. bürgerl. R. (Schuldverh.) 4 p.; Zwangsvollstreckg. 1 ö.; Zivilproz.-Prakt. 1 m. 2 p. — Rob. **v. Hippel** (8.7.66) Strafr.-Prakt. 1 m. 2 p.; Zivilproz. 4 p.; Strafproz. 4 p.; strafrechtl. Sem. f. Vorger. 14 tg. 1 m. 2 pg. — P. **Schoen** (15.5.67) Reichs- u. Landesstaatsr. 4 p.; öff.-rechtl. Uebgn. 1 m. 2 p.; Völkerr. 3 p.; Lekt. völkerrechtl. Rechtsquellen 1 ö. — Konr. **Beyerle** (14.9.72) dtsch. Rechtsgesch. m. Einf. in d. dtsch. Rechtsquellen 5 p.; dtsch. Privatr. 4 p.; dtschrechtl. Uebgn. 1 m. 2 p.; Bilder aus d. belg. Verfassgsgesch., f. all. Fak. 1 ö. — Heinr. **Titze** (23.10.72) röm. Rechtsgesch. 2 p.; röm. Zivilproz. 2 p.; dtsch. bürgerl. R., allg. Tl. 4 p.; Deliktsobligation. d. BGB. 1 g.; Uebgn. (bürgerl. R.) f. Vorger. 1 m. 2 p.; Konkursr. 2 p. — K. **Lehmann** (10.11.58) dtsch. bürgerl. R. (Familienr.) 3 p.; Handels- u. Schiffahrtsr. 5 p.; Wechsel- u. Scheckr. 1 p.; Handelsr. (Prakt.) 1 m. 2 p.; versichergswiss. Sem. 1 m. 2 pg. — K. **Oldenberg** (23.9.64) prakt. od. spez. Nat.-

Oekon. 4 p.; Gesch. d. Nat.-Oekon. u. d. Sozialism. 1 p.; Oekonomik u. Statist. d. Versichergswes. 1 m. 2 p.; volksw. Konversat. 1 pg. — **N. N.** [Nachf. d. Pf. ord. E. Rabel (München)] Gesch. u. Syst. d. röm. Privatr. 6 p.; röm.-rechtl. Uebgn. f. Anf. 1 g.; dtsch. bürgerl. R. (Sachenr.) 4 p.; Uebgn. (bürgerl. R.) f. Anf. 1 m. 2 p.

Pff. ext.: Jul. **Hatschek** (21. 8. 72) dtsch. u. preuß. Verwaltgsr. 2 m. 2 p.; polit. Verhältn. z. Oesterr.-Ungarn, f. allg. Fak. 1 p.; völkerrechtl. Sem. 1 m. 2 pg.; Kirchenr. 4 p. — W. **Höpfner** (11. 4. 71) Ⓚ Einf. in d. Rechtswiss. 2 p.; Rechtsentw. in Preußen 2 p.; Strafr.: allg. Tl. 4 p.. besond. Tl. 2 p.; dtsch. Reichspreßr. 1 ö.

Dozz.: Pf. O. **Schreiber** (11. 5. 82) Ⓚ dtsch. bürgerl. R. (Erbr.) 3 p.; Konversat. üb. bürgerl. R.: Sachenr. 1 m. 2 p., Familien- u. Erbr. 1 m. 2 p.; Sozialversichergsr. 3 p. — P. **Lenel** (29. 5. 84) Ⓚ Finanzr. d. dtsch. Reiches 1 p.; Militärr. 1 p; Konversat. (öff. R.) 1 m. 2 p.

III. Medizinische Fakultät.

Dekan: Hans **Reichenbach.**

Pff. ord.: F. **Merkel** (5. 4. 45) systemat. Anat. I. 6 p.; Sezierübgn. I. u. II. Kurs 6 m. 7 p.; selbst. Arbtn. f. Geübt. g. — **Arth. v. Hippel** (24. 10. 41) (Augenh.) i. R. — Ed. **Kaufmann** (24. 3. 60) Ⓚ spez. pathol. Anat. 5 p.; Sektionskurs 1 m. 2 p.; mikrosk. Geschwulstdiagnost. 1 m. 2 p.; Arbtn. im Labor. tägl. pg. — K. **Hirsch** (2. 4. 70) Ⓚ med. Klin. 4 m. $1^1/_2$ p. — Ph. **Jung** (22. 4. 70) geburtsh.-gynäkol. Klin. 5 p.; geburtsh. Operat.-Kurs am Phantom 3 p. — P. **Jensen** (30. 10. 68) Physiol. d. Menschen II. 5 p.; allg. Physiol., f. Med. u. Naturwiss. $1^1/_2$ p.; physiol. Prakt. f. Anf. (m. Ehrenberg u. Ebbecke) 2 m. 2 p., f. Vorger. tägl. p.; Kolloqu. 1 pg.; selbst. wiss. Arbtn. tägl. pg. — Wolfg. **Heubner** (18. 6. 77) Ⓚ exp. Pharmakol. I. 4 p.; pharmakol. Kolloqu. 2 m. $1^1/_2$ pss.; gewerbl. Vergiftgn. 1 ö.; Arbtn. im Inst. (m. Loewe) tägl. pg. — Hans **Reichenbach** (30. 11. 64) Hyg. II. 3 p.; hyg.-bakt. Kurs 1 m. 3 p.; Kolloqu. 1 ö.; Arbtn. im hyg. Inst. tägl. pg. — Rud. **Stich** (19. 7. 75) Ⓚ chir. Klin. 4 m. $1^1/_2$ p.; klin. Visite 1 g. — E. **Schultze** (22. 3. 65) psychiatr. u. Nervenklin. 2 m. 2 p. — Eug. **v. Hippel** (3. 8. 67) Klin. d. Augenkrkhtn. 4 p.; pathol. Anat. d. Auges 1 ö.

Pf. ord. hon.: Hub. Jak. **Esser** (21. 7. 43) Anat., Seuchenl. u. Reichs-Viehseuchen-Gesetz 6 p.; Klin. d. Haustiere 6 m. 2 ö.

Pff. ext.: F. Jul. **Rosenbach** (16. 12. 42) chir. Infekt.-Krkhtn. p.; chir. Tuberkul. ö. — O. **Damsch** (23. 6. 55) Ⓚ klin. Propädeut. 3 p.; Kurs d. Laryngosk. 1 p.; Fürsorgemaßnahmen z. Bekämpfg. d. Tuberkul. ö. — Th. **Lochte** (9. 10. 64) gerichtl. Med. f. Med. 1 m. 2 p.; f. Jur. 1 ö.; soz. Med., f. all. Fak. 1 p.; Arbtn. im Inst. tägl. pg. — F. **Göppert** (25. 10. 70) Klin. u. Poliklin. d. Kinderkrkhtn. 3 p.; Ernährgsl. 1 ö.; hausärztl. Theor. 1 pg. — M. **Voit** (27. 7. 76) Ⓚ topogr. Anat. 2 m. $1^1/_4$ p.; spez. Entw.-Gesch. d. Sinnesorg. u. d. Urogenitalappar. 1 p.; Kurs d. mikrosk. Anat., f. Geübt. 2 m. 2 p.; Anat. d. Gehirns 1 g. — — W. **Lange** (21. 10. 75) Ⓚ Ohren-, Nasen- u. Halsklin. 2 m. $1^1/_4$ p.; Störgn. d. Stimme u. Spr. 1 ö.

Dozz.: Pf. Fel. **Droysen** (28. 4. 52) Ⓚ üb. Geburtsh. 2 p. — Pf. Hans **Doering** (28. 12. 71) Ⓚ Kolloqu. (spez. Chir.) 2 p. — Pf. Walther **Uffenorde** (1. 1. 79) diagnost. Kurs d. Ohren-, Nasen-, Kehlkopfkrkhtn. 1 m. 2 p.;

Digitized by Google

Operat. an Ohr, Nase u. Kehlkopf 1 ö. — **Pf. Werner Rosenthal** (24. 6. 70) Ⓚ **Schulhyg.** 1 p.; Gewerbehyg. 1 p.; Gesundhtspflege 1 g.; Exkurs. g. — **Pf. O. Creite** (14. 11. 76) Ⓚ orthop. Chir. (ausgew. Kap.) 2 p. — **Pf. Walt. H. Schultze** (15. 5. 80) Ⓚ spez. pathol. Anat. d. Blutes u. d. blutbildend. Organe 1 p. — **Pf. F. Eichelberg** (8. 5. 81) psychiatr. Propädeut. 1 p.; Nervosit., ihre Ursachen u. Behdlg., f. all. Fak. 1 ö. — **Pf. Leop. Lichtwitz** (9. 12. 76) med. Poliklin. 3 m. $1^1/_4$ p.; chem. Pathol. 1 p. — **Pf. Bernh. Zoeppritz** (24. 10. 78) Ⓚ Einf. in d. Geburtsh. m. Untersuchg. v. Schwangeren 2 p.; Kolloqu. f. Vorger. 1 p. — **Pf. Alb. Fromme** (25. 11. 81) Fraktur. u. Luxat. m. Verbandkurs 3 p.; chir.-diagnost. Kurs 2 p. — **Pf. Alfr. Leber** (7. 3. 81) Uebgn. (Augenspiegeln) f. Vorger. 1 p. — **Curt Oehme** (17. 12. 83) Perkuss. u. Auskultat. 2 p.; Kurs d. klin. Chem. u. Mikrosk. 2 p. — **Rud. Ehrenberg** (19. 11. 84) Ⓚ physiol. Chem. 2 p.; s. a. **Pf. ord. Jensen.** — **Wolfg. Hauschild** (24. 8. 83) Ⓚ Knochen- u. Bänderl. 3 p.; physische Anthropol. u. Rassenl. 2 p. — **Ulr. Ebbecke** (29. 12. 83) Physiol. d. Blutes u. d. Blutbewegg. 2 p.; exp. Methoden d. Physiol. 1 p.; s. a. **Pf. ord. Jensen.** — **Siegfr. Loewe** (19. 8. 84) chem. Grundlag. d. Pharmakol. 2 p.; allg. Pharmakol. 2 p.; physikal. Chem. d. Lebensvorgänge 1 ö.; Besprechgn. (Arzneimittell.) 2 pg. — **Kurt Blühdorn** Ⓚ Infekt.-Krkhtn. im Kinder- u. Säuglingsalt. 2 p. — **Pf. Jos. Igersheimer** (3. 9. 79) Augenspiegelkurs f. Anf. u. Geübt. 2 p.; Funkt.-Prüfg. d. Auges 1 p. — **Pf. Osk. Bruns** (18. 7. 78) Ⓚ Perkuss. u. Auskultat. f. Geübt. 2 p.; Kurs d. Haut- u. Geschl.-Krkhtn. 2 p.

IV. Philosophische Fakultät.

Dekan: **O. Wallach.**

Pff. ord.: **Jul. Baumann** (22. 4. 37) hatte angekündigt: Gesamtgesch. d. Philos. 3 p.; Aristoteles' Phys. B. II. 1 pg. Derselbe ist aber gestorben. — **E. Ehlers** (11. 11. 35) spez. Zool., Würmer u. Verwandte 2 p.; zootom. Kurs 2 m. 2 p.; zool. Uebgn. 5 m. 3 p.; zool. Soziet. g. — **H. Wagner** (23. 6. 40) Länderkde. v. Amerika 4 p.; Erdkde. (ausgew. Kap.) 1 p.; Kartenprojektion. f. Anf. 1 m. 2 pss.; geogr. Einzelübgn. (Oberstufe) 1 m. 2 pg.; Kolloqu. f. Vorger. 1 m. 2 pg. — **Gg. Elias Müller** (20. 7. 50) Psychol. 4 p.; exp.-psychol. Uebgn. 1 m. 2 pss.; Leitg. exp.-psychol. Arbtn. pg. — **Wold. Voigt** (2. 9. 50) Elektronentheor. u. Relativit.-Hypothese 2 m. 2 p.; Spektrosk. 1 m. 2 ö.; wiss. Arbtn. f. Vorger. pss.; physikal. Kolloqu. 1 m. 2 pg. — **G. Cohn** (12. 12. 40) Nat.-Oekon., allg. Tl. 4 p.; staatswiss. Sem. 1 m. 2 pg. — **Fel. Klein** (25. 4. 49) Vortr. üb. ausgew. Teile d. neuer. Mathem. (Sem.) 1 m. 2 pg. — **W. Meyer** (1. 4. 45) Erkl. lat. Gedichte z. dtsch. Geschichte 3 p.; mittellat. Uebgn. 1 m. 2 pss. — **Gottfr. Berthold** (16. 9. 54) Pflanzenanat. 3 p.; Physiol. d. Kryptogamen 1 ö.; mikrosk.-botan. Kurs f. Anf. 1 m. 4 pss.; Arbtn. im Inst. tägl. pss. — **Alb. Peter** (21. 8. 53) (Botan.) beurl. — **O. Wallach** (27. 3. 47) (Chem.) i. R. — **Alb. Stimming** (17. 12. 46) altfrz. Lit.: Didakt., Lyrik, Drama, Prosa 4 p.; histor.-frz. Metrik 2 p.; roman. Sem.: a) Italienisch (Dante, Divina Commedia), b) phonet. Uebgn. 1 m. 2 pg. — **Jul. Wellhausen** (17. 5. 44) (semit. Philol.) i. R. — **Lor. Morsbach** (6. 1. 50) histor. engl. Synt. 4 p.; Rob. Burns' Leben u. Werke 2 p.; engl. Sem. (Havelok) 1 m. 2 pg.; alt- u. mittelengl. Lekt., nur f. Kriegsteiln. 2 g. — **Rob. Visoher** (22. 2. 47) (Kunstgesch.)

Digitized by Google

i. R. — M. **Lehmann** (19.5.45) Zeitalt. d. Reformat. 4 p.; dtsch. Gesch. im Zeitalt. Bismarcks bis z. Reichsgründg. 1 p.; Sem.-Uebgn. (neuere Gesch.) 1 m. 2 pg. — Dav. **Hilbert** (23.1.62) Mengenl. 2 m. 2 p.; Vortr. üb. Struktur d. Materie (m. Debye) 1 m. 2 g.; Invariant.-Theor. 1 m. 2 g. — W. **Fleischmann** (31.12.37) spez. Tierzuchtl. (ohne Rindviehz.) 3 p.; Milch u. -erzeugn. 1 ö.; Uebgn. in milchw.-chem. u. milchw.-bakt. Arbtn. je 1 m. 3 pss. — Gg. **Busolt** (13.11.50) griech. Gesch. v. 7. Jahrh. an 4 p.; Uebgn. (Quellen z. Gesch. Alexand. d. Gr.) 1 m. 2 ö. — Konr. **v. Seelhorst** (5.4.53) allg. Acker- u. Pflanzenbau 4 p.; Ent- u. Bewässerg., Moorkultur 1 p.; Einf. in d. Landwirtschft. 1 ö.; klein. u. groß. landw. Prakt. 1 m. 2 p. bezw. tägl. pg.; landw. Uebgn. 1½ pg. — K. **Brandi** (20.5.68) Ⓚ allg. Gesch. d. Historiogr. 4 p.; üb. histor. Bildg. 1 p.; Sem.-Uebgn. (neuere Geschichtsschreiber) 1 m. 2 pg. — Edw. **Schröder** (18.5.58) Ⓚ Einf. in d. dtsch. Philol. 4 p.; dtsch. Lit. d. Mittelalt. 1 ö.; Kudrun 1 m. 2 p.; Sem.-Uebgn. 1 m. 2 pg.; Prosem. 1 ö. — G. **Tammann** (28.5.61) physikal. Chem. II. 2 p.; physikal.-chem. Prakt. f. Anf. (erst. 4 Woch. d. Sem.) ganztg. p.; physikal.-chem. Arbtn. ganz- u. halbtg. p.; Kolloqu. 1 ö. — R. **Pietschmann** (24.9.51) Bibliothekswes. 2 p.; Uebgn. (Buch- u. Bibl.-Wesen) 1 pg. — C. **Runge** (30.8.56) graph. Methoden 4+1 m. 2 p.; Sem.: Fragen d. rein. u. angew. Mathem. (m. Prandtl) 1 m. 2 pg. — Em. **Wiechert** (26.12.61) Vermessgswes., theoret. Tl. 2 m. 2 p.; Ebbe u. Flut 1 ö.; geophysikal. Prakt. pss.; Thermodynam. 2 m. 2 p. — Kurt **Sethe** (30.9.69) ägypt. u. kopt. Grammat. f. Anf. je 2 p.; kopt. Lekt. f. Vorger. 1 pg. — L. **Prandtl** (4.2.75) Anltg. z. wiss. Arbtn. (angew. Mechan.) tägl. pss.; s. a. Pf. ord. Runge. — H. **Simon** (1.1.70) Phys. u. Technik d. Röntgenstr. 2 p.; Strahlgsgesetze u. Beleuchtgstechn. 1 ö.; Einf. in d. Elektrotechn. 1 m. 2 p.; prakt. Uebgn. 1 m. 4 p.; elektrotechn. Prakt. 1 m. 3 p.; Anltg. z. Forschsgarbtn. (angew. Elektrizit.) tägl. pss. — G. **Körte** (8.2.52) griech. Kunst II. 4 p.; Akropolis v. Athen, f. all. Fak. 1 ö.; archäol. Sem. I. 1½ pg. — O. **Mügge** (4.3.58) Chem., Bildg. u. Umbildg. d. Minerale 3 p.; Bildg. d. Gesteine 1 ö.; mineral. Uebgn. f. Anf. 1 m. 2 p.; Arbtn. f. Vorger. tägl. pg. — H. **Oldenberg** (31.10.64) Lekt. ved. Hymnen 2 p.; Sanskr.-Texte 2 ö.; Grammat. d. Pali 2 p.; ält. indische Inschrftn. 1 ö. — Edm. **Landau** (14.2.77) elem. u. analyt. Theor. d. algebr. Zahlen 2 m. 2 p.; Sem.-Uebgn. (Galoissche Theor.) f. höh. Sem. 1 m. 2 pg. — M. **Pohlenz** (30.7.72) Euripides 4 p.; philol. Sem.: Oberstufe (Hippocrates de prisca medicina), Mittelstufe (Aristophanes' Frösche) je 1 m. 2 pg. — J. **Hartmann** (11.1.65) Photometr. d. Gestirne 1 p.; astron. u. astrophysikal. Arbtn. f. Vorger. 6 m. 2 pss.; astron. Sem. 1 m. 2 pg. — Heinr. **Maier** (5.2.67) Kant 2 p.; Logik 4 p.; Sem.-Uebgn. (Kants Krit. d. rein. Vernunft) 1 m. 2 ö. — Heinr. Alfr. **Schmid** (19.7.63) dtsch. Kunst (Zeitalt. Dürers, Grünewalds u. Holbeins) 2 ö.; Uebgn. (niederld. u. dtsch. Kunst d. 15. u. 16. Jahrh.) 2 m. 2 pss. — Konst. **Carathéodory** (1.9.73) Diff.- u. Integr.-Rechng. II. 4 p.; Uebgn. dazu 1 m. 2 pg.; analyt. Mechan. 4 p.; mathem. Uebgn. f. mittl. Sem. 2 p. — Hans **Stille** (8.10.76) Ⓚ histor. Geol. 2 m. 2 p.; geol.-paläontol. Uebgn. f. Anf. 1½ p.; Bestimm. fossil. Wirbeltiere 1 m. 2 p.; Kolloqu. pg.; Arbtn. im Inst. (m. Wedekind) tägl. pg. — Enno **Littmann** (16.9.75) arab. Lekt. 2 pss.; Syr. f. Anf. 2 pss.; Äthiop. 2 pss.; semit. Epigraph. 1 ö.; Türk.

Digitized by Google

1 pg. — R. **Reitzenstein** (2. 4. 61) Plautus Bacchides 4 p.; philol. Sem. (Lukrez, B I.) 1 m. 2 pg., Prosem. (Cicero Paradoxa Stoicorum) 1 m. 4 pg. — Peter **Debye** (24.3.84) Exp.-Phys. 4 p.; mathem. Phys. 1 m. 2 p.; Anltg. z. wiss. Arbtn. tägl. pss.; physikal. Kolloqu. 1 m. 2 pg.; s. a. Pf. ord. Hilbert. — A. **Windaus** (25. 12. 76) org. Chem. 5 p.; chem. Kolloqu. 1 pg.; Sem. f. Lehramtskand. 1 pg.; chem. Uebgn. (m. Borsche u. Sielisch): a) Vollprakt. p., b) Halbprakt. p.; c) Prakt. f. Med. 2 m. 3 p.

Pf. ord. hon.: Bernh. **Tollens** (30. 7. 41) (Agrikulturchem.) i. R.

Pff. ext.: O. **Freiberg** (26. 4. 46) (Musikwiss.) liest nicht. — Frz. **Lehmann** (28. 4. 60) Ⓚ Ernährg. d. landw. Nutztiere 2 p.; Volksernährg. 1 p.; Demonstr. (Tierernährgsl.) ö. — Alfr. **Koch** (8. 11. 58) Bakteriol. 1 p.; Kolloqu, 1 m. 2 pg.; bakt. Arbtn. 6 m. 9 pss.; bakt. Uebgn. 1 m. 4 p. — Leop. **Ambronn** (27. 10. 54) astron. Instrumente 2 p.; ebene u. sphär. Trigonom. m. Anwendgn. 1 p.; astron. Uebgn. f. Anf. 2 m. 3 pss.; Arbtn. f. Vorger. tägl. pss. — F. **Andreas** (14. 4. 46) Afghanisch 2 p.; Ossetisch 2 p.; Uebgn. üb. d. Ghâthâs 2 pg.; Türk. 2 ö. — Walt. **Stein** (9. 2. 64) dtsch. Verfassgsgesch. 4 p.; Sem. u. Prosem.: Uebgn. (mittelalt. Gesch.) je 1 m. — R. **Weissenfels** (17. 9. 57) Goethe in Weimar (1775—1808) 4 p.; dtsch. Sem. (Gedichte Schillers) 1 m. 2 pg.; Fastnachtsspiele d. Hans Sachs 1 pg.; Dichtgn. H. v. Kleists 1 pg. — P. **Darmstaedter** (17. 10. 73) Weltgesch. seit 1871 2; Vereinigte Staat. v. Amerika 2 p.; kolonialpolit. Uebgn. 1 m. 2 pg. — R. **Zsigmondy** (1. 4. 65) anorgan. Kolloide II. 1 ö.; reversible Kolloide 1 p.; Prakt. d. anorg. u. d. Kolloidchem. ganz- u. halbtg. pss. — Arth. **Kötz** (15. 2. 71) Ⓚ chem. Technol. anorg. Stoffe 2 p.; chem. Konversat. 1 p.; Fragen d. anorg. Chem. 1 pg.; Studienreise z. Kenntn. d. chem. Großindustr. pg. — Fel. **Bernstein** (24. 2. 78) Methode d. kleinst. Quadrate 1 p.; mathem. Statist. u. Versichergsmathem. 3 p.; mathem. Uebgn. f. mittl. Sem. 2 p.; Sem. (Wahrscheinlichktsrechng.) 1 m. 2 ö. — K. **Mannich** (8. 3. 77) Nahrgsmittelchem. $1^1/_2$ p.; pharmaz. Chem., org. Tl. 3 p.; Chem. d. neuer. Arzneimittel 1 ö.; prakt. Uebgn. 5 m. ganztg. p. — P. **Ehrenberg** (16. 5. 75) landw. Gewerbe 1 m. 2 p.; Technol. d. landw. Bodenkde. 2 p.; Halbtagsprakt. f. Anf. 4 m. $2^1/_2$ p.; Ganztagsprakt. f. Vorger. tägl. pss.; landw. Uebgn. $1^1/_2$ pg.; Exkurs. ö. — Rob. **Pohl** (10. 8. 84) Exp.-Phys. 4 p.; prakt. Uebgn. 1 m. 4 p.; Anltg. z. wiss. Arbtn. tägl. pss. — Heinz **Henseler** (7. 5. 85) Ⓚ (Halle) allg. Tierzuchtl. 5 p.; staatl. Fördergsmittel. d. Tierz. 1 pg.; landw. Uebgn. $1^1/_2$ g.; Exkurs. pg.

Dozz.: Pf. Hugo **Willrich** (20. 8. 67) Ⓚ Kaiser Augustus 1 p. — Pf. Alfr. **Coehn** (2. 8. 63) moderne Theor. d. Chem. 1 p.; photogr. Prakt. f. Anf. u. Vorger. 1 m. 3 p.; photochem. Arbtn. ganz- u. halbtg. p. — Pf. L. **Mollwo** (18. 5. 69) (Gesch.) beurl. — Pf. Walt. **Borsche** (31. 5. 77) analyt. Chem. 3 p.; chem. Technol. org. Verbdgn. I. 2 p.; org.-chem. Prakt. f. Lehramtskand. 1 p.; s. a. Pf. ord. Windaus. — Pf. R. **Hoffmann** (27. 12. 72) Wirbeltiere 2 p.; Descendenztheor. u. Darwinism., f. all. Fak. 1 p. — Pf. A. **Besteimeyer** (21. 12. 75) Ⓚ (Phys.) kündigt später an. — Hans **Gerdien** (13. 5. 77) (Phys.) beurl. — Siegfr. **Simon** (6. 4. 77) Ⓚ (Botan.) kündigt später an. — Leonh. **Nelson** (11. 7. 82) Staatsphilos. 3 m. 2 pss. — A. **Reinach** (23. 12. 83) Ⓚ Ethik 2 p.; Einltg.

Digitized by Google

in d. Erkenntnistheor. 2 p.; philos. Uebgn. f. Anf. (m. Anschl. an Leibniz) 1 m. 2 p., f. Vorger 2 pg. — Hans **Salfeld** (2. 8. 82) Ⓚ Geol. S.-Deutschlds. 2 p.; Floren d. Vorwelt 1 p.; Kolloqu. pg. — J. **Sieliech** (24. 6. 78) Ⓚ Benzolderivate 2 p.; Einf. in d. Chem., f. Med. 2 p.; s. a. Pf. ord. Windaus. — Pf. F. **Roeder** (1. 10. 75) Ⓚ engl. Prosem.: Einf. ins Mittelengl. (Uebgn.) 1 m. 2 ö. — Pf. G. **Angenheister** (26. 2. 78) (Geophys.) beurl. — F. **Voss** (19. 8. 77) Mollusken 1 p.; Tiergeogr. 1 p.; Exkurs. pg. — Dav. **Katz** (1. 10. 84) Ⓚ (Philos.) kündigt später an. — Pf. Rud. **Wedekind** (29. 3. 83) Probl. d. Biostratigr. 1 p.; Paläontol. d. Wirbellosen II. 2 p.; Kolloqu. pg.; s. a. Pf. ord. Stille. — W. **Freudenberg** (27. 5. 81) Ⓚ Geol. v. S.-Deutschld. p.; Kolloqu. pg. — Horst **v. Sanden** (26. 12. 83) Ⓚ (Mathem.) kündigt später an. — Bernh. **Dürken** (20. 9. 81) Arthropoden 1 p.; Entw.-Gesch. d. Wirbeltiere 2 p. — Walt. **Suchier** (4. 11. 78) histor. frz. Lautl. seit d. Mittelalt. 2 p.; Prosem. (Uebgn. z. neufrz. Sprachgesch.) 1 g. — R. **Courant** (8. 1. 88) Ⓚ (Mathem.) kündigt später an. — P. **Hertz** (29. 7. 81) Ⓚ (Phys.) dgl. — — F. **Ranke** (21. 10. 82) Ⓚ (dtsch. Philol.) dgl. — Heinr. **Frhr. Rausch v. Traubenberg** (17. 3. 80) Einf. in d. mathem. Behdlg. d. Naturwissenschftn. 3 p.; prakt. Uebgn. (Phys.) 1 m. 4 p. — Erw. **Madelung** (18. 5. 81) Ⓚ (Phys.) kündigt später an. — L. **Geiger** (16. 7. 82) (Phys.) beurl. — O. **Fischer** (22. 5. 86) Ⓚ (Kunstgesch.) dgl. — Rud. **Vogel** (13. 2. 82) Metallogr. 1 p.; metallogr. Prakt. 1 m. 3 p. — Kurt **Müller** (22. 2. 80) homer. Kultur u. d. Denkm. 2 p.; archäol. Sem., II. Abt. (Uebgn. f. Anf.) $1^1/_2$ pg.; Lat.-Kurse f. Anf. (Unter- u. Oberstufe) 3 bezw. 2 p. — W. **Behrens** (9. 10. 85) Ⓚ (Mathem.) kündigt später an. — Heinr. **Wienhaus** (26. 10. 82) Ⓚ (Chem.) dgl. — H. **Lommel** Ⓚ slav. Völker u. Spr. 2 p. — F. **Klute** Ⓚ Morphol. d. Erdoberfl. 2 p.; geogr. Einzelübgn. (Unterstufe) 1 m. 2 pss. — O. **Nolte** (29. 3. 87) Einf. in d. agrikulturchem. Prakt. 1 m. 2 p.; Herstellg. d. Düngemittel 1 p.

Beauftr. Dozz.: Pf. Mor. **Büsgen** (Forstakad. Hannov.-Münden) Kryptogamenkde. 1 m. 2 p. — Dr. **Rabbow,** philol. Prosem. (griech. Stilübgn.) 1 m. 2 ö. — Dr. **Nieschmidt,** griech. Kurse f. Anf. u. Vorger. je 2 p. — Dr. **Sagawe,** landw. Betriebsl. 2 p.; landw. Uebgn. $1^1/_2$ pg.

Lekt.: **N. N.** (frz. Spr.) kündigt später an.

Staatl. Ausbildungskurs v. Stud. all. Fak. in d. Leitg. v. volkstüml. Uebgn. u. Spielen (Anf. Mai) (8 wöch.) g.

Künste: Univ.-Zeichenl. O. **Peters** (17. 4. 35) Zeichn. u. Malen 2 g.

Fertigkeiten: Univ.-Stallmstr. F. **v. Block,** Reitkurse. — **N. N.,** Fechtkunst. — Univ.-Tanzmstr. Arth. **Höltzcke,** Tanzunterr.

K. Universitäts-Bibliothek.

Die Bücherausgabe ist von 11—1 und $2^1/_2$—$3^1/_2$, Sonnabend 11—2 Uhr, der Lesesaal von 9—1 Uhr und $2^1/_2$—6, Sonnabend 9—2 Uhr geöffnet.

Dir.: Pf. R. **Pietschmann** (24. 9. 51). — *Ober-Bibl.:* Dr. jur. **Em. Lutz** (20. 9. 49); Dr. W. **Falckenheiner** (21. 12. 58); Dr. H. **Runge** (14. 9. 63); Dr. J. **Reicke** (7. 3. 61); Dr. K. **Haeberlin** (11. 2. 65); J. **Joachim** (12. 9. 64). — *Bibl.:* Dr. J. **Füchsel** (20. 11. 78) Ⓚ; Dr. Jul. **Steinberger** 18. 9. 78) Ⓚ; Dr. W. **Vogt** Ⓚ. — *Hilfsbibl.:* Dr. Jos. **Deutsch;** Dr. F. **Rohde** Ⓚ; Dr. F. **Juntke** Ⓚ.

Digitized by Google

Seminare, Institute und andere mit der Universität zu Lehrzwecken verbundene Anstalten.

Bei der theol. Fakultät: 1. Theol. Ephorat. Dir. d. Dekan d. theol. Fakultät. — 2. Theol. Seminar: a) theoret. Abt. Dir. Pff. **Mirbt, Bonwetsch, Titius, Kühl, Stange, Bertholet.** b) prakt. Abteilg. Dirr. Pff. **Stange** u. **Meyer.** — 3. Theol. Stift. Ephorus d. Dekan d. theol. Fakultät. — 4. Waisenhaus. Kurator Pf. **Knoke.** — Bei der jurist. Fakultät: Jurist. Seminar Dir. Pf. **Titze.** — Bei der medizin. Fakultät: I. Theoret. Anstalten: 1. Anatomie. Dir. Pf. F. **Merkel.** — 2. Physiol. Institut. Dir. Pf. **Jensen.** — 3. Pharmakol. Institut. Dir. Pf. **Heubner.** — 4. Pathol. Institut. Dir. Pf. **Kaufmann.** — 5. Institut für medizin. Chemie u. Hygiene. Dir. Pf. **Reichenbach.** — 6. Gerichtsärztl. Unterrichtsanstalt. Dir. Pf. **Lochte.** — II. Klinische Anstalten: 7. Die drei vereinigten Kliniken: A. Medizin. Klinik u. Poliklinik. Dir. Pf. **Hirsch.** — B. Chir. Klinik u. Poliklinik. Dir. Pf. **Stich.** — C. Frauenklinik u. Poliklinik. Dir. Pf. **Jung.** — D. Kinderklinik u. Poliklinik. Dir. Pf. **Göppert.** — 8. Ophthalmol. Klinik. Dir. Pf. **E. v. Hippel.** — 9. Univ.-Klinik u. Poliklinik f. psychische u. Nervenkrkhtn. Dir. Pf. **E. Schultze;** Abt. f. Hirnpathol. Vorst. vacat. — 10. Poliklin. f. Ohren- u. Nasenkrkhtn. Dir. Pf. **Lange.** — 11. Tierarznei-Institut. Dir. Pf. **Esser.** — Bei der philos. Fakultät: Philos. Seminar. Dirr. Pff. **Baumann,** Gg. El. **Müller, Maier** u. **Husserl.** — Philol. Seminar und Proseminar. Dirr. Pff. **Pohlenz** u. **Reitzenstein.** — Pädag. Seminar Dir. vacat. — Archäol. Seminar. Dir. Pf. **Körte.** — Gemälde- u. Kupferstich-Sammlg. Dir. Pf. **Schmid.** — Seminar f. orient. Philologie u. allg. Sprachwiss. Dirr. Pff. **Sethe** (geschäftsf. Direktor), **Andreas, Oldenberg** u. **Littmann.** — Seminar f. deutsche Philologie. Dir. Pf. **Schröder.** — Seminar f. roman. Philologie. Dir. Pf. **Stimming.** — Seminar f. engl. Philologie. Dir. Pf. **Morsbach.** — Seminar f. mittl. u. neuere Geschichte. Dirr. Pff. M. **Lehmann, Brandi** u. **Stein.** — Seminar f. Versicherungswiss. Dirr. Pff. **Oldenberg** u. **Lehmann.** — Staatswiss. Seminar: Dirr. Pff. **Cohn** u. **Oldenberg.** — Diplomat. Apparat. Dirr. Pf. **Brandi.** — Geogr. Seminar. Dir. Pf. **Wagner.** — Mathem.-physikal. Sem. Geschäftsf. Dir. Pf. **Voigt,** Dirr. Pff. **Debye, Klein, Hilbert, Runge, Wiechert, Prandtl, Simon, Landau, Hartmann, Carathéodory.** — Mathem. Lesezimmer. Dir. Pf. **Klein.** — Samml. mathem. Instrum. u. Modelle. Dir. Pff. **Klein** u. **Carathéodory.** — A) Inst. f. angew. Mathem. u. Mechan. Dir. Pf. **Runge.** B) Abt. für angew. Mechan. Dir. Pf. **Prandtl.** — Naturhistor. Museum: Zool.-zootom. Institut. Dir. Pf. **Ehlers.** — Ethnogr. Sammlg. Dir. Pf. **Ehlers.** — Mineral.-petrogr. Institut. Dir. Pf. **Mügge.** — Geol.-paläontol. Institut. Dir. Pf. **Stille.** — Botan. Garten, botan. Museum u. pharmakognost. Sammlg. Dir. Pf. **Peter.** — Pflanzenphysiol. Institut. Dir. Pf. **Berthold.** — Sternwarte: Dir. Pf. **Hartmann.** — Physikal. Institut: A) Abt. f. Exp.-Physik. Dir. vacat; B) Abt. f. mathemat. Physik. Dir. Pf. **Debye;** C) Abt. f. angew. Elektrizität. Dir. Pf. **Simon.** — Inst. f. Geogphysik. Dir. Pf. **Wiechert.** — Allgem. chem. Labor. Dir. Pf. **Windaus.** — Inst. f. anorgan.

Digitized by Google

Chemie. Dir. Pf. **Zsigmondy.** — Physikal.-chem. Institut. Dir. Pf. **Tammann.** — Agrikulturchem. Labor. Dir. Pf. **Ehrenberg.** — Landw. Institut. Dir. Pf. **v. Seelhorst.** — Landw. Versuchsfeld. Dir. Pf. **v. Seelhorst.** — Landw.-bakteriol. Institut. Dir. Pf. **Koch.**

Akademische Vereinigungen.

Commentwaffe: Korbschläger.

Corps im K. S C V. (cf. I.a.1). Göttinger SC.: Bremensia, 25.2.1811 von der Westfäl. L. abgetrennt als Club, s. 20. 6. 1812 C. (rot-grün), im SC. s. 20. 6. 12 (offiz. Stiftungsdatum), susp. 23. 7. 18, rek. 16. 2. 20 als Friso-Bremensia), (rot-grün-schwarz), susp. Ende Dez. 20, rek. Jan. 21 als Club Bremensia (rot-grün-gold), s. Juni 24 Club Hoya-Bremensia, s. 11. 8. 25 C. Bremensia, s. Nov. 25 Club, s. 20. 6. 27 C., beh. aufgelöst 18. 11. 63 bis Anf. SS. 64. Rot-d.grün-schwarz (s. Juni 24). P. Gold, d.grüne M. Kartell m. Franconia (Je.), Vandalia (Hei.), Franconia (Mch.). EH.: Reinhäuser Chaussee 23. — Brunsviga, gest. 25. 6. 24 als Club, s. 21. 6. 27 C., erneut 21. 12. 40, 9. 11. 46 verschmolzen m. d. C. Borusso-Brunsviga [gest. 15. 2. 40 als L. Brunsviga, s. 30. 1. 45 C. Borusso-Brunsviga; schwarz-blau-gold], dessen Name bis 21. 12. 46 geführt wurde, beh. aufgelöst 18. 11. 63 bis Anf. SS. 64. Schwarz-weiß-h.blau, P. Silber, schwarze M. u. Fm. Kartell m. Thuringia (Je.), Suevia (Mch.), Hassia (Gi.). EH. s. 4. 8. 1900: Bürgerstr. 31. — Hannovera, gest. 16. 6. 27, rek. 27. 6. 31 als Club, 7. 12. 32 als C., susp. 1834, rek. 2. 2. 40 u. 20. 11. 41, 23. 2. 48 erneut durch das C. Hanseatia (gest. 23. 12. 44; weiß rot-weiß), beh. aufgelöst 8. 11. 63 bis Anf. SS. 64. Rot-d. blau-gold, P. Gold, ziegelrote M. Kartell m. Bürgerstr. 56/58. — Saxonia, gest. 12. 12. 40 als L., s. 28. 7. 44 C. [offiz. Stiftungsdatum], beh. aufgelöst 18. 11. 63 bis Anf. SS. 64. D. blau-weiß-h.blau, P. Silber, d.blaue M. Kartell m. Starkenburgia (Gi.), Saxo-Borussia (Hei.), Borussia (Bo.), Pomerania (Gr.). EH.: Theaterpl. 5. — Hildeso-Guestphalia, gest. 10. 6. 54, hervorgeg. aus der L. Hildesia, susp. 21. 4. 79 bis 19. 7. 84. H.grün-weiß-schwarz, P. Silber, h.grüne M. EH.: Wilhelm Weberstr. 36. — Teutonia, gest. 15. 6. 54 als C. Teutonia (rot-weiß-h.blau, P. Silber, rote M.), beh. aufgelöst 18. 11. 63 bis Anf. SS. 64 u. 8. 8. 81, verschmolzen 11. 7. 86 m. d. C. Borussia (gest. 25. 5. 82; rot-weiß-schwarz, P. Silber, rote M.), dessen Name u. Farben angenommen wurden, susp. 3. 5. 85, rek. 24. 4. 06, s. 29. 10. 1914 wieder Teutonia. Rot-weiß-h.blau, P. Silber, rote M. EH. s. 1909: Reinhäuser Chaussee 26. — Hercynia, gest. 8. 6. 72 als schwarze Vb., s. 10. 2. 74 L., s. 17. 1. 75 im LC., s. 11. 12. 76 C. (offiz. Stiftungsdatum), susp. 23. 11. 92 bis 1. 3. 94. Schwarz-d.grün-gold. P. Gold, grüne (als L. schwarze) M. EH. s. Anf. SS. 03: Nikolausbergerweg 38/40. — Chargen: XXX, XX, X. Die Füchse tragen Bm. und keine Bänder (nur Brunsviga hat Fm.). PVh.: Lunaburgia.

Burschenschaften der Deutschen Burschenschaft (cf. I. a. 4). Göttinger Burschenschaft: Brunsviga, gest. 2. 7. 48 als Progreßvb. (blau-weiß-gold, M. blau), s. 18. 12. 61 B., susp. 10. 5. 84 bis 30. 7. 86. Schwarz-d.rot-gold (s. 14. 10. 62), P. Gold, keine Ff., d.rote M.

Digitized by Google

EH. s. 25.7.98: Schildweg 40. Im Roten Verbande (cf. Bonn). — Hannovera, gest. 2.5.48 als Progreßvb. (offiz. Stiftungsdatum: 13. 5. 48, Eröffnungskommers), susp. 9. 1. 62, rek. 13. 1. 62 als B. m. u. S., susp. 25. 11. 78 bis 19. 7. 84, beh. aufgelöst Ende WS. 89/90 bis 27.4.91 u. WS. 02/03 bis 13.7.06, susp. 1914, rek. D.grün-weiß-rot, Fb. grün-weiß (s. Juli 84), P. Silber, d.grüne M. EH. s. X. 08: Herzberger Chaussee 9. Im „Grün-weiß-roten Kartell" (gest. 8.5.69, rek. 1. 8. 1909) m. Franconia-Hei. und Germania-Jena. — Alemannia, gest. 15. 4. 80 von Brunsviga, susp. 27. 4. 88, rek. 14. 7. 91 unter Fusion mit der Reform-B. Teutonia [gest. 9. 11. 86, im ADB. X. 87 bis XII. 90; gold-rot-schwarz, P. Silber, Bz.], susp. 1914. Violett-weiß-rot, P. Silber, keine Ff., violette M. EH. s. 28.7. 02: Herzberger Chaussee 3. — Holzminda, gest. 10.11.60 als schwarze Vb., (e.W., bed. Sat.), s. 84 u.S., s. Anf. SS. 04 ftr., s. Pfingsten 07 als Ren. in der DB., rez. Pfingsten 09. Blau-weiß-rot, Fb. blau-weiß, P. Gold, d.blaue M. EH. s. VII. 1910: Wilhelm Weberstr. 26/30. — Frisia, gest. 1811 als L., s. 1846 C., s. 48 L., Ende Juli 1854 schwarze Vb., s. SS. 84 e. W., s. SS. 1909 ftr., 11. 5. 13 B. in der DB., rez. Pfingsten 15. H.blau-rot-schwarz, P. Gold, h.blaue M., Füchse kein Band. Kn.: Schwarzer Bär, Kurzestr. 12.

Landsmannschaften im CLC. (cf. I. a. 6). Göttinger LC.: Verdensia, gest. 8.3.60 als schwarze frschl.Vb., s. 63 e.W., s. 64 ftr. L., 1. 3. 68 bis Ende SS. 76 im CLC., 3.9.76 C., susp. 17.10.80, rek. als L. im CLC. 6. 3. 84, beh. aufgelöst 14. 12. 88, rek. VII. 1902, susp. Anf. bis Ende 03 u. 8. 5. 03 bis 6.4.04, 22.4. bis 15.6.04 Palaio-Verdensia (schwarz-gold-schwarz, P. Gold, schwarze M.). im ALC. SS. 04 bis Pfingsten 06, susp. WS. 04/05 bis SS. 05 u. WS. 05/06 bis 3.3.10, rek. unter Verschmelzg. m. d. Vb. Marcomannia (3.2.10 als frschl.Vb. v. Naturw.-med. V. abgetrennt; h.rot-silber-grün). Schwarz-weiß-schwarz, P. Silber, schwarze M., im SS. weiße St., Füchse kein Band. Kn.: Reichshof, Jüdenstr. 35. XXX, XX, X. — Gottinga, gest. 3. 11. 60 als schwarze Vb. (schwarz-gold-schwarz), bald e.W., susp. SS. 69, rek. 2. 3. 71 durch die schwarze Vb. Neo-Gottinga [gest. 10. 1. 70, schwarz-weiß-rot], 2. 6. 81 bis 5. 3. 83 im Gothaer EC., s. 5. 3. 83 ftr. Vb., 10. 7. 83 im CLC. adm., WS. 83/84 rez., susp. 20. 4. 84 bis 29. 2. 88 u. Okt. 91 bis 15 10. 98, außerhalb des CLC. 16. 12. 89 bis WS. 98/99, Maturität s. SS. 1906. Blau-gold-rot (s. März 83), P. Gold, blaue M., Füchse Bm., kein Band. EH.: Steingraben 7. XXX, XX, X. — Cimbria, gest. 23. 11. 72 als chem.-pharm. V., s. 6. 12. 73 ak. pharm. V., s. 78 u. S., s. 80 Vb. Pharmacia, s. 3. 7. 86 Cimbria, s. WS. 94/95 e. W. u. BM., s. Anf. SS. 96 ftr., 10. 7. 02 im CLC. adm., rez. 1. 6. 03. Blau-weiß-gold, Fb. blau-weiß-blau, P. Silber, blaue M. EH. s. 22.10.10: Baurat Gerberstr. 5. X, XX, XXX.

Turnerschaften im VC. (cf. I. a. 8). VC.-Göttingen: Cheruscia, gest. 21. 11. 60, susp. 13. 7. 70 bis Dez. 71, s. 7. 12. 73 im VC., geschlossene Korp. s. 26. 6. 81, e. W. und u. S. s. 1. 7. 85, Couleur u. Name s. 12. 12. 85. Schwarz-weiß-rot, Fb. weiß-rot, P. Gold, rote M. (zuerst rot-weiß-rot, n. g., SS. 81 bis WS. 81/82). Maturität. EH. s. 29.4.05: Bürgerstr. 64. — Ghibellinia, gest. 20. 10. 87 als ATV. Göttingen (hervorgeg. aus der SS. 87 gest. fr.

Digitized by Google

Turnerriege), 29. 12. 87 bis 5. 7. 98 im ATB., Ghibellinia s. WS. 95/96, e. W. s. WS. 96/97, Couleur und u. S. s. 9. 7. 98, im VC. s. 27. 1. 99, vertagt. Grün-rot-gold, Fb. grün-rot, P. Gold, grüne M. (bis 10. 11. 99: schwarze). Maturität. EH. s. 24. 7. 12: Lotzestr. 24. — Mündenia, gest. 8. 11. 68 als schwarze Vb., rek. 3. 7. 79 als freischl. Vb., s. 85 ftr., susp. 1906, rek. 29. 2. 12 als T., s. 5. 6. 12 im VC., rez. Pfingsten 13, vertagt 1914. Schwarz-weiß-weinrot, Fb. schwarz-weiß (bis 191 Füchse kein Band), P. Silber, schwarze M. Kn.: Deutsches Haus, Reinhäuser Chaussee. — Chargen: X, XX, XXX.

Verbindung m. u. S., e. W. u. BM.: Lunaburgia, gest. 10. 11. 59. weiße e. W. s. SS. 89. Blau-rot-weiß, n. g. EH.: Goldgraben 17. Kartell mit Saxonia-Tü. PVh.: SC.

Sängerschaft im Weim. CC. (cf. I. b. 2): Gottinga, gest. 11. 6. 87, ftr. s. SS. 97. H.grün-weiß-gold, Ff. grün-weiß-grün, P. Gold, h.grüne M. E. W. VM. PVh.: Johanni-Fridericia-Jena (VM.). EH. s. 09: Friedländerweg 2.

Gesangverein im SV. (cf. I. c. 1): Stud.-Gesang-V., gest. 21. 7. 60, s. SS. 74 korp. u. im SV. H.blau-weiß-h.blau, Bz. u. Schl. m. silb. Zirkel. Schwere e. W. s. WS. 97/98; u. Satisf. EH. s. SS. 04: Düsterer Eichweg 24/26. X, XX, XXX.

Ak. Turnvereine im ATB. (cf. I. c. 2): ATV. zu Göttingen, 16. 7. 98 gest. u. im ATB., s. 1903 korp. Schwarz-weiß-grün, Bz. Schwere e. W. EH. s. WS. 13/14: Theaterpl. 2. — ATVbg. Chattia, gest. 17. 7. 1903 in Gießen als ATVbg. Cheruscia (hervorgeg. aus d. 14. 6. 02 gest. fr. deutschen Stud.-Vb. Cheruscia), s. 17. 7. 04 im ATB., dann L., susp. 15. 11. 06, rek. 3. 12. 08 in Göttingen als Chattia, im ATB. als Ren. 15. 4. 08. H.rot-grün-gold, P. Gold, (Anfangs d.blau-gold-rot), Bz. Schwere Waffen als persönl. Kn.: Rest. Gerstung, Gronerstr. 53.

Verein Deutscher Stud. im Kyffhäuserverb. (cf. III. g. 1), gest. 21. 5. 84 [hervorgeg. aus d. Ak. Lese-V., gest. SS. 82], s. 9. 8. 84 im KV. Schwarz-weiß-rot, n. g. Schwere e. W. s. SS. 99; u. S. Kn.: Alte Fink, Nicolaistr. 1 b.

Nichtkonfessionelle Korporationen mit MV.: a) Wingolf (cf. II. d. 1.), gest. 19. 7. 67 als Wingolf, entstanden aus dem 18. 11. 65 gest. Christl. Stud.-V. [s. 19. 2. 67 christl. Vb. Arminia m. schwarz-silber-rot], s. Pfingsten 67 im WB., susp. 3. 3. 76 bis 8. 6. 76 u. 23. 10. 78 bis 22. 4. 80, vertagt. Schwarz-weiß-gold (s. 19. 7. 67), P. Gold, schwarze Samt-M. u. Hm. (früher zeitweise weiße M.). EH.: s. 1. 11. 1900: Nikolausbergerweg 58. — b) Im SB. (cf. II. d. 2): B. Germania, gest. 9. 8. 51 als christl.-deutsche B. (hervorgeg. aus d. Stud.-V. f. innere Mission), im Wingolfsbunde SS. 54 bis SS. 62, im SB. s. 6. 3. 93. Schwarz-rot-gold, P. Gold, weiße M., im SS. auch weiße St. EH. s. 3. 3. 96: Geismar-Chaussee 19. X, XX, XXX.

Ev.-luth. Stud.-Verein im Leuchtenburgverband (cf. II. f.): Philadelphia, gest. 17. 4. 1913. Rot-weiß-gold, Bz. Kn.: Deutsches Haus, Reinhäuser Chaussee 22.

Kathol. Korporationen m. MV.: a) ftr. Vb. im CV. (cf. II. e. 1): Palatia, ak. Stud.-Vb., gest. 1. 5. 83, s. 1. 1. 84 im CV. als fr. Vg., ftr. s. 1. 12. 88, Vb. s. 17. 1. 89. Weiß-rosa-moosgrün, Ff.

Digitized by Google

rosa-grün, P. Silber, moosgrüne M. Kn.: Franziskaner, Weenderstr. 28; Br.: Ratskeller, Markt. X, XX, XXX, XXXX. — b) nftr. V. im KV. (cf. II. e. 2): Winfridia, gest. 16. 12. 69; s. WS. 70/71 im KV. Blau-weiß-rot, n. g. EH. s. SS. 07: Nikolausbergerweg 17. — c) Unitas (cfr. II. e. 3), gest. 28. 2. 1905 (hervorgeg. aus dem 30. 4. 02 gest. Kränzchen), ak. bestätigt 23. 3. 05, im UV. s. 19. 8. 05. Gold-weiß-blau, n. g. Kn.: Geismar-Chaussee 6, priv.

Sportvereine: Ak. Skiklub, gest. 2. 2. 1905. Lokal: Schwarzer Bär. — Ak. Tennisklub. — Ak. Sport-Club (im ASB., cf. IV. 10). — Ak. Abt. d. Fußballklubs v. 1905, gest. WS. 12/13. — Ak. Wandervögel.

Wissenschaftl. Vereine: a) im DWV (cf. III h.): Klass.-Phil. V., gest. 31. 10. 84. Schwarz-blau-gold (s. SS. 13). Bed. Sat. Im Naumb. KV. WS. 91/92 bis 1906 u. s. SS. 1909 (cf. III. h. 3). Kn.: Stadtpark. — Math. V., gest. 7. 12. 68, s. 95 korp.; o. A. (im Arnstädter Verbande s. WS. 68/69; cf. III. h. 6). Kn.: Alte Fink, Nicolaistr. 1 b. — Concordia, theol. Stud.-V., gest. 29. 7. 80, susp. Anf. 1913. Rot-weiß-rot, Bz. Freigestellte Satisf. Im Leipz. Verband (cf. III. h. 2). Kn.: Rest. Ernst, Weenderstr. 17. — Die 3 Vereine bilden den Verband wissensch. Vereine (VWV.). — Ak.-theol. Vb. Thuringia, gest. 18. 1. 78 als theol. V., s. SS. 85 Ak. Theol. V., s. 87 korp. u. im Eisenacher Kartell (cf. III. h. 1), s. 12. 2. 09 Vb. Thuringia, s. 16. 2. 10 ftr. Violett-weiß-d. grün, P. Silber, violette M. U. S., s. WS. 09/10 schwere e. W. X, XX, XXX. EH. s. SS. 13: Reinhäuser Chaussee 30. — Normannia, Neuphil. Vb., gest. 7. 6. 75 als neuphil. V., 1881—1901 u. s. 1912 im WCC. (cf. III. h. 4), s. SS. 1901 Normannia m. u. S. Moosgrün-weiß-blau, P. Silber, Bz. EH.: Hoherweg 1. — Susp. s. 95: Ak. Histor. V., gest. 14. 11. 74, o. A. (s. 88 im Leuchtenburgbund, cf. III. h. 5). — b) sonstige: Ak. Naturw.-Med. V., gest. 3. 12. 72, bis SS. 86 ak. naturw. V., susp. 90 bis 98 u. 1915. 1895 bis 1913 im Goslarer Verb. Kirschrot-silber-d. grün, P. Silber, Bz. U. S., schwere e. W. EH.: Reinhäuser Chaussee 57. — Agronomia, ak.-landw. Vb., gest. 7. 12. 67 als Ak. Landw. V., Agronomia s. WS. 02/03, beh. susp. SS. 11 bis WS. 11/12. Rot-weiß-h. blau, Bz.; u. S.; im Waffenschutz d. B. Alemannia (s. 82 im Verband; cf. III. h. 10). Kn.: Engl. Hof, Jüdenstr. 44. — Hebelbund, freie ak. literar. Vg., gest. 28. 4. 1904. Lokal: Kaisercafé. — Staats- u. Versicherungswissenschaftl. V., gest. 15. 6. 1903, nicht korp. Lokal: Reichshof. — Ak. Stenogr.-V. Stolze-Schrey, gest. 4. 12. 1902 (Verb. cf. III. h. 12). Lokal: Hotel Royal, Barfüßerstr. — Ak. Stenogr.-V. Gabelsberger. Interkorp. — Stud.-Pädagog. Gruppe.

Freideutsche Vereinigung (cf. V.): Ak. Freischar, gest. 18. 2. 1907 (cf. V. 1), vertagt. — Ak. Vereinigung, gest. SS. 1914. — Deutscher Bund abst. Stud. (cf. V. 2), Ortsgr., gest. 15. 6. 06, susp. 07 bis 15. 5. 08 u. s. Ende WS. 11/12.

Studentinnen-Vereine: a) im VStD. (cf. VI. 1): Studentinnen-V., gest. 17. 1. 1910 als V. studierender Frauen, s. 1910 im VStD. Lokal: Weender Chaussee 26. — b) im Deutschen Verb. ak. Frauenvereine (cf. VI. 4): Wartburgbund stud. Frauen, gest. 27. 7.

Digitized by Google

1912, SS. 13 bis Ende SS. 14 im VStD. O. A. Heim: Goßlerstr. 11, priv. — c) Deutsche Christl. Vg. Stud. Frauen (cf. VI. 2). — d) Kathol. Studentinnen-V.: Elisabeth, gest. 18. 6. 1915, bestätigt 28.6.15, s. 24.7.15 im Verband (cf. VI. 3). Schwarz-gold-rot. Lokal: Geismarer Landstr. 7. — e) sonstige: Bund deutscher Studentinnen, gest. WS. 15/16. Interkorp.; deutschnational ohne Parteipolitik; Ziel: Lösung der das deutsche Studentinnentum betreffenden Fragen auf histor. Grundlage; Erziehung d. Mitgl. z. staatsbürgerl. Gesinnung.

Sonstige Vereine: Deutsche Christl. Stud.-Vereinig. (cf. IV. 1), gest. 1898. Lokal: Prinzenstr. 3. I. — Ak. Missions-V., gest. 20. 6. 82 (cf. IV. 2). Lokal: Theol. Stift, Stumpfebiel 1. — Student. Kommission f. Volksunterrichtskurse (Verband cf. IV. 16). — Klinizisten-Vg. (cf. IV. 13). — V. anglo-amerikan. Stud. — Deutscher Ak. Freibund, gest. 30.7.1908, susp. Herbst 1914 (cf. IV. 14). — Allgem. stud. Ehrenrat, gest. 9. 12. 1909, aufgeflogen WS. 13/14. — Ortsgr. d. Antiduell-Liga, gest. 11. 7. 1910. — Ak. Wartburgbund (cf. IV. 3), Ortsgr., gest. WS. 12/13. — Ak. Orchester-Vg., gest. 1905, rek. Jan. 12, interkorp. Lokal: Kaisercafé. — Student.-vaterländ. Hilfsdienst, gegr. WS. 14/15.

Freie Studentenschaft, organ. 19. 5. 1905. Mitglied der D. Fr. St. (cf. VII. 1).

SS. 12 haben sich die 19 auf Bestimmung schlagenden Korp. (SC., Burschensch., LC., VC., Lunaburgia) zum „Cartell der schlagenden Verbände an der Georgia Augusta" zusammengeschlossen zwecks Wahrung gemeinsamer Interessen, Erledigung von Ehrenhändeln u. Mitarbeit an d. Vertretung d. Gött. Studentenschaft. Der ATB., StGV., VDSt., Ak. Naturw.-med. V. bildens. XII. 1912 einen „Schwarzen Verband satisfaktiongebender Korp. ohne BM.", mit dem das „Cartell" ein Abkommen zur Wahrung der gemeins. Interessen aller honorigen Korporationen geschlossen hat.

Die 20. 2. 1913 gegr. Vertretung d. Göttinger Studentenschaft gliedert sich in 7 (bis 1. 3. 16: 5) Gruppen: I. Cartell; II. Schwarzer Verband u. Normannia, Agronomia, Klass.-phil. V., Concordia, Math. V.; III. B. Germania, Wingolf; IV. Winfridia, Palatia, Unitas; V. die Nichtinkorporierten u. die übrigen Korp. (Sängersch. Gottinga, Thuringia, Philadelphia); VI. Frauengruppe (Studentinnen-V., Wartburgbund, Elisabeth); VII. Ak. Freischar, Ak. Vereinigung, Ak. Wandervögel. Bei den Gruppen I—IV., VI., VII. entfällt 1 Stimme auf je 100 u. angefangene 100 Mitgl.; außerdem erhält eine Gruppe für je 9 vertretene Korpor. eine Zusatzstimme. Gruppe V. hat auf je 100 und angefangene 100 Abstimmende eine Stimme. Nichtinkorp. Reichsdeutsche können sich bei den Gruppen I—IV., VI., VII. einschreiben und von diesen vertreten lassen.

Aufgaben der „Vertretung" sind: 1. Büchervermittlung u. Arbeitsvermittlung; 2. Besichtigungen u. Führungen; 3. Bismarckausschuß; 4. Redaktion des Gött. Univ.-Kalenders u. d. allg. student., v. d. Vertretung oder der Lesehalle herauszugebenden Zeitung

Digitized by Google

(Gött. ak. Wochenblatt); 5. Stud. Volksunterrichtskurse, Hochschulkurse, Ferienkurse; 6. Vortragsvereinigung. Der e. V. Ak. Lesehalle hat 25. 10. 15 Ecke Weenderstr. u. Stumpfebiel eine moderne, großzügig eingerichtete Lesehalle eröffnet. Die stud. Arbeitsämter (Leihbibliothek; ak. Auskunftstelle; Ausschuß für Vergünstigungen u. Stipendienwesen; Fachausschuß f. Leibesübungen [gegr. Anf. Mai 1911] sind ihn angegliederte Einrichtungen, die von seinen Mitgliedern besetzt und verwaltet werden.

GREIFSWALD.

Immatr.-Termin: 15. Okt. bis 4. Nov., später nur mit Genehmigung des Kurators. Gebühr: 21,10 ℳ, bezw. 11,20 ℳ. Exmatr.: 12,55 ℳ. Auch Damen werden voll immatrikuliert oder bei genügender Vorbildung als Hospitantinnen zugelassen. Vorlesungen: Honorar u. Stundung wie in Berlin. Belegen innerhalb 4 Wochen, Gesuche um Stundung oder um Gewährung eines akademischen Freitisches innerhalb 14 Tagen nach dem vorgeschriebenen Anfang des Semesters. Akadem. Krankenkasse: obligat. 3 ℳ pro Sem. Lesehalle: Der Besuch der Lesehalle im Universitätsgebäude steht den Studierenden frei gegen einen Beitrag von 1 ℳ für das Semester. Unfallversicherung: f. Stud. d. Chem. u. Med., sowie für Praktikanten anderer Fak.: obligat. Prämie 2 ℳ im Sem. Wohnungen: Stube, gewöhnl. mit Kammer, 5—10 Minuten von der Universität 75—100 ℳ für das Sem., meist einschließl. Bedienung durch die Wirtin, in der Neustadt billiger. Heizung für das WS. 30 ℳ. Stiefelfuchs (monatl. 2 ℳ). Morgenkaffee 20 ₰ tägl. Mittagstisch 1,00—1,50 ℳ tägl.

Universität.

Gestiftet 1456.

Anfang 15. Oktober.

Kurator: Geh. Reg.-Rat Chr. **Bosse**. — *Rektor*: **Nie** (phil. Fak.). — *Dekane*: **Dunkmann, Hubrich, Pels-Leusden, Ehrismann.**

I. Theologische Fakultät.

Dekan: K. **Dunkmann.**

Pff. ord.: V. **Schultze** (13. 12. 51) Symbol. 3 p.; Kirchengesch. d. Protestantism. 1 p.; kirchenhistor. Gesellsch. (Gegenw.-Fragen d. Kirche) 1 m. 2 pg.; archäol. Uebgn. (altchristl. Bildwerke) 1 pg. — J. **Haußleiter** (23. 6. 51) Einltg. ins N.T. 4 p.; neutest. Sem. (d. drei Johannesbr.) 1 m. 2 pg. — J. **Kunze** (31. 8. 65) Dogmat. II. 5 p.; dogmat.

Sem. (hl. Schrift in d. neuer. Dogmat.) 1 m. 2 pg. — F. **Wiegand** (14. 10. 60) Gesch. d. alt. Kirche 5 p.; kirchengesch. Sem. (Tertullian) 1 m. 2 pg. — O. **Procksch** (9. 8. 74) Gesch. Israels 5 p.; Jesaia I, Kap. 1—39 4 p.; alttest. Sem. (Quellen z. Königsgesch.) 1 m. 2 pg. — Ed. Frhr. **v. d. Goltz** (31. 7. 70) prakt. Theol. I (Prinzipienl., Verfassg. u. Seelsorge) 5 p.; katechet. Sem. 1 m. 2 pg.; Quellenkde. d. Liturg. (Uebgn.) 1 pg. — K. **Dunkmann** (2. 4. 68) Dogmat. I. 5 p.; Theol. Schleiermachers 2 p.; homilet. Sem. u. Prosem. 1 m. 2 pg.

Pf. ext.: F. **Büchsel** (2. 7. 83) Ⓚ (Halle) (N.T.) kündigt später an.

Dozz.: Er. **Seeberg** (8. 10. 88) Ⓚ Dogmengesch. 4 p. — J. **Hänel** (4. 4. 87) Genesis 4 p.; alttest. Uebgn. 1 m. 2 pg. — Kurt **Deissner** (10. 4. 88) Joh.-Ev. 4 p.; d. Hellenism. u. d. N. T., f. all. Fak. 1 ö.; neutest. Uebgn. (soz. Fragen im N T.) 1 m. 2 pg.

II. Rechts- und staatswissenschaftliche Fakultät.

Dekan: Ed. **Hubrich.**

Die Uebungen werden gemäß Nr. II der Justizministerialverfügung v. 18. Jan. 1897 mit schriftl. Arbeiten verbunden.

Im jurist. Seminar geben die lesenden ordentlichen Professoren Anleitung zu größeren wissenschaftlichen Arbeiten aus dem Gebiete des Privat- und öffentlichen Rechts pg.

Pff. ord.: E. **Bierling** (7. 1. 41) (Kirchenr.) i. R. — Jak. **Weismann** (4. 4. 54) (Strafr.) dgl. — E. **Stampe** (2. 5. 56) Ⓚ dtsch. bürgerl. R. II (Schuldverh.) 3 p.; zweite Uebg. im bürgerl. R. 1 m. 2 p.; Repetit. üb. allg. Tl. d. bürgerl. R. u. Schuldverh. 3 p. — Gg. **Frommhold** (20. 2. 60) dtsch. Reichs- u. Rechtsgesch. 4 p.; dtsch. Privatr. 3 p.; Konversat. darüb. 1 m. 2 p. — Ed. **Hubrich** (7. 1. 64) Kirchenr. 3 p.; Konversat. (öff. R. I.) 1 m. 2 p. — W. **Kähler** (5. 7. 71) Ⓚ prakt. Nat.-Oekon. 2 m. 2 p.; volksw. Uebgn., auch f. Anf. $1^1/_2$ pg.; Finanzwiss. 2 m. 2 p. — W. **Mitscherlich** (22. 3. 77) theoret. Nat.-Oekon. 2 m. 2 p.; Einf. in d. Nat.-Oekon. 1 m. 2 p.; Uebgn. 1 m. 2 g. — F. **Klingmüller** (8. 9. 71) Ⓚ (röm. u. dtsch. bürgerl. R.) kündigt später an. — P. **Merkel** (18. 9. 72) Ⓚ Rechtsentw. in Preußen 2 p.; Zivilproz. II. 4 p.; Strafproz. 3 p.; Uebgn. (Zivilproz. u. bürgerl. R.) 1 m. 2 p.; Strafr.-Prakt. 1 m. 2 p.; Repetit. (Strafr. u. -proz.) 2 m. $1^1/_2$ p.

Pf. ord. hon.: Hugo **v. Marck** (7. 1. 51) Ⓚ (Versichergsr.) liest nicht.

Pff. ext.: Arn. **Langen** (5. 6. 72) Ⓚ dtsch. bürgerl. R. I (allg. Tl.) 3 p.; Uebgn. (Wechselr.) 1 ö.; Digest.-Exeg. 2 p.; Uebgn. (Zivilr.) 1 m. 2 p. — Heinr. **Pohl** (4. 2. 83) (öff. R.) beurl.

III. Medizinische Fakultät.

Dekan: F. **Pels-Leusden.**

Pff. ord.: Hugo **Schulz** (6. 8. 53) Arzneimittellehre 4 p.; Arbtn. im Labor. tägl. — P. **Grawitz** (1. 10. 50) allg. Pathol. 5 p.; demonstr. Kurs m. Mikroskopierübgn. 2 m. 2 + 2 m. $1^1/_2$ p. — Aug. **Martin** (14. 7. 47) (Gynäkol.) i. R. — M. **Bleibtreu** (3. 3. 61) Physiol. d. Menschen 6 p.; physiol. Prakt. 2 m. 2 p.; Kolloqu. d. Physiol. 1 ö.; Anleitg. z. selbst. Bearbtg. physiol. Themata tägl. pg. — Er. **Kallius** (3. 8. 67) Ⓚ (Anat.)

Digitized by Google

kündigt später an. — P. **Römer** (13. 2. 73) augenärztl. Klin. u. Poliklin. 4 p. — P. **Kroemer** (18. 10. 74) geburtsh.-gynäkol. Klin. u. Poliklin. 5 p.; geburtsh. Operat.-Kurs 2 p.; Kurs d. Schwangerenuntersuchg. 1 ö.; Kurs d. Cystosk. b. Weibe 1 p.; Labor.-Arbtn. tägl. ö. — F. **Peis-Leusden** (12. 8. 66) chir. Klin. u. Poliklin. 4 m. $1^1/_2$ + 1 p.; chir. Propädeut. 1 m. 2 p.; allg. Chir. 1 m. 2 p.; dringl. Operat. tägl. ö.; Arbtn. im Labor. tägl. ö. — P. **Schröder** (19. 5. 73) Klin. d. Geistes- u. Nervenkrkhtn. 4 p.; Arbtn. im Labor. d. Nervenklin. ö.; allg. Psychiatr. 1 p. — P. **Morawitz** (3. 4. 79) Ⓚ (inn. Med.) kündigt später an. — **E. Friedberger** (17. 5. 75) hyg. Vorlesgn 3 p.; bakt. Kurs 2 m. $1^1/_2$ p.; hyg. Untersuchgsmethdn. $1^1/_2$ p.; Kurs d. serodiagnost. Methdn. $1^1/_2$ p.; Anltg. z. Bearbtg. hyg. u. bakt. Fragen tägl. pg.

Pff. ord. hon.: O. **Beumer** (26. 8. 49) gerichtl.-med. Kurs 2 p.; Sem. f. soz. Med. 2 p. — Er. **Pelper** (19. 5. 56) Kinder-Klin. u. Poliklin. 4 p.

Pff. ext.: Bernh. **Solger** (5. 12. 49) (Anat.) i. R. — K. **Peter** (2. 7. 70) Ⓚ (Anat.) kündigt später an.

Dozz.: Pf. Eg. **Hoffmann** (10. 5. 55) topogr. Anat. am Lebenden m. Repetit. d. spez. Chir. 2 m. p. — Pf. Gg. **Schöne** (14. 11. 75) Ⓚ (Chir.) kündigt später an. — Pf. Osk. **Wagener** (18. 1. 78) Ⓚ (Otol.) dgl. — Pf. Walt. **Löhlein** (5. 1. 82) Ⓚ (Augenh.) dgl. — Pf. A. **Hoffmann** (31. 10. 77) Ⓚ (Chir.) dgl. — Pf. Osk. **Groß** (5. 3. 81) med. Klin. 4 m $1^1/_2$ + 1 p.; med. Poliklin. 2 p.; Diagnost. d. Nervenkrkhtn. 1 m. p.; Labor.-Arbtn. tägl. ö. — Pf. Willy **Vorkastner** (20. 7. 78) Ⓚ (Psychiatr.) kündigt später an. — Pf. P. **Adloff** (19. 2. 70) konserv. Zahnhlkde. 5 m. $2^1/_2$ p.; zahnärztl. Poliklin. 6 m. $1^1/_2$ p.; Kurs f. Zahn- u. Kieferersatz tägl. p.; Extrakt.-Kurs f. Med. 1 p. — Frz. Hugo **v. Tappeiner** Ⓚ (Chir.) kündigt später an. — F. **Hesse** Ⓚ (Chir.) dgl. — W. **v. Möllendorff,** systemat. Anat. d. Menschen I. 6 p.; Osteol. u. Syndesmol. 4 p. (bis Weihn.); Präparierübgn. 6 m. 4 + 6 m. 2 p.; Kolloqu. 1 ö.; Arbtn. f. Vorger. pg. — Er. **Klose** (19. 9. 82) prakt. wicht. Infekt.-Krkhtn. im Kindesalt. 1 p.; Diagnost. u. Ther. d. Kinderkrkhtn. 2 p.

Assist. (i. V.): Dr. **Uhlig,** Fraktur. u. Luxat. m. Verbandkurs 3 p.; chir. Propädeut. 1 m. 2 p. — Dr. L. **Frank,** physikal. Untersuchgsmethdn. (m. Vorpahl) 1 m. 2 p.; therapeut. Eingriffe am Krknbett 1 p. — F. **Vorpahl,** chem. u. mikrosk. Diagnost. inn. Krkhtn. 1 m. 2 p. — Dr. **Gahrmann,** Poliklin. f. Hals-, Nasen- u. Ohrenkrke. 4 p.

IV. Philosophische Fakultät.

Dekan: G. **Ehrismann.**

Pff. ord.: Edm. **Stengel** (5. 4. 45) (roman. Philol.) i. R. — Heinr. **Ulmann** (24. 3. 41) (Gesch.) dgl. — J. **Rehmke** (1. 2. 48) Philos. als Grundwissenschft. 4 p.; Psychol. (Konversat.) 1 m. 2 p.; philos. Sem. 1 m. 2 pg. — E. **Bernheim** (19. 2. 50) Papstgesch. im Mittelalt. 4 p.; Sem.-Uebgn. (Verfassgn. d. dtsch. Reiches u. Preußens) 1 m. 2 ö. — Frz. **Schütt** (13. 5. 59) systemat. Botan. 4 p.; mikrosk. Prakt. ganztg. tägl. p.; botan.-mikrosk. Prakt. 2 m. 2 p.; pharmakognost. Prakt. 2 m. 2 p.; klein. botan. Prakt. 1 m. 2 p.; systemat. Uebgn. 1 m. g.; botan. Arbtn. tägl. p. — W. **Müller** (17. 2. 57) vergl. Anat. d. Wirbeltiere 2 ö.; zool. (mikrosk.) Prakt. 2 m. 2 p.; Biol. 1 ö.; zool. Prakt. f. Geübt. tägl.

Digitized by Google

pss.; Anltg. z. selbst. Arbtn. tägl. pss. — Matth. **Konrath** (9.3.43) (engl. Philol.) kündigt ev. später an. — G. **Mie** (29.9.69) Exp.-Phys. II. 5 p.; Elastizit.-Lehre u. Hydrodynam. 4 p.; physikal. Uebgn. f. Stud. d. Naturwiss. 2 m. 3 p.; Erläutergn. dazu 1 ö.; Leitg. selbst. Untersuchgn. tägl. pss.; physikal. Prakt. f. Med. u. Pharm. 1 m. 2 p. — O. **Jaekel** (21.2.63) Ⓚ allg. Geol. 4 p.; geol.-paläontol. Prakt. (m. Philipp u. Klinghardt) 1 m. 2 p.; geol. Kolloqu. 14 tg. 1 m. 2 pg. — Er. **Pernice** (19.12.64) Ⓚ griech. Plastik 4 p.; archäol. Uebgn. 2—4. — Mark **Lidzbarski** (7.1.68) syr. Chroniken 2 p.; arab. Grammat. I. 2 g.; arab. Geographen 2 g. — M. **Friederichsen** (21.6.74) Ⓚ (Geogr.) kündigt später an. — G. **Ehrismann** (8.10.55) dtsch. Lit. bis z. Ausgang d. Mittelalt. 3 p.; Schillers Leben u. Werke 2 p.; dtsch. Prosem. (dtsch. Volkslied) 1 m. 2 g.; Sem. (d. arme Heinrich v. Hartmann v. Aue) 1 m. 2 g. — H. **Schwarz** (12.12.64) allg. Gesch. d. Philos. 4 p.; philos. Sem. 1 m. 2 pg.; Uebgn. üb. Humes „Enquiry concerning human understanding 1 m. 2 ö. — Th. **Vahlen** (30.6.69) Ⓚ (Mathem.) kündigt später an. — Hans **Glagau** (3.2.71) Gesch. Europas 1815—1871 4 p.; Sem.-Uebgn. z. Gesch. Wallensteins 1 m. 2 pg.; histor. Ergänzgskurs 1 m. 2 ö. — L. **Milch** (4.8.67) wicht. Mineralien 4 p.; mineral. Prakt., Uebgn. z. Kristallphys. 1 m. 2 p.; Anltg. z. selbst. Arbtn. tägl. p.; Anltg. z. Stud. d. Lehrsammlgn., f. Hör. d. Mineral. tägl. pg.; üb. Edelsteine, f. all. Fak. 1 ö.; geol. Kolloqu. 1 m. 2 pg. — Fel. **Hausdorff** (8.11.68) Diff.- u. Integr.-Rechng. II. 4 p.; Uebgn. dazu 1 pg.; ellipt. Funkt. 4 p.; mathem. Sem. 1 m. 2 pg. — G. **Thurau** (3.3.63) frz. Lit. v. d. groß. Revolut. bis z. II. Kaiserreich 3 p.; frz. Versl. 2 p.; roman. Sem.: José-Maria de Hérédia 1 ö.; alt- u. mittelfrz. Texte 1 m. 2 ö.; Kolloqu. 1 m. 2 ö.; Paris à travers les siècles 1 pss.; neufrz. Uebgn. 1 pss. — E. **Lommatzsch** (18.8.71) Ⓚ Ciceros Leben u. Schriften 4 p.; philol. Sem.: Oberstufe (Petronius) 1 m. 2 pg., Unterstufe (Polybius B. III) 1 ö. — O. **Dimroth** (28.3.72) org. Exp.-Chem. 5 p.; chem. Prakt. (anorg.) ganz- u. halbtg. p., (org.) (m. Posner) nur ganztg. p., f. Pharm. u. Nahrgsmittelchem. (m. Scholtz) ganz- u. halbtg. p.; chem. Prakt. f. Med. 1 m. 4 p.; Erläutergn. dazu 1 ö. — Heinr. **Spies** (6.11.73) Ⓚ Altengl. 4 p.; Neuengl. 2 m. p.; Prosem. (Gesch. u. Aufgaben d. engl. Philol., Forts.) $1^1/_2$ ö.; Sem. (engl. Wortschatz) $1^1/_2$ ö.; Kolloqu. 1 m. 2 pg. — Matth. **Geizer** (19.12.86) röm. Gesch. III (Kaiserzeit) 4 p.; althistor. Sem. (Plutarchs Solonbiogr.) 1 m. 2 pg.

Pff. ext.: P. **Pietsch** (9.9.49) nhd. Grammat. II (Wortbildg.) 2 p.; Lessing 2 p.; ahd. Grammat. 2 p.; dtsch. Uebgn. 1 ö. — Aug. **Schmekel** (20.10.57) Aesthet. 2 p.; üb. d. Gedächtn. 1 ö.; griech. Anf.-Kurs 3 p. — Ferd. **Heuckenkamp** (10.4.62) frz. Lit. (Mitte d. 13. bis Ende d. 16. Jahrh.) 4 p.; neufrz. Synt. 1 pg.; Uebgn. im Schreiben frz. Arbtn., f. all. Fak. 1 ö.; Sem.-Uebgn. (Lafontaine) 1 ö. — E. **Zupitza** (17.8.73) vergl. griech. u. lat. Grammat. 2 p.; griech. u. ital. Inschrftn. ältest. Zeit 1 ö. — M. **Scholtz** (7.9.61) pharmaz. Chem., anorg. Tl. 3 p.; Ausmittelg. d. Gifte 1 p.; pharmaz. Kolloqu. 1 ö.; s. a. Pf. ord. Dimroth. — L. **Heller** (18.6.66) Ⓚ (indogerm. Philol.) kündigt später an. — H. **Starke** (16.12.74) Ⓚ (Phys.) dgl. — Walt. **Roth** (30.12.73) Ⓚ (Phys.) dgl. — M. **Semrau** (7.5.59) Barock u. Rokoko 4 p.; Rembrandt,

Digitized by Google

f. all. Fak. 1 ö.; Uebgn. 1 m. 2 ö. — Th. **Posner** (18. 2. 71) synthet. Methdn. d. org. Chem. 2 p.; Besprechgn. neuerer Arbtn. (org. Chem.) 1 ö.; s. a. Pf. ord. Dimroth. — Gg. **Thiele** (22. 1. 66) griech. u. röm. Metrik 4 p.; philol. Sem.: Mittelstufe (Euripides) 1 m. 2 pg., Unterstufe (Juvenal) 1 ö.; Lat.-Kurse z. sprachl. Einf. in d. Quellen d. röm. R. (Kurs I u. II: Institut. u. Digest.) 3 p.

Dozz.: Pf. Fritz **Curschmann** (17. 3. 74) Ⓚ dtsch. Gesch. v. Rud. v. Habsburg bis Maximilian I. 3 p.; Uebgn. üb. Verfassgsgesch. d. Mittelalt. 1 m. 2 ö. — Pf. Jul. **Herweg** (17. 10. 79(Ⓚ (Phys.) kündigt später an. — Pf. Hans **Philipp** (23. 6. 78) Ⓚ Geol. d. dtsch. Mittelgebirge 2 p.; Geol. v. Europa (Uebgn.) 2 p.; geol. Kolloqu. 1 m. 2 pg.; s. a. Pf. ord. Jaekel. — Pf. Günth. **Jacoby** (21. 4. 81) (Philos.) beurl. — F. **Zadow** (6. 5. 76) Ⓚ (wirtschftl. Staatswiss.) kündigt später an. — Clem. **Thaer** (8. 12. 83) Ⓚ (Mathem.) dgl. — L. **Bergsträsser** (23. 2. 83) Ⓚ Probl. d. Weltpolit. 2 p.; Gegenw.-Fragen d. Polit. 1 p.; Uebgn. (Berlin. Kongreß) 1 m. 2 pg. — Wern. **Richter** (5. 5. 87) mhd. Grammat. u. Metrik 2 p.; Goethe 2 p.; dtsch. Gedichte (11. u. 12. Jahrh.) 2 pg.; lit.-histor. Uebgn. (dtsch. Kirchenlied) 1 ö. — Frz. **Klinghardt** Ⓚ Paläontol. d. Mollusken 2 p.; Bestimm. v. Leitfossilien 1 ö.; s. a. Pf. ord. Jaekel.

Beauftr. Doz.: Pf. Konr. **Kretschmer** (28. 7. 64) (Berlin) d. Mittelmeergebiet 4 p.; kartogr. Uebgn. I. 1 m. 2 p.; geogr. Uebgn. 1 m. 2 ö.

Lehrer f. Künste u. Fertigkeiten: akad. Musiklehrer Ew. **Zingel** (5. 9. 76) Ⓚ prakt.-liturg. Uebgn. 1 ö.; Musikgesch. 1 p.; Musiktheor. f. Anf. u. Vorger. je 1 p. — K. **Fischer** Ⓚ Turnen ö.; Hieb- u. Stoßfechten tägl. p. — Zeichenl. A. **Kreutzfeldt** Ⓚ Malen u. Zeichn. nach d. Natur u. nach d. lebend. Modell je 2 ö. — Stallmeister Ulr. **Eggerss**, Reitunterr.

K. Universitäts-Bibliothek.

Geöffnet täglich v. 8—1 u. 3—6 Uhr, in den akadem. Ferien nur v. 8—1 Uhr. Bücher werden während der ganzen Öffnungszeit ausgegeben und zurückgenommen.

Dir.: Dr. E. **Kuhnert** (23. 8. 62). — *Oberbibl.:* Pf. J. **Luther** (12. 10. 61); Pf. W. **Drexler** (9. 12. 58). — *Bibl.:* Dr. Em. **Ettlinger** (19. 12. 72); Dr. Heinr. **Kau** (15. 3. 74). — *Hilfsbibl.* Dr. A. **Kranke.**

Institute und Sammlungen.

Univ.-Gottesdienst: Leiter: Pff. Frhr. **v. d. Goltz** u. **Dunkmann.** — Univ.-Bibliothek s. oben. — Akad. Lesehalle: Vorst. Pff. **Bleibtreu, Haußleiter, Mie, Glagau** u. **Mitscherlich.** — Theol. Seminar unter Direktion d. theol. Fakultät. — Prakt.-theol. Institut: Dirr. Pff. Frhr. **v. d. Goltz** u. **Dunkmann.** — Kirchl.-archäol. Sammlg.: Dir. Pf. **Schultze.** — Jurist. Seminar: Dirr. die ordentl. Proff. d. iuristischen Fakultät. — Staatswiss. Seminar: Dirr. Pff. **Kähler** u. **Mitscherlich.** — Anat. Institut: Dir. Pf. **Kallius.** — Anat. u. zootom. Mus.: Dir. Pf. **Kallius.** — Physiol. Institut: Dir. Pf. **Bleibtreu.** — Pathol. Institut: Dir. Pf. **Grawitz.** — Pharmakol. Institut: Dir. Pf. **Schulz.** — Hyg. Institut:

Digitized by Google

Dir. Pf. **Friedberger.** — Univ.-Krankenhaus: a) Medizin. Klinik: Dir. Pf. **Morawitz**; b) chir. Klinik: Dir. Pf. **Pels-Leusden.** — Med. Poliklinik: Dir. Pf. **Morawitz.** — Chirurg. Klinik u. Poliklinik: Dir. Pf. **Pels-Leusden.** — Geburtsh.-gynäkol. Klinik, Poliklinik u. Hebammen-Institut: Dir. Pf. **Kroemer.** — Augenklinik: Dir. Pf. **Römer.** — Psychiatr. Klinik: Dir Pf. **Schröder.** — Kinderklinik u. Poliklinik: Dir. Pf. **Pelper.** — Poliklinik f. Haut- u. Geschlechtskranke: Dir. vacat. — Poliklinik für Ohren-, Nasen- u. Halskranke: Dir. Pf. **Wagener.** — Gerichtl.-medizin. Institut: Dir. Pf. **Beumer.** — Zahnärztl. Institut: Leiter Pf. **Adloff.** — Philos. Seminar: Dirr. Pff. **Rehmke u. Schwarz.** — Philol. Seminar: Dirr. Pff. **Lommatzsch** u. vacat. — German. Seminar: Dir. Pf. **Ehrismann.** — Roman. Seminar: Dirr. Pff. **Heuckenkamp u. Thurau.** — Engl. Seminar: Dir. Pf. **Spies.** — Histor. Seminar: Dirr. Pf. **Gelzer, Bernheim u. Glagau.** — Mathem. Seminar: Dir. Pff. **Vahlen u. Hausdorff.** — Astron.-mathem. Institut: Dir. Pf. **Mie.** — Physikal. Inst.: Dir. Pf. **Mie.** — Chem. Inst.: Dir. Pf. **Dimroth.** — Zool. Museum: Dir. Pf. **Müller.** — Botan. Garten: Dir. Pf. **Schütt.** — Botan. Museum: Dir. Pf. **Schütt.** — Geol. Mineral. Inst.: Dir. Pf. **Jaekel.** — Geogr. Apparat: Dir. Pf. **Friederichsen.** — Akad. Kunstsammlung: Dir. Pf. **Pernice.** — Inst. f. angew. Mathem.: Vorst. Pf. **Vahlen.** — Appar. f. mittl. u. neuere Kunstgesch.: Vorst. Pf. **Semrau.** — Sammlung vaterländisch. Altertümer: Vorst. Pf. **Pernice.**

Akademische Vereinigungen.

Commentwaffe: Glockenschläger.

Corps im K. SCV. (cf. I. a. 1). Greifswalder SC.: Pomerania, gest. 5. 11. 1810 (blau-weiß), Anf. WS. 15/16 wieder vereinigt m. d. 25. 3. 1813 abgetrennten Sueco-Pomerania (blau-weiß-gold), beh. aufgelöst III. 16., rek. SS. 16, susp. WS. 17/18 bis 26. 3. 19 u. Ende XI. 20 bis 14. 6. 21, neukonst. 12. 6. 29, susp. 8. 2. 34 kurze Zeit u. 1. 1. bis 13. 2. 47. H.blau-silber-h.blau, Ff. weiß-blau, P. Silber, h.blaue M. u. Fm. Kartell m. Saxonia-Gö. EH.: Mühlentor 2. — Borussia, gest. 3. 8. 41, susp. SS. 15. Schwarz-weiß-schwarz, Ff. weiß-schwarz, P. Silber, weiße M. Kartell m. Thuringia (Je.), Normannia (Be.), Hansea (Kö.). EH. s. 1906: Arndtstr. 10. — Guestfalia, gest. 10. 6. 52, susp. 1880 bis 21. 2. 85, susp. SS. 15. Grünweiß-schwarz, Ff. grün-weiß-grün, P. Silber, grüne M. (22. 6. 07 bis WS. 11/12 grüne St.). Kartell m. Guestphalia-Bo. EH. s. 1905: Stralsunderstr. 9. — Chargen: X, XX, XXX.

Burschenschaften der Deutschen Burschenschaft (cf. I. a. 4). Greifswalder Burschensch.: Germania, gest. 24. 1. 62 von ausgetretenen Rugiern, susp. 7. 5. 90 bis WS. 90/91 u. Anf. SS. 92 bis 17. 10. 94 u. SS. 15. Schwarz-rot-gold v. u., P. violett (bis WS. 71/72 P. Gold), keine Ff., violette Samt-M. (bis WS. 71/72 schwarze Samt-M., bis SS. 83 violette Samt-M., bis WS. 10/11 violette Tuch-M., bis SS. 11 schwarze Samt-M.). EH. s. 22. 7. 05: Arndtstr. 9. — Rugia, gest. 5. 6. 56 (off. Stiftungsdatum), entstanden aus d. WS. 54/55 gegr. „französ. Kränzchen", s. SS. 55 „Wissenschaftl. V.", bald Rugia, s. 5. 4. 56 ftr., B. s. 5. 6. 56, susp. WS. 98/99 bis 21. 1. 99 u. Herbst 1914.

Digitized by Google

Rot-weiß-grün, P. Silber (WS. 58/59 bis WS. 69/70 schwarz-rot-gold. Band, dann bis WS. 72/73 beide Bänder neben einander), keine Ff., ziegelrote M. EH.: Salinenstr. 47.

Landsmannschaft im CLC. (cf. I. a. 6): Silesia, gest. 10. 11. 69 als V. schles. Stud. (u. S.), s. 1874 nftr. L., s. 29. 2. 88 ftr., s. 12. 12. 88 m. LC., susp. Anf. WS. 98/99 bis 30. 7. 99 u. 5. 5. 03 bis 15. 5. 05 u. WS. 14/15. H.blau-weiß-rosa. Fb. weiß-blau-weiß (früher blau-rosa-blau), P. Silber, h.blaue M., im SS. weiße St. Maturität. EH. s. 11. 11. 1911: Wolgasterstr. 46a. X, XX, XXX. PVh. m. Mecklenburgia-Rostock.

Turnerschaften im VC. (cf. I. a. 8). VC.-Greifswald: Teutonia: 6. 7. 84 vom ATV. Greifswald abgezweigt mit Couleur, u. S. u. e.W., im VC. s. Okt. 84, vertagt 1.8.14, rekonst. H.blau-gold-rot, Fb. blau-gold-blau, P. Gold, h.blaue M. Maturität. Kn.: Rest. Ihlenfeld, Rotgerberstr. 8. — Cimbria, gest. 8. 6. 85 m. e. W., s. 18. 7. 85 ftr., im VC. s. 31. 7. 85, BM. s. SS. 87, susp. 14. bis 29. 5. 08, vertagt SS. 15. H. grün-silber-rosa, Fb. grün-silber-grün, P. Silber, rosa M. Maturität. EH. s. SS. 06: Karlspl. 5. — Markomannia, gest. 18. 7. 68 als Ak. Pharm.-V. (blau-rot-grün), s. 77 u. S.; s. WS. 87/88 ftr. Vb. Markomannia, s. SS. 88 fr. schl. Vb. m. e. W. u. BM., s. 4. 12. 1901 fr. schl. T., s. 18. SS. 03 im VC., vertagt Herbst 1914. H.blau-silber-d.grün (s. WS. 87/88), Ff. grün-silber, P. Silber, d.grüne M. EH. s. 4. 11. 05: Marienstr. 26. — Chargen: X, XX, XXX.

Burschenschaft im ADB. (cf. I. b. 1): Arminia, gest. 24. 7. 84 m. ADB. VII. 84 bis 21. 11. 89, susp. 91, rek. Mai 98 (bis Juni 98 Franconia), im ADB. WS. 98/99 bis VII. 99, susp. WS. 99/00, rek. 15. 10. 08 als Arminia, im ADB. s. Pfingsten 08, rez. Pfingsten 09, susp. WS. 14/15. Schwarz-rot-gold, P. Silber, karminrote M. (als Franconia schwarz-rot-silber). Kn.: Flora, Stralsunderstr. 47.

Sängerschaft im WCC. (cf. I. b. 2): Guilelmia, gest. 5. 6. 86, hervorgeg. aus der Filial-Vg. des Paulus-Lei. und der Fridericina-Ha.; ftr. s. Weihnacht 1887; susp. WS. 99/00 — Anf. 1900, e. W. s. WS. 02/03, bis 03 AGV., vertagt 1914. Schwarz-weiß-h.blau, Fb. schwarz-blau, P. Silber, h.blaue M. X, XX, XXX. EH. s. 1909: Bahnhofstr. 35/36. Im Kartell (GC., gest. 1893) m. Germania-Be., Leopoldina-Br., Salia-Ha.; FVh. m. Arion-Leipz.

Gesangverein im SV. (cf. I. c. 1): Studentische Liedertafel (SLT.), gest. 17. 12. 64, im SV. s. Dez. 1867, susp. 12. 12. 99 bis 1. 2. 1900 u. SS. 15. Rot-weiß-blau, Bz. u. Schl. m. silbernem Greif. US. s. 97, e. W. s. SS. 01. Maturität. EH. s. WS. 04/05: Karlsstr. 1; Kn.: Preuß. Hof. X, XX, XXX.

Ak. Turn-Verein im ATB. (cf. I. c. 2): ATV. zu Greifswald, gest. 15. 6. 74, im VC. 24. 5. 75 bis 26. 7. 85, im ATB. s. 13. 7. 86, susp. Herbst 1914. Schwarze e. W. s. SS. 84. Rot-weiß-rote Schl. EH. s. Anf. SS. 12: Bahnhofstr. 61.

Verein Deutscher Stud. im Kyffhäuserverb. (cf. III. g. 1), gest. 27. 6. 81. Schwarz-weiß-rot, n. g.; schwere e. W. s. SS. 01. EH.: s. 11. 11. 08: Kuhstr. 53.

Christl. Verbindungen m. MV.: a) Wingolf (cf. II. d. 1), gest. 10. 7. 67 (hervorgeg. aus d. 10. 6. 67 gest. Wingolfs-V.), s. 17. 7. 67 ftr., s. 27. 1.

Digitized by Google

68 im WB., susp. WS. 14/15 bis 1915. Schwarz-weiß-gold, P. Silber, schwarze Samt-M. Fm. mit Weiß-gold. EH. s. 17.10.88: Karlsstr. 2. — b) im SB. (cf. II. d. 2): Christl.-deutsche Stud.-Vb. Sedinia, gest. 24. 7. 84, im SB. s. 4. 3. 85. Rot-gold-moosgrün, P. Gold, h.grüne M. X, XX, XXX. EH. s. I. 1901: Wilhelmstr. 27/28.

Kathol. Korporationen m. MV.: a) ftr. Vb. im CV. (cf. II. e. 1). Alemannia, kath.-deutsche Stud.-Vb., gest. 29.11.91. Schwarz-gold-grün, Ff. schwarz-gold-schwarz, P. Gold, gelbe M. Kn.: Ihlenfeld, Rotgerberstr. 8. — X, XX, XXX, XXXX. — b) nftr. V. im KV. (cf. II. e. 2): Normannia, gest. 15. 1. 73, im KV. s. Aug. 73. Schwarz-gold-rot (anfangs schwarz-gelb-rot), n. g. Kn.: Schwarzer Adler, Langestr. 84. — c) im UV. (cf. II. e. 3): Unitas-Kränzchen, gest. 8. 5. 1914, vertagt.

Wissenschaftl. Vereine: a) im DWV. (cf. III. h., gest. 18. 2. 11): Theol. Gesellschaft, gest. 25. 7. 85. O. A. Im Leipz. Verband (cf. III. h. 2). Kn.: Burgstr. 33. pt. r. — Ak.-theol. V., gest. 11. 5. 72, susp. WS. 14/15. Violett-weiß-violett. P. Silber. Im Eisenacher Kartell (cf. III. h. 1). Kn.: Rest. Berger, Fischstr. 30 L. — Phil.-hist. V., gest. 18. 6. 1904, bis SS. 12 Klass.-phil. V., susp. SS. 15. Violett-weiß-gün, Bz. (s. WS. 04/05). (Im Naumburger KV. s. SS. 04, cf. III. h. 3.) Kn.: Fürst Bismarck, Bismarckstr. 1. — Neuphil. Verbindung, gest. 9.11.76, hervorgeg. aus d. modern. philol. Abend, s. 81 korp., susp. SS. 85 bis SS. 95, bis 13. 6. 09 Ak. Neuphil. V., susp. 1. 7. 14. Rosa-weiß-h.blau, P. Silber (bis WS. 97/98 schwarz-weiß-blau), Bz. (im WCV., cf. III. h. 4). X, XX, XXX. — Math.-Naturw. V., gest. 4. 11. 58, susp. SS. 69 bis WS. 71/72 u. WS. 94/95 bis SS. 96 u. WS. 14/15. Violett-weiß-h.rot, P. Silber, Bz. (im Arnstädter Verbande s. 71; cf. III. h. 6). Kn.: Rest. Sietz, Brüggstr. 20. — b) Sonstige: Ak.-Med. V., gest. 3. 12. 81, susp. Herbst 1914. Rosa-weiß-rosa, P. Silber, Bz. Im Gosl. Verb. s. 95 (cf. I. c. 10). Kn.: Traube, Bismarckstr. 3. — Ak. Literar. Bund (cf. III. h. 9), gest. 26. 6. 1908, korp. s. WS. 11/12. O. A. Lokal: Rubenow-Rest., Domstr. 58. X, XX, XXX. — Pädagog. Gruppe.

Sportverein im ASB. (cf. IV. 14): Ak. Segler-V., gest. 1. 7. 1908, susp. WS. 14/15; interkorp. Lokal: Wieck, Rest. z. Fähre (SS.) bezw. Klub Erholung (WS.). — Ak. Turn- u. Sport-Abteilung, susp. WS. 14/15.

Studentinnenvereine: a) im VStD. (cf. VI. 1): V. stud. Frauen, gest. 31. 1. 1909, s. SS. 09 im Verbande. Blau-weiß-gelb (s. SS. 16) als Schildchen mit „V. St. F. G." u. Hutschleife; Wichs: Schwarzer Hut mit weißer Feder. Lokal: Ihlenfeld, Rotgerberstr. 8. — b) Deutsche Christl. Vg. Stud. Frauen (cf. VI. 2), gest. 1910. — c) Deutsch-ak. Frauenbund, gest. 1914 (cf. VI. 4).

Freideutsche Vereinigung: Wiking, V. abst. Stud., im DB. abst. Stud. (cf. V. 2), gest. 26. 5. 06, susp. Mai 07 bis SS. 09, SS. 10 bis 24. 4. 13 u. WS. 14/15; interkorp.

Sonstige Vereine: Deutsche Christl. Stud.-Vg., gest. 1890 (cf. IV. 1). Lokal: Karlsstr. 21. — Ev. Missions-V., SS. 06 entstanden durch Verschmelzung des Ev. Vereins u. des WS. 67/68 gest. ak. Missions-V. (3 Abteilungen für äußere, innere u. Juden-Mission).

Digitized by Google

Lokal: Studienhaus, Steinstr. 3 (cf. IV. 2). — V. f. d. Deutschtum im Auslande (cf. IV. 8), ak. Ortsgr. — Deutsche Kolonialgesellschaft, ak. Ortsgr., gest. 18. 12. 05. — Organisierte freie Medizinerschaft, gest. Anf. 1905 (Klin. u. vorklin. Semester). — Klinikerschaft (cf. IV. 13). — Vg. d. Stud. d. Zahnheilkunde (Verband cf. IV. 14). — Ak. Bonifatius-V., gest. SS. 1909. — V. f. ak. Unterrichtskurse f. Arbeiter, Arbeiterinnen u. Angestellte, gest. SS. 1910, susp. WS. 14/15. — Ak. Wartburgbund, Ortsgr. (cf. IV. 3). — Deutscher Evangel. Volksbund, ak. Ortsgr., gest. XII. 1912, susp. WS. 14/15. — Stud. Luftflotten-V., Ortsgr., gest. 11. 5. 1914, susp. WS. 14/15 (cf. IV. 17). — Vortruppbund, ak. Ortsgr. (cf. IV. 20).

Freie Studentenschaft, gest. SS. 1909. (cf. VII. 1). Adr.: Univ. Seit Dezbr. 1911 wird bei besonderen Anlässen vom Rektor eine Vertreterversammlung einberufen, die, ohne besondere Satzungen und Rechte zu haben, lediglich über gemeinsames Auftreten der Studentenschaft unverbindliche Beschlüsse faßt. Dazu senden die Korporationen u. die Freie Studentenschaft je einen Vertreter.

Den Ring alter schlagender Verbände mit gemeinschaftl. Paukcomment auf schwere Waffen bilden s. SS. 12: SC. Burschenschaft, LC., VC. — Guilelmia, SLT. u. ATV. bilden einen Waffenring. — Wingolf u. Sedinia bilden s. SS. 14 den PC. (Präsiden-Convent).

HALLE A. S.

Immatr.: Termine: 16. Okt. bis 6. Nov. vormittags 9—11 Uhr beim Universitäts-Sekretariat. Gebühr: bei der ersten Immatrikulation 17,25 ℳ, für Studierende, welche schon eine andere Universität besucht haben, 13,75 ℳ, für solche, welche zum zweiten Male in Halle immatrikuliert werden, 8,75 ℳ. Hospitantenscheine für Reichsdeutsche 5 ℳ, für Ausländer 10 ℳ. Damen werden voll immatrikuliert oder als Hörerinnen zugelassen. Exmatr. für Theologen 13,80, Juristen 16,50, Mediziner 13, Philosophen 10,50 ℳ. Vorlesungen: Honorar in der theol. Fakultät für eine 5—6 st. Vorlesung 15 ℳ, in der philosoph. u. jurist. für 4 st. Vorlesungen 16—20 ℳ, für mediz. meist das Doppelte. Belegen bis 15. Nov. (letzter Termin), später nur mit ausdrücklicher Genehmigung des Rektors. Stundung oder Erlaß ist bis zum 30. Okt. bei der Quästur nachzusuchen. — Die neugegründete akadem. Lesehalle wurde am 16. Mai 1911 eröffnet. — Der akadem. Krankenfonds ist 1899 in eine obligatorische studentische Krankenkasse umgewandelt worden. Sem.-Beitrag 2 ℳ (von der Quästur eingezogen); Anrecht auf freie ärztliche Behandlung und Verpflegung für den Zeitraum von 8 Wochen pro Sem. — Gesuche um Freitische sind bis zum 6. Nov. dem Rektor persönlich zu übergeben. Wohnungen werden durch Anschlag am schwarzen

Digitized by Google

Brette angezeigt; möbl. Zimmer, oder Stube u. Kammer, 4—6 Min. von der Universität entfernt, für den Monat inkl. Morgenkaffee und Bedienung 25—30 ℳ, Heizung im Winter 5—9 ℳ, oder nach Verbrauch. Die Rechnungen der Wirte pflegt man monatlich nachzahlend auszugleichen. Mittagstische monatlich 21—30 ℳ.

Friedrichs-Universität.

Gestiftet 1694, mit Wittenberg (gestiftet 1502) vereinigt 1817.

Anfang 16. Oktober, Ende 15. März.

Kurator: Geh. Ob.-Reg.-Rat Dr. Gottfr. **Meyer.** — *Rektor*: Ad. **Schmidt** (med. Fak.). — *Dekane*: **Lütgert, Finger, Abderhalden, Werminghoff.**

I. Theologische Fakultät.

Dekan: W. **Lütgert.**

Pff. ord.: H. **Hering** (26. 2. 38) (prakt. Theol.) i. R. — Ferd. **Kattenbusch** (3. 10. 51) Dogmat. I. 4 p.; systemat. Sem. (ethische Fragen) 1 m. 2. — **F. Loofs** (19. 6. 58) Kirchengesch. IV (v. ca. 1688 an) 5 p.; Dogmengesch. 5 p.; kirchengesch. Sem., Abt. A (luther. Bekenntn.-Schriften d. 16. Jahrh.) 1 m. 2; homilet. Prosem. 1 m. 2. — C. **Cornill** (26. 4. 54) Hiob 1 m. 2 ö.; Psalmen 5 p.; bibl. Theol. d. A.T. 5 p.; alttest. Sem. (Buch Josua) 1½. — P. **Feine** (9. 9. 59) Theol. d. N.T. 4 p.; Matth.-Ev. m. synopt. Parallelen 4 p.; neutest. Sem., Abt. A (Archäol. u. Zeitgesch. d. Evangelien) f. ält. u. jüng. Sem. je 1 m. 2. — W. **Lütgert** (9. 4. 67) Galaterbr. 2 p.; Ethik 4 p.; geistige u. relig. Bewegg. d. 19. Jahrh. 1 m. 2 p.; systemat. Sem. (Prinzipienfragen) 1 m. 2. — E. **v. Dobschütz** (9. 10. 70) Gesch. d. apostol. Zeitalt. 4 p.; Römerbr. 4 p.; neutest. Sem., Abt. B (Hebräerbr.) 1 m. 2. — Gottlob **Haußleiter** (14. 8. 57) Arbeitsfelder d. dtsch.-evang. Missionsgesellschftn. 1 ö.; Entstehg. u. Verbreitg. d. Islam 2 p.; homilet. Sem., Abt. A 1 m. 2; missionswiss. Sem. 1 m. 2. — K. **Eger** (18. 8. 64) beide Korintherbr. (prakt. Auslegg.) 1 ö.; prakt. Theol. II (Liturg. u. Homilet.) 5 p.; Katechet. 1 m. 2 p.; homilet. Sem., Abt. B 1 m. 2; katechet. Sem. 1 m. 2. — Hans **Achelis** (16. 3. 65) Ⓚ Kirchengesch. II (Mittelalt.) 4 p.; altchristl. Kunst 1 m. 2 p.; kirchengesch. Sem., Abt. B. (ausgew. Märtyrerakten) 1 m. 2.

Pf. ord. hon.: Heinr. **Voigt** (22. 9. 60) Kirchengesch. im Überblick, f. all. Fak. 5 p.; kirchengesch. Uebgn. 1 pg.

Pf. ext.: G. **Hölscher** (17. 6. 77) ausgew. Talmudtexte 1 ö.; Jesaja 1—39 4 p.; Einltg. ins A.T. 4 p.; hebr. Grammat. 4 p.

Dozz.: Pf. Aug. **Lang** (26. 2. 67) Gesch. d. engl. Protestantism. 2 g. — F. **Büchsel** (2. 7. 83) Ⓚ hatte angekündigt; Hauptprobl. d. Lebens Jesu 2 p.; neutest. Uebgn. f. Anf. 1 m. 2 pg. Derselbe geht aber als Pf. ext. nach Greifsw. — Jul. **Schniewind** (28. 5. 83) Ⓚ Thessalonicherbr. 2 p. — P. **Tillich** (systemat. Theol.) kündigt später an.

Digitized by Google

II. Rechts- und staatswissenschaftliche Fakultät.

Dekan: Aug. **Finger**.

Pff. ord.: H. **Fitting** (27. 8. 31) (röm. R.- u. Zivilproz.) i. R. — G. **Lastig** (6. 12. 44) (dtsch. R.) dgl. — Edg. **Loening** (14. 6. 43) Arbeiterversichergsr. 1 ö.; Kirchen- u. Eher. 4 p.; Verwaltgsr. 4 p.; staats- u. verwaltgsrechtl. Uebgn. 1 m. 2 p. — Aug. **Finger** (2. 4. 59) Strafr. 5 p.; dtsch. Reichs- u. Landes-Staatsr. 4 p.; Völkerr. 1 m. 2 p.; strafrechtl. Entscheidgn. d. Reichsmilitärgerichts 1 ö. — Heinr. **Waentig** (21. 3. 70) Ⓚ (Nat.-Oekon.) kündigt später an. — P. **Rehme** (10. 1. 67) ausgew. Lehren d. bürgerl. u. Handelsr. 1 ö.; dtsch. Privatr. 4 p.; bürgerl. R.: Familienr. 3 p., Erbr. 1 + 1 m. 2 p.; dtsch. rechtl. Uebgn. 1 p. — P. **Langheineken** (3. 4. 65) zivilprozessuale Reichsger.-Entscheidgn. 1 ö.; Zivilprozeßr. I. 4 p.; bürgerl.-rechtl. Grundbegriffe im Zivilproz. 1 p.; zivilprozessuale, d. bürgerl. R. mitumfass. Uebgn. 1 m. 2 p.; Uebgn. (Strafr.) 1 m. 2 p. — Hans **Fehr** (9. 9. 74) Volk u. Recht, f. all. Fak. 1 ö.; dtsch. Rechtsgesch. 4 p.; Handelsr. 3 p.; prakt. Uebgn. dazu 1 m. 2 p.; Wechsel- u. Scheckr. 1 p. — M. **Pagenstecher** (30. 6. 74) Ⓚ (Zivilr.) kündigt später an. — Hans Albr. **Fischer** (31. 5. 74) (Gießen) Lehre v. Rechtssubjekt, f. Vorger. 1 ö.; bürgerl. R.: allg. Tl. 4 p.; Schuldverh. 4 p.; prakt. Uebgn. (bürgerl. R.) f. Anf. 1 m. 2 p.; exeget. Uebgn. (röm. R.) 1 m. 2 p. — Kurt **Wiedenfeld** (30. 9. 71) Ⓚ Genossenschaftswes., f. all. Fak. 1 ö.; Finanzwiss. 3 p.; d. Welthandel 2 p.; volksw. Uebgn. f. Vorger. 1 m. 2 p. — Leo **Raape** (14. 6. 78) Erkl v. Bruns, Fontes iuris Romani antiqui 1 ö.; Syst. d. röm. Privatr. 5 p.; Prakt. d. bürgerl. R. 1 m. 2 p.

Pf. ord. hon.: W. **v. Brünneck** (7. 3. 39) (dtsch. R.) liest nicht.

Dozz.: Pf. Heinr. **v. Hollander** (23. 2. 53) Urheber- u. Erfinderr. 1 p. — Pf. Hellm. **Wolff** (10. 4. 76) Wirtschftsphilos. 1 g.; Volkswirtschftsl. 4 p.; method. Uebgn. 1 pss. — Pf. K. **Polenske** (16. 4. 81) bürgerl. R. (Sachenr.) 4 p. — Wolfg. **Hein** (31. 10. 83) Einf. in d. bürgerl. R. (m. Handelsr.), f. all. Fak. 1 1/2 p.; Zivilprozeßr. II. 3 p.; österr. Zivilprozeßr. 1 p.; prakt. Uebgn. (Zivilprozeßr.) f. Anf. 1 1/2 p.; Syst. d. Landwirtschftsr. 1 1/2 p.; Uebgn. auf d. Kgl. Land- u. Amtsgericht: Besuch u. Besprechg. v. zivilgerichtl. Verhdlgn., sowie Einsicht u. Besprechg. v. Grundakten u. and. Urkdn. d. freiw. Gerichtsbarkt. 1 m. pg. — G. **Aubin** (13. 3. 81) Ⓚ (Nat.-Oekon.) kündigt später an. — Rud. **Joerges** (19. 6. 68) röm. Rechtsgesch. 2 + 1 m. 2 p.; röm. Zivilproz. 1 p.; Prakt. d. bürgerl. R., f. Vorger. 1 1/2 p.; Rechtslogik 1 p.; Anltg. zu wiss. Arbtn. 1 pss.; Kurs z. sprachl. Einf. in d. Quellen d. röm. R., f. Realabitur. pss. — E. **Grünfeld** (11. 9. 83) Ⓚ (Nat.-Oekon.) kündigt später an. — Walt. **Schmidt-Rimpler** (25. 11. 85) Ⓚ lex Salica 1 g.; See- u. Binnenschiffahrtsr. 1 p.; Rechtsentw. in Preußen 1 m. 2 p.

Beauftr. Dozz.: Pf. Hans **Crüger**, d. gewerbl. Genossenschftswes. m. Berücks. d. Kriegserfahrgn. 1 m. 2 p. — Dr. M. **Grabein** Ⓚ (Genossenschftswes.) kündigt später an.

Gerichtl. Med. f. Jur. s. Pf. ext. Arth. **Schulz**; gerichtl. Psychiatr. f. Jur. s. P.-D. Pf. E. **Siefert** (beide med. Fak.).

Digitized by Google

III. Medizinische Fakultät.

Dekan: Em. **Abderhalden.**

Pff. ord.: Jul. **Bernstein** (8.12.39) (Physiol.) i. R. — C. **Eberth** (21.9.35) (pathol. Anat.) dgl. — W. **Roux** (9. 6. 50) Entwicklgsmechan. 1 ö.; systemat. Anat. l. 5 p.; Präparierübgn. am Menschen 5 m. 3 + 6 m. 2 p. — Gabr. **Anton** (28. 8. 58) Ärztliches üb. Gehirn u. Schädel 1 ö.: systemat. Klin. d. Nerven- u. Geisteskrkhtn. 2 m. $1^1/_2$ p.; klin. Visite 1 p.; Eugenik, Vorbeugg. d. Entartg. 1 p. — J. **Veit** (7. 7. 52) geburtsh.-gynäkol. Klin. 6 p.; gynäkol. Diagnost. 1 m. 2 pss.; koloniale, gerichtl. u. soz. Fragen aus d. Geburtsh. u. Gynäkol. 1 ö. — Rud. **Beneke** (25. 5. 62) Mißbildgn. 1 ö.; allg. pathol. Anat. 5 p.; makrosk. Diagnost. 2 m. 2 p.; Sektionsübgn. p.; pathol. Demonstr. 1 m. 2 p.; Arbtn. im Inst. f. Geübt. tägl. pg. — Alfr. **Denker** (19. 4. 63) Klin. d. Ohren-, Nasen- u. Kehlkopfkrkhtn. 2 m. $1^1/_4$ p.; Untersuchgsmethdn. d. Ohres, d. Nase u. d. Kehlkopfs (m. Zimmermann) 2 pss.; Ohren-, Nasen- u. Kehlkopfkrkhtn. (ausgew. Kap.) 1 ö. — A. **Schmidt** (5. 3. 65) med. Klin. 4 m. $1^1/_2$ + 1 p.; Einf. in d. klin. Med., f. Stud. d. 5. u. 6. Sem. 1 ö.; Diagnost. inn. Krkhtn. f. Anf.: Perkuss.. Auskultat. etc. 2 p.; chem. u. mikrosk. Untersuchgsmethdn. 2 p.; Arbtn. im Labor. tägl. pg. — Em. **Abderhalden** (9. 3. 77) Physiol. I. 6 p.; physiol. Prakt. (physikal. u. chem. Methoden) je 2 m. 2 p.; physiol.-chem. Prakt. f. Vorger. tägl. p.; Kolloqu. (biol. Tagesfragen) 1 ö.; Repetit. d. physiol. Methodik pg.; Leitg. wiss. Arbtn. (Physiol. u. physiol. Chem.) tägl. p. — Frz. **Schleck** (14. 8. 71) Ⓚ Klin. d. Augenkrkhtn. 4 p.; Augenleiden u. Allgemeinerkrkgn. II. 1 ö. — V. **Schmieden** (19. 1. 74) Ⓚ chir. Klin. 5 m. $1^1/_2$ p.; klin. Visite 1 ö. — Osk. **Gros** (13. 3. 77) Arzneimittell. u. Pharmakol. 5 p.; Arbtn. im Inst. tägl. pg. — P. **Schmidt** (23. 11. 72) (Gießen) [Nachf. d. † Pf. ord. P. H. Römer] Hyg. $2^1/_2$; bakt. u. hyg. Untersuchgsmethdn. 2 m. 2 p.; hyg. Labor. tägl. p.

Pf. ord. hon.: W. **v. Drigalski** (21. 6. 71) Ⓚ Gesundhtspflege 1 ö.; soz. u. Kommunal-Hyg. 1 p.

Pff. ext.: Maximil. **Oberst** (6. 10. 49) Klin. d. Unfallverletzgn. 2 p.; chir.-diagnost. Prakt. 2 ö. — Em. **Schwarz** (12. 11. 52) Wochenbettkrkhtn. 2 ö.; Frauenkrkhtn. m. klin. Demonstr. 2 m. 2 p. — P. **Bunge** (28. 5. 53) Diagn. d. Augenkrkhtn. 2 ö.; Augenspiegelkurs 4 p. — P. **Elsler** (17. 2. 62) periphere Nerven d. Menschen 1 ö.; topogr. Anat. d. Menschen 2 m. 2 p. — W. **Stoeltzner** (19. 12. 72) Poliklin. d. Kinderkrkhtn. u. Säuglingsklin. 2 p.; Kolloqu. (Kinderh.) 1 ö.; Arbtn. im Labor. tägl. pg. — Arth. **Schulz** (11. 9. 67) gerichtl. Med. m. Demonstr. f. Med. 2 p., f. Jur. 2 p.; soz. Med. 1 ö. — Walt. **Gebhardt** (22. 3. 67) funktionell. Bau d. tier. Hartgebilde, f. all. Fak. 1 ö.; Knochen- u. Bänderl. d. Menschen 5 p. (nach Weihn. 2 p.). — Leo **Mohr** (2. 7. 74) Ⓚ med. Poliklin. 2 m. $1^1/_2$ p.; Kurs d. physikal. Untersuchgsmethdn. f. Geübt. 2 m. $1^1/_2$ p.; Radiodiagnost. u. -ther. 1 ö. — K. **Grouven** (12. 1. 72) Ⓚ Ther. d. Geschl.-Krkhtn. 1 ö.; Klin. d. Haut- u. Geschl.-Krkhtn. 2 m. $1^1/_2$ p.; Kurs d. Haut- u. Geschl.-Krkhtn. m. Uebgn. 1 p.

Dozz.: Pf. Hugo **Hessler** (21. 10. 50) d. Untersuchg. d. Ohres, d. Nase u. d. Rachens 1 g.; ausgew. Kap. d. Ohrenhlkde. 2 p. — Pf. P. **Braunschweig** (6. 10. 59) Ⓚ Augenspiegelkurs 3 p. — Pf. Fritz **Haasler** (4. 12. 63)

Digitized by Google

Ⓚ Prakt. d. allg. Chir. 3 p.; Hirn-Chir. 2 p. — Pf. E. **Vahlen** (14. 2. 65) Arzneimittell. f. Zahnärzte 2 p. — Pf. Hans **Koerner** (25. 5. 62) Anat. u. Pathol. d. Zähne 2 p.; zahnärztl. Poliklin. 5 p.; Kurs im Füllen d. Zähne 5 m. 2 pss.; zahnärztl. Technik 5 m. 3+5 m. 3 pss. — Pf. Hugo **Winternitz** (30. 7. 68) klin. Kolloqu. f. Vorger. 1 p. — Pf. O. **Frese** (15. 5. 71) Ⓚ Bau u. Funktion d. Stimmorg. u. ihre krankhaft. Störgn., f. all. Fak. 1 g.; Erkrkgn. d. Nase u. ihr. Nebenhöhlen, f. Zahnärzte 1 p. — Pf. Alex. **Stieda** (30. 5. 75) Ⓚ chir. Propädeut. u. Diagnost. 1 m. 2+1 p.; orthop. Chir. u. Massage 1 p.; chir. Erkrkgn. d. Mundhöhle, f. Zahnärzte 1 p.; Kriegschir. (ausgew. Kap.) 1 g. — Pf. Berth. **Pfeifer** (1871) Ⓚ Psychiatr. (ausgew. Kap.) $1^1/_2$ pg. — Pf. Mart. **Kochmann** (7. 2. 78) Ⓚ Arzneiverordngsl. u. Rezeptierkde. 2 p.; exp. Ther. 1 p. — Pf. E. **Siefert** (9. 10. 74) Ⓚ gerichtl. Psychiatr. m. Demonstr. f. Jur. u. Med. 1 pg. — Pf. K. **Loening** (14. 7. 77) Ⓚ Gewerbekrkhtn., f. all. Fak. 1 g.; prakt. Kurs d. spez. Exp.-Pathol. (m. Justi) 1 pg. — M. **Kauffmann** (27. 8. 71) Ⓚ Psychol. d. Verbrechens 1 p. — Pf. Heinr. v. **Hoesslin** (9. 7. 78) Ⓚ spez. Pathol. u. Ther. inn. Krkhtn., I. Tl. 2 p.; Röntgendiagnost. 1 pg. — Pf. Gg. **Grund** (6. 6. 78) Ⓚ spez. Pathol. u. Ther. inn. Krkhtn., Tl. II. 2 p.; allg. neurol. Diagnost., m. prakt. Uebgn. 1 pg. — W. **Clausen** (23. 12. 78) Ⓚ Augenspiegelkurs 2 p. — J. **Sewade** (26. 2. 78) Ⓚ Syphil. u. syphilisähnl. Erkrkgn. d. Mundes u. Rachens, f. Med. u. Zahnärzte 1 p.; Einf. in d. Hautkrkhtn. 1 g. — F. **Lehnerdt** Ⓚ Säuglingsfürsorge 1 g.; Konstitut.-Krkhtn. d. Kindesalt. 2 p. — Hans **Willige** (10. 2. 77) Ⓚ Erkrkgn. d. Rückenmarks u. d. peripher. Nerven 1 p.; Neurosen u. Psychosen nach Unfall 1 g. — K. **Justi** (8. 3. 73) Tropenkrkhtn. 1 g.; mikrotechn. Kurs 2 p.; s. a. P.-D. Pf. Loening. — F. **Härtel** (22. 2. 77) Ⓚ allg. Chir. 3 p.; Bauchchir. (ausgew. Kap.) 1 m. 2 p. — Bernh. **Aschner** Ⓚ gynäkol. Propädeut. 2 p.; cystosk. Kurs 1 pss. — Alfr. **Zimmermann**, Funkt.-Prüfg. d. Gehörorg. u. d. statisch. Apparates im inn. Ohr 1 g.; direkte Endoskopie d. Luft- u. Speisewege 1 p.; s. a. Pf. ord. Denker. — P. **Zander** (20. 1. 84) dringl. Operat. 1 g.; Fraktur. u. Luxat. 2 p. — F. **Jelly** Ⓚ Methodik d. psychiatr. Krknuntersuchg. 2 p. — Walt. **Schürmann** (14. 5. 80) Ⓚ Immunit. bei Infekt.-Krkhtn. 1 g.; Immunodiagnost. 2 p. — Walt. **Lindemann**, Theor. d. Geburtsh 2 p.; geburtsh. Operat.-Kurs 3 m. p.; cystosk. Kurs pss — K. **Schmitz** Ⓚ soz. Hyg. 1 m. 2 p.

IV. Philosophische Fakultät.

Dekan: Alb. **Werminghoff**.

Pff. ord.: H. **Grenacher** (18. 3. 43) (Zool.) i. R. — Th. **Lindner** (29. 5. 43) (Gesch.) dgl. — Gg. **Cantor** (3. 3. 45) (Mathem.) dgl. — C. **Robert** (8. 3. 50) griech. u. röm. Plastik 3 p.; archäol. Sem.: d. pergamenische Altar 1 m. 2ö., Interpret.-Uebgn. 1 ö. — Alb. **Wangerin** (18. 11. 44) Diff.-Gleichgn. 3 p.; analyt. Geom. d. Raumes 3 p.; schwier. Kap. d. Potentialtheor. 1 pg.; Sem.-Uebgn. 1 pg. — Gg. **Wissowa** (17. 6. 59) Plautus Miles gloriosus 3 p.; philol. Sem., II. Abt. (Grundfrag. d. griech. Metrik) 1 m. 2 ö. — Hans **Vaihinger** (25. 9. 52) (Philos.) i. R. — Phil. **Strauch** (23. 9. 52) mhd. Lit. seit 1160 5 p.; dtsch. Sem. (Ahd.) 1 m. 2ö.; Prosem. (Gotisch) 1 ö. — F. **Bechtel** (2. 2. 55) Einltg. in d.

Digitized by Google

Studium d. vergl. Sprachwiss. 2 p.; Uebgn. (vergl. Sprachwiss.) 1 pg. — R. **Fester** (20. 9. 60) Zeitalt. Bismarcks 4 p.; Sem.-Uebgn. (neuere Gesch.) 1 m. 2 ö. — Aug. **Gutzmer** (9. 2. 60) Variat.-Rechng. 4 p.; Theor. d. höh. ebenen algebr. Kurven 2 p.; Sem.-Uebgn. 1 pg. — O. **Kern** (14. 2. 63) griech. Lit.-Gesch. I. 4 p.; griech. Sacralaltertümer 2 p.; philol. Sem.: I. Abt. (Tacitus Dialogus de oratoribus) 1 m. 2 ö., III. Abt. (Sophokles Ichneutai) 1 m. 2 ö. — K. **Voretzsch** (17. 4. 67) Ⓚ frz. Lit.-Gesch. (16. u. 17. Jahrh.) 4 p.; Corneilles Polyeucte 2 p.; roman. Sem. (Uebgn. an Mistrals Isclo d'or) 1 m. 2 ö.; Prosem. (Uebersetzen d. altfrz. Prosaromans v. Papageienritter) 1 ö. — K. **Brockelmann** (7. 9. 68) Uebgn. z. wiss. Grammat. d. Hebräisch. 1 ö.; Nijazys Memoiren 2 ö.; altarab. Gedichte 2 p.; Türk. I. u. II. Kurs je 2 p. — Eug. **Hultzsch** (29. 3. 57) Sanskr. II. 2 ö.; Firdūsīs Shāhnāme 2 ö.; Pāli 2 p. — Ferd. **Wohltmann** (20. 10. 57) trop. Landwirtschft. 1 m. 2 ö.; allg. Acker- u. Pflanzenbaul. 5 p.; prakt. Uebgn. im Labor. (m. Bode) 5 m. 8 pss.; landw. Kolloqu. f. höh. Sem. (m. Frölich u. Steinbrück) 1 m. 2 pg. — J. **Walther** (20. 7. 60) Entw. d. Tierwelt 2 p.; geol. Bodenl. 2 p.; geol. Prakt. 1 m. 4 p.; Leitg. selbst. Arbtn. tägl. pss.; Anltg. z. Stud. d. Schausammlgn. 6 m. 4 ö. — K. **Praechter** (17. 10. 58) Platons Symposion 4 p.; philol. Sem., I. Abt. (ausgew. Epigramme d. Anthologia Palatina) 1 m. 2 ö. — Alb. **Werminghoff** (3. 8. 69) dtsch. Gesch. seit d. Untergang d. Hohenstaufen 4 p.; histor. Sem. (mittl. Gesch.) 1 m. 2 ö. — Dan. **Vorländer** (11. 6. 67) Ⓚ (Chem.) kündigt später an. — P. **Menzer** (3. 3. 73) allg. Gesch. d. Philos. II (v. Bacon bis Schopenhauer) 4 p.; allg. Pädag. 1 m. 2 p.; philos. Uebgn. z. Aesthet. d. dtsch. Klassiker 1 m. 2 pg. — Gg. **Karsten** (3. 11. 63) Morphol. u. Biol. d. Kryptogamen 3 p.; Pflanzenphysiol. 2 p.; mikrosk. Prakt. f. Anf. 2 m. 2 p.; Kolloqu. 1 ö.; Anltg. z. selbst. wiss. Arbtn. tägl. pss. — Rud. **Disselhorst** (4. 1. 54) Seuchenl. 1 ö.; vergl. Anat. u. Physiol. d. Säuger 4 p.; Beurteilgsl. auf Grund d. Skelettmechan. 1 m. 2 p. — Valent. **Haecker** (15. 9. 64) Einf. in d. Zool. 5 p.; zool. Prakt. tägl. ganztg. pss.; zool. Sem. 1 m. 2 ö. — M. **Deutschbein** (7. 5. 76) Shakespeare 4 p.; engl. Sem. (Chaucer) 1 m. 2 ö. — Fel. **Krueger** (10. 8. 74) Ⓚ Logik u. Erkenntnistheor. 4 p.; Uebgn. z. Einf. in d. Psychol. 1 m. 2 pg. — E. v. **Stern** (25. 6. 59) Gesch. Griechenlds. bis z. makedon. Zeit 4 p.; althistor. Sem. 1 m. 2 ö. — O. **Schlüter** (12. 11. 72) Ⓚ (Geogr.) kündigt später an. — W. **Waetzoldt** (21. 2. 80) Ⓚ dtsch. Malerei 1870—1914 1 ö.; kunstgesch. Heimatkde., f. all. Fak. 2 p.; Uebgn. üb. Denkmalkunst 1 m. 2 pg. — K. **Schmidt** (2. 9. 65) Exp.-Phys. 4 p.; Theor. d. Magnetism. u. d. Elektrizit. 4 p.; physikal. Labor.: a) Uebgsprakt. 2 m. 2½ pss., b) selbst. Arbtn. f. Geübt. tägl. pss.; Kolloqu. 14 tg. 1 m. 2 pg. — G. **Frölich** (2. 2. 79) Fördergsmittel d. Tierzucht 1 ö.; allg. Tierzuchtl. 4 p.; prakt. Uebgn. 5 m. 8 pss.; Demonstr. 1 pg.; s. a. Pf. ord. Wohltmann. — Ferd. v. **Wolff** (19. 3. 74) Ⓚ Mineral. 2 m. 2 p.; Uebgn. dazu 1 m. 2 ö.; mineral.-kristallogr. Prakt. 1 m. 2 p.; Kolloqu. 1 ö.; Anltg. z. selbst. wiss. Arbtn. tägl. pss.

Pff. ord. hon.: W. **Fries** (23. 10. 45) Gesch. d. Pädag. seit d. Ausgange d. Mittelalt. 2 p.; Besichtiggn. u. Probestdn. pg.; pädag. Uebgn. üb. Rousseau 2 ö. — H. **Abert** (25. 3. 71) Ⓚ Gesch. d. Oper 3 p.; musikwiss. Sem. 1 m. 2 ö. — O. **Taschenberg** (23. 3. 54) üb. schädl. u.

Digitized by Google

nützl. Tiere 1 ö; Entomol. (ausgew. Kap.) 2 p. — E. **Erdmann** (12. 2. 57) prakt. Uebgn. im Labor. 5 m. 3 + 5 m. 3 pss.; chem. Prakt. f. Med. 1 m. 4 pss. — Berth. **Wiese** (15. 12. 59) Einf. ins Italien., f. all. Fak. 2 p.; Einf. in d. altital. Spr. u. Lit. 2 p.; roman. Sem. (altlombard. Margaretenlegende) 1 ö.

Pff. ext.: Th. **Zachariae** (3. 2. 51) Uebgn. z. vergl. Lit.-Gesch. im Anschl. an d. Lekt. d. Disciplina clericalis 1 ö.; indische Lit.-Gesch. 1 ö.; Anfgsgrde. d. Sanskr. 2 p. — Gosw. **Uphues** (13. 3. 41) Psychol. 3 p.; Gesch. d. Philos. 5 p. — V. **Eberhard** (17. 1. 61) Integr.-Rechng. 4 p.; Uebgn. dazu 1 ö. — W. **Schneidewind** (22. 6. 60) Agrikulturchem. I. 2 m. 2 p.; Spiritusfabrikat. 1 p.; Zuckerfabrikat. 1 ö.; Exkurs. u. Demonstr. ö. — P. **Heldefleiß** (15. 9. 65) landw. Wittergskde. 1 ö.; landw. Taxationsl. 2 p.; Pflanzenzüchtg. 2 p.; Futterberechng. u. -bewertg. 2 p.; Uebgn. (Pflanzenzüchtg. u. landw. Pflanzenkde.) f. Anf. 1 m. 2 pss., f. Vorger. tägl. pss.; Uebgn. (meteorol. Beobachtgn.) 1 pg. — K. **Heldmann** (19. 9. 69) dtsch. Verfassgsgesch. d. Neuzeit (1519—1866) 4 p.; histor. Uebgn. 1 m. 2 ö. — O. **Bremer** (22. 11. 62) dtsch. Grammat. 5 p.; Goethes Faust 2 p.; Kriegs-Nachhilfekurs f. Dtsch. 2—3 ö. — Hugo **Bode** (26. 7. 51) Ⓚ d. landw. Pachtvertrag. 1 ö.; landw. Bodenl. als Grundlage d. Bodenbearbtg 2 p.; Gutsübernahme u. Betriebseinrichtg. 2 p.; Bodenbearbtg. u. Feldbestellg. 1 p.; s. a. Pf. ord. Wohltmann. — Heinr. **Schulze** (4. 12. 74) prakt. Uebgn. im chem. Labor. (m. Tubandt) ganz- u. halbtg. pss.; chem. Prakt. f. Pharm. ganz- u. halbtg. pss.; Arzneimittelprüfgn. 1 pg. — Benno **Martiny** (14. 3. 71) landw. Maschin. u. Geräte 2 p.; Uebgn. u. Demonstr. dazu 1 m. 2 pg.; Motoren u. Elektrizit. in d. Landwirtschft 1. ö.; Exkurs. ö. — Gg. **Brodnitz** (18. 11. 76) Geld-, Bank- u. Börsenwes. 2 p.; staatswiss. Uebgn. $1^1/_2$ pg. — Gg. **Baumert** (13. 5. 52) gerichtl.-chem. Anal. 1 ö.; gerichtl. Chem. 2 p.; prakt. Uebgn. im Labor. ganz- od. halbtg. pss.; gerichtl.-chem. Prakt. 1 m. 3 pss. — W. **Ruhland** (7. 8. 78) Ⓚ (Botan.) kündigt später an. — **K. Steinbrück** (9. 1. 69) Ⓚ (Landw.) dgl. — C. **Tubandt** (3. 12. 78) allg. Exp.-Chem. I (anorg.) 4 p.; physikal.-chem. u. elektrochem. Prakt. ganz- u. halbtg. pss.; physikal. chem. Uebgsprakt. 1 m. 4 pss.; s. a. Pf. ext. H. Schulze. — M. **Frischeisen-Köhler** (19. 7. 78) pädag. Reformbeweggn. d. Gegenw. 1 ö.; Psychol. 4 p.; Ethik. 2 p.; Uebgn. z. Sozialpädag. 1 m. 2 pg. — **N. N.** [Nachf. d. † Pf. ext. Kurt Jahn] dtsch. Lit. im 18. Jahrh. p.; dtsch. Sem., neuerer Kurs 1 m. 2 ö.

Dozz.: Pf. A. **Schenck** (4. 4. 57) Landeskde. v. Deutschld. 4 p.; geogr. Sem. 1 m. 2 pg. — Siegmar **Schultze-Galléra** (6. 1. 65) neuere dtsch. Lit., I. Sturm u. Drang, II. Klassizism. 2 p. — Pf. Theo **Sommerlad** (7. 2. 69) wirtschftl. Werdegang d. dtsch. Volkes v. d. Hausbis z. Weltwirtschft. 2 p.; Wirtschfts.- u. Kolonialgesch. im Zeitalt. d. Weltwirtschft. 1 p.; histor. Uebgn. 1 p. — Pf. Aug. **Schulz** (8. 12. 62) Gesch. d. kultiviert. Getreide 1 g.; phanerogame Flora u. Pflanzendecke Deutschlds. seit d. Pliozänzeit 1 p.; Anleitg. z. wiss. Arbtn. pg. — Pf. Alb. **v. Ruville** (7. 7. 55) dtsch. Kolonisat. in Amerika 1 ö.; Gesch. d. Zeit Friedr. d. Gr. 2 p. — Pf. Hans **Scupin** (29. 4. 69) Repetit. d. Erdgesch. 1 m. 2 p.; geol.-paläontol. Uebgn. f. Anf. u. Vorger. 3 p.; Gesteinsl. als Grundlage d. Bodenkde. 1 m. 2 p. — Pf. Hugo **Buchholz** (2. 4. 66) Wahrscheinlichktsrechng. u. Theor. d. Aus-

Digitized by Google

gleichg. d. Beobachtgsfehler 1 p.; Störgstheor. 2 p. — Pf. O. **Ritter** (9. 1. 76) engl. Phonet. 2 p.; Uebgn. dazu 1 p.; engl. Prosem. (Uebgn. z. histor. Grammat.) 1 m. 2 g. — Pf. L. **Brüel** (8. 1. 71) zool.-mikrosk. Uebgn. f. Anf. 2 m. 2 p.; Säugetiere 1 p.; s. a. Pf. ord. Haecker. — Pf. A. **Hasenclever** (2. 10. 75) dtsch. Gesch. im Zeitalt. d. Reformat. 2 p.; histor. Uebgn. f. Anf. 1 m. 2 pg. — Er. **Beschke** (3. 8. 78) Ⓚ (Chem.) kündigt später an. — Gerh. **Böhmer** (8. 10. 79) Ⓚ (Landw.) dgl. — Pf. E. **Pringsheim** (26. 10. 81) (Botan.) beurl. — Pf. F. **Hartung** (12. 1. 83) Ⓚ allg. Verfassgsgesch. d. neuest. Zeit (v. 1789 an) 2 p. — Arn. **Japha** (12. 9. 77) Ⓚ (Zool.) kündigt später an. — Rud. **Bernstein** (3. 1. 80) Maschinentheor. 1 p.; Demonstr. dazu. — Alb. **Wigand** (21. 10. 82) Ⓚ üb. Elektronen u. Ionen 1 p.; physikal. Handfertigkts.-Prakt. 3 pss. — Osk. **Leuze** (30. 5. 74) Ⓚ Gesch. Makedoniens 2 p.; althistor. Prosem. 1 m. 2 g. — F. **Weege** (29. 10. 80) d. antike Porträt 1 g.; d. kretisch.-myken. Kultur 1 m. 2 p.; archäol. Uebgn. üb. Lukian u. Philostrat 1 pg. — F. **Pfeiffer** (2. 5. 83) Ⓚ darst. Geom. 4 p.; Uebgn. dazu 2 m. 2 pg. — Hans **Bauer** (16. 1. 78) südarab. Epigraphik 1 g.; Codex Hammurabi 2 p.; syr. Märtyrerakten 2 p.; Al-Ghazali, Ihjā ʿUlūm al-Dīn 2 p.; Neuarab. 2 p.

Beauftr. Dozz.: Pf. E. **Gutzeit** (5. 7. 65) (Königsbg.) Einf. in d. Milchwirtschft. 2 p.; Uebgn. im Molkerei-Labor. 1 m. 2 ö. — Pf. Arth. **Haseloff** (28. 11. 72) Entw. d. Burg- u. Schloßbaus in Deutschld. 1 g.; Dürer u. s. Zeit 2 p.; Uebgn. 1 m. 2 pg.

Akadem. Sprachlehrer: H. **Fritze**, griech. Anf.- u. Oberkurs je 5 p.; lat. Anf.- u. Oberkurs je 4 p.; dtsch.-lat. Uebersetzgn. 1 m. 2 p. — Dr. F. H. **Pughe**, erste Einf.. in d. Neuengl. 2 p.; engl. Kurs f. Vorger. 2 p.; d. engl. Roman im 19. Jahrh. 2 p.; Sem. (prakt. Uebgn.) 1 m. 2 g. — Pf. F. **Klinckseck**, neufrz. Uebgn. pg.

Lektt.: Reinh. **Knoch**, landw. Baukde. 2 p. — J. **Müller** (22. 7. 61) Obst- u. Feldgärtnerei 1 m. 2 p.; prakt. Uebgn. (Obstbaumpflege) g. — Alfr. **Beeck** (30. 9. 55) d. Federviehzucht in d. Landwirtschft. 2 p.; Demonstr. u. Uebgn. 1 p. — Dr. M. **Kluge** (25. 6. 64) Bewirtschftg. d. Wasserfläch., Teichwirtschft., Forellenzucht, Seebewirtschftg. 1 m. 2 p. — Dr. O. **Rabe** (8. 10. 62) Geld- u. Kreditverkehr in d. Landwirtschft. 1 m. 2 p. — Pf. M. **Hollrung** (25. 10. 58) Ⓚ Pflanzenkrkhtn. I. 2 p. — Pf. Ew. **Geißler** (18. 1. 80) Ⓚ Stimmbildg. u. redner. Vortr. 2 p.; Vortr.-Uebgn. dtsch. Gedichte 1 m. 2 p.; Aesthet. d. Dichtkunst als Grundl. d. Vortragskunst 1 g. — Fritz **Mierau**, Meliorat. in d. Kriegszeit 1 m. 2 p. — Dr. Walt. **Thiem**, prakt. Photogr. 1 m. 2 p. — Dr. Gg. **Felber** Ⓚ kaufm. Buchführg. 1 m. 2 p. — Musikdir. Alfr. **Rahlwes**, Harmoniel. II. 1 m. 2 p.; kontrapunkt. Uebgn. 1 m. 2 p. — O. **Fischer** Ⓚ (Zeichn. u. Malen) kündigt später an. — Dr. Ed. **Zentgraf** Ⓚ (Forstwiss.) dgl.

Fertigkeiten: Univ.-Turn- u. Fechtl. H. **Meyer**, allg. Turnabend staatl. Turnlehrerbildgskurs 6 m. 2 g.; theoret. Vortr. g.; Fechtunterr. tägl. p. — Univ.-Tanzl. Em. **Rocco** (25. 3. 50) Tanzunterr. 2 m. 2 p. — Univ.-Reitl. Wold. **Kirste**, Reitunterr. 5 p.

Bibliotheken.

1) K. Universitäts-Bibliothek. Geöffnet von 8—1 und (außer Sonnabend) 2—4 Uhr.

Digitized by Google

Dir.: Dr. K. **Gerhard** (27. 12. 47). — *Oberbibl.*: Pf. E. **Roth** (13. 8. 57); Dr. E. **Weber** (19. 10. 63). — *Bibl.*: Dr. K. **Wendel** (2. 12. 74) Ⓚ; Dr. Bernh. **Weißenborn** (5. 11. 77) Ⓚ; Dr. Wolfr. **Suchier**.

2) Handbibliothek für Studierende. Geöffnet 2 mal wöch. *Dir.*: Pf. **Kern**.

3) Bibliothek des theologischen Seminars, täglich von 8—1 u. (außer Sonnabend) 2—8, Bibliothekstermin Dienstag u. Freitag 1 Uhr.

4) Juristische Seminarbibliothek, tägl. v. 9—1 und 3—8 Uhr.

5) Ungarische Nationalbibliothek, unter Aufsicht der Kustoden. Geöffnet wie d. Univ.-Bibl., s. o.

6) Bibliothek der Kaiserlich Leopoldinisch-Karolinischen Akademie der Naturforscher. Geöffnet Montag, Dienstag, Donnerstag und Freitag von 3—6 Uhr. *Bibl.*: Pf. E. **Roth**.

7) Bibliothek des philologischen Seminars.

8) Bibliothek des pädagogischen Seminars.

9) Bibliothek d. Morgenländ. Gesellschaft.

Seminare, Institute und Sammlungen.

I. Seminare: 1. Theologisches unter Oberaufsicht d. theol. Fakultät: 1. Abt. für die wiss. Theologie. 1. Unterabt. für die exeget. Theologie: a) d. A. T.: Leiter Pf. **Cornill**; b) d. N. T.: Leiter Pff. **Feine u. v. Dobschütz**. — 2. Unterabt. für d. Kirchen- u. Dogmengesch.: Leiter Pff **Loofs** u. **Achelis**. — 3. Unterabt. für systemat. Theologie: Leiter Pff. **Kattenbusch** u. **Lütgert**. — 2. Abt. für die prakt. Theologie: homilet. u. katechet. Sem. Leiter Pf. **Eger**. — Missionswiss. Sem. Leiter: Pf. **Haussleiter**. — 2. Jurist. Sem.: Leiter die ord. Professoren d. jur. Fak. — 3. Sem. f. klass. Philologie: Leiter Pff. **Wissowa, Kern** u. **Praechter**. — 4. Seminar f. deutsche Philol.: Leiter Pf. **Strauch**. — 5. Seminar f. roman. Philol.: Leiter Pf. **Voretzsch**. — 6. Sem. f. engl. Philol.: Leiter Pf. **Deutschbein**. — 7. Histor. Sem.: Leiter Pff. **Wermingh off, Fester** u. **v. Stern**. — 8. Pädag. Sem.: Leiter Pf. **Fries**. — 9. Philos. Sem.: Leiter Pff. **Menzer** u. **Krueger**. — 10. Sem. f. Staatswissensch.: Leiter Pff. **Waentig** u. **Wiedenfeld**. — 11. Seminar f. Genossenschaftswes.: Dir. Pf. **Wiedenfeld**. — 12. Mathem. Sem.: Leiter Pff. **Wangerin** u. **Gutzmer**. — 13. Seminar f. Erdkde.: Leiter Pf. **Schlüter**. — II. Institute u. Samml. A. Allgemeine: 1. Akad. Gottesdienst: Prediger Pff. **Loofs** u. **Eger**. — 2. Akad. Kirchenchor. Dirigent: Musikdir. **Rahlwes**. — 3. Univ.-Bibl. s. oben. — B. Der theol. Fakultät: Christl.-archäol. Sammlg.: Leiter Pf. **Achelis**. — C. Der med. Fakultät: 1. Anat. Institut u. zootom. Museum: Dir. Pf. **Roux**. — 2. Pathol. Institut: Dir. Pf. **Beneke**. — 3. Physiol. Institut: Dir. Pf. **Abderhalden**. — 4. Hyg. Institut: Dir. Pf. **Schmidt**, — 5. Pharmakol. Institut: Dir. Pf. **Gros**. — 6. Univers.-Kliniken: a) Medizin. Klinik: Dir. Pf. **Schmidt**. — b) Medizin. Poliklinik: Dir. Pf. **Mohr**. — c) Chir. Klinik u. Poliklinik: Dir. Pf. **Schmieden**. — d) Frauenklinik u. Poliklinik: Dir. Pf. **Veit**. — e) Augenklinik u. Poliklinik: Dir. Pf. **Schieck**. — f) Klinik u. Poliklinik f. Ohren-, Nasen- u. Kehlkopfkrankheiten: Dir. Pf. **Denker**. — g) Psychiatr. und Nervenklinik und Poliklinik: Dir. Pf. **Anton**. — h) Poliklinik für Zahnkrankheiten:

Digitized by Google

Dir. Priv.-Doz. Pf. **Koerner.** — i) Poliklinik für Hautkrankheiten: Dir. Pf. **Grouven.** — k) Poliklinik für Kinderkrankheiten: Dir. Pf. **Stoeltzner.** — D. Der philosoph. Fakult.: 1. Archäolog. Museum: Dir. Pf. **Robert.** — 2. Kupferstichsammlung: Dir. Pf. **Waetzoldt.** — 3. Geograph. Samml.: Leiter Pf. **Schlüter.** — 4. Paläogr.-diplomat. Sammlung: Leiter: Pf. **Heidmann.** — 5. Psycho-physische Sammlung: Leiter Pf. **Krueger.** — 6. Sternwarte unter Aufsicht des Pf. **Buchholz.** — 7. Physikal. Inst. u. Labor.: Vorst. Pf. K. **Schmidt** (i. V.). — 7a. Technol. Sammlung: unt. Aufsicht d. Pf. K. **Schmidt** (i. V.). — 8. Chem. u. pharm. Institut: Dir. Pf. **Vorländer.** — 8a. Labor. f. angewandte Chemie: Leiter Pf. **Erdmann.** — 8b. Labor. f. Nahrungsmittelchemie: Leiter Pf. **Baumert.** — 9. Botan. Inst.: Dir. Pf. **Karsten.** — 10. Geol. Institut: Dir. Pf. **Walther.** — 10a. Mineral. Institut: Dir. Pf. **v. Wolff.** — 11. Zool. Institut: Dir. Pf. **Haecker.** — 12. Landw. Institut: Dir. Pf. **Wohltmann**; Leiter der Abt. für Tierzucht u. Molkereiwesen: Pf. **Frölich**; Vorst. d. anat.-physiol. Abt. und der Tier-Klinik Pf. **Disselhorst**; Vorst. d. Abt. f. landwirtsch. Maschinen- u. Gerätekunde: Pf. **Martiny**; Vorst. d. Versuchs-Laboratoriums: Vorst. Dr. **Münter.**

Akademische Vereinigungen.*)

Commentwaffe: Glockenschläger.

Corps im K. SCV. (cf. I. a. 1). Hallenser SC.: Borussia, gest. 6. 11. 36, rek. 13. 11. 37, susp. 25. 6. 52 bis 5. 7. 55, beh. aufgelöst SS. 67 bis WS. 67/68, susp. 18. 11. 75 bis 11.3.76. Schwarz-weiß-schwarz, Ff. schwarz-weiß v.u., P. Silber, weiße St. (bis 15.1.08 im WS. schwarze M. u. Fm.). Kartell m. Lusatia-Lei. u. Nassovia-Wü. EH.: Burgstr. 41. — Guestphalia, gest. 18. 7. 40, beh. aufgelöst SS. 67 bis WS. 67/68, susp. 1871. Maigrün-weiß-schwarz, Ff. grünweiß-grün, P. Silber, maigrüne M. u. Fm. Kartell m. Hansea (Bo.) u. Hasso-Borussia (Fr.). EH.: Burgstr. 40. — Palaiomarchia, als Kränzchen gest. 28. 10. 44 [offiz. Stiftungsdatum] (violette St. m. gold. P.), C. s. 6. 2. 47, beh. aufgelöst SS. 67 bis WS. 67/68, susp. 1871 u. 4. 11. 74 bis 8. 4. 82. Orange-weiß-schwarz v. u. (s. SS. 46), Ff. orange-weiß-orange, P. Silber, orange M. u. Fm. EH. s. 29.5.90: Karlstr. 33. — Teutonia, 14. 6. 53 als Lesekränzchen Torgovia v. Torgauer Abit. (blau-weiß, n. g.), s. 6. 8. 53 ftr. Vb. m. u. S., s. SS. 55 L., s. 1859 Teutonia, s. SS. 61 burschenschaftl. Vb., s. 65 L., s. 1.3.68 im LC., s. 3.12.78 C. D. blau-weiß-rot v.u., Ff. blau-weiß-blau, P. Silber, d. blaue M. u. Fm. Kartell m. Macaria-Mch. u. Palaio-Alsatia-Straßb. EH. s. SS. 91: Friedrichstr. 40; Kn.: Georgstr. 1. — Neoborussia, gest. 3. 8. 49 (vgl. unter Landsmannsch.), C. s. 15. 11. 97, susp. 21. 4. 1903 bis 28. 4. 13. Schwarz-weiß-schwarz-purpurrot v. u., Ff. rot-schwarz-rot, P. Silber, weiße St., im WS. schwarze M. (vor 1913: Rosa-schwarz-weiß-schwarz v. u.). Kn.: Hohenzollernstr. 37 priv. — Susp.: Saxonia (3. 8. 1804 bis 7. 11. 96;

Die mit * bezeichneten Korporationen haben Mitgliederlisten eingereicht und haben noch aktiven Betrieb; die offiziell vertagten sind mit ** bezeichnet.

Digitized by Google

d. blau-weiß-h. blau, d. blaue M). — Normannia (15. 1. 46 bis 26. 1. 99; C. s. 2. 2. 76; gold-weiß-blau, blaue M.) — Chargen: X, XX, XXX.

Corps im RSC. (cf. I. a. 3): Suevo-Cimbria, gest. 29. 6. 85 als ak. Stenog.-V. nach Stolze, s. 20. 1. 90 schwarze Vb. Suevia (u. S.), s. 1. 5. 92 e. W., s. 19. 2. 93 ftr. (VM.), susp. 2. 7. 95, rek. 12. 10. 1904 als B., 15. 1. 05 bis 19. 3. 10 im ADB., 4. 3. 10 verschmolzen m. d. B. Arminia [gest. 14. 5. 08 von Suevia, s. 7. 6. 08 im ADB., schwarz-gold-d. rot, P. Gold, schwarze Samt-M.], s. 16. 4. 10 wieder BM., 22. 4. 13 adm. im RSC., 8. 5. 13 als Suevo-Cimbria verschmolzen m. d. fr. B. Cimbria [gest. 11. 11. 1911, von d. Phil. Vb. Frankonia abgetrennt als schwarze Vb., s. 4. 3. 12 ftr. B. m. e. W.], deren Farben übernommen wurden, rez. im RSC. 3. 6. 14. D. blau-gold-schwarz, Ff. blau-gold-blau, P. Gold, d. blaue M. [als Suevia: moosgrün-weiß-rosa, Fb. 1893 bis 12. 10. 1904 u. s. 28. 4. 10 grün-weiß, 16. 4. bis 28. 4. 10 rosa-weiß-moosgrün, P. Gold, moosgrüne M., s. SS. 05 im SS. weiße St.]. Maturität. PVh.: RSC.-Berlin. EH. s. 16. 10. 13: Georgstr. 1. X, XX, XXX.

Burschenschaften d. Deutschen Burschenschaft (cf. I. a. 4). Hallenser Burschensch.: **Alemannia auf dem Pflug, gest. 20. 6. 43 als Vb. Pflug (bed. Sat., e. W.), hervorgeg. aus einem 1837 gest. Erbauungskränzchen, s. 45. violette M., s. 1858 u. S., s. 5. 11. 60 B. a. d. Pflug (Lebensprinzip), s. 1. 12. 66 B. der Pflüger, s. 10. 2. 67 Alemannia a. d. Pflug, susp. 9. 11. 14 bis 5. 5. 15. Violett-weiß-gold (s. 2. 3. 47 schwarz-violett-gold, n. g.; s. 28. 5. 48 bis 18. 5. 49 schwarz-rot-gold. Band m. violetter P.), Fb. violett-weiß-violett, P. Gold (s. 5. 11. 60 Nebenband schwarz-rot-gold v. u.), violette Samt-M. (bis 95 Tuch-M.). Im Roten Verband (cf. Alemannia-Bonn). EH. s. Anf. WS. 11/12: Pflug, Albrechtstr. 7. — **Germania, gest. 28. 1. 61 (hervorgeg. aus der WS. 58/59 gegr. Kneipgesellsch. Molhusia, s. Herbst 60 bis Mitte XI. 60 „Freie stud. Vereinig." [h.-grüne Samt-Unikolore]), beh. aufgelöst 10. 3. 62, rek. 5. 11. 62 als Franconia, susp. 11. 7. 71, rek. 20. 7. 71 als Germania, susp. 2. 12. 78, rek. 19. 6. 79 als Franconia, susp. 7. 7. 92 bis 6. 8. 92, beh. aufgelöst 4. 3. 93, rek. 4. 3. 96 als Germania, susp. 14. 8. 1914. Schwarz-rot-gold v. u., P. Gold (79—93 weiß-rot-gold, v. u.), Fb. rot-gold v. u. mit schwarzer P. (72 bis 79 schwarz-gold v. u., 1879 bis 1893 weiß-rot v. u.), ziegelrote M. (vor 1893 rote St.) EH. s. SS. 96: Jägerplatz 30 a. — **Salingia, gest. 17. 12. 45 als Progreß-Vb., susp. 1. 11. 77, rek. 18. 7. 96 als Vb. Deutscher Stud., s. 13. 1. 98 Ren.-B. im ADC., rez. 1. 2. 99, susp. 11. 11. 1914. Schwarz-d. rot-weiß v. u., Fb. schwarz-rot v. u., P. Silber, d. rote M. EH. s. April 1902: Laurentiusstr. 13.

Landsmannschaften im CLC. (cf. I. a. 6). Hallenser LC.: Pomerania, gest. 12. 2. 1819 als L. (himmelblau-weiß, Gf. himmelblau), susp. 30. 10. bis 26. 12. 21 u. XII. 23. bis 7. 10. 24 (s. 13. 3. 30 h. blau-weiß-h. blau), susp. 25. 5. 35, rek. 17. 11. 43 als C. (h. blau-weiß-h. rot, Gf. h. blau), susp. 6. 7. 51, neugegr. 11. 11. 65 als V. (h. blau-weiß-h. blau), s. 11. 2. 68 ftr. Vb. m. u. S., 9. 6. 70 bis 13. 6. 76 L. im CLC., susp. 15. 10. 70 bis 8. 7. 71, s. 8. 12. 76 C., 11. 12. 76 im SC., rez. 26. 4. 77, ausgeschieden aus K.SCV. 2. 7. 79, susp. 2. 7. 79, rek. 10. 5. 82 als L. im CLC., susp. Ende WS. 89/90 zeitweilig u. WS. 94/95 bis SS. 95, s. 16.

Digitized by Google

1.96 frei L., s. 31.5.98 im V. a. L., s. Ende Jan. 99 fr. L., 17.2.1900 im ALC., susp. Mai 01 bis 24.10.03, s. 5.6.06 im CLC. H. blau-weiß-schwarz (s. 11.2.68), Ff. blau-weiß-blau, P. Silber, h. blaue M. u. Fm. EH. s. 24.4.1910: Robert Franzstr. 9b. — Neoborussia, gest. 3.8.49, als Progreß-Vb. (v. Salingia abgetrennt), s. 59 u. S., im LC. 21.5.72 bis 17.2.77 u. s. 7.1.82, susp. 15.11.97 bis 10.12.07. Rosa-schwarz-weiß-schwarz v. u., Fb. rosa-schwarz v..u., P. Silber, schwarze M., im SS. weiße St. m. silb. Zirkel. Kn.: Wettiner Hof, Magdeburgerstr.— Hercynia. H. blau-silber-d. rot (s. 19.7.80), Ff. blau-silber-blau, P. Silber, blaue M., im SS. h. blaue Seiden-St.; gest. 22.1.80 in Leipzig als Halberstädter V. (hervorgeg. a. d. Halberst. Abend), s. 19.7.80 schwarze Vb. Halberstadtensia, s. SS. 82 ftr. Vb. Hercynia, Ende SS. 82 bis SS. 86 im Goslarer CC., Ende WS. 83/84 beh. aufgelöst, rek. Anf. SS. 84 in Halle, im LC. adm. 8.6.86, rez. 30.7.87, susp. WS. 93/94, rek. 12.10.02 unter Verschmelzung m. d. fr. Vb. Arminia-Marcomannia (gest. 25.7.1901; rot-weiß-gold, Fb. rot-gold-rot, P. Gold, grüne Samt-M.; entstanden durch Verschmelz. der fr. Vb. Arminia [gest. 5.2.1900 als odontolog. V., s. SS. 1900 ftr. naturw. V. m. u. S., s. WS. 00/01 fr. Vb., grün-weiß-blau, Ff. grün-weiß-grün, P. Silber, grüne Samt-M. mit der Vb. Marcomannia [gest. 22.2.93, susp. SS. 96, d. rot-weiß-gold, Fb. rot-weiß, rote M. bezw. weiße St.]). Maturität. EH. s. 1.8.10: Wettinerstr. 32.— Palaeomarchia, gest. 3.11.79 als schwaze Vb. m. u. S. u. Maturitas (hervorgeg. aus d. Seehäuser Abend), s. 1.3.84 bis 86 als ftr. Vb. m. e. W. im Gosl. CC., SS. 86 im CLC. adm., rez. 30.7.87. Blutrot-weiß-himmelblau, Ff. rot-blau, P. Silber, blutrote M. u. Fm. (früher auch rote St.). EH. s. 3.6.05: Robert Franzstr. 9a. — Vitebergia, gest. 18.1.60 als „Wittenberger Clique" (O.A.), s. 73 u. S., bis WS. 82/83 schwarze Vb., e. W. s. 82, im CLC. adm. 13.3.83, susp. Ende SS. 83 bis 2.12.97, rezipiert 18.1.98. D. grün-weiß-moosgrün v. u. Fb. d. grün-moosgrün v. u. (zeitweilig d. grün-weiß v. u.), P. Silber, d. grüne M. EH. s. SS. 06: Heinrichstr. 18. — Chargen: X, XX, XXX.

Turnerschaften im VC. (cf. I. a. 8). VC. Halensis: **Saxo-Thuringia, gest. 8.11.75 als ATV. Halle, im VC. s. 1.5.77, s. 9.3.77 rot-weiß-roter Bz. u. rote Unikolore, s. 6.5.80 ftr., s. 5.8.82 Saxo-Thuringia m. e. W., vertagt 6.11.14. Rot-weiß-rot, Fb. weiß-rot, P. Silber, rote M. EH. s. 30.7.02: Laurentiusstr. 12.—**Vandalia, gest. 1.5.84 von Saxo-Thuringia, im VC. s. 25.6.84, vertagt. D. grün-gold-rot, Fb. grün-gold-grün, P. Gold, grüne M. — Marchia, gest. 5.11.64 als pharm. V. (silber-d. rot-weiß, P. Silber, n. g.), s. 12.11.92 ftr., s. WS. 94/95 ak. Vb. Marchia, s. SS. 1900 frschl. Vb. m. e. W., s. SS. 03 fr. T., s. 13.6.05 im VC., vertagt Herbst 1914. H. rot-d. blau-weiß (s. WS. 93/94), Ff. weiß-rot-weiß, P. Silber, M. ziegelrot (anfangs silbergrau, auch rote St.). EH. s. 4.2.10: Robert Franzstr. 9. — Chargen: X, XX, XXX. PVh.: Saxonia.

Korporationen m. Couleur u. u. S.: a) freie: Saxonia, freie Turnersch., gest. 18.6.65 als stud.-wiss. V., 1893 bis WS. 94/95 im Dessauer AC., 1898 bis Dez. 07 im TCC., SS. 08 bis 4.5.10 in Stolberger AC., s. I. 12 e. W., BM. u. ohne wissensch. Prinzip. Violett-weiß-rosa v. u., Ff. violett-weiß v. u., P. Silber, violette M. u. Fm. (SS. 78 bis 21.3.

Digitized by Google

84: violette Unikolore, bis 1. 8. 94: weiß-violett-weiß, Ff. violett-weiß v. u.). Kn.: Pfälzer Schießgraben, Robert Franzstr. 16. PVh.: VC. — b) im Kartell ak. literar. Vereine (cf. III. h. 8): Shakespeareana, gest 10. 11. 64 als Stud. Shakespeare-V., s. 21. 6. 84 u. S. (schwarz-weiß-gelb, P. Silber, n. g.), susp. WS. 06/07 bis SS. 07, s. 26. 2. 1909 Stud.-Vb. Shakespeareana, s. WS. 12/13 Couleur. Gold-schwarz-gold (s. SS. 09 als Bz.), P. Gold, Füchse Bb., schwarze Samt-M. (s. WS. 12/13). Ohne e. W. Maturität. Kn.: Eckstein, Bergstr. 1.

Burschenschaft im ADB. (cf. I. b. 1): *Rhenania, gest. 20. 7. 1911 als fr. burschensch. Vg., hervorgeg. aus d. ADB.-Ortsgr. (s. 1910 korp.), s. 28. 1. 12 ftr., s. Pfingsten 1912 im ADB. rez. D. rot-gold-schwarz auf weißem Grunde, P. Silber, schwarze Samt-M. Kn.: Küppels Hotel, Gr. Ulrichstr. 52 I.

Sängerschaften: a) im Weim. CC. (cf. I. b. 2): **Salia, 2. 12. 89 aus dem AGV. Ascania ausgeschieden, 21. 5. 90 konstituiert als StGV. Salia, s. 30. 7. 92 ftr., s. WS. 01/02 e. W., Sängerschaft s. 1902, vertagt 13. 8. 14. D. blau-weiß-d. braun, Ff. braun-weiß-braun, P. Silber, braune Samt-M. E. W. Im GC. (cf. Greifsw.), FVh. m. Arion-Leipz.; PVh.: Erato-Dresden. — b) im Rudelsburger KV. (cf. I. b. 3): *Fridericiana, gest. 27. 4. 66 als Stud.-GV., s. 67 Unikolore, beh. aufgelöst 6. 8. 75 bis 2. 1. 76 (bis 1. 8. 77 Paulus Halensis), s. 27. 1. 96 Trikolore, Sängersch. s. Jan. 07, bis Juni 11 im WCC. H. blau-weiß-h. blau, Ff. blau-weiß, P. Silber, h. blaue M. E. W. s. WS. 01/02. EH. s. 24. 10. 99: Jägerplatz 14. FVh.: Wettina-Freiburg.

Schwarze Verbindungen a) im Rothenburger EC. (cf. I. c. 6): Thulingia, gest. 29. 2. 60 als Clique Camelia, susp. 7. 6. 62, rek. 17. 6. 62 als wissensch. V. Thuringia, s. 69 stud.-wiss. V., 1905 bis Anf. 09 wiss. Vb. Grün-weiß-grün, Bz.; s. WS. 05/06 schwere e. W.; Maturität. Kn.: Weißbiersalon, Bernburgerstr. 24. — b) im ACV. (cf. I. c. 7): Normannia, ak.-wissensch. Vb., gest. 9. 5. 14 als V. (hervorgeg. aus einem pharm.-naturw. Stammtisch), s. SS. 14 im ACV., susp. Herbst 1914. Schwarz-grün-gold, P. Gold, Bz. Kn.: Gold. Pflug, Alter Markt.

Gesangvereine im SV. (cf. I. c. 1): AGV. Ascania, gest. als AGV. 14. 12. 74, s. 03. 7. 86 korporativ, im SV. s. 17. 2. 87 nach Verschmelzg. m. d. Kartell-Vg. des SV., s. 4. 3. 95 Ascania. Schwarz-h. blau-weiß, P. Silber. Bz. U. S., persönl. schwere e. W. s. SS. 06. EH.: s. 4. 7. 10: Lafontainestr. 27. X, XX, XXX.

Ak. Turnverein im ATB. (cf. I. c. 2): *Gothia, gest. 19. 2. 85 (von ausgetretenen Saxo-Thüringern; anfangs ftr.), bis WS. 86/87 Lebensprinzip, im ATB. s. 17. 2. 87, 24. 10. 01 verschmolzen m. d. fr. ATV. (gest. 1884 als Verbands-Turn-V. d. wissensch. Vereine, rek. WS. 85/86 als fr. ATV.), susp. 1914. D. blau-weiß-h. blau, Schl., s. WS. 96/97 schwere u. leichte e. W. als persönliche. Maturität. Kn.: Geiststr. 32 I.

***Verein Deutscher Stud.** im Kyffh.-Verb. (cf. III. g. 2), gest. 10. 2. 81 als Deutschnationaler Stud.-V., s. Okt. 82 VDSt. Schwarz-weiß-rot, n. g.; schwere e. W. Kn.: Koburger Hof, Kaulenburg.

Freie Burschenschaft m. Mensurbeschränkung: **Cheruskia, gest.

Digitized by Google

20. 10. 1910, s. 4. 12. 11 fr. B. Schwarz-weiß-grün, Ff. schwarz-grün, P. Silber, schwarze Samt-M. FVh.: B. Alemania-Leipzig. Br.: Reichshof, Alte Promenade; Kn.: Friedrichstr. 23.

Christl. Verbindungen m. MV.: a) *Wingolf (cf. II. d. 1), entstanden aus dem Juni 37 gegr. Erbauungskränzchen („Tugendbund"), das 22.6.41 studentischer V. wurde („Alter Verein"); 20.11.43 Trennung zwischen „Altem V." und Pflug; 5.7.44 (offiz. Stiftungsdatum) als Wingolf gest., s. SS. 44 im WB., s. 5. 5. 48 Vb., s. 17. 5. 48 ftr. Schwarz-weiß-gold (s. 17. 5. 48), P. Silber, weiße M. (s. 53, vorher auch schwarze). EH. s. 25.7.93: Hohenzollernstr. 35. — b) im SB. (cf. II. d. 2): **Christl. Stud.-Vb. Tuiskonia, 21.10.56 abgetrennt von Salingia, 5. 8. 75 bis 10.12.79 ohne christl. Prinzip, susp. 25. 10. 1914. D. grün-weiß-kirschrot, P. Silber, kirschrote M. (früher St.). EH. s. 23. 7. 96: Ublandstr. 12. X, XX, XXX.

Kathol. Korporationen m. MV.: a) ftr. ak. Stud.-Vb. im CV. (cf. II. e. 1): Silesia, gest. 22.11.81 als fr. Vg., im CV. s. Juni 83, Vb. s. Juni 84, s. 12. 6. 85 ftr. Rosa-himmelblau-weiß, Ff. blau-weiß, P. Silber, h. blaue M. EH. s. 24. 10. 12: Kronprinzenstr. 16. X, XX, XXX, XXXX. — b) nftr. V. im KV. (cf. II. e. 2): Hansea, gest. 11.7.1900, als korp. V. hervorgeg. aus d. Stammtisch Hallunkia, bis 2.8.00 Hercynia, im KV. adm. VII. 1900, rez. SS. 02. H. grün-rot-weiß, n. g. EH. s. 10.11.12: Jägerplatz 20.

Wissenschaftliche Vereine: a) im Deutschen Wissenschafter-Verband (cf. III. h.; Maturitas): Theol. V., gest. 26.2.75 Violett-weiß-rot, P. Silber, Bz. Freigestellte Sat. Kn.: Bayr. Hof, Friedrichstr. 52. Im Leipz. Verband (cf. III. h. 2). — *Ak. theol. V. Vartburgia, gest. 13. 7. 83, Vartburgia s. WS. 09/10. Violett-weiß-violett, P. Silber. Bz.; bed. Sat. (im Eisenacher Kartell s. 83; cf. III. h. 1). X, XX, XXX. Kn.: St. Nikolaus, Nikolaistr. — Klass.-Phil. Vb. Palatia, gest. 8.3.77 als Philolog. V., WS. 80/81 bis SS. 10 klass. Phil. Verein, s. Anf. 90er Jahre korp., s. WS. 10/11 Palatia. Rot-weiß-violett, P. Silber, Bz. (s. WS. 02/03). U. S., schwere e. W. (s. WS. 89/90 im Naumburger KV., cf. III. h. 3). Kn.: Gold. Pflug, Alter Markt 27. — Philolog. Vb. Frankonia, gest. 25. 6. 80 als Ak. Neu-phil. V., s. SS. 03 Frankonia, s. SS. 09 Vb., vertagt. Blau-gold-rot; Bz. (s. WS. 94/95). U. S., s. WS. 05/06 schwere, s. SS. 11 leichte e. W. (Im WCV. s. 9. 12. 80, cf. III. h. 4.) X, XX, XXX. — Math.-Naturw. Vb. Markomannia, gest. 24. 5. 67, bis SS. 1913 Math. V. Orange-weiß-d. blau, P. Silber, Bz. U. S., schwere e. W. s. Ende SS. 1909. (Im Arnst. Verbande s. SS. 68; cf. III. h. 6). Kn.: Vereinshaus St. Nikolaus, Nicolaistr. — Susp. s. SS. 1903: Ak. Histor. V., gest. XI. 78. Blau-weiß-rot (s. 87 im Leuchtenburgbund, cf. III. h. 5). — b) Sonstige: Ak. Landwirtsch. V., gest. 11. 2. 63. Weiß-schwarz-weiß, P. Silber, Bz.; u. S. (82 bis WS. 02/03 u. s. WS. 05/06 im Verband (cf. III. h. 10). EH.: Wilhelmstr. 20. — Jurist. V., gest. SS. 14. Kn.: Tulpe. — Medizin. V., gest. 14. 1. 69, susp. WS. 06/07 bis WS. 09/10. H. grün-silber-h. rot, P. Silber, Bz. U. S. Im Gosl. Verb. (cf. I. c. 8) s. Pfingsten 1911. Kn.: Schultheiß, Poststr. 5. — Ak. staatsw. V., gest. 31.7.93. Lokal: Tulpe. — Deutscher Abend (Germanistenkneipe), gest. 1888; nicht korp. — Philosoph. Gesellsch., nicht korp. Lokal: Tulpe.

Digitized by Google

— Stud. V. f. Erdkunde, gest. 12.11.79. O.A. Lokal: Kaiserhof, Reilstr. 132. — Ak. histor. Gesellsch., gest. 9.7.1912, interkorp. Adr.: Melanchthonianum. — Ak. Ortsgr. Gabelsberger Stenographen, gest. 18.1.1911; interkorp. (Verband cf. III. h. 11). — **Ak. Stenogr.-V. Stolze-Schrey, gest. 15.12.1911, susp. 29.12.14; interkorp. (Verband cf. III. h. 12). — Pädag. Gruppe.

Sportvereine: Ak. Ruder.-Vg. Lokal: Geiststr. 32 I. — Hallescher Fußball-Club v. 1896, e. V. Lokal: Angerweg. — Ak. Ruder-Abt. d. Halleschen Ruder-Clubs, gest. Herbst 1910 (im ASB., cf. IV. 10). — Ak. Sport-Vg., gest. 20.12.1912 (im ASB., cf. IV. 10). — Ak. Ausschuß f. Leibesübungen, gest. WS. 12/13. — **Verband stud. Wandervögel.

Freideutsche Vereinigung: Freiland, V. abst. Stud. im DB. abst. Stud. (cf. V. 2), gest. SS. 1914; interkorp.

Studentinnenvereine: a) im VStD. (cf. VI. 1): *Studentinnen-V., gest. 14.11.1908, s. SS. 09 im Verb. Abzeichen: blaue Emailbrosche m. Initialen (s. WS. 13/14). Lokal: Bethckestift, Burgstr. 45. — b) *Deutsche Christl. Vg. Stud. Frauen (cf. VI. 2), gest. 28.7.1904.

Sonstige Vereine: V. f. d. Deutschtum im Auslande, ak. Ortsgr., gest. 19.3.1912 (f. IV. 8). — Ak. Ortsgr. des alldeutschen Verbandes, gest. 18.6.97. — Ak. Ortsgr.-V. des Bundes vom Weißen Kreuz. (Ziel: Bekämpfung der Unsittlichkeit.) Lokal: Geiststr. — Verband klinischer Semester (cf. IV. 13). — Vg. d. Stud. d. Zahnheilkunde (cf. IV. 14), gest. II. 1911. Lokal: Tulpe. — *Deutsche Christl. Stud.-Vg. (cf. IV. 1). Lokal: Christl. Vereinshaus, Geiststr. 29 I. — Ak. Missions-V., gest. 12.5.1842, 7.3.43 genehmigt. Lokal: Ev. Vereinshaus, Kl. Klausstr. (cf. IV. 2). — Vg. d. Freunde Ev.-Protest. Missionsarbeit, gest. II. 1914. — Ak. Wartburgbund, Ortsgr. (cf. IV. 3), gest. WS. 1903/04. Lokal: Ev. Vereinshaus, Kl. Klausstr. — Stud.-Ausschuß f. Jugendpflege, gest. SS. 12. — Stud. Volks-Unterrichtskurse (cf. IV. 16), gest. XI. 1907. — Ungar.-V., gest. 13.10.63. Rot-weiß-grün, n. g. Lokal: Metropol, Gr. Steinstr. 64. — Ak. Bismarckbund, Ortsgr. (cf. IV. 11). Lokal: Tulpe. — Vg. siebenbürg.-sächs. Hochschüler (cf. IV. 16). — Kathol. Zirkel (karitativ). — *Ak.-sozialer V., gest. 28.4.1913, erneut SS. 16. Lokal: Weidenplan 4 (Verband cf. IV. 19). — Ak. Kirchenchor. Lokal: Melanchthonianum, Zimmer 1/2. — Ausschuß f. stud. Mitarbeit in d. Jugendpflege, gest. 21.6.12. — Deutsch-völk. Stud.-Verband, gest. SS. 1914. — Ortsgr. des Ak. Hilfsbundes, gest. 19.1.1916.

Freistudent. Organisationen: Freie Studentenschaft, organisiert 9.12.98, bis IV. 1902 Finkenschaft, neuorg. 2.2.06, beh. aufgelöst 29.5.11, rek. 7.6.12 als Vg. v. Nichtinkorp.; Mitgl. d. D. Fr. St. (cf. VII. 1). Geschäftsstelle: a. d. Univ. 10. — Verband nichtinkorporierter Freunde d. ak. Lesehalle, gest. 1.8.1911, aufgelöst 28.1.1916.

Der SC., die Burschensch., der LC. u. d. VC. bilden seit WS. 10/11 den Halleschen Waffenring (bis II. 1913 „Lose Vereinigung") zwecks

Digitized by Google

gemeinsamen Vorgehens in Waffenangelegenheiten, in den 1913 auch die T. Saxonia und der Ak. Landw. V. mit beratender Stimme aufgenommen sind. Ferner haben sich WS. 13/14 Fridericiana, Markomannia, Palatia, Rhenania, Shakespeareana, Thuringia u. Frankonia zu einem Waffenverband zusammengetan. — Wingolf und Tuiskonia bilden den PC. 14. 12. 61 bis 8. 5. 75, I. 84 bis 16. 2. 90 u. s. 18. 1. 92; s. WS. 11/12 haben sich Wingolf, Tuiskonia, Theol. V., Vartburgia u. DCSV. zum „Ak. Diskussionsabend" vereinigt.

Zur alljährl. Veranstaltung eines Ak. Spielfestes hat sich SS. 13 ein Ausschuß gebildet, dem die Ak. Sport-Vg., ATV. Gothia, VC., B. Alemannia, VDSt., Sängersch. Friedericiana, Saxonia und wissensch. Vb. Palatia u. Markomannia, angehören.

HEIDELBERG.

Immatr.: Betrag 20 ℳ bezw. 12 ℳ; Termin 28. Okt. – 20. Nov., später nur bei ausreichender Motivierung. Frauen werden bei Beibringung der zur Immatrikulation erforderlichen Reifezeugnisse (§ 6 der Akadem. Vorschriften) immatrikuliert; Gesuche sind an die Immatrikulations-Kommission zu richten. Hörerinnen (ohne Hospitantenschein, nur mit einem für jedes Semester zu erneuernden Erlaubnisschein) werden auch ohne Reifezeugnisse bei genügender wissenschaftlicher Gewähr und im Einverständnis mit den betreffenden Dozenten von der theol., philosoph. und naturwissenschaftl. Fakultät zugelassen, von der medizinischen solche Frauen, die an einer deutschen oder gleichwertigen Universität die medizinische Doktor- oder Arztprüfung abgelegt haben. Gesuche mit Vorbildungszeugnissen an d. Fakultätsdekan; Erlaubnis jederzeit widerruflich. Erwerbung des Doktorgrades in der philos. und naturwissenschaftl. Fakultät nur nach vorgängigem Studium an der Universität Heidelberg, nach der Promotionsordnung f. männliche Studierende. Exmatr. 10 ℳ. Vorlesungen: Belegen bis 28. Nov. bezw. 28. Mai; Honorar für einfache 4—5, für Demonstr. etc. 6—10 ℳ pro Wochenstde. Honorarbefreiungsgesuche: letzter Termin zur Einreichung 5. Nov. bezw. 5. Mai. Auditoriengeld 5 ℳ pro Sem. Institutsgebühr f. Med., Pharm. u. Naturwiss. 5 ℳ (Ausländer 25 ℳ). Krankenkasse: Akad. Kranken-Verein 3 ℳ (Ausländer 5 ℳ). pro Sem., obligator. Behandlung unentgeltlich durch die Vereinsärzte in der Wohnung der Patienten oder in den klin. Anstalten; in letzterem Falle übernimmt der Verein eine Hälfte der Verpflegungskosten in der I. Klasse. Gegen Unfall sind alle Studierenden versichert. Die Prämien betragen pro Semester 50 Pf. bis 3 ℳ je nach der Gefahrenklasse. Bibliotheksgebühr 2 ℳ. Beitrag für den Ausschuß der Studentenschaft 2 ℳ. Geselligkeit: Die Gesellschaften Museum und Harmonie gestatten gegen Beitrag von 6 ℳ im S.-S. und 12 ℳ im W.-S., bezw. gegen 5 ℳ und 8 ℳ den Zutritt zu ihren Lesezimmern, Bibliotheken

Digitized by Google

etc. und ihren Konzerten, Bällen und Réunions. An Studierende werden Wohnungen vermietet entweder für ein ganzes Semester zum Preis von 70—150 ℳ, oder für einen Monat zum Preis von 20—30 ℳ. Bedienung 2—3 ℳ monatl., Mittagessen ca. 1,— ℳ. Auskunft durch das Städt. Verkehrsbureau, Leopoldstr. 2.

Ruprecht-Carls-Universität.

Gestiftet 1386.

Beginn der Vorlesungen 23. Oktober.

Rektor: Seine Königl. Hoheit der Großherzog von Baden **Friedrich**, — *Prorektor*: **Bezold** (phil. Fak.). — *Dekane*: **Wobbermin, Thoma,** Albr. **Kossel, Braune, Stäckel.**

I. Theologische Fakultät.

Dekan: Gg. **Wobbermin.**

Pff. ord.: L. **Lemme** (8. 8. 47) Dogmengesch. 2; dogmengesch. Sem 1 m. 2 pg. — Hans **v. Schubert** (12. 12. 59) Kirchengesch. d. 17. u. 18. Jahrh. 3; Gesch. d. Urchristent. 3; v. d. Antike z. Mittelalt., Grundlag. d. mittelalt.-kirchl. Kultur 1 m. 1; kirchengesch. Sem. 1 m. 2 pg. — Gg. **Wobbermin** (27. 10. 69) Dogmat. II (spez.) Tl. 4; Hauptprobl. d. allg. Religionswiss. 1ö.; systemat. Sem. 1 m. 2 pg. — **J. Bauer** (12. 9. 60) schwier. Predigtstoffe 2; Reformat.-Jubelfeiern, insbes. d. v. Jahre 1817 1; homilet. Uebgn. u. Kritiken (m. Frommel) 4 pg.; liturg. Uebgn. 1 pg.; Uebgn. z. Bibelkde. 1 pg.; katechet. Uebgn. 1 m. 2 pg. — Gg. **Beer** (12. 11. 65) Einltg. ins A. T. 4; Jesaja 4; hebr. Grammat. f. Anf. u. Vorger. je 2; alttest. Sem. 1 m. 2 pg.; jüd.-hellenist. Uebgn. 1. — Mart. **Dibelius** (14. 9. 83) Römerbr. 4; kathol. Briefe in Auswahl 3; neutest. Sem. 1 m. 2 pg.

Nichtetatsm. Pff. ext.: F. **Niebergall** (20. 3. 66) Konfirmat. u. Konfirmandenunterr. 1 pg.; Katechet. 3. — O. **Frommel** (14. 5. 71) Gesch. d. Predigt v. Schleiermacher an 2 pg.; Lehre v. d. Seelsorge 2 pg.; s. a. Pf. ord. Bauer. — **Erw. Preuschen,** wicht. Fragen aus d. Leben Jesu 1 m. 2.

Lehrer am prakt.-theol. Seminar: Musikdir. Pf. Ph. **Wolfrum** (17. 12. 54) (Musikwiss.) s. phil. Fak. — Stadtschulr. R. **Rohrhurst,** katechet. Uebgn. 1½ pg.; Gesch. d. badisch. Volksschule 1 pg.

II. Juristische Fakultät.

Dekan: R. **Thoma.**

Pff. ord.: R. **Schröder** (19. 6. 38) dtsch. Privatr. 4; Handelsr. nebst Wechsel- u. Scheckr. 5. — K. **v. Lilienthal** (31. 8. 53) Einf. in d. Rechtswiss. 4; dtsch. Reichsstrafr. 4; strafrechtl. Uebgn. 1 m. 2. — F. **Endemann** (24. 5. 57) dtsch. bürgerl. R., allg. Tl. (BGB. I) 5; röm. R. u. röm. Zivilproz. 5; Uebgn. (bürgerl. R.) f. Anf. 1 m. 2. — O. **Gradenwitz** (16. 5. 60) Syst. d. röm. Privatr. 6; dtsch. bürgerl. R., Schuldverh. (BGB. II) 5; Uebgn. (bürgerl. R.) f. Vorger. 1 m. 2. — Gerh. **Anschütz** (10. 1. 67) dtsch. Rechtsgesch. 4; dtsch. Reichs- u. Landesstaatsr 5; Uebgn. (öff. R.) 1 m. 2. — K. **Meinsheimer** (20. 10. 69) dtsch. bürgerl. R.: Sachenr.

Digitized by Google

(BGB. III) 3, Familienr. (BGB. IV) 3; Zivilprozeß I (ohne Zwangsvollstreckg.) 4. — R. **Thoma** (19. 12. 74) dtsch. Reichs- u. Landesverwaltgsr. 4; Völkerr. 3.

Pff. ord. hon.: Eug. **v. Jagemann,** Exz. (25. 5. 49) Ⓚ liest nicht. — **Alfr. Seng** (26. 10. 51) zivilprozessuale, d. bürgerl. R. mitumfass. Uebgn. 1 m. 2. — E. **Walz** (11. 7. 59) (Staats- u. Verwaltgsr.) liest nicht. — F. **Preisigke,** Staatsverwaltgsdienst im griech.-röm. Aegypten auf Grund d. Papyrusurkdn. (Uebgn.) 1 m. 2 pg.

Nichtetatsm. Pff. ext.: Arth. **v. Kirchenheim** (15. 4. 55) Ⓚ kathol. u. evang. Kirchenr. 4; Polit. u. allg. Staatsr. als Einf. in d. Staatswiss. 1 m. 2. — F. **Affolter** (10. 2. 62) dtsch. bürgerl. R., Erbr. (BGB. V) 4; Urheber- u. Erfinderr. 1; Konkursr. 1; Zwangsvollstreckg. 1; Repetit. d. röm. R. 1; Pandekt.-Exeg. 2; Repetit. d. dtsch. bürgerl. R. 1; Uebgn. (röm. R.) f. Anf. 1 m. 2. — Leop. **Perels** (7. 3. 75) Handelsr. II (Schiffahrtsr. u. Privatversichergsr.) 1. — Frz. **Doehow** (27. 1. 75) Ⓚ Sozialgesetzgebg. 1; Staatsbürgerkde. 1; Rechtsentw. in Preußen 1. — Walt. **Schönborn** (19. 7. 83) (Staatsr.) liest nicht. — Eberh. Frhr. **v. Künßberg** 28. 2. 81) Ⓚ dtsch. Strafr. 1 ö.; dtschrechtl. Uebgn. 1 pg.

Fortbildgskurse in Griech. u. Lat. s. P.-D. Eug. **Fehrle** (phil. Fak.).

III. Medizinische Fakultät.

Dekan: Albr. **Kossel.**

Inakt. Pff. ord.: W. **Erb** (30. 11. 40) (inn. Med.). — Frz. **Knauff** (24. 9. 85) (Hyg.). — Th. **Leber** (29. 2. 40) (Augenh.). — Alb. **Narath** (13. 9. 64) (Chir.). — M. **Fürbringer** (30. 1. 46) (Anat.).

Pff. ord.: Aug. **Wagenmann** (5. 4. 63) Klin. d. Augenkrkhtn. 3; Arbtn. im Labor. tägl. — Albr. **Kossel** (16. 9. 53) Exp.-Physiol. inkl. physiol. Chem. 4 + 1 m. 2; physiol. Uebgn. f. Vorger. tägl.; wiss. Labor.-Arbtn. tägl. — Rud. **Gottlieb** (1. 9. 64) exp. Pharmakol. 4; Arbtn. im Inst. tägl. pg. — Lud. **Krehl** (26. 12. 61) Ⓚ (inn. Med.) liest nicht, s. Pf. ord. hon. J. Hoffmann. — P. **Ernst** (26. 4. 59) allg. Pathol. u. pathol. Anat. 5; Demonstr.-Kurs d. pathol. Anat. 1; Sektionskurs 4; pathol.-histol. Uebgn. f. Geübt. tägl. pg.; gerichtl. Med. 1; pathol.-histol. Kurs, f. Zahnärzte. — K. **Menge** (18. 8. 64) geburtsh.-gynäkol. Klin. 3; geburtsh. Operat-Kurs m. Uebgn. am Phantom 3; Arbtn. im Labor. tägl. pg. — Frz. **Nissl** (9. 9. 60) psychiatr. Klin. 3; forens Psychiatr. 1. — H. **Kossel** (2. 11. 64) Hyg., inkl. prakt. Uebgn. in d. hyg. Untersuchgsmethdn. 4; Labor.-Arbtn. f. Geübt. ganz- u. halbtg. — W. **Fleiner** (6. 12. 57) med. Poliklin. 4. — M. **Wilms** (5. 11. 64) Ⓚ chir. Klin. 5; Unfallchir. u. Begutachtg. 1. — H. **Braus** (15. 8. 68) Anat. d. Menschen (Beweggsappar., Eingeweide) 6; Demonstr. 1; anat. Präparierübgn. (m. Elze) tägl.

Pff. ord. hon.: Vinz. **Czerny,** Exz. (19. 11. 42) Ther. d. Krebse u. klin. Visite (m. Werner) 1. — Werner **Kümmel** (29. 4. 66) Klin. d. Ohren-, Nasen- u. Kehlkopfkrkhtn. 2. — J. **Hoffmann** (28. 3. 57) med. Klin. 4; Nervenklin. 1.

Etatsm. Pff. ext.: Gottl. **Port** (24. 10. 67) Klin. d. Zahn- u. Mundkrkhtn. 2; Plombierkurs 6 m. 2; zahntechn. Kurs ganztg.; Metallurg.

Digitized by Google

u. Technol., f. Zahnärzte 1; konserv. Zahnhlkde. 1. — Siegfr. **Bettmann** (16. 6. 69) Ⓚ Klin. d. Haut- u. Geschl.-Krkhtn. 3. — E. **Moro** (8. 12. 74) Kinderklin. 3.

Nichtetatsm. Pff. ext.: Aug. **Ewald** (7. 6. 49) theoret. u. prakt. Kurs d. Histol. 4 m. 2. — Gg. Benno **Schmidt** (18. 3. 60) Ⓚ Verbandkurs in Verbdg. m. d. Lehre v. d. Fraktur. u. Luxat. 2. — Osk. **Vulpius** (30. 1. 67) Ⓚ (Chir.) liest nicht. — Hugo **Starck** (29. 7. 71) Ⓚ (inn. Med.) dgl. — K. **Hammer** (25. 3. 63) Ⓚ (inn. Med.) dgl. — F. **Voelcker** (22. 6. 72) Ⓚ (Chir.) dgl. — Siegfr. **Schönborn** (31. 12. 74) Kurs d. klin. Chem. u. Mikrosk. 2. — K. **Wilmanns** (26. 7. 73) Ⓚ (Psychiatr.) liest nicht. — L. **Schreiber** (24. 2. 74) Augenspiegelkurs f. Vorger. 1 m. 2. — R. **Werner** (22. 7. 75) Ⓚ (Chir.) liest nicht. — Gg. **Hirschel** (10. 2. 75) Ⓚ (Chir.) dgl. — Maximil. **Neu** (5. 4. 77) geburtsh. Propädeut. 2; gynäkol. Propädeut. 2. — O. **Ranke** (1. 4. 80) Ⓚ (Psychiatr.) liest nicht. — H. **Marx** (5. 2. 77) Ⓚ (Otol.) dgl. — Kurt **Laubenheimer** (13. 12. 77) (Hyg.) Ⓚ dgl. — Mart. **Zade** (2. 7. 77) Ⓚ (Augenh.) dgl. — Er. **Grafe** (24. 2. 81) physikal. Diagnost. f. Anf. u. Geübt. (in 2 Grupp.) 4. — Th. **Mollison** (31. 1. 74) Anthropol. d. Organsyst. u. Rassenkde. 1; fossile Menschenrassen 1.

Dozz.: Osk. **Schaeffer** (28. 10. 63) Ⓚ (Gynäkol.) liest nicht. — Walt. **Groß** (12. 1. 78) Ⓚ (pathol. Anat.) dgl. — K. **Franke** (29. 11. 79) Ⓚ (Chir.) dgl. — Aug. **Homburger** (18. 12. 73) Psychopathol. d. Kindesalt., allg. Tl. 1; poliklin. Demonstr. 2 m. 2 pg. — Bernh. **Balsch** (13. 6. 80) Ⓚ chir. u. mechan. Orthop. 3. — R. **Siebeck** (10. 4. 83) Ⓚ (inn. Med.) liest nicht. — Kurt **Elze** Ⓚ topogr. Anat., f. Nichtklinizist. 3; s. a. Pf. ord. Braus. — Frz. **Lust** (28. 7. 80) Ⓚ (Kinderh.) liest nicht. — Hans **Gruhle** (7. 11. 80) Ⓚ (Psychiatr.) dgl. — K. **Beck** (4. 3. 80) Diagnost. d. Ohren-, Nasen- u. Kehlkopfkrkhtn. 2. — Hans **Petersen** Ⓚ (Anat.) liest nicht. — Er. **Seidel**, Funkt.-Prüfg. d. Auges 1; Augenspiegelkurs f. Anf. 2. — Frz. **Rost**, chir.-diagnost. Kurs 2; Behdlg. v. Fraktur. u. Luxat. (prakt. Uebgn.) 2; Chir. d. Mundhöhle 2. — Er. Gerh. **Dresel**, Gewerbehyg. 1; Verwaltgshyg. 1.

IV. Philosophische Fakultät.

Dekan: W. **Braune**.

Pff. ord.: Fritz **Schöll** (8. 2. 50) lat. Grammat. nebst ausgew. Kap. d. lat. Synt. 4; philol. Sem.: a) Virgil's Aeneis I., b) Besprechg. einzureichend. Abhdlgn. je 1 m. 2 pg. — F. v. **Duhn** (17. 4. 51) d. Stadt Athen 4; archäol. Uebgn. 1 m. 2 pg. — W. **Braune** (20. 2. 50) histor. Grammat. d. nhd. Schriftspr. m. Berücks. d. Volksmundarten 4; Sem. (altdtsch. Uebgn.) 1 m. 2 pg. — Fritz **Neumann** (3. 4. 54) histor. Grammat. d. neufrz. Schriftspr. 4; Lekt. u. Interpret. e. altfrz. Textes 2; Sem.-Uebgn. (altfrz. u. u. provenzal. Texte) 1 pg. — Eberh. **Gothein** (29. 11. 53) allg. Volkswirtschftsl. 5; Finanzwiss. 4; allg. Wirtschftsgesch. seit d. frz. Revolut. 3; Kolloqu. 1 pg.; volksw. Sem. 14 tg. 1 m. 2 pg.; Exkurs. — Alfr. v. **Domaszewski** (30. 10. 56) röm. Staatsr. 3; attische Gesetzte 1; histor. Uebgn. 1 m. 2. — K. **Bezold** (18. 5. 59) arab. Prosa, II. Kurs 2; Babylon.-Assyr. od. Erkl. e. syr. Schriftstellers 2; semitist. Sem.-Uebgn. 2—3. — Heinr. **Rickert** (25. 5. 63) Syst. d. Philos. 4; Sem. (Kant's Krit. d. rein. Vernunft) 1 m. 2. —

Digitized by Google

Chr. **Bartholomae** (21. 1. 55) Laut- u. Formenl. d. indogerm. Spr. 4; sprachwiss. Sem. (Uebgn.). — J. **Hoops** (20. 7. 65) Gesch. d. engl. Sprache 4; Chaucers „Canterbury Tales" 3; engl. Sem.: a) höh. Kurs (sprachgesch. Uebgn.), b) nied. Kurs (lit.-histor. Uebgn.) je 1. — K. **Hampe** (3. 2. 69) allg. Gesch. d Mittelalt. (768—1024) 4; histor. Sem.: a) Uebgn. z. mittelalt. Gesch. (insbes. Kaiserzeit) 1 m. 2 pg. b) Repetit. 2. — F. **Boll** (1. 7. 67) Homer 4; Gesch. d. Pädag. 3; Repetit. d. klass. Philol., f. Kriegsteiln. 1 m. 2 pg.; philol. Sem.: a) Komödien d. Menander, b) Besprechg. d. eingereicht. Arbtn. je 1 m. 2 pg. — Alfr. **Weber** (30. 7. 68) Ⓚ prakt. Volkswirtschftsl. 5; volksw. u. soziol. Sem.-Uebgn. 14 tg. 1 m. 2 pg. — K. **Neumann** (1. 7. 60) dtsch. Kunst u. Kultur im Zeitalt. d. Gotik (1250 bis Albr. Dürer) 4; kunsthistor. Uebgn. 1 m. 2. — H. **Oncken** (16. 11. 69) allg. Gesch. im Zeitalt. d. Reformat. 4; d. groß. Mächte u. d. auswärt. Polit. d. dtsch. Reichs seit 1871 1; Sem.-Uebgn. (neuere Gesch.) 1 m. 2 pg. — Alfr. **Hettner** (6. 8. 59) allg. Geogr. d. Menschen 4; geogr. Obersem. (Vortr. u. Besprechgn.) 1 m. 2 pg., Untersem. (Einf. in d. Geogr.) 1 pg.

Pff. ord. hon.: M. **Weber** (21. 4. 64) Ⓚ (Nat.-Oekon.) liest nicht. — Jak. **Wille** (6. 5. 53) polit. u. Kulturgesch. d. Kurpfalz 2. — Sam. **Brandt** (1. 5. 48) philol. Prosem.: Briefe Senecas 1 m. 2 pg.; lat. Stilübgn., I. u. II. Kurs je 1 pg.; griech. Stilübgn. 1 pg. — M. Frhr. **v. Waldberg** 1. 1. 58) dtsch. Lit. v. Luther bis Gottsched 3; Schiller 1; Sem.: dtsch. Uebgn., I. Abt. f. Anf.: a) Volkslied u. Kunstlied, b) Anleitg. z. wiss. Arbtn. 1 pg., II. Abt. f. Vorger.: lit.-histor. u. stilgesch. Arbtn. 1 m. 2 pg. — Hans **Driesch** (28. 10. 67) Einf. in d. Psychol. 2; Kant 2; Uebgn. üb. Hume 1 m. 2 pg.

Etatsm. Pff. ext.: Ph. **Wolfrum** (17. 12. 54) evang. Kirchenlied in musik. Beziehg. 1; Harmoniel. in 2 Abt. je 1; kontrapunkt. Uebgn. 1 m. 2; Elem.-Musikl. 1; Generalbasspiel; Orgelspiel; Bachverein u. akad. Gesangverein 1 m. 2 pg. — H. **Ranke** (5. 8. 78) Ⓚ ägypt. u. kopt. Grammat. f. Anf. je 2; ägypt. u. kopt. Texte f. Vorger. 2.

Nichtetatsm. Pff. ext.: J. **Scherrer** (30. 12. 29) Versuche z. Lösg. d. soz. Frage 1. — Alb. **Waag** (10. 6. 63) mhd. Lyrik 2. — Sigm. **Schott** (10. 10. 68) Sem. (Methodenl. d. allg. Statist.) 1 pg. — O. **Cartellieri** (23. 1. 72) Ⓚ Quellenkde. u. Hilfsmittel d. dtsch. Gesch. im Mittelalt. 2; Deutschld. u. Frankr. im Wandel d. Jahrhunderte 1; Sem. (ausgew. Quellen d. Kaiserzeit) 2. — H. **Levy** (22. 5. 81) Ⓚ Einf. in d. Nat.-Oekon. 2; kriegswirtschftl. Probleme 1. — G. **Neckel** (17. 1. 78) Ⓚ mhd. Grammat. m. Uebgn. 2; Gotisch 2. — Alfr. **Schmid** (30. 7. 77) (Philos.) liest nicht. — Ferd. **Fehling** (11. 11. 75) Ⓚ dtsch. Gesch. 1648—1815 2; Sem.-Uebgn. (neuere Gesch.) 2. — B. **Liebich** (7. 1. 62) Einf. in d. Sanskr.-Spr. u. Lit. 2 ö.; Uebgn. in Mittelindisch 2 pg. — K. **Wild** (13. 8. 66) Gesch. d. frz. Revolut. 2. — H. **Wätjen** (14. 2. 76) Gesch. d. Befreiungskr. (1806—1815) 2; d. mittelalt. Stadt in ihr. wirtschftl., soz. u. kulturell. Entw. 1 ö. — Jul. **Ruska** (9. 2. 67) Arab. f. Anf. 3; orient. Sem. (syr. od. arab. Lekt.) 2.

Dozz.: Arth. **Salz** (31. 12. 81) Ⓚ Grundz. d. kapitalist. Wirtschft. 2; Sem.-Uebgn. f. Vorger. 2, — A. **Ruge** (1. 1. 81) Syst. Platons 2; Uebgn. (Grundbegriffe d. modern. Philos.) 1 m. 2 pg. — Hans **Ehrenberg** (4. 6. 83) Ⓚ (Philos.) liest nicht. — F. **Muckle** (8. 1. 83) dtsch. Kultur-

Digitized by Google

ideale 2. — Sally **Altmann** (27.6.78) Geld u. Kredit 1 m. 2; d. Börse 1; Uebgn. 1 pg. — F. **Gundelfinger** (20.6.80) d. Romantik 1. — M. **Wellescr** (18.6.74) Ⓚ Sanskr., höh. Kurs 2. — Rud. **Pagenstecher** (4.8.86) Kunst u. Kultur d. Römerzeit in Deutschld. 2; archäol. Uebgn. z. Homer 1 pg. — Em. **Lederer** (22.7.82) Hauptprobl. d. Arbeiterbewegg. 2; d. fremd. Volkswirtschftn. im Kriege 1; volksw. Uebgn. 14 tg. 1 m. 2 pg. — H. **Güntert** (5.11.86) grammat. Uebgn. an ahd. Texten 1; ausgew. Hymnen d. Rigveda 1; Altbulgar. 1. — Leon. **Olschki**, Voltaire 2; neufrz. Sem.-Uebgn.: a) Rekapitulat. d. frz. Grammat., b) lexikal. Untersuchgn. je 1 m. 2; Spanisch 1 m. 2 pg. — Eug. **Fehrle** Ⓚ griech. Metrik 2; lat. kursor. Lekt. 2; Griech. f. Anf. 3, f. Vorger. (Lekt. Platon) 1; lat. Fortbildgskurse: a) Livius, b) Dichter d. augustin. Zeit, c) iurist. Schriften je 2. — K. **Jaspers**, Relig.-Psychol. 2. — Wolfg. **Windelband** Ⓚ Zeitalt. Ludw. XIV. 2; Uebgn. z. neuer. Gesch. 1. — Pf. Frz. **Thorbecke**, Afrika m. bes. Berücks. in Weltwirtschft. u. europ. Kolonisat. 2.

Lekt.: Eug. **Herrmann**, Osman.-Türk. 2; Aegypt.-Arab. 2.

Beauftr. Dozz.: Pf. Th. **Koch-Grünberg** (9.4.72) Mythen u. Legenden d. Naturvölker 1 pg. — Pf. F. **Schmidt**, photogr. Kurse f. Anf. u. Vorger. je 2. — Dr. **Hauck** Ⓚ Kartenzeichn. u. -lesen 2. — Pf. E. **Werner**, neuengl. Sem.-Uebgn. (in 2 Abt.) je 2; engl. Lautbildg. 1.

Zu Lehrkursen zugelassen: Hans **Godeck**, Vorlesgn. aus Goethes Faust, I. u. II. Tl. 1 pg.; prakt. Uebgn. — Maria **v. Campenhausen**, Uebgn. im Sprechen auf phonet. Grundlage f. Anf. 2; Vortr.-Uebgn. f. Vorger. 1; Vorlesgn. aus e. Epos 1 pg. — Mich. **Winkler**, Stenogr.-Kurse.

V. Naturwissenschaftlich-mathematische Fakultät.

Dekan: P. **Staeckel**.

Inakt. Pff. ord.: Gg. **Quincke** (19.11.34) (Phys.). — W. **Valentiner** (22.2.45) (Astron.).

Pff. ord.: O. **Bütschli** (3.5.48) Zool. I. 3; zool. Prakt. u. Anltg. z. wiss. Arbtn. (m. Herbst) tägl. — Gg. **Kiebs** (23.10.57) exp. Pflanzenphysiol. 4; mikrosk. Prakt. f. Anf. 2 m. 2; botan. Prakt. f. Geübt. tägl. — Th. **Curtius** (27.5.57) Exp.-Chem. II. 5; chem. Prakt. f. Anf. u. Geübt. (m. Jannasch, Trautz, u. Müller) tägl. (einbegriffen als spez. Kurs: Trautz, prakt. Einf. in d. physikal. u. Elektrochem. 4—6 wöch.); chem. Prakt. f. Med. halbtg., f. Lehramtskand. halbtg. — Phil. **Lenard** (7.6.62) Exp.-Phys. 4; physikal. Prakt. (m. Becker) 2 m. 3; wiss. Labor.-Arbtn. f. Vorger. (m. Becker) 5 m. ganztg.; physikal. Sem. u. Kolloqu. 1 pg. — P. **Staeckel** (20.8.62) Ⓚ Diff.- u. Integr.-Rechng., II. Tl. 4; Uebgn. dazu (Untersem.) 1; algebr. Kurv. u. Fläch. 3; Obersem. (m. Perron) 2. — M. **Wolf** (21.6.63) Elem. d. Astron. 1 m. 2 pg. — E. Ant. **Wülfing** (27.11.60) allg. Mineral. 4; Petrogr. I. 1 m. 2; mineral. Prakt. 1 m. 2, f. Vorger. 1 m. 3; Arbtn. im Inst. tägl. halb- od. ganztg. — W. **Salomon** (15.2.68) Geol. (inn. Dynam.) 5; geol.-paläontol. Prakt.: klein. 1 m. 3, groß. halb- od. ganztg. — Osk. **Perron** (7.5.80) Diff.- u. Integr.-Rechng. 4; Funkt. e. reell. Veränderlichen 3; mathem. Untersem. 1; s. a. Pf. ord. Staeckel.

Digitized by Google

Pff. ord. hon.: Leo **Königsberger,** Exz. (15. 10. 37) Prinzipien d. Mechan. 3; ellipt. Funkt. 2. — K. **Koehler** (6. 2. 55) analyt. Geom. d. Raumes 3. — Mor. **Cantor** (23. 8. 29) (Mathem.) liest nicht. — Aug. **Horstmann** (20. 11. 42) (Chem.) dgl. — L. **Koch** (27. 1. 50) mikrosk. Untersuchg. v. Pulvern (Uebgn.) 3. — V. **Goldschmidt** (10. 2. 53) Messen, Zeichn. u. Berechn. d. Kristalle 2; Bestimm. d. Mineralien 2; Lötrohranal. (Prakt.) 2; Labor.-Arbtn. tägl. — A. **Schmidt** (27. 2. 36) (Geol.) liest nicht.

Etatsm. Pff. ext.: P. **Jannasch** (2. 10. 41) Gewichtsanal. 2; chem. Untersuchg. d. Nahrgs.-u. Genußm. 1; gasanalyt. Prakt. (m. Müller) 1 m. 4; analyt. Prakt. z. Untersuchg. d. Nahrgs.- u. Genußm. 1 m. 5. — Em. **Knoevenagel** (18. 6. 65) ⓚ Chem. d. Benzolderivate; Chem. u. Technol. d. Teerfarbstoffe. — M. **Trautz** (19. 3. 80) physikal. Chem. 3; physikal.-chem. Besprechg. anorg. u. org.-chem. Arbtn. 2; Theor. d. elektromotor. Kräfte chem. Ketten 2. — Aug. **Becker** (19. 2. 79) theoret. Mechan. d. starr. u. deformierbar. Körper 4; theoret.-physikal. Uebgn. 1 pg.; s. a. Pf. ord. Lenard.

Nichtetatsm. Pff. ext.: F. **Krafft** (21. 2. 52) anorg. Chem. 4; prakt. chem. Uebgn. u. Arbtn. im Labor. 5 m. ganztg.; chem. Prakt. f. Anf. 5 od. 3 m. halbtg.; Gesch. d. Chem. 2–3; Ferienkurse. — Rob. **Lauterborn** (22. 10. 69) Einf. in d. einheim. Tierwelt (Wirbeltiere) 1 m. 3. — Hugo **Glück** (13. 12. 68) systemat. Darstellg. d. wicht. Pflanzenfamilien I (nied. Pflanzen) 3; Bestimm. v. nied. Pflanzen 1 m. 2; Pharmakogn. 3; Exkurs. — Rob. **Stollé** (17. 7. 69) ⓚ pharmaz. Chem. II.; qualitat. Anal. — E. **Mohr** (30. 5. 73) Stereochem. 1. — Kurt **Herbst** (29. 5. 66) Tierpsychol. 1; s. a. Pf. ord. Bütschli. — Aug. **Kopff** (5. 2. 82) ⓚ (Astron.) liest nicht. — E. **Muckermann** (15. 11. 74) ⓚ analyt. Methdn. offizinell. Arzneimittel; Wasser-u. Harnanal. — E. **Müller** (18. 2. 81) Gasanal. u. -volumetr. 1; prakt. Uebgn. dazu 1 m. 2; s. a. Pf. ord. Curtius u. Pf. ext. Jannasch. — K. **Bopp** (28. 3. 77) ⓚ (Mathem.) liest nicht. — K. **Ramsauer** (6. 2. 79) ⓚ (Phys.) dgl.

Dozz.: Hugo **Merton** ⓚ (Zool.) liest nicht. — A. **Wurm** ⓚ (Geol.) dgl. — Wolfg. **v. Buddenbrock** ⓚ (Zool.) dgl. — Rud. **Lieske** ⓚ (Botan.) dgl.

Turnlehrerbildungskurs: Pf. F. **Niebergall,** Pädag. in ihr. Anwendg. auf d. körperl. Erziehg. 1 g. — Pf. O. **Carteilieri,** Gesch. d. Turnwes. u. d. Jugendpflege 2 g. — Pf. S. **Schönborn,** Physiol. u. Hyg. d. menschl. Körpers 2 g. — Dr. **Rissom,** Methodik u. Systemat. 2 g.; Gerätekde. 1 g. — Fechtl. **Wehlitz,** prakt. Turnen 8 g.

Privatlehrer: Phil. A. **Meeser,** dtsch., engl. u. frz. Sprache. — Dr. **Leviné,** russ. Spr. — Maler G. **Schmitt,** Zeichn. u. Malen. — Fechtl. Dr. H. **Wehlitz** ⓚ Fechtkunst. — Turnl. W. **Hogenmüller** ⓚ Turnen. — Reitl. K. **Christian,** Reitkunst. — Tanzl. Ed. **Bittler** ⓚ Tanzunterr.

Universitäts-Bibliothek.

Die Bücherausgabe ist geöffnet tägl. v. 11—1 u. Mittw. v. 3—5 Uhr, das Lesezimmer tägl. v. 9—1 u. 3–6 Uhr mit Ausnahme v. Sonnabend nachm.

Digitized by Google

Dir.: Pf. ord. hon. Dr. Jak. **Wille** (6. 5. 53). — *Bibl.*: 1) Pf. Dr. P. **Hintzelmann** (17. 12. 58). 2) Pf. Dr. Rud. **Sillib** (27. 2. 69) ⊛; 3) Dr. H. **Finke** (12. 11. 77). — *Custos:* Dr. M. **Crone.**

Seminare und Institute.

Evangel.-protest.-theologisches Seminar: a) praktisch-theol. Seminar: Dir. Pf. **Bauer**; b) wiss.-theol. Seminar, alttest. Abt.: Dir. Pf. **Beer**, neutest. Abt.: Dir. Pf. **Dibelius**; kirchengesch. Abt.: Dir. Pf. **v. Schubert**; dogmengesch. Abt.: Dir. Pf. **Lemme**; systemat. Abt.: Dir. Pf. **Wobbermin.** — Jurist. Seminar: Dirr. die ordentl. Professoren d. iurist. Fakultät; Bibl.: Pf. **Dochow.** — Staatswiss. Sem.: Dir. vacat. — Philos. Sem.: Dir. Pf. **Rickert.** — Volksw. Sem.: Dirr. Pff. **Gothein** u. **Weber.** — Philol. Seminar: Dirr. Pff. **Schöll** u. **Boll**, Leiter d. Proseminars: Pf. **Brandt.** — German.-roman. Seminar: Dirr. Pff. **Braune**, F. **Neumann** und **Hoops.** — Sprachwiss. Sem.: Dir. Pf. **Bartholomae.** — Histor. Seminar: Dirr. Pff. **Hampe** u. **Oncken.** — Geogr. Seminar: Dir. Pf. **Hettner.** — Orient. Seminar: Dir. Pf. **Bezold.** — Mathem. Seminar: Dirr. Pff. **Perron** u. **Stäckel.** — Physikal. Seminar: Dir. Pf. Dr. **Lenard.** — Archäol. Institut: Dir. Pf. **v. Duhn**; Vorst. d. Abt. f. alte Geschichte: Pf. **v. Domaszewski**; Vorst. d. Abt. f. neuere Kunst: Pf. K. **Neumann.** — Aegyptol. Inst.: Dir. Pf. **Ranke.** — Akad. Krankenhaus: Vors. d. Kommiss. Pf. **Wagenmann**; med. Klinik; Dir. Pf. **Krehl**; chir. Klinik: Dir. Pf. **Wilms**; Augenklin. Dir. Pf. **Wagenmann**; Psychiatr. Klinik: Dir. Prof. **Nißl**; Frauenklinik: Dir. Pf. **Menge**; Klinik f. Ohren-, Nasen- u. Kehlkopfkranke: Dir. Pf. **Kümmel**; Institut für exp. Krebsforschung: Dir. Pf. **Czerny**; medizin. Poliklinik: Dir. Pf. W. **Fleiner**; Hautklinik: Dir. Pf. **Bettmann**; Geburtsh.-gynäkol. Poliklinik: Dir. Pf. **Menge**; Kinderklinik: Dir. Pf. **Moro**; Hygien. Institut: Dir. Pf. H. **Kossel**; Zahnärztl. Institut: Dir. Pf. **Port.** — Anat. Institut: Dir. Pf. **Braus.** — Pathol.-anat. Institut: Dir. Pf. **Ernst.** — Physiol. Institut: Dir. Pf. A. **Kossel.** — Pharmakol. Institut: Dir. Pf. **Gottlieb.** — Naturwiss. Institute: Physikal. Institut: Dir. Pf. **Lenard.** — Chem. Labor.: Dir. Pf. **Curtius.** — Zool. Institut u. Museum: Dir. Pf. **Bütschli.** — Botan. Institut u. Herbarium, Botanischer Garten: Dir. Pf. **Klebs.** — Mineral.-petrogr. Institut: Dir. Pf. **Wülfing.** — Geol.-paläontol. Institut: Dir. Pf. **Salomon.** — Modellkabinett: a) mathemat. Abt.: Dir. Pf. **Perron**; b) Physikal. Abt.: Dir. Pf. **Lenard.** — Forstbotan. Anlagen im Schloßgarten: Respizient Pf. **Klebs.**

Akademische Vereinigungen.

Commentwaffe: Korbschläger.

Corps im K. S C V. (cf. I. a. 1). Heidelberger SC.: Suevia, gest. 27. 3. 1810, susp. März 1836, bestand als „Kneip-V. der Inländer", rek. als C. 9. 12. 36, susp. Juli bis 4. 11. 1856. Schwarz-gelb-weiß v. u., P. Gold, gelbe M., Fm. schwarz-gelb-schwarz u. CKm. Kartell m.

Digitized by Google

Teutonia-Ma. u. Isaria-Mch. EH.: Klingenteich 4. — Guestphalia, gest. 1. 12. 1818, susp. 31. 5. 20 bis 15. 12. 21, Aug. 28 bis 28. 11. 29 u. 3. 11. 35, bestand als Kneip-V., rek. als C. 21. 12. 36, susp. 23. 4. bis 21. 6. 49, Juli bis 4. 11. 56 u. 27. 5. 75 bis 8. 5. 76. Grün-weiß-schwarz (bis 16. 12. 21 grün-schwarz-weiß), P. Silber, grüne M., Fm. grün-weiß-grün. Kartell m. Suevia-Tü. s. 1834. EH.: Neue Schloßstr. 4; Bz.: Café Ritzhaupt. — Saxo-Borussia, gest. 16. 12. 20, susp. Anf. August 28 bis 25. 8. 28, 17. 8. 33 bis 4. 2. 40 u. Juli bis 4. 11. 56. Weiß-grün-schwarz-weiß, P. Silber, weiße St. Kartell m. Borussia (Bo.), Saxonia (Gö.), Starkenburgia (Gi.). EH.: Anlage 34. — Vandalia, gest. 8. 3. 42, hervorgeg. aus dem C. Hanseatia (gest. 4. 11. 28, susp. 5. 12. 41; weiß-rot-weiß), susp. Juli bis 4. 11. 56. Gold-blutrot-gold, P. Gold, rote M., Fm. rot-gold-rot. Kartell m. Bremensia-Gö. EH. s. 1882: Neue Schloßstr. 2; Br.: Café Ritzhaupt, Unterestr. 37. — Rhenania, gest. 15. 1. 49 [hervorgeg. aus dem C. Nassovia, gest. 15. 11. 38; blau-weiß-orange], susp. Juli bis 4. 11. 56 u. Okt. 58 bis 25. 1. 62. D. blau-weiß-rot, P. Gold, d. blaue M., Fm. blau-weiß-blau. Kartell m. Suevia-Mch. EH. s. SS. 82: Hauptstr. 231. — Chargen: X, XX, XXX. Die Füchse tragen keine Bänder, aber Fuchsmützen.

Burschenschaften der Deutschen Burschenschaft (cf. I. a. 4). Heidelberger Burschensch.: Allemannia, gest. 7. 11. 56. als Mannheimerkneipe (Progreß-Vb.), susp. Herbst 1914. Schwarz-weiß-ziegelrot v. u., P. Silber, ziegelrote M., Füchse tragen kein Band, nur Bz. u. Bm. Im Süddeutschen Kartell (gest. 8. 5. 61) m. Germania-Tü., Teutonia-Je., Germania-Erl. u. Teutonia-Ki. EH. s. 22. 12. 89; Karlstr. 10. — Franconia, gest. 24. 10. 56 als schwarze Progreß-Vb. Badenia, bestätigt 15. 11. 56 (offiz. Stiftungstag), s. 19. 1. 57 ftr., WS. 57/58 verschmolz mit ihr die B. Saxonia (gest. 1854, grün-weiß-rot), s. 28. 4. 58 Franconia, u. S. s. 29. 10. 60, s. 6. 5. 61 B., susp. 19. 6. 78 bis 22. 5. 81, s. SS. 84 Lebensprinzip, susp. Herbst 1914. Gold-schwarz-rot-gold [s. 10. 1. 57 rot-gelb-weiß v. u., P. Gold, s. 27. 5. 58 rot-gold-grün, 1. 2. 61 bis WS. 69/70 schwarz-rot-gold], Fb. schwarz-rot-schwarz [SS. 81 bis WS. 81/82 rot-gold-rot, vorher trugen die Füchse kein Band], P. Gold, d. rote St. (bis 13. 5. 61 zinnoberrote M.). Im „grün-weißroten Kartell" (cf. Gött.). EH. s. Pfingsten 93: Neue Schloßstr. 12. — Vineta, gest. 10. 7. 79 als Ruder-V., 1884 genehmigt als schwarze Vb., s. 1899 e. W., s. VII. 09 ftr., s. 15. 1. 10 Ren.-B. in d. DB., rez. Pfingsten 1911, susp. Herbst 1914. Schwarz-weiß-h. blau v. u., P. Silber, h. blaue M., Füchse kein Band. EH. s. 06: Zwingerstr. 8.

Landsmannschaften im CLC (cf. I. a. 6): Zaringia, gest. 8. 2, 82 als „Tischgesellsch. Pfalz u. Kraichgau" (u. S.), s. 87 „Pfälzer Gesellsch.", s. 8. 2. 88 schwarze Vb. Zaringia, s. 11. 6. 90 schwarze Waffen, s. Anf. WS. 01/02 ftr. burschenschaftl. Vb., 1. 5. 03 susp. u. als L. rek., im CLC. adm. 14. 5. 03, rez. s. 23. 5. 04. H. rot-weiß-h. blau (s. 87), Ff. rot-weiß-rot, P. Gold, weiße M. u. Fm. Kn.: Diemerei, Schloßberg 9 I. — Teutonia, gest. 2. 11. 83 als Kameralistischer V., 86 verschmolzen mit dem Jur.-V. zum Rechts- u. Staatsw. V., s. 13. 8. 96 Teutonia u. Couleur, s. 03 wissensch. Vb. ohne Fachprinzip, s. 04 e. W., s. II. 08 ftr., 8. 6. 08 im CLC. adm., rez.

Digitized by Google

1. 6. 09; SS. 14 mit ihr verschmolzen die Altherrenschaft d. Juristen-Vb. Teutonia-Berlin [gest. 18. 2. 84 als Ak. Bund, s. 5. 5. 86 Ak. Rechtsw. V., s. II. 1910 ftr., s. SS. 10 e. W.; schwarz-weiß-schwarz, Fb. weiß-schwarz-weiß, beide auf rotem Grunde m. silb. P., d. rote M., s. I. 12. scharlachrote St.]. Rot-weiß-violett, Fb. weiß-violett, P. Silber, violette M. u. Fm. Kn.: Essighaus, Plöck 97 II. — Cheruskia, gest. 19. 11. 80 als Ak. Neuphil. V., s. SS. 94 Cheruskia, s. SS. 04 wissensch. Vb., s. SS. 06 e. W., s. Anf. WS. 06/07 BM., s. Ende WS. 07/08 ftr. fr. L., im CLC. adm. 27. 10. 08, rez. 1. 6. 09. Schwarz-gold-grün, Fb. gold-grün, P. Gold, schwarze Samt-M. (als Vb. s. SS. 88 rot-schwarz-gold, P. Gold, Bz.). Maturität. Kn.: Marktpl. 4. — Chargen: X, X, XXX.

Turnerschaften im VC. (cf. I. a. 8). VC.-Heidelberg: Ghibellinia, gest. 5. 11. 86 als ATV. Heidelberg m. u. S., s. 17. 12. 86 Ghibellinia u. geschlossene Korp., s. 17. 2. 88 ftr. u. e. W., s. SS. 88 BM., im VC. s. 15. 6. 88, 1. 11. 13 verschmolzen m. d. susp. T. Guestphalia-Freiburg (gest. 15. 7. 86, im VC. s. 19. 5. 93, susp. 20. 6. 1910; grün-weiß-schwarz, Fb. grün-weiß-grün, P. Silber, d. grüne M.), vertagt Aug. 1914. Moosgrün-weiß-rosa, Fb. grün-weiß-grün, P. Silber, grüne M. Maturität. Kn.: Württemberger Hof, Haspelgasse 5. — Rhenopalatia, gest. 6. 1. 85 als schwarze Vb. m. u. S. (hervorgeg. aus einer 11. 11. 83 gest. Pfälzer Tischgesellschaft), ftr., e. W. u. BM. s. WS. 88/89, s. SS. 91 fr. L., Ende WS. 91/92 bis WS. 92/93 susp., s. WS. 94/95 ATV., im VC. s. März 95, susp. 1. 3. 04 bis Anf. WS. 04/05 (während der SS. 92 u. 04: Germania; grün-gold-schwarz v. u., grüne St.), susp. Aug. 1914 bis WS. 14/15. H. blau-weiß-d. blau. Fb. h. blau-weiß, P. Silber. h. blaue St. Maturität. EH. s. 08: Scheffelstr. 16. — Chargen: X, XX, XXX.

Sängerschaft im Weim. CC. (cf. Ib. 2): Thuringia, 17. 6. 1908 gest. u. im WCC., ftr. s. X. 08. Schwarz-karminrot-weiß, Fb. rot-weiß, P. Silber, karminrote M. E. W. Waffen-Vb. m. ATV. Hasso-Rhenania. PVh. m. Zollern-Tüb. (VM.). Kn.: Reichsapfel, Unterestr. 35.

Gruppe der Schwarzen Verb. m. u. S. u. eigenen Waffen: Leonensia, gest. 26. 6. 71, s. 79 u. S., s. WS. 80/81 e. W. Blau-gold-rot, n. g. EH. s. Herbst 1892: Klingentorstr. 10. — Rupertia, gest. 13. 5. 73. D. rot-weiß-d. rot, P. Silber, n. g. EH.: Schloßberg 27/29. — Karlsruhensia, gest. 10. 5. 78, s. SS. u. S., s. 98 e. W. Rot-gold-rot, P. Gold; n. g. Kn.: Weißer Bock, Große Mantelgasse 24.

Burschenschaft im ADB. (cf. I. b. 1): Normannia, gest. 22. 1. 90 als burschenschaftl. Vg. (schwarz-rot-gold, P. Silber, weiße M., n. g.), s. 23. 5. 90 im ADB., susp. Ende SS. 91, rek. 22. 2. 1911 unter Fusion m. d. fr. B. Cimbria [gest. 22. 5. 1909 als ak. zahnärztl. Vb. m. u. S. u. e. W., s. SS. 10 fr. B.], deren Couleur anfangs beibehalten wurde, s. III. 11. Ren. im ADB., Pfingsten 11 rez. Schwarz-d. rot-gold auf weißem Grunde, P. Gold, weiße M. [22. 2. 11 bis WS. 11/12 gold-grün-weiß, P. Gold, grüne St. u. (s. 21. 5. 11) silbergraue Seiden-M. (als Cimbria Ff. grün-weiß)]. Kn.: Weißer Schwan, Hauptstr. 143; Br.: Ritter, Hauptstr. 178. PVh.: Hasso-Rhenania.

Jüd. Korporationen: a) im KC. (cf. I. b. 4): Bavaria, gest. 9. 1.

Digitized by Google

02 [hervorgeg. aus Badenia, gest. 25. X. 90, e. W. s. WS. 93/94, ftr. s. Ende SS. 95, beh. susp. Ende SS. 01, beh. aufgelöst Ende SS. 02], im KC. s. 02, s. SS. 10 ftr. Violett-weiß-orange, Ff. orange-weiß-orange (bis 10. 5. 11 violett-orange), P. Silber, orange M.; e. W. Kn.: Karlstr. 9. PVh. (VM.) m. Wirceburgia-Würzbg. — b) im KJV. (cf. I. c. 10): VJSt. Ivria, gest. 21. 10. 1911 als VJSt. Ivria, 24. 12. 11 bis SS. 14 als VJSt. im BJC., susp. WS. 1914/15. Gelb-blau-weiß, Bz. Schwere e. W. s. SS. 12. Br.: Café Hohenzollern. X, XX, XXX.

Gesangverein im SV. (cf. I. c. 1): Schwarzburgia, Ak. Musikal. Vb. (anfangs SGV.), 5. 7. 99 entstanden aus der 7. 6. 84 gest. Kartell-Vg., sofort im SV. Rot-weiß-gold, P. Gold. Bz. und Schl. mit silb. Zirkel. Schwere e. W. s. VII. 1901; u. S. X, XX, XXX.

Ak. Turnverbindung im ATB. (cf. I. c. 2): Hasso-Rhenania, gest. 11. 6. 99 durch Verschmelzg. d. ak. Turnriege (gest. WS. 98/99) m. d. Altherrenschaft d. susp. Vb. Rhenania-Gießen, s. 4. 11. 99 im ATB., Vb. s. WS. 05/06, susp. 1914. Rot-weiß-d. grün. Bz. E. W. s. WS. 08/09. Waffen-Vh. m. Thuringia u. Normannia. Kn.: Roter Ochse, Hauptstr. 217.

Nichtfarbentragende Verbindung m. u. S.: Freie Wissensch. Vereinigung, gest. 1. 6. 92, susp. Herbst 1914. H. blau-rot-silber, Bz. (Im Bund d. FWV., cf. I. c. 9.) Kn.: Ritterhalle, Leyergasse 6.

Verein Deutscher Stud. im Kyffhäuserverb. (cf. III. g. 1), gest. 5. 12. 82. Schwarz-weiß-rot, n. g. Kn.: Bremeneck.

Nichtkonfessionelle Verbindungen m. MV.: a) Wingolf (cf. II. d. 1): gest. 17. 6. 51 als Christl. Stud.-Vb. durch Verschmelzung der Progreß-B. Germania [grün-weiß-gold] m. d. 1840 gegr. Erbauungskränzchen, s. 20. 11. 51 Wingolf, s. 8. 3. 52 ftr., s. 5. 6. 52 im WB., 6. 6. 53 beh. aufgelöst, rek. 1. 8. 53 als Christl. Stud.-V., s. 4. 11. 56 Arminia, susp. Ostern 59, rek. 11. 11. 82 als Fraternitas Arminia, s. Mai 83 Wingolf, susp. Ende WS. 1914/15 bis 1915.. D. blau-weiß-gold (s. 4. 11. 56; 8. 3. 52 bis 6. 6. 53 schwarz-weiß-gold, schwarze Samt-M.), Fb. blau-gold (s. SS. 03), P. Silber, kornblumenblaue M. (4. 11. 56 d. blaue M., WS. 58/59 bis Ostern 59 u. 11. 11. 82 bis WS. 89/90 weiße), Hm. m. blau-weiß-blau. EH. s. 26. 11. 89: Werrgasse 4; Exkn.: Stiftsmühle. — b) im Badischen Ring u. im VVh. m. d. Schwarzburgbunde (cf. II. d. 2): Hercynia, gest. 29. 11. 52 als geschlossene Korp. (hervorgeg. aus der 1849 gegr. Schlüsselkneipe), s. 23. 10. 54 Hercynia, s. 4. 1. 57 ftr. Progreß-Vb., WS. 62/62 bis 63/64 nftr., s. WS. 66/67 Farbentr. fakultativ, susp. 14. 2. 68; erneut 14. 7. 1907 v. Mitgl. des SB.; VVh. zum SB. s. Pfingsten 09. Violett-rot-gold, Fb. violett-gold, P. Gold, violette Kranz-M. m. gold. Eichenkranz auf rotem Samtstreifen (14. 1. 57 bis 69 blau-gold-rot v. u., blaue Samt-M., SS. 07 blau-rot-gold). Kn.: Diemerei, Schloßberg 9; Exkn.: Siebenmühlental.

Farbentr. kathol.-deutsche Stud.-Verbindung m. MV. im CV. (cf. II. e. 1): Arminia, gest. 17. 7. 87, im CV. s. 29. 8. 87, ftr. s. 16. 5. 89. Schwarz-weiß-h. blau, Fb. blau-weiß-blau, P. Silber, schwarze M. (bis WS. 89/90 h. blaue). X, XX, XXX, XXXX. Kn.: Luxhof, Hauptstr.; Br.: Perkeo.

Kathol. nichtfarbentr. Vereine m. MV.: a) im KV. (cf. II. e. 2):

Digitized by Google

Palatia, gest. 4. 11. 72, hervorgeg. aus der „Stud.-Gesellsch. im kathol. Kasino“ (gest. SS. 71, nicht korp.), im KV. s. 14. 5. 73. Rotgold-himmelblau (n. g.). EH. s. WS. 14/15: Neue Schloßstr. 10. — b) Kath. südd. Stud.-Verein (Kartell cf. II. e. 4): Ripuaria, gest. 10. 7. 99, susp. 1914. Grün-gold-rot, Bz. — c) Unitas (cf. II. e. 3): gest. 11. 7. 1900, im UV. s. 24. 7. 00, susp. SS. 15. Gold-weiß-blau, Bz. Kn.: Luxhof, Hauptstr. 24.

Gesang- u. Sportvereine: Ak. Gesang-V., gest. 26. 5. 85 (nicht korp.). — Ak. Sportklub, gest. August 1901 (nicht korp.). — Ak. Fach-Ausschuß f. Leibesübungen, gest. 1913. — Ak. Ruder-V., gest. SS. 1902, s. SS. 12 korp. u. in ARB. (cf. I. c. 3). Gelb-schwarz, u. S. Kn.: Hotel Schrieder.

Wissenschaftl. Vereine: a) im Wissenschafter-Verband (cf. h. III; VWV.; rek. WS. 05/06; weiß-violett-weiß; e. W.): Ak. theol. V., gest. 15. 6. 63, susp. 16. 5 bis 12. 6. 65 u. WS. 81/82 bis SS. 82, s. 89 korp., susp. Violett-weiß-grün, Bz. (s. 89). Im Eisenacher Kartell s. 74 (cf. III. h. 1). Kn.: Bremeneck. — Philolog. V., gest. 15. 6. 76, beh. aufgelöst Nov. 1900 bis SS. 01, susp. 1914. Violett-weiß-violett (s. 85), P. Silber, Bz. (s. SS. 05). (Im Naumburger KV. s. WS. 89/90, cf. III. h. 3.) Kn.: Reichsapfel, Unterestr. 35 II. — Math.-Naturw. V., gest. 16. 6. 76 (Im Arnst. Verbande s. SS. 76; cf. III. h. 6). Violett-weiß-gold, Bz. schwarz. U. S. — b) sonstige: Naturw. V. Studierender, gest. 6. 1. 76. Weiß-grün-schwarz, P. Gold, Bz. (s. SS. 09). Schwere e. W., s. WS. 12/13 auch leichte. Kn.: Deutsches Haus, Augustinerg. 5 b. — Sozialökonom. Vg., gest. SS. 97. Br.: Café Hohenzollern; Kn.: Deutsches Haus. — Ak. Gesellsch. z. Pflege d. freien Künste, gest. 22. 11. 99. — Ak. Stenogr.-V. Stolze-Schrey, gest. SS. 08: nicht korp. — Journalist. Klub, gest. SS. 1910. Nichtkorp. Lokal: Roter Ochse.

Studentinnen-Vereine: a) im VStD. (cf. VI. 1): V. Heidelberger Studentinnen, gest. als Organisation der Studentinnen, s. 4. 8. 06 im Verbande, s. 08 korp., v. Senat anerk. SS. 09. Lokal: Anlage 34, priv. — b) Deutsche Christl. Vg. Stud. Frauen (cf. VI. 2), gest. 1910. — c) Kathol. Studentinnen-V.: Hildegard, gest. 5. 7. 1916, im VKSt. (cf. VI. 3) s. 21. 7. 16. Violett-weiß-grün. Lokal: Theaterstr. 18. — d) Jüdischer Studentinnen-V., gest. 1913.

Freideutsche Vereinigungen (cf. V.): a) Ak. Freischar (cf. V. 1), als Gründungsgruppe gest. WS. 13/14, s. SS. 14 Freischar, vertagt Herbst 1914. — b) im D. B. a. St. (cf. V. 2): Ak. Gemeinschaft, Loge 115 d. Internat. Guttemplerordens, gest. 24. 11. 1903, bis 7. 9. 09 Ortsgruppe, vertagt.

Sonstige Vereine: Klinikerschaft (Verband cf. IV. 13). — Vg. d. Stud. d. Zahnheilkunde (cf. IV. 13). — Chemikerschaft, gest. 1913. — Deutsche Christl. Stud.-Vg. (cf. IV. 1), gest. SS. 97. Lokal: Marktpl. 4 III. — Stud.-V. f. innere u. äußere Mission, gest. 1888. Lokal: Holländer Hof. — Gustav Adolf-V., gest. 15. 12. 61. Lokal: Holländer Hof, Neckarstaden 12. — Vg. Jüd. Akademiker, gest. 14. 7. 1907, susp. Im BJA. (cf. IV. 5). — Ak. Lesehalle, gest. SS. 07. — Ak. Gesellsch. f. Dramatik, gest. Anf. WS. 09/10. — V. f. d. Deutschtum im Ausland (ak. Ortsgr.), gest. SS. 09. —

Digitized by Google

Sozial-charitative Vg. kathol. Stud., gest. SS. 09. — Deutscher Ak. Freibund, Ortsgr., gest. WS. 1911/12, susp. Herbst 1914 (cf. IV. 12). — Ak. Bismarckbund, Ortsgr., gest. 1912 (cf. IV. 11). — Stud.-pädagog. Vg. (cf. IV. 21). — Ortsgr. d. Ak. Hilfsbundes, gegr. Anf. 1916.

Die Freie Studentenschaft, organisiert April 1904, Mitglied der D. Fr. St. (cf. VII. 1), hat sich 27. 11. 12 aufgelöst.

Den PC. (gest. SS. 88) bilden Arminia und Wingolf.

Der SS. 81 gestiftete, SS. 86 reorganisierte Ausschuß der Studentenschaft setzt sich zusammen aus I. je einem Vertreter einer jeden beim Senat angemeldeten, mindestens 4 Semester bestehenden Korp.; II. 10 Vertretern der nicht inkorporierten Studentensch., die sich zu je 2 auf die 5 Fakultäten verteilen; jedoch darf eine Fakultät von weniger als 80 Mitgliedern nur einen Vertreter wählen. Der Ausschuß bildet ein geschäftsführendes Komitee, welches aus dem I., II. (Schriftführer) und III. (Rechner) Vorsitzenden und je einem Vertreter des SC., der Burschenschaft, der übrigen Korp. und der Nicht-Inkorp. besteht. Bei Aufzügen etc. haben SC. u. Burschenschaft abwechselnd Eröffnung und Schluß des Zuges, die übrigen Korp. folgen in einem bestimmten Turnus, und auf diese die Nicht-Inkorp. nach Fakultäten. Der Ausschuß erhebt von jedem immatr. Stud. zur Bestreitung der laufenden Ausgaben einen Beitrag von 2 ℳ pro Semester.

JENA.

Immatr. 20 ℳ, bezw. 15 ℳ. Anmeldung vorm. 9—12 Uhr i. Universitätsamt (Jenergasse 9, Eingang Fürstengraben). Letzter Termin 3 Wochen nach Sem.-Anf. Zur Immatrikulation sind die Abgangszeugnisse der besuchten Schulen, Universitäten, Hochschulen vorzulegen. Angehörige des Deutschen Reiches haben weiter dasjenige Reifezeugnis einer deutschen höheren Lehranstalt beizubringen, von dessen Besitz im Heimatstaate die Zulassung zu den ihrem Studienfach entsprechenden Berufsprüfungen abhängig ist. Ohne Beibringung dieses Reifezeugnisses können Angehörige des Deutschen Reiches aufgenommen und als Studierende der Zahnheilkunde für die medizinische Fakultät eingetragen werden, wenn sie in bezug auf ihre Schulbildung den für die Zulassung zur Prüfung als Zahnarzt vorgeschriebenen Erfordernissen genügen, für die philosophische Fakultät, wenn sie, a) die pharmazeutische Vorprüfung bestanden und darauf in Apotheken des Deutschen Reiches eine Gehilfenzeit von mindestens einjähriger Dauer zurückgelegt haben oder b) bei dem landwirtschaftlichen Institut der Universität aufgenommen sind oder im übrigen c) dasjenige Maß der Schulbildung nachweisen, welches für die Erlangung der Berechtigung zum einjährig-frei-

Digitized by Google

willigen Dienst vorgeschrieben ist. Ausländer können aufgenommen und für jede Fakultät eingetragen werden, wenn sie sich über eine Schulbildung ausweisen, die der im Deutschen Reich für die Erlangung der Berechtigung zum einjährig-freiwilligen Dienst vorgeschriebenen im wesentlichen gleichwertig ist. Gesuche um Entbindung von den Aufnahmebedingungen sind schriftlich bei dem Universitätskurator anzubringen. Frauen werden nur aufgenommen, wenn sie Angehörige des Deutschen Reiches sind. Sie haben dasjenige Reifezeugnis beizubringen, welches nach den Vorschriften von Männern gefordert wird; im übrigen werden sie bei entsprechender Vorbildung, bezw. Lehrerinnenzeugnis, an allen Fakultäten als Hörerinnen zugelassen. Exmatr. 10 ℳ. Vorlesungen: Honorar für 4 std. 16 ℳ, med.-naturwissensch. 18—21 ℳ, doch wird dasselbe bei Test. paup. halb oder ganz erlassen (Stundung nicht eingeführt). Freitische werden zumeist von den Regierungen der Erhalterstaaten verliehen. Akadem. Krankenverein 3 ℳ das Semester. Aufnahme in die Klinik 1 ℳ täglich. — Für den Fonds zu idealen Zwecken der Studentenschaft 2 ℳ pro Semester. — Lesehalle-Verein: außerordentl. Mitgliedschaft 3 ℳ jährlich (kann von jedermann erworben werden). — Wohnungen werden durch ausgehängte weiße Täfelchen angezeigt. Auskunft durch den Hausbesitzerverein, Holzmarkt 1. Preis einschl. Bedienung, ausschl. Heizung, 20—30 ℳ monatl. Kaffee 4—6 ℳ. Mittagstisch 1,— bis 1,50 ℳ tägl. — Rosengesellschaft, Liedertafel, akademische Gesangvereinsaufführungen, Erholung, Bürgerverein (s. das Schriftchen: Jena als Universität und Stadt, herausg. vom Verein zur Förderung des Fremdenverkehrs. Verlag des Vereins).

Großherzoglich und Herzoglich Sächsische Gesamt-Universität.

Gegründet 1558.

Anfang 16. Oktober, Ende 10. März.

Rektor magnificentissimus: Seine Königliche Hoheit der Großherzog von Sachsen-Weimar-Eisenach **Wilhelm Ernst.** — *Kurator*: Geh. Staatsrat Dr. **Vollert.** — *Prorektor*: **Michels** (phil. Fak.). — *Dekane:* **Wendt, Rosenthal, Abel, Carteilieri.**

I. Theologische Fakultät.

Dekan: Hans **Wendt.**

Pff. ord.: F. **Nippold** (15. 9. 38) (Kirchengesch.) i. R. — Hans **Wendt** (18. 6. 53) Römerbr. 4 p.; Dogmat. I. 4 p.; dogmat. Sem. 1 m. 2 pg. — W. **Thümmel** (6. 5. 56) Liturg. 2 p.; Pastoralbr. 1 m. 2 p.; homilet. u. katechet. Sem. je 1 m. 2 pg.; Wesen d. Protestantism. 1 ö. — Heinr. **Weinel** (29. 4. 74) Ⓚ (N.T.) liest nicht. — Hans **Lietzmann** (2. 3. 75) Kirchengesch. II (Mittelalt.) 4 p.; altchristl. Kunst 2 p.; neutest. Sem. (neutest. Textkritik) 1 m. 2 pg.; kirchengesch. Sem. (Luthers Ent-

Digitized by Google

wicklg.) 1 m. 2 pg. — Willy **Staerk** (15. 12. 66) Genesis 3 p.; israelit.-jüd. Relig. 4 p.; Sagen d. Genesis 1 p.; alttest. Sem. 1 m. 2 pg.; Prosem. (ausgew. Abschn. a. Reg. u. Chronik) $1\frac{1}{2}$ pg.

Pff. ext.: P. **Glaue** (5. 10. 72) Homilet. 2 p.; thüring. Kirchengesch. u. Kirchenkde. 2 p.

II. Juristische Fakultät.

Dekan: **Ed. Rosenthal.**

Pff. ord.: Ed. **Rosenthal** (6. 9. 53) dtsch. Reichs- u. Landesstaatsr., insbes. preuß. u. thüring. 4 p.; dtsch. Rechtsgesch. 4 p.; dtsch. u. internat. Verkehrsr. 2 p. — J. **Riedner** (7. 5. 68) Kirchenr. 4 p.; Reichs- u. Landesverwaltgsr. 4 p.; Rechtsentw. in Preußen 14 tg. 1 m. 2 p.; öff.-rechtl. Uebgn. 1 m. 2 p. — W. **Hedemann** (24. 4. 78) Ⓚ bürgerl. R.: II (Schuldr.) 5 p., III (Sachenr.) 4 p.; Uebgn. (bürgerl. R.) f. Anf. 1 m. 2 p.; Einfluß d. Krieges auf d. jurist. Wesen 1 p. — Heinr. **Gerland** (3. 4. 74) Ⓚ Zivilprozeßr. 6 p.; Uebgn. dazu 1 m. 2 p.; Zwangsvollstreckg. 1 p.; Sem.-Uebgn. (Straf- u. Prozeßr.) 14 tg. 1 m. 2 p. — K. **Rauch** (27. 3. 80) dtsch. Privatr. 4 p.; Handels- u. Seer. 4 p.; R. d. Wertpapiere u. Wechselr. 1 m. 2 p.; handelsrechtl. Uebgn. 1 m. 2 p. — Heinr. **Lehmann** (20. 7. 76) bürgerl. R.: I (allg. Tl.) 4 p., IV (Familienr.) 3 p.; dtsch. Industrier. 1 p.; Uebgn. (bürgerl. R.) f. Vorger. 1 m. 2 p.

Pf. ord. hon.: C. **Knieр** (30. 3. 30) Erkl. e. Digestentitels 1 g.

Pff. ext.: F. **Lent** (6. 1. 82) röm. Rechtsgesch. 4 p.; röm. Privatr. 4 p.; bürgerl. R. V (Erbr.) 1 m. 2 + 1 p. — Aug. **Köhler** (10. 3. 73) dtsch. Strafr. 5 p.; Strafprozeßr. 4 p.; strafrechtl. Uebgn. 1 m. 2 p.

Dozz.: Frz. **Jerusalem** (21. 6. 83) Ⓚ (Staats- u. Verwaltgsr.) liest nicht. — Frz. **Beyerle** (30. 1. 85) Ⓚ (dtsch. R.) dgl.

III. Medizinische Fakultät.

Dekan: **R. Abel.**

Pff. ord.: Bernh. **Schultze**, Exz. (29. 12. 27) (Gynäkol.) i. R. — Aug. **Gaertner** (18. 4. 48) (Hyg.) dgl. — Bernh. **Riedel** (18. 9. 46) (Chir.) dgl. — W. **Biedermann** (14. 1. 54) Physiol. (m. Noll u. Stübel) 7 p.; physiol. Prakt. f. Anf. (m. Noll, Schulz u. Stübel) 2 m. 2 p.; Arbtn. im Labor. f. Vorger. tägl. p. — O. **Binswanger** (14. 10. 52) Klin. d. Geisteskrkhtn. 2 m. 2 p. — Rod. **Stintzing** (18. 12. 54) Ⓚ med. Klin. 7 p. — F. **Maurer** (10. 10. 59) systemat. Anat. d. Menschen I. 6 p.; anat. Präparierübgn. tägl. p.; Ent.-Gesch. d. Wirbeltiere u. d. Menschen 2 p.; Anltg. z. morphol. Arbtn. f. Geübt. tägl. p. — M. **Henkel** (26. 9. 70) geburtsh.-gynäkol. Klin. u. Poliklin. 3 m. $1\frac{1}{2}$ p.; Erkrkgn. d. Wochenbetts. — Wolfg. **Stock** (26. 4. 74) Augenklin. 4 p.; Augenspiegelkurs 2 p.; Begutachtg. v. Augenkrkn. 1 p.; Arbtn. im Labor. tägl. pss. — Er. **Lexer** (22. 5. 67) Ⓚ chir. Klin. 3 m. 2 p.; Arbtn. im Labor. tägl. p. — Rob. **Rößle** (19. 8. 76) allg. Pathol. u. allg. pathol. Anat. 4 p.; Sektionskurs 2 m. $1\frac{1}{2}$ pss. — R. **Abel**, Hyg., spez. Tl. 3 p.; Infekt.-Krkhtn. 3 p.; hyg. Kolloqu. 1 pg.; Arbtn. im Inst. f. Geübt. tägl. pg.

Pff. ord. hon.: K. v. **Bardeleben** (7. 3. 49) topogr. Anat. d. Menschen 3 p. — Heinr. **Klonka** (27. 2. 68) Ⓚ Arzneimittell., f. 6. u. 7. Sem. 2 m. 2 p.; Rezeptierkde., f. 7. u. 8. Sem. 2 p.; Arbtn. im pharmakol. Inst. tägl. pg.

Digitized by Google

Pff. ext.: H. **Engelhardt** (27. 11. 56) theoret. Geburtsh. 2 p. — F. **Schulz** (7. 1. 71) Ⓚ physiol. Prakt., chem. Tl. (m. Biedermann) 2 p.; inn. Sekretion 2 p.; Arbtn. im Labor. tägl. p. — Heinr. **v. Eggeling** (16. 8. 69) Ⓚ Einf. in d. Anat. u. Skelettl., m. Repetit. 6 p. (bis Weihn.); Zellen u. Gewebe 2 p.; vergl. Anat. d. Wirbeltiere 2 p. (nach Weihn.). — Alfr. **Noll** (12. 8. 70) Physiol. d. Nervensyst. 2 p.; Repetit. d. Physiol. 2 p.; s. a. **Pf.** ord. Biedermann. — Jul. **Grober** (27. 9. 75) Ⓚ klin. Propädeut. f. Anf. 3 p.; physikal. Behdlg. inn. Krkhtn. 2 p.; Untersuchg. u. Begutachtg. v. Versichergskrkn. 2 p.; Kriegskrkhtn. 1 ö. — Hans **Berger** (21. 5. 72) Ⓚ gerichtl. Psychiatr. f. Med. u. Jur. 1 p.; Untersuchg. u. Begutacht. v. Gehirn- u. Geisteskrkhtn. 1 p. — E. **Giese** (27. 11. 65) Ⓚ gerichtl. Med., nur f. Med. 2 p. — F. **Lommel** (7. 9. 75) med. Poliklin. 3 p.; Klin. d. Kinderkrkhtn. 2 p. — K. **Wittmaack** (17. 1. 76) Ⓚ Klin. d. Erkrkgn. d. Ohres, d. Nase u. d. Kehlkopfes 2—3 p. — Bodo **Spiethoff** (10. 11. 75) Klin. f. Haut- u. Geschl.-Krkhtn. 2 p. — **W. Strohmayer** (7. 8. 74) psychiatr.-neurol. Diagnost. 1 p.; allg. Psychopathol. 1 p. — Th. **Meyer-Steineg** (9. 5. 73) Gesch. d. Med. 1 p.; Chir. d. Altert. pg. — L. **Wrede** (7. 9. 75) allg. Chir. 3 p.; Akiurg. m. prakt. Uebgn. 2 m. 2 p. — G. **Hesse** (24. 12. 76) Poliklin. f. Zahn- u. Mundkrkhtn. 5 p., f. Med. 1 p.; zahnärztl. Operat.-Kurs 5 m. $2^1/_2$ p.; zahnärztl.-techn. Kurs tägl. p.; Demonstr. 1 m. 2 p. — W. **Busse** (16. 2. 74) Kurs geburtsh. Operat. am Phantom 2 p.; geburtsh. Besprechgn. 2 p.; Frauenkrkhtn. 2 p. — W. **Brünings** (31. 1. 76) Ⓚ Klin. d. Krkhtn. d. Ohres, d. Nase u. d. Kehlkopfes 2 p. — Mor. v. **Rohr**, Entwicklg. d. Probl. d. Sehens m. beid. Augen 1 p. — Ed. **Rehn** (21. 1. 80) Ⓚ Fraktur. u. Luxat. p.; Verbandkurs p.; Cystosk. u. funkt. Nierendiagnost. p. — J. **Stübel** (19. 6. 85) Ⓚ Einf. in d. Physiol., f. Naturwiss. 1 m. 2 p.; s. a. Pf. ord. Biedermann. — V. **Reichmann** (8. 1. 81) med. Klin. 3 p.; klin. Propädeut. 2 p.; klin. Mikrosk. u. Chem. 1 + 1 m. 2 p. — Aug. **Hegner** (6. 2. 80) Funkt.-Prüfgn. d. Auges 1 p.; pathol. Anat. d. Auges 1 p.

Beauftr. Doss.: Ferd. **Gumprecht** (18. 3. 64) soz. Med. 1 ö.

Dozz.: Hans **Thiemann** (23. 7. 78) Röntgentechn. u. -diagnost. 2 p.; Kolloqu. (spez. Chir.) 2 p. — J. **Zange** (12. 22. 80) Ⓚ Otol. u. Rhino-Laryngol. m. bes. Berücks. d. Behandlgsmethdn., f. Geübt. 2 p. — Rud. **Eden** (22. 8. 83) Ⓚ chir. u. orthop. Poliklin. 4 p.; Röntgenl. 1 p. — J. Heinr. **Schultz** Ⓚ med. Psychol. 2 p.; psychiatr. Diagnost. f. Vorger. 1 p. — Arn. **Holste**, Kolloqu. (Pharmakol.) f. Vorger. 2 p. — Heinr. **Erggelet**, Einf. in d. Optik 1 p. — E. **Engelhorn** (30. 6. 81) geburtsh.-gynäkol. Klin. 3 p.; geburtsh. Untersuchgskurs 1 p.

IV. Philosophische Fakultät.

Dekan: Alex. **Cartellieri.**

Pff. ord.: E. **Haeckel**, Exz. (16. 2. 34) (Zool.) i. R. — Berth. **Delbrück** (26. 7. 42) Altisländ. II. 2. — Rud. **Eucken** (5. 1. 46) Psychol. 3 p.; Einltg. in d. Gesamtgesch. d. Philos. 1 p.; ethische Hauptprobl. d. Gegenw. 1 p.; aristotel. Uebgn. (Metaphys.) 1—2 pg. — J. **Thomae** (11. 12. 40) (Mathem.) i. R. — Gg. **Goetz** (3. 11. 49) lat. Epigraph. 3 p.; philol. Sem.: Abt. I (Catulls 63. Gedicht), Abt. II (Quintilians X. B. u. lat.

Digitized by Google

Stilübgn.) je 1 m. 2 pg.; Prosem. (lat. Stilübgn. u. Lekt. d. Ciceron. Rede pro Ligario) (m. Barwick) 1 m. 2 pg. — E. **Stahl** (21. 6. 48) Kryptogamenkde. 3 p.; mikrosk.-botan. Prakt. f. Anf. 1 m. 4 p.; botan. Prakt. f. Vorger. tägl. pss.; botan.-pharmakognost. Uebgn. 2 m. 2 p. — Jul. **Pierstorff** (9. 3. 51) prakt. Nat.-Oekon. I. 4 p.; Kredit-, Bank- u. Börsenwes. 1 m. 2 p.; Sem. u. Repetit 1 m. 2 p. — Rud. **Hirzel** (20. 3. 46) Aristoteles' Poetik 2 pg. — L. **Knorr** (2. 12. 59) org. Chem. 4 p.; analyt.-chem. Prakt. (m. Wolff): a) Vollprakt. p., b) Halbprakt. p., c) Mediz.-Vollprakt. 2 m. 3 p., d) Mediz.-Halbprakt. 1 m. 3 p.; chem. Prakt. im org. Labor. (m. Schneider) ganztg. p. — Gottl. Ed. **Linck** (2. 2. 58) Ⓚ Mineral. 4 p.; mineral. Uebgn. f. Naturwiss. 2 m. 3 p., f. Chem. 1 m. 4 p.; Kolloqu. 14 tg. 1 g.; Anltg. z. selbst. Arbtn. ganztg. p. — V. **Michels** (3. 7. 66) Tacitus' Germania 2 p.; dtsch. Lit. im Zeitalt. d. Reformat. 3 p.; dtsch. Sem. (Wolframs Titurel) 1 m. 2 pg. — W. **Edler** (30. 8. 55) Ⓚ Wirtschftsl. d. Landbaus I. 4 p.; allg. Ackerbaul. 4 p.; Züchtg. landw. Kulturflanz. 1 m. 2 p.; Labor. (Samenuntersuchgn. etc.) 1 m. 2 p.; landw. Sem. 1 m. 2 pg. — Alex. **Cartellieri** (19. 6. 67) Gesch. d. Völkerwanderg. u. d. dtsch. Kaiserzeit 4 p.; histor. Sem. (polit. Theor. im Anschl. an Marsilius v. Padua) 1 m. 2 pg.; Prosem. (Staufische Zeit) f. Anf. 1 pg. — R. **Haußner** (6. 2. 63) Algebra 4 p.; elem. Reihentheor. 4 p.; Sem.-Uebgn. dazu 1 pg.; analyt. Geom. d. Raumes 5 p.; Uebgn. dazu (Prosem.) 2 pg. — Walt. **Judeich** (5. 10. 59) Ⓚ röm. Gesch. II. 4 p.; althistor. Sem. (II. punisch. Krieg) 1 m. 2 pg. — L. **Plate** (16. 1. 62) Zool. II. 5 p.; zool. Prakt.: a) klein. 1 m. 3 pss., b) groß. 5 m. 9 pss.; Anltg. z. selbst. Arbtn. tägl. pss. — M. **Wien** (25. 12. 66) Ⓚ (event. durch Pf. Auerbach) Exp.-Phys. II. 4 p.; physikal. Prakt. (m. Pauli): a) f. Mathem. u. Physiker 2 m. 3 p., b) f. Chem., Pharm. u. Med. 1 m. 3 p.; Kolloqu. p.; Spezialuntersuchgn. (m. Straubel u. Pauli) tägl. p. — B. **Bauch** (19. 1. 77) neuere Philos. bis Kant 3 p.; Uebgn. üb. Rickerts „Gegenstand d. Erkenntn." 1 m. 2 p. — E. **Hoepffner** (14. 11. 79) Ⓚ frz. Lautl. 3 p.; frz. Lit.-Gesch. (17. Jahrh.) 2 p.; roman. Sem. (neufrz. Uebgn.) 1 m. 2 pg. — W. **Rein** (18. 8. 47) Fragen Schulreform 2 p.; spez. Didakt. 2 p.; pädag. Sem. g. — Ferd. **Sommer** (4. 5. 75) Einf. in d. Sprachstudium 2 p.; dtsch. Grammat. (Formenl.) 3 p.; Terenz' „Phormio" 1 p. — Chr. **Jensen** (20. 7. 83) Gesch. d. griech. Komödie m. Erkl. d. Acharner d. Aristophanes u. d. Epitrepontes d. Menandros 4 p.; kursor. Lekt. aus Pindar u. Bacchylides 1 m. 2 p.; philol. Sem.: Abt. I (Philodems Schrift üb. d. Musik) 1 m. 2 pg. — P. **Koebe** (15. 2. 82) Diff.- u. Integr.-Rechng. II. 4 p.; Uebgn. dazu (Prosem.) pg.; Funkt.-Theor. 1 m. 2 p.; analyt. Mechan. 4 p.; Sem. pg.

Pff. ord. hon.: Gottl. **Frege** (8. 11. 48) Grundlag. d. Arithm. 4 p.; Begriffsschrift 1 g. — W. **Detmer** (11. 4. 50) Exp.-Physiol. d. Pflanz. 2 p.; Bodenkde. 2 p. — Eug. **Wilhelm** (5. 6. 42) allg. Morphol. d. Sprachen 2 g.; neupers. Grammat. 2 g.; Erkl. d. Bahâristân v. Dschâmî 2 p.; arab. Grammat. 2 g.; lat. Kurs I. u. II. f. Jur. z. sprachl. Einf. in d. f. Quellen d. röm. R. je 3 p. — Behrendt **Pick** (21. 12. 61) Erkl. ausgew. Münzen 1 g.

Pff. ext.: C. **Cappeller** (2. 3. 40) Sanskr.-Texte 2 g.; griech. Kurs f. Anf. u. Vorger. je 3 p. — Fel. **Auerbach** (12. 11. 56) Theor. d. Elektrizit. u. d. Magnetism. 4 p.; Mechan. d. fest., flüss. u. gasig. Körper

Digitized by Google

4 p.; Physik seit 100 Jahren 1½ p.; s. a. Pf. ord. Wien. — Willy **Liebenam** (15. 7. 59) griech. Gesch. v. d. Perserkrieg. ab 1 p.; Quellenkde. d. röm. Kaiserzeit 1 p.; althistor. Sem. 1 m. 2 pg. — L. **Wolff** (27. 9. 57) analyt. Chem. 2 p.; Elektrolyse u. elektrolyt. Prakt. 1 m. 2 p.; s. a. Pf. ord. Knorr. — O. **Knopf** (24. 9. 56) Wahrscheinlichktsrechng. u. Methode d. kleinst. Quadrate 3 p.; Interpolat.-Rechng. u. mechan. Quadratur 1 p. — Rud. **Straubel** (16. 6. 63) geom. Optik 1 p.; s. a. Pf. ord. Wien. — Alb. **Leitzmann** (5. 8. 67) Gesch. d. german. Philol. 2 p.; dtsch. Etymol. u. Wortforschg. 2 p.; dtsch. Sem. (Reinaert) 1 m. 2 pg.; Prosem. (Rolandslied d. Pfaffen Konrad) 1 pg. — H. **Ambronn** (11. 8. 56) Theor. d. Mikroskops 2 p.; Mikrophotogr. u. Projektion 1 p.; Handhabg. d. Mikroskops u. s. Nebenappar. 1 m. 2 p. — Heinr. **Immendorff** (28. 2. 60) Agrikulturchem. 1. 3 p., II. 2 p.; org. Chem., f. Landwirte 1 p.; groß. u. klein. chem. Prakt. f. Landw. p.; Sem. f. Vorger. 14 tg. 1 m. 2 g. — Günther K. **Anton** (21. 11. 64) (Staatswiss.) beurl. — Gg. **Mentz** (11. 3. 70) europ. Gesch. im Zeitalt. d. Reformat., Gegenreformat. u. d. 30jähr. Kr. 4 p.; lat. Paläogr. 1 m. 2 p.; Sem. (Schlacht an d. Marne) 1 m. 2 g. — P. **Weber** (29. 4. 68) Ⓚ kunstgesch. Heimatkde. v. Gesamtdtschld. 2 p.; Uebgn. 1 m. 2. — Rud. **Schlösser** (11. 6. 67) Ⓚ Fr. Hebbel u. Otto Ludwig 2 p.; dtsch. Prosem. (Elias Schlegels Charakterlustspiele) 1 pg. — Ed. **Vongerichten** (29. 2. 52) chem. Technol., anorg. Tl. 2 p.; Färberei- u. Druckereikurs 4 p.; techn.-chem. Prakt. ganz- u. halbtg. p. — H. **Matthes** (30. 4. 69) pharmaz. Chem. I (anorg.) 3 p.; pharmazeut.-chem. Prakt. 5 m. 3 p.; prakt. u. theoret. Uebgn. (Nahrgsmittelchem.) ganztg. p. — Botho **Graef** (12. 10. 57) griech. Kunst II. 3 p.; Rembrandt 1 p.; archäol. Uebgn. 1 m. 2 g. — Hugo **Dinger** (2. 7. 65) Lehre v. Tragischen u. Technik d. Tragödie 1 p.; dramaturg. Privatsem. 2 pss. — Heinr. **Hilgenfeld** (22. 4. 62) Syrisch 2 g. — Arth. **Ungnad** (3. 8. 79) babylon.-assyr. Grammat. u. Schrift 2 p.; Gilgamesch-Epos 2 p.; Türk. f. Vorger. 1—2 p.; assyriol. Uebgn. 1 pg. — M. **Winkelmann** (10. 1. 79) darst. Geom. I. m. Uebgn. 3 m. 2 p.; Festigktsl. m. Uebgn. 2 m. 2 p. — Rob. **Marc** (7. 4. 76) Ⓚ (physikal. Chem.) liest nicht. — K. **Hobstetter** (13. 3. 75) Anat. u. Physiol. d. Haustiere 1 m. 2 p.; Krkhtn. d. Haustiere 1 m. 2 p. — K. **Vollmer** (28. 12. 77) Ⓚ (angew. Phys.) liest nicht. — G. v. **Zahn** (22. 7. 71) Bio- u. Anthropogeogr. 5 p.; dtsch. Landschftstypen 1 ö.; Kolloqu. f. Vorger. 1 m. 2 pg.; geogr. Sem. f. Anf. 1 m. 2 pg.; geogr. Prakt. 1 m. 3 p.; Anltg. z. selbst. Arbtn. 5 m. 3 pg.; Exkurs. g. — Gerh. **Kessler** (24. 8. 83) Ⓚ (Sozialpolit.) liest nicht. — Hans **Draeger** (4. 4. 82) Ⓚ (Landw.) dgl. — Fritz **Stein** (17. 12. 79) Ⓚ (Musikwiss.) dgl. — Wilfr. v. **Seidlitz** (31. 8. 80) Geol. v. Deutschld. 2 p.; Einf. in d. Paläontol. 1 m. 2 p.; Anltg. z. selbst. Arbtn. ganz- u. halbtg. p. — W. **Schneider** (13. 11. 82) Chem. d. Kohlenhydrate u. Eiweißstoffe 2 p. — Albr. **Hase** (1. 3. 82) Ⓚ (Zool.) liest nicht. — Ed. **Pauli** (1. 6. 82) Exp.-Phys. IV. 2 p.; s. a. Pf. ord. Wien. — Steph. **Stoy** (26. 12. 55) Revolut. v. 1848 1 ö.; histor. Uebgn. (Frankf. Parlament v. 1848) 1 m. 2 g. — R. **Jordan** (Posen) histor. Grammat. d. engl. Spr. 3 p.; mittelengl. Uebgn. 2 p.; Sem.: lit.-histor. Uebgn. z. Gesch. d. engl. Romans 2 p. — Jul. **Schaxel** (24. 3. 87) geschlechtl. Zeugg. im Tierreich 1 p.; Krisis d. Entw.-Lehre in der Biol., f. all. Fak. 1 p.

Digitized by Google

Dozz.: P. **Linke** (15. 3. 76) Einltg. in d. Philos. 1 p.; Logik u. Erkenntnistheor. 3 p.; Sem.-Uebgn. (Bergsons Einf. in d. Metaphys.) pg. — H. **Nohl** (7. 10. 79) Ⓚ Ethik 2 p.; Gesch. d. Aesthet. 1 p.; Uebgn. (Volksbildg.) 2 g. — Alb. **Elkan** (3. 9. 79) (Gesch.) kündigt später an. — K. **Barwick** (14. 5. 83) Ⓚ (klass. Philol.) s. Pf. ord. Goetz. — Hub. **Kappen** (26. 12. 78) wicht. bakt. Vorgänge in d. Natur 1 p.; Fabrikat. künstl. Düngemittel 1 p. — Heinr. **Geizer** (29. 1. 83) älteste frz. Sprachdenkm. 2 p.; frz. Lit. (19. Jahrh.) 2 p.; Provenzalisch 1 p.; Sem. (Dante, Divina Comedia) 1 m. 2 pg. — K. **Bode** (27. 2. 78) Finanzwiss. 3 p.; Arbeiterfrage 1 g.; Verkehr d. Publikums m. d. Banken, f. all. Fak. 1 g. — Eberh. **Grisebach** (27. 2. 80) Philos. d. dtsch. Idealism. 2 p.; Grundprobl. d. Philos. 1 p. — A. **Zade** (12. 10. 80) Vererbgsl. u. deren Bedeutg. f. d. Pflanzenzüchtg. 1 g. — F. **Slotty** (19. 10. 81) got. Grammat. 2 p.; Sanskr. f. Anf. 2 pg.; lat. Kurs f. Anf. u. Vorger. je 3 p. — Hans **Kaufmann** (Chem.) u. Gg. **Weiß** (5. 10. 85) (Pädag.) kündigen später an.

Lektt.: Dr. Wolrad **Eigenbrodt,** Einf. ins Schwed. 2 p.; schwed. Dichter Finnlands, f. Vorger. 1 p.; Lekt. e. Werkes v. Björnson 1 p.; schwed. Gesprächübgn. 1 g. — Oberl. F. **Buch,** f. all. Fak.: Technik d. Sprechens u. Vortr. dtsch. Dichtgn. 1 p.; neufrz. u. neuengl. Uebgn. je 1 m. 2 p.

Lehrer d. Künste u. Fertigkeiten: H. **Poppen,** Gesang, musikliturg. Uebgn., Orgelspiel. — Zeichenl. K. **Naumann,** Zeichn. u. Malen 2 g. — Realschull. **Eitel,** Turnen u. Sport. — Fechtmstr. Chr. **Seemann-Kahne,** Fechtkunst. — **N. N.,** Tanzkunst.

Universitäts-Bibliothek.

Die Bücherausgabe findet statt Montags bis Freitags 12—1 u. 3—5 Uhr, Sonnabends 12—1 Uhr. Das Lesezimmer ist geöffnet Montags bis Freitags 9—1 u. 3—6 Uhr, Sonnabends 9—1 Uhr.

Direktor: Dr. C. **Brandis** (10. 4. 55). — *Oberbibl.:* Lic. theol. B. **Willkomm** (19. 3. 72). — *Bibl.:* Dr. F. W. **Schmitz.** — *Hilfsbibl.:* Dr. Hans **Pistorius** Ⓚ. — *Hilfsarb.:* Dr. Wern. **Buddecke** Ⓚ; Dr. K. **Bulling** Ⓚ.

Institute und Sammlungen.

a) Der Gesamt-Universität. 1. Univ.-Bibliothek s. oben. — 2. Kriegsarchiv. Leiter Pf. **v. Seidlitz.** — 3. Akadem. Konzert. Leiter: Pff. **Stintzing, Biedermann** u. P.-D. **Nohl,** Musikdir. **Poppen.** — 4. Akadem. gemischt. Chor. Dir. **Poppen.** — b) der einzelnen Fakultäten. I. Der theol. Fakultät: 5. Homilet. Seminar. Dir. Pf. **Thümmel.** — 6. Katechet. Seminar. Dir. Pf. **Thümmel.** — 7. Theol. Seminar. Dirr.: Pff. **Wendt, Weinel, Lietzmann, Staerk.** — II. Der jurist. Fakultät: 8. Seminar. Dirr. die ord. Proff. der Fakultät. — III. Der medizin. Fakultät: 9. Anat. Institut. Dir. Pf. **Maurer.** — 10. Anthropotom. u. zootom. Museum. Dir. Pf. **Maurer.** — 11. Physiol. Inst. Dir. Pf. **Biedermann.** — 12. Pathol.-anat. Institut. Dir. Pf. **Roeßle.** — 13. Pharmakol. Institut. Dir. Pf. **Kionka.** — 14. Hygien. Institut. Dir. Pf. **Abel.** — 15. Klin. Labor. f. exp. Pathol. Dir. Pf. **Stintzing.** — 16. Medizin.

Digitized by Google

Klinik. Dir. Pf. **Stintzing.** — 16a. Hautklinik. Oberarzt Pf. **Spiethoff.** — 17. Mediz. Poliklinik. Dir. Pf. **Lommel.** — 18. Chir. Klinik u. Poliklinik. Dir. Pf. **Lexer.** — 19. Augenärztl. Klinik u. Poliklinik. Dir. Pf. **Stock.** — 20. Ohrenärztl. Klinik u. Poliklinik. Dir. Pf. **Wittmaack.** — 21. Geburtsh. u. gynäkol. Klinik nebst Poliklinik. Dir. Pf. **Henkel.** — 22. Psychiatr. Klinik. Dir. Pf. **Binswanger.** — 23. Zahnärztl. Institut: Dir. P.-D. Dr. **Hesse.** — IV. Der philos. Fakultät: 24. Philol. Seminar u. Proseminar. Dirr. Pff. **Goetz** u. **Jensen.** — 25. Pädag. Seminar. Dir. Pf. **Rein.** — 26. Deutsch. Seminar. Dir. Pf. **Michels.** — 27. Engl. Seminar. Dir. Pf. **Jordan.** — 28. Seminar f. roman. Sprachen. Dir. Pf. **Hoepffner.** — 29. Histor. Seminar. Dir. Pf. **Cartellieri.** — 30. Seminar f. alte Geschichte. Dir. Pf. **Judeich.** — 31. Mathemat. Seminar. Dirr. Pff. **Frege, Haußner, Koebe.** — 32. Staatswiss. Seminar. Dir. Pf. **Pierstorff.** — 33. Oriental. Seminar. Dir. Pf. **Ungnad.** — 34. Archäol. Privat-Seminar. Dir. Pf. **Graef.** — 35. Philos. Privat-Seminar. Dir. Pff. **Eucken** u. **Bauch.** — 36. Mineral. Institut u. Museum. Dir. Pf. **Linck.** — 37. Zool. Institut. Dir. Pf. **Plate.** — 38. Phylet. Museum Dir. Pf. **Plate.** — 39. Archäol. Museum. Dir. Pf. **Graef.** — 40. Akadem. Münzkabinett. Dir. Pf. **Graef.** — 41. Oriental. Münzkabinett. Dir. Pf. **Ungnad.** — 42. German. Museum. Dir. Pf. **Graef.** — 43. Ethnogr. Museum. Vorst. Pf. **v. Zahn.** — 44. Botan. Institut. Dir. Pf. **Stahl.** — 45. Botan. Garten. Dir. Pf. **Stahl.** — 46. Botan. Sammlungen. Dir. Pf. **Stahl.** — 47. Pharmakognost. Sammlung. Konserv. Pf. **Stahl.** — 48. Physikal. Institut. Dir. Pf. **Wien.** — 49. Institut f. techn. Physik. Dir. Pf. **Vollmer.** — 50. Institut f. Mikroskopie. Dir. Pf. **Ambronn.** — 51a. Sternwarte u. meteorol. Institut. Dir. Pf. **Knopf.** — 51b. Hauptstation f. Erdbebenforschung. Dir. Pf. **Straubel.** — 52. Chem. Institut. Dir. Pf. **Knorr.** — 53. Institut f. techn. Chemie. Dir. Pf. **Vongerichten.** — 54. Institut f. Pharmazie u. Nahrungsmittel-Chemie. Dir. Pf. H. **Matthes.** — 55. Das landw. Institut. Dir. Pf. **Edler** a) Abt. f. Landwirtschaft. Erster Lehrer Pf. **Edler**; b) landw. Labor. Dir. Pf. **Edler**; c) landw.-botan. Garten. Dir. Pf. **Edler**; d) Versuchsfeld u. Obstbaumschule in Zwätzen. Dir. Pf. **Edler**; e) landw. Seminar. Dir. Pf. **Edler**; f) agrikulturchem. Labor. Dir. Pf. **Immendorff**; g) Veterinäranstalt. Dir. Pf. **Hobstetter**; h) landw. Sammlungen u. Bibliothek des Instituts. Dir. Pf. **Edler.**

Akademische Vereinigungen.

Commentwaffe: Korbschläger.

***Corps** im K. SCV. (cf. I. a. 1). Jenenser SC.: Thuringia, gest. 6. 6. 20, susp. 22. 2. 33 bis 1. 12. 33, 16. 1. 36 bis 30. 8. 36, 6. 11. 43 bis 12. 3. 44. Schwarz-d.rot-weiß v. u., Ff. rot-weiß-rot, P. Silber, schwarze M. u. Fm. (in den 20er Jahren u. WS. 38/39 zeitweilig weiße). Kartell m. Brunsviga (Gö.), Silesia (Br.), Borussia (Gr.), Suevia (Mch.), Hansea (Kö.). EH. s. WS. 96/97: Schillerstr. 8; Hofburg: Lichtenhain. — Franconia, gest. 20. 1. 21, susp. 13. 12. 35 bis 1. 11. 36 u. WS. 70/71. Grün-rot-gold v. u., Fb. grün-rot v. u., P. Gold, d.grüne M. Kartell m. Bremensia (Gö.) u. Franconia (Mch.). EH. s. 95: Knebelstr.; Hofburg: Unterwöllnitz. — Guestphalia,

Digitized by Google

gest. 10. 3. 41, susp. 7. bis 24. 5. 55, 2. 11. 56 bis 5. 11. 61, WS. 70/71, Nov. 82 bis 17. 10. 83. Grün-weiß-schwarz v. u., Fb. grün-weiß-grün, P. Silber, grüne M., i. S. weiße St. Kartell m. Hannoverra (Gö.) u. Starkenburgia (Gi.). EH. s. Juli 96: Wagnergasse 26a; Hofburg: Oberwöllnitz. — Saxonia, gest. 7. 6. 20, susp. 1834 bis 10. 3. 38, rez. 14. 3. 38, susp. 30. 7. 49, rek. 1. 7. 53 durch das C. Alemannia [gest. 23. 1. 51 als L. Rasonia mit schwarz-rot-gold, s. 9. 3. 52 C. Alemannia mit schwarz-blau-gold], susp. 24. 10. 61 bis 21. 11. 61 und 29. 10. 62, rek. 29. 2. 80 durch eine jüngere Saxonia [gest. 27. 11. 74, s. WS. 77/78 L., s. 28. 6. 79 C.; Farben bis WS. 80/81 grün-weiß-gold, anfangs grüne St., dann weiße M.]. D. blau-h. blau-weiß v. u., Ff. h. blau-weiß-h. blau, P. Silber, d. blaue M. u. Fm. Kartell m. Saxonia-Bonn s. 15. 12. 12. EH. s. SS. 98: Knebelstr.; Hofburg: Lichtenhain. — Chargen: XXX, XX, X, außer Franconia (X, XX, XXX).

***Burschenschaften** der Deutschen Burschenschaft (cf. I. a. 4). Jenenser Burschensch.: Arminia auf dem Burgkeller, gest. 12. 6. 1815 als Allgemeine Burschenschaft, 26. 11. 19 und später wiederholt beh. aufgelöst, s. 28. 1. 1840 „Burschensch. a. d. Burgkeller" (progr.), 9. 2. 43 bis 19. 8. 44 verschmolzen m. d. B. a. d. Fürstenkeller (gest. 20. 1. 40, schwarz-rot-gold, schwarze Samt-M., progr.), s. WS. 44/45 Vb. a. d. B., s. SS. 55 bed. Sat., s. WS. 58/59 u. S., s. 4. 8. 59 Arminia. Schwarz-d. rot-gold v. u., P. Gold, d. rote M., keine Ff. EH. s. 16. 12. 93: Burgkeller; Hofburg: Zwätzen. Im „Roten Verband" (cf. Bonn). — Germania, gest. 12. 6. 1815, 28. 1. 40 als B. a. d. Fürstenkeller (bis 13. 12. 46 schwarz-rot-gold, schwarze Samt-M.) von der B. a. d. Burgkeller abgetrennt, 13. 12. 46 (offiz. Stiftungsdatum) susp. u. sofort rek. als Germania. Schwarz-d. rot-gold v. u. in weißer Einfassung, P. Gold, weiße M., keine Ff. EH. s. SS. 87: Am Markt 10; Hofburg: Ammerbach. Im „grün-weiß-roten Kartell" (cf. Gött.). — Teutonia, gest. 12. 6. 1815, von der Vb. a. d. Burgkeller als Teutonia abgetrennt 28. 2. 45, rek. Febr. 48. Gold-weiß-d. blau v. u. (bis Febr. 48 v. o.), P. Gold, keine Ff., d. blaue M. Im Südd. Kartell (cf. Hei.). EH. s. Juni 1889: Löbdergraben; Hofburg: Ziegenhain.

***Landsmannschaften** im CLC. (cf. I. a. 6). Jenenser LC.: Suevia, gest. 10. 2. 78 als Stammtisch „FRC." (schwarz-rot), s. Mai 78 schwarze Vb. Troglodytia m. u. S. (h. blau-weiß-schwarzer Bz.), s. 20. 1. 79 Suevia, s. WS. 80/81 Couleur u. BM., 25. 7. 82 bis 15. 11. 85 im Gosl. CC., 5. 5. 86 rez. im CLC. (bis Jan. 98), 31. 5. 98 bis Ende Jan. 99 im V. a. L., 17. 2. 1900 bis Pf. 06 im ALC., in den Zwischenzeiten fr. L. H. blau-weiß-schwarz v. u., Fb. blau-weiß v. u., P. Silber, schwarze M. (1879 schwarze St.; 13. 6. 97 bis Juni 99 orange M., später im SS. h. blaue Seiden-St.). EH. s. SS. 02: Oberer Philosophenweg 13; Hofburg: Winzerla. — Hercynia, gest. 18. 6. 72 als Vg. Humanitas (o. A.), s. SS. 78 schwarze Vb. Hercynia s. 82 schwarz-weiß-schwarz, Bz.), 25. 7. 82 bis 22. 7. 86 ftr. Vb. im Gosl. CC., als L. im CLC. adm. 86, rez. 29. 5. 87, susp. 13. 7. 93 bis 27. 2. 1902. Rosa-weiß-schwarz v. u. (s. SS. 83), Fb. rosa-weiß-rosa (bis 1902: schwarz-weiß-schwarz), P. Silber, rosa M. EH. s.

Digitized by Google

4. 8. 07: Schillerstr.; Hofburg: Winzerla. — Rhenania, gest. 2. 3. 62 als Stud.-GV. zu St. Pauli (h.blau-weiß-h.blau, n. g.), s. 6. 2. 71 AGV. Paulus (blaue Unikolore), s. 81 Trikolore, s. 81 ftr., s. 27. 5. 81 fr. schl. Vb. Rhenania (BM.), s. 25. 7. 82 bis 25. 4. 86 im Gosl. CC., susp. 24. 4. 84 bis 30. 9. 85 u. 25. 4. 86, rek. als L. 22. 6. 93, im LC. adm. u. rez. 12. 7. 93. H. blau-weiß-rot v. u. (s. 27. 5. 81, vorher h. blau-weiß-h. blau, blaue M.), Fb. weiß-rot v. u., P. Silber, h. blaue M. EH. s. Anf. WS. 11/12: Saalbahnhofstr.; Hofburg: Winzerla. — Chargen: X, XX, XXX.

***Turnerschaften** im V C. (cf. I. a. 8). VC. Jenensis: Normannia, gest. 18. 12. 43 alsak. pharm.-naturw. V., s. WS. 75/76 korporativ, s. 17. 6. 84 schwarze Vb. Pharmacia, s. 13. 6. 84 e. W., s. 27. 4. 85 u. S., s. 10. 7. 85 Normannia, ftr. ATV. m. BM. s. 5. 3. 95, im VC. s. 31. 5. 95. Himmelblau-gold-rot, Fb. blau-rot, P. Gold, himmelblaue M. EH. s. 30. 7. 98: Forstweg; Exkn.: Löbstädt. — Salia, gest. 1. 12. 55 als lose Vg. Weimarer Abit. Tapiria, Mai 63 als stud. Korp. anerkannt, 2. 12. 65 Salia, SS. 72-74 wieder Tapiria, s. WS. 81/82 schwarze e. W., s. 1884 u. S. (rot-gold-blau n. g.), s. 15. 10. 95 ftr. ATV. unter Verschmelzg. m. d. ATV. Frisia [gest. 27. 4. 95, violett-weiß-rot, Fb. violett-weiß-violett, P. Silber, violette M.], s. 22. 5. 96 im VC., vertagt. Ziegelrot-gold-d. blau, Fb. rot-gold-rot, P. Gold, ziegelrote M. [15. 10. 95 bis Anf. 96 die Frisenfarben]. Maturität. EH. s. 2. 8. 08: Fürstengraben; Hofburg: Winzerla. — Borussia, gest. 1. 12. 58 als Vb. Eisbäria (vom Ak. Landw. V. abgetrennt; schwarze Unikolore, s. 66 blaue St. ohne P.), susp. 12. 2. 70, rek. 30. 7. 93 v. ausgetr. Agronomen als fr. schl. Vb. Eisbäria, susp. 96, rek. 20. 2. 97 als fr. Vb. Borussia, susp. 18. 7. 97, rek. SS. 98 als Vb. Eisbäria, s. 15. 10. 98 L. Borussia, im ALC. adm. 23. 5. 01, rez. 6. 12. 02, susp. II. 05, rek. 7. 3. 12 als T., s. 5. 6. 12 im VC., rez. Pfingsten 13, vertagt. Schwarz-weiß v. u., Fb. weiß-schwarz-weiß, P. Silber, schwarze M., Cerevis weiß (96/98 zeitweilig weiß-h. blau-schwarz-weiß, Fb. weiß-blau-weiß, h. blaue Seiden-St. u. schwarze M.). Kn.: Sonne; Hofburg: Lobeda. — Chargen: X, XX, XXX.

Burschenschaft im ADB. (cf. I. b. 1): Cheruscia, gest. 9. 2. 84 als B. a. d. Fürstenkeller, s. 8. 10. 84 im ADB., s. 13. 6. 85 Cheruscia a. d. F., Jan. 86 wieder verschmolzen m. d. B. Alemannia (13. 6. 85 abgetrennt, gold-rot-schwarz, schwarze M.; MV.), susp. Oktbr. 1899, rek. 16. 10. 1905 als nftr. burschenschaftl. Vg., s. 9. 2. 06 ftr. B. Schwarz-rot-gold v. o., P. Gold, weinrote Samt-M. (bis 13. 6. 85 schwarze M.). X, XX, XXX. Kn.: Gute Quelle, Johannisstr.; Exkn.: Kunitzburg.

***Sängerschaften** a) im Weim. C C. (cf. II. b. 2): Johanni-Fridericia, gest. 24. 11. 1907 als ak. pädagog. V., s. SS 08 Joh.-Fridr. (ohne Fachprinzip), s. 15. 2. 1909 (offiz. Stiftungsdatum) renonc. Sängersch. im WCC., rez. Pfingsten 11. Grau-weiß-grün, Ff. weiß-grün-weiß, P. grün, graue M. EH. s. SS. 12: Oberer Philosophenweg. FVh. m. Arion-Leipz. PVh. m. Gottinga-Gö. (VM). Waffen-Vh. m. d. ATB. u. VDSt. — b) im Rudelsburger KV. (cf. I. b. 3): Sängerschaft zu St. Pauli, gest. 2. 3. 28 als AGV., erneut 2. 3. 62 als Stud. GV. (blau-weiß-blau, n. g.), s. 6. 2. 71 AGV. Paulus (s. 71 blaue Unikolore), susp. SS. 81, rek. 1885 durch den Stud. GV.

Digitized by Google

zu St. Pauli (blau-weiß-blau, Bz.), s. SS. 00 ftr., s. SS. 04 e. W., bis WS. 06/07 Stud.-GV., bis Pfingsten 11 im WCC. H.blau-weiß-d.blau v. u., Fb. weiß-d.blau-weiß, P. Silber, weiße M. Im Rudelsburger Kartell m. Fridericiana-Halle u. Paulus-Leipzig. EH. s. SS. 90: Forstweg 24; Exkn.: Löbstädt.

***Verbindungen m. u. S.:** a) farbentr.: Agronomia, gest. 8. 2. 51, im Verband der nftr. landw. Vereine 82 bis 83 u. 84 bis WS. 91/92, rek. als Vb. WS. 89/90, s. SS. 92 frschl. Vb. Schwarz-grün-gold v. u. (s. 1892), Ff. schwarz-grün v. u., P. Gold, schwarze St. (früher schwarz-weiß-gold, schwarze St., WS. 89/90 bis 1892 Farben n. g., nur schwarze St. o. P.). X, XX, XXX. EH. s. Ende WS. 13/14: Löbdergraben; Exkn.: Löbstädt. Im Waffenschutz der B. Germania. — b) nichtfarbentr.: *Ak. Vb. Frisia, gest. 6. 5. 1904 als pharm.-chem. V. Grün-weiß-blau v. u., P. Silber, Bz.; keine e. W. In ACV. (cf. II. c. 7). Kn.: Kaiserhof.

***Ak. Turnvereine** im ATB. (cf. I. c. 2): Gothania, gest. 19. 6. 58 als gesell. Vg., susp. 74, rek. als ATV. 26. 10. 82 (offiz. Stiftungsdatum), im ATB. s. 27. 6. 83. Grün-weiß-rot v. u., Schl. Schwere e. W. s. 1. 5. 1900. EH. s. 19. 7. 13: Obere Wöllnitzerstr.; Exkn.: Wogau. — Aufgelöst: Markomannia, ATVbg., 15.12.1909 gest. v. Gothania, s. u. s. p. Ende SS. 13. Weiß-weinrot-gold v. u., P. Gold.

***Verein Deutscher Stud.** im Kyffh.-Verb. (cf. III. g. 1), gest. 28. 11. 03 als Inactivitas, s. 9. 5. 04 VDSt., s. 3. 8. 04 im KV. Schwarz-weiß-rot n. g. Schwere e. W. Kn.: Hotel Nollendorf.

Nichtkonfessionelle Verbindung mit MV. im FVh. zum Schwarzburgbund (cf. II. d. 2): *Alemannia, gest. 1. 7. 1909, s. Anf. SS. 10 ftr., VVh. m. d. SB. s. WS. 09/10, FVh. s. SS. 13, susp. Violett-gold-schwarz v. o., violette M. Kn.: Terrasse, Bürgelschestr. 34; Hofburg: Lobeda. X, XX, XXX. FVh. m. Rheno-Germania-Bonn, Vandalia-Freiburg.

Kathol.-deutsche Stud.-Verb. (m. MV.) im CV. (cf. II. e. 1): Sugambria, gest. 30. 5. 1902, ftr. 11. 2. 03 bis 14. 3. 04, im CV. s. Febr. 03, rez. SS. 06. Violett-gold-moosgrün, Ff. violett-gold-violett, P. Gold (violettseidene St.; bis WS. 04/05 im WS. violette Samt-M.). Kn.: Hopfenblüte; Bierdorf: Porstendorf. X, XX, XXX, XXXX.

Gesang- u. Sport-Vereine: Ak. gemischter Chor (nicht korp.) — Ak. Abteilung d. V. f. Bewegungsspiele (im ASB., cf. IV. 10). — Stud. Sportausschuß. — Vg. stud. Wandervögel, gest. 16. 12. 1913.

Wissenschaftl. Vereine: a) im Verband wissensch. Vereine (im DWV., cf. III. h.): *Ak. theol. V., gest. 30. 10. 67, susp. WS. 73/74 bis 74 u. 1. 12. 98 bis 27. 10. 03, s. WS. 89/90 korp., susp. Violett-weiß-grün (89/90 bis 03 violett-weiß-violett), n. g. Kn.: Turnhalle, Lutherstr. 26. (Im Eisenacher Kartell s. 74; cf. III. h. 1). — *Phil.-Histor. Vb. Hermunduria, gest. 5. 5. 72, bis SS. 90 ak. phil. V., bis SS. 92 Klass.-Phil. V., korp. s. SS. 92, susp. 99 bis SS. 01, bis SS. 11 Phil.-hist. V., bis SS. 12 Phil.-histor. Vb., susp. 1914. Deutschrot-weiß-gold v. u., Bz. (s. 1902). (Im Naumb. KV. s. WS. 89/90 bezw. WS. 02/03, bezw. 10; cf. III. h. 3.) — *Ak. Mathem.

Digitized by Google

V., gest. 22. 6. 82. Grün-weiß-gold (s. SS. 97), P. weiß, Bz. (Im Arnstädter Verbande s. Juni 88; cf. III. h. 6). Kn.: Deutsches Haus. — b) sonstige: Ak. staatswissenschaftl. V. — *Med.-Naturw. V., gest. 6. 12. 81, rek. 20. 7. 98, bis WS. 00/01 Med. V. Schwarz-weiß-ziegelrot, n. g. Im Goslarer Verband WS. 96/97 bis Pfingsten 1911. U. S. Maturität. Kn.: Stern, Neugasse. — *Naturw. V., gest. 22. 1. 80. Weiß-schwarz-weiß. Kn.: Paradies. — *Agraria, Ak. Landw. V., gest. 15. 5. 1903 (s. WS. 04/05 im Verband, cf. III. h. 9), vertagt. Schwarz-rot-grün, n. g. U. S. X, XX, XXX. Kn.: Alt-Jena, Markt. — Philosoph. Gesellschaft. — *Ak. Pädagog. V., gest. 1906 als V. stud. Volksschullehrer. D. blau-gold-schwarz, P. Gold. Kn.: Hotel Nollendorf. — Ak. Kunst-Vg., gest. 1912. Rot-gold, n. g. — Gesellsch. f. Geschichtskunde; interkorp.; nicht rein studentisch. — Staatswissenschaftl. Vg. — Ak. Stenogr.-Vg. Gabelsberger.

Studentinnen-Vereine: a) im VStD. (cf. VI. 1): Studentinnen-V., im Verband s. SS. 1907, s. 1. 10. 07 ak. V. Bei festlichen Gelegenheiten schwarze Samt-M. Lokal: Oelmühle, Kaiser Wilhelmstr. — b) Deutsche Christl. Vg. Stud. Frauen (cf. VI. 2), gest. 1909.

Freideutsche Vereinigungen (cf. V.): a) in der DAF. (cf. V. 1): Zweite Freischar, gest. 1. 7. 1912 als B. Vandalia (von Cheruscia abgetrennt), s. Novbr. 13 Gründungsgr., s. SS. 14 Freischar, vertagt Herbst 14. Schwarz-karmesinrot v. u., P. Gold, schwarze Samt-M. X, XX, XXX. — Erste Freischar, Gründungsgruppe der DAF., gest. 5. 11. 12 als Ak. Vereinigung, s. Novbr. 1913 Freischar, vertagt Herbst 14. O. A. — b) Neuland, V. abstinenter Stud., gest. 1905, rek. SS. 13, vertagt 1914; körperschaftl. Mitgl. d. DB. abst. Stud. (cf. V. 2).

Sonstige Vereine: Ungarn-V. — Freie Vg. d. Stud. armenischer, bulgarischer, griechischer, rumänischer Nationalität, gest. SS. 1914. — Klinikerschaft (cf. IV. 13). — Vg. z. Abhaltung stud. Unterrichtskurse f. Arbeiter u. Arbeiterinnen, gest. 1907, nicht korp. (cf. IV. 16). — Deutsche Christl. Stud.-Vg. Lokal: Ev. Gemeindehaus, Johannisstr. 14 (cf. IV. 1). — Ak. Bismarckbund, Ortsgr. (cf. IV. 11). — Stud.-pädagog. Vg. (cf. IV. 21). — Stud. Arbeitsgemeinschaft f. soziale Jugendpflege, gest. SS. 14. — Ak. Werkmannschaft, 1913 von d. Freischar II. abgetrennt. O. A. — Ak. Bonifatius-V. (cf. IV. 4). — Ak. Monistengruppe, gest. 15. 5. 1914. — Ortsgr. d. Ak. Hilfsbundes, gegr. 16. 2. 1916.

Freie Studentenschaft, gest. 13. 5. 1908, Mitgl. d. D. Fr. St. (cf. VII. 1). Adr.: Hôtel Gute Quelle.

In der Anf. 1906 gegr. „Studentischen Vertreterschaft von 1911" sind die mit * bezeichneten Korp. sowie die 4 Fak. vertreten; jede Korp. und Fakultät hat eine Grundstimme; zählt sie über 30 aktive Mitgl., so erhält sie eine Zusatzstimme und für je 20 Mitglieder mehr je eine fernere Zusatzstimme; konfessionelle Korporationen sind prinzipiell ausgeschlossen. Der Vorsitz und der damit verbundene Vortritt bei Aufzügen und die Leitung von Festlichkeiten wechseln semesterweise nach folgendem Turnus in 7 Losen: I. Sängerschaft zu St. Pauli, Gothania, VDSt.; II. VC.,

Digitized by Google

Med.-Naturw. V., Naturw. V.; III. SC.; IV. u. V. Burschenschaft u. Agronomia; VI. LC. u. Frisia; VII. Cheruscia, Ak. Math. V., Hermunduria, Ak. Theol. V., Ak. Pädag. V. Jede Gruppe vereinbart unter sich die Reihenfolge, in der in ihr das Recht auf den Vorsitz wechselt. Die Fakultäten (Nichtinkorp.) u. gastweise mitfeiernden Vereinigungen haben bei Aufzügen u. Festlichkeiten ihren Platz hinter der III. bezw. IV. Gruppe.

Der WS. 13/14 gegr. Stud. Vortragsvereinigung gehören an Gothania, Freischar I u. II, Johanni-Fridericia, Cheruscia, Alemannia, VDSt., Neuland, Staatswiss. Vg., Studentinnen-V., Freie Studentensch. — Es besteht ein Ak. Sportausschuß (12 Mitgl.).

Seit 1911 bilden VDSt., Gothania, Agraria u. Johanni-Friderica den Schwarzen Waffenring, s. Anf. SS. 14 SC., Burschensch. LC. u. VC. das Lokalkartell.

KIEL.

Immatr.: Termine 16. Okt. bis 6. Nov., später nach Bestimmung des Rektors, nach dem 6. Nov. des Kurators. Gesuche stets an den Rektor. Ausländer und Deutsche ohne genügendes Reifezeugnis bedürfen der Genehmigung der Immatrikulationskommission; Betrag 18 ℳ, bezw. 10,80 ℳ. Hörer haben die schriftl. Erlaubnis der betr. Dozenten und dann die des Rektors persönlich einzuholen. Frauen werden beim Nachweis entspr. wissenschaftl. Vorbildung immatrikuliert oder als Hospitantinnen zu den Vorlesungen zugelassen; die mit einem * versehenen Vorlesungen sind ihnen jedoch nicht zugänglich.—Exmatr. 6 ℳ. Vorlesungen: Belegen bis zum 13. Nov., später nur mit Genehmigung des Rektors (persönliche Meldung). Honorar im Durchschnitt 4 ℳ für die Wochenstunde. — Stundung: Stud., deren jährliche Einnahme 540 ℳ nicht übersteigt, kann das Honorar ganz, solchen, die jährlich 540 bis 720 ℳ verausgaben können, zur Hälfte gestundet werden, auch erhalten dieselben, soweit Plätze frei, das Konvikt-Stipendium im Betrage von 144 ℳ. Bewerbung bis zum 28. Okt. beim Rektor. Stundungsgesuche bis zum 30. Okt. — Akademische Lesehalle: 3 ℳ für das Semester. — Krankenkasse: gewährt unentgeltliche Behandlung und Verpflegung in den akademischen Heilanstalten, kostenfreie Arznei und ärztl. Behandlung durch einen Arzt in der Wohnung, Betrag (oblig.) 1,50 ℳ im ersten Semester, später 1 ℳ. — Am 12. Nov. 1910 ist das neue „Studentenheim“ eröffnet unter dem Namen „Seeburg“. — Wohnungen: Preis: 1 Zimmer m. Morgenkaffee u. Bedienung 25—30 ℳ monatl., desgl. 2 Zimmer 40 ℳ; Heizung 0,20—0,35 ℳ tägl. Mittagessen 0,80—1,20 ℳ. Auskunft über Wohnungen erteilt der Oberpedell Ueberschaer, sowie der Kieler Verkehrsverein, Martensdamm 28.

Digitized by Google

Christian-Albrechts-Universität.

Gestiftet 1665.

Anfang 16. Oktober, Ende 15. März.

Kurator: Konsistorialpräsident Dr. Otto **Müller**. — *Rektor*: **Martius** (phil. Fak.). — *Dekane*: **Baumgarten, Pappenheim** (beide bis 1. Januar, dann **Schaeder, Kleinfeller**), **Siemerling, Johnsen.**

I. Theologische Fakultät.

Dekan: O. **Baumgarten** (bis 1. Januar, dann Er. **Schaeder**).

Pff. ord.: O. **Baumgarten** (20. 1. 58) Liturg. 4 p.; katechet. Uebgn. 1 m. 2 p.; homilet. Uebgn. 1 m. 2 ö. — Er. **Schaeder** (22. 12. 61) Dogmat. I. 4 p.; dogmat. Konversat. 1 m. 2 p.; systemat. Sem. (Relig.-Psychol.) 1 m. 2 ö. — **Gerh. Ficker** (8. 2. 65) Ⓚ Dogmengesch. 5 p.; kirchengesch. Uebgn. (Sem.) 1 m. 2 ö. — E. **Sellin** (29. 5. 67) Ⓚ kleine Prophet. 4 p.; alttest. Theol. 4 p.; alttest. Sem. (Deuteronomium) 1 m. 2 ö. — Jul. **Kögel** (3. 2. 71) (Greifsw.) Römerbr. 4 p.; Gesch. Jesu 1 m. 2 p.; neutest. Sem. (Reden d. Apostelgesch.) 1 m. 2 ö.

Pf. ext.: E. **Kohlmeyer** (27. 3. 82) (Göttingen) Kirchengesch. IV neueste Zeit) 5 p.; kirchengesch. Uebgn. 1 m. 2 g.; Pietism. 1 g.

Dozz.: Pf. Amand. **Weinreich** (22. 11. 60) Seelsorge 2 p.; d. geistl. Amt u. s. Träger 1 ö.; homilet. Uebgn. 1 m. 2 ö. — Gerh. **Kittel** (23. 9. 88) Ⓚ Einltg. ins N. T. 4 p.; neutest. Uebgn. f. Anf. (kursor. Lekt.) 1 m. 2 ö.; Uebgn. z. neutest. Zeitgesch. (Josephuslekt.) 1 m. 2 p. — Ant. **Jirku** (27. 4. 85) Jesaja 4 p.; Hebr. f. Anf. 5 p., f. Vorger. 2 p.; Assyr.-Babylon. II (Briefe v. El-Amarna) 2 p.; alttest. Uebgn. (Ueberliefergn. üb. Mose) 1 g.

II. Rechts- u. staatswissenschaftliche Fakultät.

Dekan: M. **Pappenheim** (bis 1. Januar, dann Gg. **Kleinfeller**).

Pff. ord.: Alb. **Hänel** (10. 6. 30) Verfassg. d. dtsch. Reiches v. 16. April 1871 1 p. — M. **Pappenheim** (2. 2. 60) bürgerl. R. I a (allg. Tl.) 4 p.; dtschrechtl. Uebgn. 1 ö.; Handelsr.-Prakt. 1 m. 2 p. — Th. **Niemeyer** (5. 2. 57) Ⓚ völkerrechtl. Erörterg. polit. Tagesfragen, f. all. Fak. 1 ö.; Sem. f. internat. R. — Gg. **Kleinfeller** (25. 12. 57) Zivilprozeßr. II. 3 p.; Strafr. 5 p.; zivilprozeßrechtl., d. bürgerl. R. mitumfass. Uebgn. 1 m. 2 p.; Konversat. (Strafr.) 1 ö. — Bernh. **Harms** (30. 3. 76) volksw. Uebgn. 1 m. 2 p.; kriegswirtschftl. Uebgn. ö. — Mor. **Liepmann** (8. 9. 69) Strafproz. (in Uebgn.) 4 p.; Zivilproz. I. 5 p.; strafrechtl. Uebgn. 1 m. 2 p.; kriminalist. Sem. 14 tg. 1 m. 2 pg. — Fritz **Schulz** (16. 6. 79) Syst. d. röm. Privatr. 5 p.; bürgerl. R. I b (Schuldverh.) 4 p.; Uebgn. (bürgerl. R.) f. Anf. 1 m. 2 p.; Uebgn. (röm. Staats-, Straf- u. Strafprozeßr.) f. Anf. 2 g. — W. **van Calker** (1. 5. 69) dtsch. Reichs- u. Landesstaatsr. 5 p.; Völkerr. 3 p.; Konversat. (Verwaltgsr.) f. Vorger. 1 pg.; Uebgn. (Staats- u. Verwaltgsr.) 1 m. 2 p. — Ferd. **Tönnies** (26. 7. 55) theoret. Nat.-Oekon. 2 m. 2 p.; üb. öff. Meinung 1 p.; Kriminalstatist. d. dtsch. Reichs 1 m. 2 p.; Uebgn. (Kriminalstatist.) 1 m. 2 ö. — Wern. **Wedemeyer** (17. 9. 70) röm. Privatr. 4 p.;

Digitized by Google

bürgerl. R. II a (Sachenr.) 4 p.; Hypothekenr. u. -wirtschft. 1 ö.; Uebgn. (bürgerl. R.) f. Vorger. 1 m. 2 p.; Konversat. (röm. R.) 2 p.

Pff. ord. hon.: Gerh. **Beseler** (1878) Ⓚ (röm. R.) kündigt später an.

Pff. ext.: R. **Weyl** (9. 7. 64) Handels- u. Schiffahrtsr. 5 p.; dtsch. Privatr. 4 p.; Wechsel- u. Scheckr. 1 ö. — Walt. **Jellinek** (12. 7. 85) Ⓚ (Staatsr.) kündigt später an.

Dozz.: Pf. O. **Opet** (1. 4. 66) dtsch. Rechtsgesch. 4 p.; bürgerl. R. II b (Familienr.) 2 m. 2 p. — Pf. R. **Maschke** (9. 7. 64) Einf. in d. Rechtswiss. 2 m. 2 p.; sozialpolit. Gesetzgebg., f. all. Fak. 1 m. 2 p.; Kurse z. Einf. in d. Latinit. d. röm. Rechtsquellen, f. Anf. u. Vorger. je 1 m. 2 p.; Uebgn. (griech. Pfand- u. Vollstreckgsr.) 1 ö. — Horst **Kollmann** (5. 5. 84) Ⓚ (dtsch. bürgerl. R.) kündigt später an. — B. **Moll** (1885) Ⓚ (Nat.-Oekon.) dgl. — F. **Mann** (10. 12. 83) Ⓚ (Nat.-Oekon.) dgl. — Kurt Alb. **Gerlach**, prakt. Nat.-Oekon. 4 p.; volksw. Uebgn. f. Anf. 1 m. 2 pg.

III. Medizinische Fakultät.

Dekan: E. **Siemerling.**

Pff. ord.: E. **Siemerling** (9. 9. 57) psychiatr. u. Nervenklin. 3 p.; forens. Psychiatr. f. Med. u. Jur. 1 p.; Poliklin. f. Nervenkrkhtn. 1 ö.; Bau u. Leben d. Gehirns 1 ö. — Ferd. Graf **v. Spee** (5. 4. 55) systemat. Anat. d. Menschen I. 6 p.; topogr. Anat. II. 2—3 m. $1^1/_2$ p.; anat. Praeparierübgn. (m. Meves u. Aichel) tägl. p.; Anat. u. Histol. d. Sinnesorg. 1 ö.; Anltg. z. Arbtn. (m. Meves u. Aichel) f. Geübt. pg. — Leop. **Heine** (17. 2. 70) Augenklin. 4 p.; Augenspiegelkurs 1 m. 2 pss.; Augenoperat. 2 pg.; Hyg. d. Auges 1 g; Lab.-Arbtn. — Willy **Anschütz** (24. 9. 70) Ⓚ chir. Klin. 5 + $1^1/_2$ p.; klin. Operat. 1 ö. — Walt. **Stoeckel** (14. 3. 71) geburtsh.-gynäkol. Klin. 5 p. — O. **Lubarsch** (4. 1. 60) allg. Pathol. $5^1/_2$ p.; allg. Pathol. u. pathol. Anat. d. Infekt.-u. Invas.-Krkhtn. 1 ö.; pathol.-anat. Demonstr.-Kurs 2 m. $1^1/_2$ p.; Sektionskurs (m. Doehle) 6 + $1^1/_2$ p.; pathol. Sem., f. Geübt. 2 m. $1^1/_2$ p.; Arbtn. f. Geübt. im Inst. (m. Doehle) tägl. p. — Rud. **Höber** (27. 12. 73) Physiol. I. 5 p.; inn. Sekretion 1 ö.; physiol. Prakt. (m. Klein) 1 + 1 m. 2 p.; Labor.-Arbtn. f. Geübt. (m. Klein u. Meyerhof) tägl. pg. — Alfr. **Schittenhelm** (16. 10. 74) Ⓚ med. Klin. 2 m. 2 + 3; med. Sem. 1 ö. — **N. N.** [Nachf. d. † Pf. ord. Bernh. Fischer] **Grundz.** d. Hyg. 3 p.; bakt.-hyg. Kurs 2 m. 2 + 1 pss.

Pf. ord. hon.: Gg. **Hoppe-Seyler** (27. 2. 60) Ⓚ diagnost. u. therapeut. Uebgn. $1^1/_2$ p.; chem. u. mikrosk. Untersuchg. d. Se- u. Exkrete (m. Schlecht) 2 p. — P. **Doehle** (6. 6. 55) Ⓚ pathol.-histol. u. diagnost. Kurs f. Vorger. p.; s. a. Pf. ord. Lubarsch.

Pff. ext.: Aug. **Falck** (28. 5. 48) exp. Pharmakol. 3 p.; Rezeptierkde. 2 pss., f. Zahnärzte 2 p.; pharmakol. Prakt., f. Med. 1 m. $2^1/_4$ pss.; chem. Konstitut. u. pharmakol. Wirkg. 1 ö. — W. **v. Starck** (26. 8. 58) med. Poliklin. 3 p.; Kinderklin. 2 m. $1^1/_2$ p.. — P. **Friedrich** (1. 9. 67) Ⓚ klin. Vorlesgn. üb. Ohren-, Nasen- u. Kehlkopfkrkhtn. 2 p.; Untersuchgsmethdn. v. Kehlkopf, Nase u. Ohren 2 p. — F. **Meves** (1. 3. 68) Anat. d. Kopfes $1^1/_4$ p.; histol. Uebgn. f. Anf. u. Vorger. je 1 m. 2 p., nach Weihn. je 2 m. 2 p.; s. a. Pf. ord. Graf v. Spee. — V. **Kling-**

Digitized by Google

müller (15. 1. 70) Ⓚ Klin. u. Poliklin. d. Haut- u. Geschl.-Krkhtn. 3 p.; Gefahren d. Geschl.-Krkhtn., f. all. Fak. 1 ö. — E. **Ziemke** (16. 8. 67) Ⓚ gerichtl. Med. f. Med. 2 p., f. Jur. 1 p.; gerichtl.-med. Kurs 2 m. 1½ p.; soz. Med. 1 ö.; Arbeiten im Inst. tägl. pg. — F. **Klein** (28. 5. 52) Ⓚ physiol. Chem. 3 p.; Repetit. d. Physiol. 1 m. 2+1 p.; physiol.-chem. Prakt., Abt. I u. II je 1 m. 3+1 p.; s. a. Pf. ord. Höber.

Dozz.: K. **Seeger** (1. 1. 83) vener. Krkhtn. p. — Pf. K. **Holzapfel** (25.12.66) geburtsh. Operat.-Kurs 3 m. 1½+1 p. — Pf. Rud. **Göbell** (7.1.73) chir. Poliklin., f. Geübt. 2 p.; chir.-propädeut. Klin., f. Anf. 2 p.; chir. Erkrkgn. d. Harnorg. 1 p.; chir.-orthop. Kurs 1 p. — Pf. Alw. **Hentze** (9. 1. 71) Ⓚ Schußverletzgn. d. Kiefer u. ihre Behdlg. 1. — Zahnarzt **Birr**, Poliklin. f. Zahn- u. Mundkrkhtn. tägl. p.; zahnärztl. Kurs f. Med. 1 ö.; konserv. Zahnhlkde. tägl. p.; Zahnersatzkde. tägl. p. — Pf. Ottom. **Höhne** (30. 7. 71) Kurs d. gynäkol. Diagnost. u. Ther. 2 p.; Kolloqu. (Geburtsh. u. Gynäkol.) 2 p. — Pf. Heinr. **Schade** (13. 3. 76) Ⓚ physikochem. Kurs f. Med. 1 m. 2 p.; Ergebn. d. physikal. Chem. f. d. Medizin 1 ö. — Pf. E. W. **Baum** (30. 3. 76) Ⓚ urol. Poliklin. 1 p. — Pf. F. **Bering** (2. 2. 78) Ⓚ (Dermatol.) beurl. — Pf. K. **Behr** (28. 10. 74) Funkt.-Prüfgn. d. Auges 1½ p. — Arth. **Wilke** (9. 7. 79) Ⓚ pathol.-histol. Kurs f. Zahnärzte 1 m. 2 p.; spez. pathol. Anat. d. Mundhöhle u. ihr. Umgebg., f. Zahnärzte 2 p. — Pf. A. **Bauereisen** (27. 10. 75) Ⓚ Kurs d. geburtsh. Diagnost. an Schwangeren u. Wöchnerinn. 2 p.; geburtsh. Propädeut. 2 p. — Pf. Hans **Meyer** (30. 7. 77) Ⓚ Kurs d. Strahlenther. 6 m. 2 p. (14 tg.). — Werner **Runge** (27. 7. 82) neurol. u. psychiatr. Untersuchgsmethdn., inkl. Elektrodiagnost. 1 p. — Pf. Arth. **Böhme** (6. 6. 78) Perkuss. u. Auskultat. f. Anf. 2 p.; Diagnost. d. Nervenkrkhtn. 2 p. — L. **Bitter** (6. 2. 82) Kolloqu. üb. d. Bekämpfg. d. übertragbar. Krkhtn. 1 pss.; Bakteriol., f. Zahnärzte 2 pss.; Körperpflege, f. all. Fak. 1 ö. — Pf. Heinr. **Zoeppritz** (24. 12. 76) Ⓚ Fraktur. u. Luxat. 1 p; Verbandkurs 1 p.; lokale u. allg. Schmerzstillgsmethdn., f. Zahnärzte 1 p. — Heinrich **Schlecht** (20. 1. 81) Ⓚ spez. Pathol., f. Zahnärzte 1 p.; röntgenol. Diagnost. u. Ther. (m. Meyer u. Brandes) 1½ p.; Perkuss. u. Auskultat. f. Geübt. 2 p.; s. a. Pf. ord. hon. Hoppe-Seyler. — Walt. **Birk** (14. 10. 80) Propädeut. d. Kinderkrkhtn. 1 p.; Ernährg. u. -sstörgn. d. Säuglings 1 p. — Walt. **Weiland** (23. 9. 81) (inn. Med.) beurl. — M. **Brandes** (27. 9. 81) Ⓚ orthop.-chir. Klin. u. Technik 2 p.; Kurs d. Massage (in 2 Grupp.) 1 p.; Krkhtn. d. Knochen u. Gelenke 1 p.; Labor.-Arbtn. 6 m. 2 pg. — M. **Kappis** (6. 10. 81) Ⓚ prakt. Kurs d. klein. Chir. 2 m. 1½ p. — Gg. **Konjetzny** (26. 4. 80) allg. Chir. 2 p.; allg. u. spez. Kriegschir. u. Krüppelfürsorge 1 ö.; Arbtn. im Labor. tägl. pg.; prakt. Uebgn. ö.; Behdlg. d. chir. Tuberkul. 1 ö. — O. **Meyerhof** (12. 4. 84) allg. Physiol. 2 p.; Labor.-Arbtn. f. Geübt. (m. Höber u. Klein) tägl. pg. — Pf. O. **Aichel** (31. 10. 71) Knochen- u. Bänderl. 6 p.; spez. Anat. u. vergl. Anat. d. Zähne 1 p.; Anthropol. I., f. all. Fak. 1 pss.; anthropol. Prakt. 1 m. 3 pss. — Fel. **Stern** (5. 4. 84) Ⓚ Gehirnkrkhtn. 1 p.; Labor.-Arbtn. pg. — Gg. **Linzenmeier** (30. 6. 82) Ⓚ Grundlag. d. Strahlenther. in d. Gynäkol. 2 p.; gynäkol.-histol. Diagnost. 1 m. 2 p.

Digitized by Google

IV. Philosophische Fakultät.

Dekan: Arrien **Johnsen.**

Pff. ord.: Leo **Pochhammer** (25. 8. 41) Einleitg. in d. höh. Algebra 3 p.; Diff.-Geom. 4 p.; Sem.-Uebgn. 1 ö. — J. **Reinke** (3. 2. 49) Anat. u. Physiol. d. Pflanzen 4 p.; botan. Sozietät. (m. Schröder) f. Vorger. $1^1/_2$ ö. — K. **Brandt** (23. 5. 54) vergl. Anat. d. Wirbeltiere 4 p.; Biol. I. 1 ö.; zool. Prakt. (m. Reibisch) 2 m. 3 p.; zool. Untersuchgn. (m. Reibisch) tägl. pss. — Hugo **Gering** (21. 9. 47) histor. Grammat. d. dän. Spr. 1 m. 2 + 1 p.; dtsch. Sem.: a) altnord. Uebgn. b) mhd. Uebgn. (Hartmanns Gregorius) je 1 ö. — P. **Deußen** (17. 1. 45) Psychol. u. Syst. d. Philos. 4 p.; Goethes philos. Gedichte 1 ö.; Uebgn. (griech. Philos.) 1 ö.; philos. Sanskr.-Texte 1 ö. — Leonh. **Weber** (30. 4. 48) Einltg. in d. theoret. Phys. 4 p.; physikal. Maßeinhtn. 1 ö.; Theor. physikal. Messgsappar. p.; physikal. Messgn. u. Untersuchgn. 5 m. 4 p. — F. **Kauffmann** (14. 9. 63) dtsch. Altertumskde. 5 p.; Sem. (Sprache M. Luthers) 1 m. 2 ö. — P. **Harzer** (1. 8. 57) Theor. d. Bahnbestimmgn. 3 p.; Uebgn. dazu 1 ö. — Chr. **Volquardsen** (6. 10. 40) (Gesch.) liest nicht. — Götz **Martius** (7. 3. 59) Logik u. Metaphys. 4 p.; Sem.-Uebgn. (Schopenhauers Welt als Wille u. Vorstellg.) 1 pg.; psychol. Sem. 1 m. 2 pg. — C. **Rodenberg** (10. 10. 54) dtsch. Gesch. v. Interregnum bis z. Ende d. Mittelalt. 2 m. 2 p.; histor. Sem. 1 m. 2 ö. — F. **Holthausen** (9. 8. 60) histor. engl. Lautl. 4 p.; Prosem. (altengl. Uebgn.) 1 m. 2 p.; Sem. (Morte Arthure) 1 m. 2 ö.; griech. Anf.-Kurse 2 p. — Fel. **Jacoby** (19. 3. 76) Ⓚ d. Elegie 1 m. 2 + 2 p.; Sem. (Ciris) 1 m. 2 ö. — Konr. **Dieterici** (26. 11. 58) Exp.-Phys. I. 5 p.; physikal. Prakt. f. Anf.: Mathem. u. Naturwiss. 2 m. 4 p., Med. u. Pharm. 1 m. 4 p., f. Vorger. tägl. ganztg. p.; Repetit. d. Phys. f. Kriegsteiln. 2 g. — Em. **Sieg** (12. 8. 66) leicht. Sanskr.-Texte 2 p.; Einf. in d. Veda 2 p.; Sem. (Interpret. e. schwieriger. Sanskr.-Textes) 2 ö.; tochar. Uebgn. 1 pg. — Bruno **Sauer** (19. 1. 61) röm. Kunst 3 p.; archäol. Uebgn. (röm. Reliefe) 1 m. 2 ö.; philol.-archäol. Uebgn. üb. Plinius, Nat. Historia 34 u. 36 1 m. 2 pg. — Arrien **Johnsen** (8. 12. 77) wicht. Mineralien 5 p.; allg. Geol. nebst Petrogr. 1 m. 2 p.; Bestimm. v. Mineralien f. Anf. 1 m. 2 p.; Anltg. z. wiss. Arbtn. ganz- od. halbtg. pss.; Kolloqu. 1 ö. — Gg. **Jacob** (26. 5. 62) Türk. f. Anf. 2 p., f. Vorger. 2 ö.; Türk., II. Kurs 2 p.; Aschykpaschazade lö.; ausgew. Gaselen a. Hâfiz 1 ö. — Gg. Graf **Vitzthum v. Eckstädt** (14. 5. 80) Ⓚ (Kunstgesch.) kündigt später an. — H. **Jung** (4. 5. 76) analyt. Geom. d. Raumes 4 p.; partielle Diff.-Gleichgn. 3 p.; Sem.-Uebgn. 1 ö. — L. **Mecking** (3. 5. 79) mathem. Geogr., Ozeanogr., Klimatol. 4 p.; kleine geogr. Uebgn. 1 m. 2 p.; geogr. Kolloqu. 1 ö. — Gg. **Ebeling** (19. 8. 67) histor. frz. Formenl. 4 p.; Prosem. (frz. Versbau) 1 m. 2 p.; roman. Sem.: a) lit.-histor. Uebgn. (Molière) 1 m. 2 ö., b) stilist. Uebgn. 14 tg. 1 m. ö. — Arn. Osk. **Meyer** (20. 10. 77) Ⓚ dtsch. Gesch. 1815—1862 2 m. 2 p.; Uebgn. (neuere Gesch.) 1 m. 2 pg. — Hugo **Prinz** (8. 1. 83) Gesch. d. Altertums v. Sulla bis Augustus 4 p.; d. Perserreich u. seine Kultur 1 m. 2 p.; althistor. Sem. (Papyrol.) 1 m. 2 pss. — Wern. **Jaeger,** Aristoteles, s. Werke u. s. Philos. 2 + 1 m. 2 p.; philol. Sem. (Xenophons Memorabilien) 1 m. 2 ö.; Prosem. (Sophokles' Oedipus auf Kolonos) 1 m. 2 ö. — O. **Diels** (21. 7. 76) org. Exp.-Chem. 5 p.;

Digitized by Google

chem. Prakt. (anorg.) (m. Mumm) ganz- u. halbtg. pss., II (org.) nur ganztg. pss.

Pf. ord. hon.: H. **Kobold** (5. 8. 58) Theor. d. Finsternisse 2 p.; Uebgn. dazu 14 tg. 1 m. 2 ö.

Pff. ext.: Leop. **Rügheimer** (4. 5. 50) pharmaz. Chem., anorg. Tl. 3 p.; pharmaz.-chem. Prakt. 5 m. 3 pss. — H. **Rodewald** (2. 8. 56) Füttergsl. 2 p.; Uebgn. im landw. Inst. p.; Uebgn. (Futterberechngn.) 1 ö. — L. **Berend** (21. 8. 47) Repetit. d. org. Chem. f. Med. 1 p. — Eug. **Wolff** (28. 9. 63) dtsch. Lit. v. westfäl. Frieden bis z. Lessings Tod 2 m. 2 p.; d. geist. Leben im neuen Deutschld. 1 ö.; lit.-wiss. Sem.: a) Goethes Gedichte 1 m. 2 ö., b) theaterwiss. Uebgn. 1 ö. — E. **Bickel** (28. 11. 76) Metrik d. Griech. u. Römer 3 p.; lat. Stilübgn. 1 p.; Prosem. (Terentius Adelphoe) 1 m. 2 ö. — Ew. **Wüst** (29. 9. 75) Erdgesch. 2 m. 2 p.; geol.-paläontol. Prakt. f. Anf. u. Vorger. p.; Uebgn. u. Arbtn. f. Vorger. halb- u. ganztg. pss.; Kolloqu. 14 tg. 1 m. 2 pg. — Heinr. **Schröder** (13. 11. 73) Ⓚ botan.-mikrosk. Kurs 1 m. 4 p.; offizinelle Pflanzen 1 m. 2 p.; s. a. Pf. ord. Reinke. — O. **Toeplitz** (1. 8. 81) Diff.- u. Integr.-Rechng. II. 3 p.; Uebgn. f. frühe Sem. 1 ö., f. mittl. Sem. 2 + 1 m. 2 p. — Frz. **Feist** (24. 6. 64) chem. Technol., anorg. Betriebe 1 p.; Stereochem. 1 p.; org. Exp.-Chem., f. Zahnärzte 1 m. 2 p. — J. **Reibisch** (15. 8. 68) vergl. Anat. d. animal. Organe 2 p.; Tiergeogr. 1 ö.; s. a. Pf. ord. Brandt. — O. **Mumm** (28. 6. 77) Chem. d. Metalle 3 p.; chem. Prakt. (anorg.) (m. Diels) ganz- u. halbtg. pss.

Dozz.: Pf. C. **Stöhr** (7. 7. 57) org. Chem. 1 p. — Pf. O. **Mensing** (28. 7. 68) Ahd. 2 p.; niederdtsch. Uebgn. (Reinke Vos) 14 tg. 1 m. 2 ö. — Pf. Gerh. **Preuner** (10. 9. 73) Einf. in d. physikal. Chem. 2 p. — Alb. **Mayer-Reinach** (2. 1. 76) Ⓚ (Musikwiss.) kündigt später an. — Pf. Gg. **Wegemann** (20. 7. 76) Gesch. d. Erdkde. 1 m. 2 p.; kartogr. Prakt. (Netzentwurf) 2 pss. — Pf. H. **Zahn** (30. 1. 77) Ⓚ (Phys.) kündigt später an. — Pf. E. **Fraenkel** (16. 10. 81) Ⓚ (indogerm. Sprachwiss.) dgl. — R. **Neuendorff** (23. 1. 77) Ⓚ darst. Geom. I. m. Zeichenübgn. 3 + 1 m. 2 p.; Uebgn. (angew. Mathem.) 1 ö. — Pf. Cay **v. Brockdorff** (17. 4. 74) Gesch. d. Pädag. (Abriß) 1 p.; philos. Uebgn. ö. — O. **Stark** (23. 4. 77) (Chem.) beurl. — Alfr. **Menzel** (21. 1. 83) Gesch. d. Philos. 4 p.; Uebgn. üb. d. Krit. d. rein. Vernunft ö. — Osk. **Martienssen** (17. 3. 74) Ⓚ (techn. Mechan.) dgl. — Hans **Schmidt** (19. 11. 83) Ⓚ Repetit d. physikal. Meßmethdn., f. Kriegsteiln. 1 m. 2 p. — R. **Hartmann** (8. 6. 81) Ⓚ Arab. f. Anf. u. Vorger. je 2 p.; Türk. f. Anf. 2 p.; Gesch. d. Türkei 1 ö. — P. **Horrmann** (4. 10. 78) Alkaloide u. deren Ermittlg. b. Vergiftgsfällen 1 p. — K. **Freudenberg** Ⓚ (Chem.) kündigt später an.

Beauftr. Doz.: Oberl. Pf. **Nissen,** Lateinkurse f. Realabitur. (in 3 Kurs.) je 4 ö.

Lekt.: Dr. B. A. **Ladd,** Seminar Exercises 2 ö.; Some American Writers 1 p.; Proseminar Exercices 1 p.; Conversation Exercises 1 p.

Lehrer für Künste: Dr. **Kunsemüller** Ⓚ (Musikwiss.) kündigt später an. — Musikdir. **Johannsen,** Kurse in Sprechkunst 1 p. — **Heil,** Stenogr. (Stolze-Schrey) p. — R. **Brandt** Ⓚ Fechtübgn. — Akad. Turnl. Th. **Brodersen,** Turnen.

Digitized by Google

K. Universitäts-Bibliothek.

Lesesaal tägl. v. 9—6, Bücherausgabe v. 11—3 geöffnet.

Dir.: Dr. J. **Frantz** (27. 10. 59). — *Oberbibl.*: Dr. P. **Dinse** (6. 9. 66). — *Bibl.*: Dr. Willy **Lüdtke** (4. 11. 75); Dr. Gg. **Prochnow** Ⓚ.

Universitäts-Institute.

1. Universitäts-Bibliothek, siehe oben. — 2. Homilet. Seminar: Dir. Pf. **Baumgarten.** — 3. Katechet. Seminar: Dir. Pf. **Baumgarten.** — 4. Theol. Seminar, alttest. Abt.: Dir. Pf. **Sellin**; neutest. Abt.: Dir. Pf. **Kögel**; kirchenhistor. Abt.: Dir. Pf. **Ficker**; systemat. Abt.: Dir. Pf. **Schaeder**; Kirchl.-archäol. Inst. Dir. Pf. **Ficker.** — 5. Jur. Seminar: Dir. der Dekan. — 6. Anat. Institut u. Museum: Dir. Pf. Graf **v. Spee.** — 7. Physiologisches Institut: Dir. Pf. **Höber.** — 8. Medizinische Klinik: Dir. Pf. **Schittenhelm.** — 9. Medizin. Poliklinik: Dir. Pf. v. **Starck.** — 9 a. Kinder-Poliklinik: Dir. Pf. **v. Starck.** — 10. Chirurgische Klinik: Dir. Pf. **Anschütz.** — 11. Chirurgische Poliklin.: Dir. Pf. **Göbell.** — 12. Klinik u. Poliklin. f. Geburtsh. u. Frauenkrankh.: Dir. Pf. **Stoeckel.** — 13. Augenklin.: Dir. Pf. **Heine.** — 14. Psychiatr. u. Nervenklinik: Dir. Prof. **Siemerling.** — 15. Pathol. Institut: Dir. Pf. **Lubarsch.** — 16. Pharmakol. Institut: Dir. Pf. **Falck.** — 17. Hygien. Institut: Dir. vacat. — 18. Poliklinik f. Ohren-, Nasen- und Halskrankheiten: Dr. Pf. **Friedrich.** — 19. Klinik für Haut- u. Geschlechtskrkhtn.: Dr. Pf. **Klingmüller.** — 20. Zahnärztliche Poliklinik: Leiter Pf. **Hentze** — 21. Staatswiss. Inst. m. Abt. f. Seeverkehr u. Weltwirtschaft: Dir. Pf. **Harms.** — 22. Philol. Institut: Dir. Pf. **Jacoby.** — 23. Pädag. Seminar: Dir. vacat. — 24. German. Seminar: Dirr. Pff. **Kauffmann** u. **Gering.** — 25 a. Roman. Seminar: Dir. Pf. **Ebeling.** — 25 b. Engl. Seminar: Dir. Pf. **Holthausen.** — 26. Historisches Seminar: Dirr. Pff. **Rodenberg** u. **Meyer.** — 27. Kunsthistor. Institut: Dir. Pf. **Vitzthum v. Eckstädt.** — 28. Geogr. Institut: Dir. Pf. **Mecking.** — 29. Philos. Seminar: Dirr. Pff. **Deussen** und **Martius.** — 30. Psychol. Seminar: Dir. Pf. **Martius.** — 31. Mathem. Seminar: Pff. **Poohhammer** u. **Jung.** — 32. Münz- u. Kunstsammlung: Dir. Pf. **Sauer.** — 33. Archäol. Sammlung: Dir. Pf. **Sauer.** — 34. Zool. Institut u. Museum: Dir. Pf. **Brandt.** — 35. Botan. Garten: Dir. Pf. **Reinke.** — 36. Mineral. Institut u. Museum: Dir. Pf. **Johnsen.** — 37. Chem. Laboratorium: Dir. Pf. **Diels.** — 38. Physikal. Institut: Dir. Pf. **Dieterici,** Abt. f. atmosphär. Physik: Pf. **Weber.** — 39. Landwirtschaftl. Institut: Dir. Pf. **Rodewald.** — 40. Sternwarte: Dir. Pf. **Harzer.** — 41. Schleswig-Holsteinisches Museum vaterländ. Altertümer: Dir. Dr. F. **Knorr.** — 42. Museum für Völkerkunde: Leiter Pf. **Mecking.** — 43. Akademische Lesehalle: Vorst. der Rektor.

Akademische Vereinigungen.

Commentwaffe: Korbschläger.

Corps im K. SCV. (cf. I. a. 1). Kieler SC.: Holsatia, **gest.** 1. 8. 1818, erneut 1. 8. 23; 31. 8. 33 verschmolzen mit d. C. Slesvicia (blau-gelb) als Slesvico-Holsatia (rot-weiß-blau, **Gf.** rot), susp.

Digitized by Google

1836 bis 23. 1. 38 u. März 1848, rek. als Holsatia 12. 12. 55 durch den WS. 54/55 gegr. „Paukverein", susp. 28. 6. bis 22. 10. 89; 20. 10. 92 bis 30. 3. 95 u. 29. 10. 95 bis 26. 3. 1905, beh. aufgelöst 3. 8. 12, 20. 10. 12 rek. als Franconia (grün-rot-weiß, Ff. rot-weiß, rote M., s. 1. 11. 12 d. grüne St.), s. 2. 8. 13 wieder als Holsatia. Rot-weiß-rot, Ff. rot-weiß, P. Silber, rote M. (5. 3. bis 16. 3. 07 u. s. 14. 10. 07 als Straßencouleur rote St.). EH. s. SS. 11: Feldstr. 42. — Saxonia, gest. 25. 6. 38, susp. 1848 bis 15. 12. 57 bezw. 24. 2. 58; 21. 5. 59 bis 11. 12. 64; 19. 7. 70 bis 7. 11. 90 und 9. 12. 93 bis 23. 4. 95. D. grün-weiß-d. rot, Ff. grün-weiß-grün (1838 und wieder s. 16. 11. 95, inzwischen grün-weiß), P. Silber, grüne M. (weiße St. 18. 5. bis 10. 7. 1904). EH.: Düsternbrook 62. — X, XX, XXX.

Burschenschaft der Deutschen Burschenschaft (cf. I. a. 4): Teutonia, gest. 14. 11. 55, entstanden aus dem WS. 1854/55 gegr. „Kneipverein", susp. Herbst 1914. H. blau-weiß-gold (bis etwa 1870 d. blau-weiß-gold), Ff. blau-weiß-blau (s. etwa 1870), P. Gold, M. u. Fm. h. blau (bis etwa 70 d. blau). EH. s. 14. 11. 91: Waitzstr. 43. Im Südd. Kartell (cfr. Hei.). PVh. m. d. SC. u. d. LC.

Landsmannschaften im CLC. (cf. I. a. 6): Troglodytia, gest. 14. 12. 64 als schwarze frschl. Vb. m. u. S., s. 11. 1. 78 ftr. L. m. BM., im CLC. Ende WS. 72/73 bis 18. 2. 77 u. 7. 1. 82, susp. 1. 11. 88 bis 4. 4. 89, 6. 9. 89 bis 4. 4. 91 u. 1. 5. 93 bis 20. 4. 01; im ALC. 20. 4. 01 bis Pfingsten 06. Schwarz-weiß-rot v. u., Ff. schwarz-rot v. u., P. Silber, M. rot (80er Jahre bis SS. 1904 schwarz), im SS. weiße St. EH. s. 1903: Jägersberg 16. — Slesvico-Holsatia, gest. 14. 5. 78 als schwarze Vb. m. u. S. [hervorgeg. aus einem WS. 77/78 gegr. V. Haderslebener Abit.; s. WS. 79/80 blau-weiß-blauer Bz.], s. 1. 3. 81 frschl. Vb. Cimbria, s. 23. 5. 81 L., s. 7. 1. 82 im CLC, s. 16. 10. 1903 wieder Slesvico-Holsatia, susp. SS. 95 bis WS. 95/96, SS. 96 bis Anf. SS. 01 u. XI. 06 bis 27. 1. 11. Blau-weiß-rot (s. 1. 3. 81), Ff. blau-weiß-blau, P. Silber, blaue M. u. Fm. EH. s. 27. 7. 1912: Waitzstr. 56. — PVh.: B. Teutonia. X, XX, XXX.

Turnerschaften im VC. (cf. I. a. 8). VC.-Kiel: Hansea, gest. 18. 1. 85 als ATV. Kiel, Hansea s. 1. 7. 85, u. S. u. im VC. s. 17. 6. 85, e. W. s. Dez. 85, BM. s. Juni 89, vertagt. Grün-weiß-schwarz, Fb. grün-weiß, P. Silber, grüne M. [bis 8. 7. 85 schwarz-rot-gold, n. g., bis 17. 7. 86 h. blau-silber-schwarz, Bz.]. — Slesvigia, gest. 4. 5. 75 als schwarze Vb. (gold-blau-gold, n. g.), s. WS. 87 e. W., susp. SS. 93, am 25. 10. 03 verschmolzen mit der T. Alania [gest. 5. 2. 01, im VC. s. 7. 2. 20, s. 22. 10. 03 Slesvigia], deren Farben beibehalten wurden, vertagt. Weiß-schwarz-grün-weiß, Ff. weiß-schwarz-weiß, P. Silber, schwarze M. Kn.: Brunswiker Hof, Adolfstr. 3. — X, XX, XXX. PVh. m. Frisia.

Burschenschaft im ADB. (cf. I. b. 1) (suspendiert): Arminia, gest. 24. 4. 1902 als Fortsetzung der susp. Arminia-Greifswald als burschenschaftl. Vg., s. Anf. WS. 02/03 B., s. 24. 4. 02 Ren. im ADB., 31. 5. 02 rez., s. 24. 1. 03 öffentl. ftr., beh. aufgelöst Herbst 1910 bis Anf. Nov. 12, susp. WS. 13/14. Schwarz-rot-gold, P. Silber, weiße M. (bis SS. 04 d. rote St., in Greifsw. d. rote M.). EH. s. 1. 4. 10: Wilhelminenstr. 47. X, XX, XXX.

Digitized by Google

Freie nftr. Verb. m. u. S.: Frisia, gest. 12. 11. 72 ohne Namen s. 3. 5. 80 Frisia. Ohne Abz. u. Zirkel; schwarze Waffen, VM.; Maturität. EH. s. SS. 1911: Muhliusstr. 60. Café: Konditorei Rolfs, Schloßgarten. PVh.: VC. u. Stormaria. — Stormaria, gest. 9. 6. 83, hervorgeg. aus der Hoffnungs-Kneipe, 3. 7. 1903 bis SS. 08 im Mündener VC. Schwarzer Bz. m. Silber-P. E. W. VM. Maturität. X, XX, XXX. EH. s. Anf. SS. 13: Knooperweg 145. — Krusenrotter Kneipe, gest. 10.11.75. O.A.; ohne e.W. Maturität. EH. s. WS. 96/97: Philosophengang 20.

Gesangverein im SV. (cf. I. c. 1): SGV. Albingia, gest. 19. 7. 89 (aus der SS. 89 gegr. Kartellvg. entstanden), im SV. s. 22. 7. 89, s. SS. 90 Albingia. Rosa-weiß-meergrün, Bz. u. Schl. m. Kieler Wappenschild. Maturität; u. S. s. SS. 02; s. 22. 6. 09 e. W. EH. s. 4. 11. 06: Jägersberg 17. X, XX, XXX.

Ak. Turnvereine im ATB. (cf. I. c. 2): Ditmarsia, gest. 8. 11. 89, im ATB. s. 17 12. 90, s. WS. 91/92 Ditmarsia. Grün-weiß-gold. E. W., schwere Waffen als pers. Kn.: Colosseum, Exerzierpl. — Cheruscia, ATVbg., gest. 9. 5. 84 als ak. pharm.-naturw. V., susp. 24. 5. 94, rek. 22. 4. 95 als pharm. V., s. 97 Vb. Cheruscia (grün-weiß-rot), s. WS. 99/00 ftr., susp. 1903 bis SS. 06, bis SS. 14 in ACV., im ATB. s. 7. 6. 14. Schwarz-weiß-h.blau. E.W. Kn.: Turnerheim, Jahnstr. 7.

Verein Deutscher Stud. im Kyffhäuser-Verb. (cf. III. g. 1), gest. 3. 6. 81, susp. WS. 94/95 bis SS. 98. Schwarz-weiß-rot, n. g. Schwere e. W. EH. s. 5. 11. 1913: Beselerallee 28.

Nichtkonfessionelle Verbindungen m. MV.: a) Wingolf (cf. II. d. 1), gest. 2. 12. 73 als Wingolfs-V. (o. A.), susp. Anf. WS. 74/75, erneut 5. 7. 92 (offiz. Stiftungsdatum) als V. Wartburg (Bz.), s. 27. 6. 95 ftr. Vb., s. 2. 6. 96 im WB., s. 13. 6. 96 Wingolf, susp. WS. 14/15. D. rot-weiß-gold, P. Gold, CKb. rot-weiß m. breiter gold. P., d -rote M. EH. s. 5. 7. 1900: Waitzstr. 88. X, XX, XXX. — b) im Schwarzburgbunde (cf. II. d. 2): Ak. Vb. Wikingia, gest. 30. 4. 98 als SB.-Vg., s. 19. 5. 1900 SB.-Verein (Bz.), ftr. Vb. s. 19. 12. 01, s. III. 04 FVh. zum SB., im SB. s. XII. 09. Blau-gold-rot, P. Gold, d. blaue M. Kn.: Prinz Heinrich, Lornsenstr.

Kathol. Korporationen m. MV.: a) ftr. Vb. im CV. (cf. II. e. 1): Rheno-Guestfalia, ak. Vb., gest. 14. 6. 97, im CV. s. SS. 97, ftr. s. 12. 6. 98. Violett-weiß-moosgrün, Ff. violett-grün, P. Silber, moosgrüne M. Kn.: Prinzenhof, Fährstr. X, XX, XXX, XXXX. — b) nftr. V. im KV. (cf. II. e. 2): Baltia, ak. Stud.-V., gest. 3. 7. 86, s. SS. 87 im KV., susp. Herbst 1914 bis SS. 15. H. grün-weiß-rot (s. 28. 7. 86), P. Silber, n. g. Kn.: Beselerallee 45, priv. — c) Unitas (cf. II. e. 3), gest. 12. 5. 1908 (27. 4. 1907 als Kränzchen), im UV. s. 13. 8. 08, susp. SS. 15. Gold-weiß-blau, n. g. Kn.: Stadt Magdeburg.

Sportvereine (nicht korp.): Ak. Ruder-V., gest. Anf. SS. 97 Kartell cf. IV. 9). Lokal: Seeburg. — Ak. Abteilung d. Fußballklubs Holstein v. 1902 (E. V.), gest. 4. 5. 02. Blau-weiß-rot. Kn.: Würzburger, Holterauerstr. 214. Im ASB. s. VI. 1911 (cf. IV. 10). — Ak. Segler-V., gest. 13. 7. 1910 im ASB. (cf. IV. 10). Lokal: Seeburg. — Ak. Ausschuß f. Rudern, gest. SS. 1914.

Wissenschaftl. Vereine: a) Wissenschafter-Verband im

Digitized by Google

DWV. (cf. III. h.): Math.-Naturw.-V., gest. 1882 als Math. V., susp. WS. 87/88 bis WS. 99/00. O. A. (Im Arnstädter Verbande s. SS. 01; cf. A. III. h. 6). — Ak. V. f. Geschichte u. Erdkunde, gest. 31. 1. 1912, susp. Herbst 14. Schwarz-silber-schwarz, P. Silber, Bz. Im Leuchtenburgbund (cf. III. h. 5). — Philolog. V., gest. 14. 11. 72, s. 1901 V. f. klass. Philologie, 14. 12. 12 als korp. Phil.-V. verschmolzen m. d. Philol. Kränzchen, susp. 1914. D. blau-silber-h. blau, P. Silber, Bz. (s. WS. 12/13). Im Naumb. KV. s. WS. 12/13 (cf. III. h. 3). — b) Sonstige: Ak.-theol. V., gest. 13. 2. 36, susp. Herbst 1914. Lokal: Prinz Heinrich. — Volkswirtschaftl. Vg., gest. 1914. — Anglisten-V.

Studentinnen-Verein im VStD. (cf. VI. 1), gest. 1. 12. 1910, s. WS. 09/10 im VStD. (cf. VI. 1), bis SS. 14 V. Stud. Frauen. Interkorp. Lokal: Seeburg.

Freideutsche Vereinigungen (cf. V.): a) Ak. Freischar, gest. SS. 1913, vertagt Herbst 1914 (cf. V. 1). — b) im DBaSt. (cf. V. 2): Nordmark, abst. Vb., gest. 20. 1. 02 als Ortsgr., susp. Anf. Jan. 06 bis 28. 11. 06, s. SS. 13 Verb., vertagt 1914.

Sonstige Vereine: Deutsche Christl. Stud.-Vg. (cf. IV. 1). Lokal: Gartenstr. 12 I. — Ak. Missions-V., gest. WS. 80/81, rek. SS. 91 u. SS. 1912 (cf. IV. 2). — V. f. d. Deutschtum im Auslande (cf. IV. 8), ak. Ortsgr., gest. SS. 1900. — Vg. d. Stud. d. Zahnheilkunde (cf. IV. 14). — Kieler Klinikerschaft (cf. IV. 13). — Stud. Unterrichtskurse f. Arbeiter (Verband cf. IV. 16). — Deutscher Wehr-V., ak. Ortsgr. — Stud. Luftflotten-V., Ortsgr. (cf. IV. 17). — Wehr-V., akad. Ortsgr. — Ak. Gesang-V. (nur zum Zweck der Gesangspflege). — Ortsgr. d. Ak. Hilfsbundes, gegr. 31. 7. 1915.

Freie Studentenschaft, gest. SS. 09, Mitgl. d. D. Fr. St. (cf. VII. 1). Seit WS. 13/14 bilden Corps, Burschensch., Landsmannsch. u. Turnersch. den Waffenring; Albingia, Ditmarsia u. VDSt. s. 1914 den Schwarzen Waffenverband (SWV.).

KÖNIGSBERG I. Pr.

Immatr.: Termine v. 16. Okt. bis 6. Nov., später nur mit Genehmigung des Kurators; philos. Fak. 22,50 ℳ, jurist., med., theol. Fak. 26,50 ℳ; Exmatr. 9 ℳ. — Vorlesungen: Annahme bis zum 13. Nov.; 4 st. theoret. in der theol. Fak. 12 ℳ. Honorar. i. d. philos. meist 16 ℳ, 5 st. i. d. theol. Fak. 15 ℳ, i. d. philos. meist 20 ℳ, i. d. jur. Fak. 4 st. gewöhnlich 15 ℳ, 5 st. 18 ℳ, prakt. Vorlesgn. bis 35 ℳ, öffentliche gratis, dagegen hat jeder Studierende 5 ℳ Auditoriengeld zu zahlen. Die für Damen nicht zugänglichen Vorlesungen sind mit einem Stern (*) bezeichnet. — Stundung: Besitzern eines Testimon. paupert. wird das Honorar gestundet, wenn dieselben nicht 300 u. mehr ℳ Stipendien beziehen, außerdem hat denselben die Universität Freitische und

Digitized by Google

Freiwohnungen zu vergeben. — Die Universität hat außer den königlichen und einer Reihe von Privatstipendien auch die Verfügung über mehrere Stipendien, zu dessen Erlangung Konkurrenz-Arbeiten über verschiedene Gebiete einzureichen sind. Die besten Arbeiten erhalten Preise. — Lesehalle: Studierende werden außerordentliche Mitglieder des akademischen Lesevereins gegen einen Semester-Beitrag von 3 ℳ. Das Lesekabinett befindet sich im zweiten Stock des Universitätsgebäudes. — Krankenkasse: 1,00 ℳ f. d. Sem. (obligat., Betrag in den Immatrikulationsgebühren enthalten). — Unfallversicherung: obligatorisch. — Wohnungen zeigen die Lokalblätter und Aushänge-Täfelchen an, 5—10 Minuten von der Universität entfernt zu 20—30 ℳ monatl., meist mit Bedienung, Heizung 6 ℳ, Mittagstisch 20—25 ℳ. — Am 22. Oktober 1898 wurde die „Palaestra Albertina" eröffnet, die auf Anregung und unausgesetzte, auch pekuniäre Förderung des Dr. med. Fritz Lange zu New-York (Gothiae-Königsberg) geschaffen ist. Dieselbe, vor dem Tragheimer Tor gelegen, ist ein gemeinsames Sport-, Speise- und Gesellschaftshaus für die gesamte Studentenschaft, ausserdem ist in ihr eine mensa academica eingerichtet. Sie enthält Fechtsäle, Hallenbad, Turnhalle, Kegelbahn (Sem.-Beitrag 3 ℳ.). Seit dem 1. April 1905 ist ein grösserer Teil der Palaestra vom Staate angemietet worden, worin das theologische, juristische, klassisch-philologische, romanische, englische, hist. und staatswissenschaftliche Seminar untergebracht ist. — Arbeitsamt der Freien Studentenschaft für Studierende und das große Publikum.

Albertus-Universität.

Gestiftet 1544.

Anfang 16. Oktober.

Kurator: Ober-Präsident d. Prov. Ostpreußen **v. Berg**, Exz. — *Prorektor:* **v. Gierke** (iur. Fak.). — *Dekane*: **Benrath, Graf zu Dohna, Kisskalt, Goedeckemeyer.**

I. Theologische Fakultät.

Dekan: K. **Benrath.**

Pff. ord.: H. **Jacoby** (30. 12. 36) (prakt. Theol.) i. R. — K. **Benrath** (10. 8. 45) Dogmengesch. 3 p.; theol. Sem. (Uebgn.) 1 m. 2 pg. — Aug. **Dorner** (13. 5. 46) (systemat. Theol.) i. R. — Mart. **Schulze** (26. 1. 66) Dogmat. II. 5 p.; Ethik 4 p.; systemat. Sem. 1 m. 2 pg. — **M. Löhr** (30. 4. 64) hebr. Grammat. m. Uebgn., f. Anf. 3 p.; Psalmen 5 p.; Gesch. d. Volkes Israel 2 p.; d. israelit. Prophetism. 2 pss.; alttest. Sem. 1 m. 2 pg. — Alfr. **Uckeley** (24. 8. 75) prakt. Theol. II (Liturg., Homilet., Verfassg.) 4 p.; Enzyklop. d. Theol. 2 p.; Volksschulpädag. II. 2 p.; Lekt. mhd. Prediger u. Mystiker (m. Baesecke) 1 p.; kirchl. Architektur 1 ö.; katechet. u. homilet. Sem. je 1 pg. — Alfr. **Juncker** (4. 7. 65) Theol. d. N.T. 5 p.; beide Korintherbr. 5 p.; neutest. Sem. 1 m. 2 pg.

Digitized by Google

Pff. ext.: **F. Lezius** (18. 9. 59) Kirchengesch. II. 4 p.; russ. Kirchengesch. 1 ö.; Uebgn. 2 pg. — J. **Behm** (6. 6. 83) (Breslau) Gesch. d. apostol. Zeitalt. 4 p.; neutest. Uebgn. 1 m. 2 pg.

Dozz.: Aug. **Pott** (17. 3. 70) Ⓚ Römerbr. 5 p. — Hans **Rust** (3. 12. 79) allg. Religionsgesch. 2 p.; Gesch. d. Philos. in ihr. Einfluß auf d. christl. Theol. (Repetit.) 2 p.

Lektt.: Matth. **Laokner** (24. 12. 37) litauisch. Sem. 3 m. 2 g. — Aug. **Grzybowski** (21. 7. 42) poln. Sem. I. u. II. Abt.

II. Juristische Fakultät.

Dekan: Alex. **Graf zu Dohna.**

Pff. ord.: A. **Arndt** (21. 10. 49) (Staats- u. Verwaltgsr.) i. R. — Alfr. **Manigk** (10. 9. 73) röm. Rechtsgesch. 2 m. 2 p.; bürgerl. R. III (Sachenr.) 2 m. 2 p.; Digest.-Exeg. 1 m. 2 p.; Rechtsphilos. 1½ p.; romanist. Sem. ö. — Jul. **v. Gierke** (5. 3. 75) dtsch. Rechtsgesch. 2 m. 2 p.; bürgerl. R. IV (Familienr.) 2 m. 2 p.; R. d. Wertpapiere 1 m. 2 p.; Uebgn. (bürgerl. R.) f. Anf. 1 m. 2 p.; Handelsr.-Prakt. 1 m. 2 p.; germanist. Sem. ö. — Fritz **Litten** (22. 1. 73) Ⓚ bürgerl. R. I (allg. Tl.) 4 p.; Landwirtschftsr. I. 3 p.; Prakt. d. bürgerl. R. 1 m. 2 p. — Er. **Kaufmann** (21. 9. 80) Ⓚ Staatsr. 5 p.; Verwaltgsr. 1 (allg. Tl.) 4 p.; Prakt. d. Staats- u. Verwaltgsr. 1 m. 2 p. — Alex. **Graf zu Dohna** (29. 9. 75) Probl. d. Kriminalpolit. 1 ö.; Strafr. II (besond. Tl.) 2 p.; Zivilproz. II. 2 m. 2 p.; Strafproz. 2 m. 2 p.; Strafr.-Prakt. 1 m. 2 p. — M. **Fleischmann** (5. 10. 72) Ⓚ Rechtsentw. in Preußen 1 m. 2 p.; Kirchenr. 4 p.; Völkerr. 4 p.; staatsrechtl. Sem. pg.

Pf. ord. hon.: Alb. **Mosse** (1. 10. 46) (bürgerl. R.) beurl.

Pff. ext.: Rud. **Müller-Erzbach** (23. 3. 74) bürgerl. R. II (Schuldverh.) 2 m. 2 p.; Handels- u. Schiffahrtsr. 2 m. 2 + 1 p.; Bank- u. Börsenr. 1 ö. — G. **Radbruch** (21. 11. 78) Ⓚ Strafr. I (allg. Tl.) 4 p.; Zivilproz. I. 4 p.; Zivilproz.-Prakt. 1 m. 2 p.

Doz.: Pet. **Klein** (10. 2. 79) Syst. d. röm. R. 2 m. 2 + 1 p.; Einf. in d. Rechtswiss. 4 p.; Uebgn. (röm. R.) 1 m. 2 p.; Kurs z. sprachl. Einf. in d. Quellen d. röm. R. 1 p.

III. Medizinische Fakultät.

Dekan: K. **Kisskalt.**

Pff. ord.: **E. Neumann** (30. 1. 34) (pathol. Anat.) i. R. — **L. Stieda** (19. 11. 37) (Anat.) dgl. — L. **Lichtheim** (7. 12. 45) (inn. Med.) dgl. — Gg. **Winter** (22. 6. 56) geburtsh.-gynäkol. Klin. 5 p.; geburtsh. Operat.-Kurs (m. Benthin) 2 m. 1½ p.; Untersuchg. v. Schwangeren 1 ö. — E. **Meyer** (10. 5. 71) Ⓚ Nervenpoliklin. 1 ö.; psychiatr. u. Nervenklin. 2 m. 1½ p.; gerichtl. Psychiatr. f. Jur. u. Med. 1 p. — M. **Matthes** (7. 2. 65) (Marburg) med. Klin. 5 m. 1¼ p.; Klin. d. Nervenkrkhtn. 1¼ p.; Labor.-Arbtn. f. Geübt. tägl. pg. — K. **Kisskalt** (30. 12. 75) Ⓚ wiss. Grundlag. d. Medizinalgesetzgebg., f. Med. u. Jur. 1 ö.; Hyg. (ausgew. Schulhyg.) 3 m. 2 p.; bakt. Uebgn. f. Pharm. 1 m. 2 p.; Labor.-Arbtn. f. Geübt. tägl. pg. — J. **Sobotta** (31. 1. 67) (Würzburg) [Nachf. d. Pf. ord. E. Gaupp (Breslau)] systemat. Anat. I. 6 p.; Präparierübgn. (m. Zander) 6 m. 3 + 5 m. 3 pss.; Anat. am Lebenden, I. Tl. 1 ö.; Arbtn. f. Vorger. tägl. pg. — K. **Kaiserling** (3. 2. 69)

Digitized by Google

℞ üb. Geschwülste 1 ö.; allg. Pathol. u. pathol. Anat. 5 p.; Sektionskurs 3 m. 2 p.; pathol.-anat. Demonstr.-Kurs 1 p.; Labor.-Arbtn. tägl. pg. — Arth. **Birch-Hirschfeld** (10. 9. 71) ℞ Augenhlkde. (ausgew. Kap.) 1 ö.; klin. Unterr. in d. Augenhlkde. 3 p.; Augenspiegeln (m. Sattler) 2 p.; Arbtn. im Inst. f. Geübt. pg. — H. **Führer** (10. 4. 71) Nachweis v. Giften, II. biol. Tl., f. Med., Chem. u. Pharm. 1 ö.; exp. Pharmakol. 3 p.; Labor.-Arbtn. tägl. pg. — O. **Weiss** (22. 7. 71) Physiol. d. Stimme u. Spr. 1 ö.; Exp.-Physiol. II (vegetat. Funkt.) 6 p.; physiol. Prakt. 3 m. 2 pss.; physiol. Untersuchgn., f. Geübt. tägl. pg. — Mart. **Kirschner** (28. 10. 79) ℞ [Nachf. d. † Pf. ord. P. Friedrich] chir. Klin. u. Poliklin. 5 m. 1¼ p.; dringl. Operat. pss.; Grenzgebiete v. Chir. u. inn. Med. (ausgew. Kap.) 1 ö.; Labor.-Arbtn. f. Vorger. pss.

Pff. ord. hon.: Jul. **Schreiber** (28. 2. 48) ℞ Untersuchgsmethdn. betr. Speiseröhre, Magen u. Darm 1 ö.; med. Poliklin. 4 p. — R. **Zander** (18. 7. 55) Entw.-Gesch. (ausgew. Kap.) 1 ö.; topogr. Anat. 4 p.; s. a. Pf. ord. Sobotta.

Pff. ext.: Em. **Berthold** (1. 12. 36) (Otol.) i. R. — Hugo **Falkenheim** (4. 9. 56) ℞ Klin. u. Poliklin. d. Kinderkrkhtn. 2 p.; Kinderkrkhtn. (Verdauungsappar.) 1 ö. — Gg. **Puppe** (4. 2. 67) ℞ gerichtl. Med., f Med. 3 p. — Walt. **Scholtz** (13. 4. 71) ℞ Poliklin. d. Haut- u. Geschl.-Krkhtn. 2 + 1½ p.; Pathol. u. Ther. d. Syphil. 1 ö. — P. **Gerber** (14. 5. 63) ℞ Laryngosk. u. Rhinosk. 1 ö.; Poliklin. d. Hals- u. Nasenkrkhtn. 1½ p. — P. **Stenger** (3. 11. 65) ℞ Klin. u. Poliklin. d. Ohrenkrkhtn. 2 p.; prakt. Kurs d. kleiner. oto-rhinol. Eingriffe 1 ö.

Dozz.: Pf. Osk. **Samter** (23. 4. 58) ℞ üb. Orthop. 1 g.; Knochenbr. u. Verrenkgn. 2 p. — Pf. P. **Hilbert** (19. 3. 65) ℞ Perkuss., Auskultat. etc. 2 m. 2 p.; Unfall- u. Invalidit.-Begutachtg. (m. Samter) 1 p. — Pf. Rud. **Cohn** (23. 4. 62) Bäderl. 1 p. — Pf. Bernh. **Rosinski** (16. 1. 62) ℞ wicht. gynäkol. Operat. u. gynäkol. Röntgenther. 1 g. — Pf. Egb. **Braatz** (6. 5. 49) üb. Schmerzverhütg. 1 g.; üb. chir. Technik 1 g. — Pf. Selly **Askanazy** (8. 9. 66) ℞ spez. Pathol. u. Ther. d. Erkrkgn. d. Verdauungsappar. 2 p. — Pf. Osk. **Ehrhardt** (23. 3. 73) ℞ spez. Chir. (ausgew. Kap.) 1 g. — Pf. Alfr. **Stieda** (11. 11. 69) ℞ Orthop. 1 p. — Pf. H. **Streit** (28. 6. 76) ℞ Oto-, Rhino- u. Laryngosk. 2 g. — Pf. Th. **Cohn** (9. 4. 67) ℞ urol. Chir. 1 p.; Pathol. u. Ther. d. Harnorg. pg. — Pf. Gerh. **Joachim** (11. 6. 80) ℞ spez. Pathol. u. Ther. d. Herzkrkhtn. 1 g. — Pf. M. **Lissauer** (11. 2. 77) ℞ Pathol. d. Geschwülste 1 p.; pathol. Anat. d. Zirkulat.-Org. 1 p.; diagnost. Uebgn. in d. pathol. Histol. 1 p. — A. **Stein** (20. 3. 76) ℞ zahnärztl. Röntgenverfahren 1 pss.; üb. kriegszahnärztl. Tätigkt. pss. — Leo **Borchardt** (26. 8. 79) ℞ klin. Untersuchgsmethdn. mittels mikrosk., chem. u. bakt. Technik 2 p.; pathol. Physiol. 2 p. — Alfr. **Linck** (29. 8. 75) ℞ Oto- u. Rhinosk., inkl. d. funktionell. Untersuchgsmethdn. 1 p.; Pathol. u. Ther. d. Ohren- u. Nasenerkrkgn. 1 g. — Hans **Rhese** (26. 1. 66) ℞ wicht. Kap. d. Oto-, Rhino-, Laryngol. pg. — Hub. **Sattler** (4. 7. 80) ℞ Funkt.-Prüfg. d. Auges 1 p.; s. a. Pf. ord. Birch-Hirschfeld. — Walt. **Telemann** (8. 2. 83) ℞ Röntgen-, Becquerel-, Kathoden- u. ultraviolette Strahlen in d. Med. 1 g.; Röntgen-Technik, Diagnost. u. Ther. b. inn. Krkhtn. 2 p. — E. **Sachs** (4. 9. 78) ℞ gynäkol. Diagnost. (prakt. u. theoret.) je 1 p.; geburtsh.

Digitized by Google

Kolloqu. 2 p. — Harry **Scholz** (8. 10. 79) Ⓚ Diagnost. u. Ther. d. Blutkrkhtn. 2 p.; klin. Serodiagnost. 1 p. — Frz. **Unterberger** (7. 9. 82) Ⓚ gynäkol. Poliklin. 5 p. — Hans **Bolt** (1. 7. 76) Ⓚ Verbandkurs p.; Kurs d. Cystosk. 1 p. — Walt. **Frey** (10. 1. 84) klin.-diagnost. Kurs f. Vorger. 1 g.; Auskultat. u. Perkuss. f. Anf. 2 p. — W. **Proell** (14. 9. 81) Ⓚ Zahnextrakt.-Kurs f. Med. 1 m. 2 p.; Poliklin. d. Zahn- u. Mundkrkhtn., f. Zahnärzte 4 m. p. — F. **Henke** (16. 9. 80) Ⓚ f. d. allg. Praxis wicht. Kap. d. Rhino-Laryngol. 1 g. — Hans **Reiter** Ⓚ (Hyg.) beurl. — Walt. **Benthin** (18. 12. 82) Ⓚ theoret. Geburtsh. 3 p.; s. a. Pf. ord. Winter. — M. **Fetzer** (26. 3. 78) Ⓚ (Gynäkol.) beurl. — Walt. **Carl** (15. 7. 81) Ⓚ Fraktur. u. Luxat. 2 p. — Pf. Walt. **Berg** (12. 7. 78) Ⓚ Knochen- u. Bänderl. 5 p. (1. Hälfte d. Sem.); Anat. d. Blut- u. Lymphgefäße 1 p.; mikrosk.-techn. Kurs p. — Mart. **Jastram** Ⓚ Orthop. u. Heilgymnast. m. bes. Berücks. d. Kriegsverletzgn. g. — O. **Klieneberger** Ⓚ psychiatr.-neurol. Diagnost. 1 m. 2. — Frz. **Schütz,** Schulhyg. 1 g. — M. **Kastan,** Diagnost. d. Geistes- u. Nervenkrkhtn. 2 p. — Gg. **Rosenow,** Perkuss., Auskultat. etc. f. Anf. 2 p.; Diagnost. u. therapeut. Eingriffe b. inn. Krkhtn. 1 p.

Lekt.: Pf. K. **Doebbelin,** prakt. Kurs f. Zahnersatz tägl. p.; prakt. Kurs f. Zahnfüllg. tägl. p.; Zahnextrakt.-Kurs tägl. p.

IV. Philosophische Fakultät.

Dekan: Alb. **Goedeckemeyer.**

Pff. ord.: Jul. **Walter** (22. 4. 41) (Philos.) i. R. — Hans **Prutz** (20. 5. 43) (Gesch.) dgl. — Arth. **Ludwich** (18. 5. 40) (klass. Philol.) dgl. — Adalb. **Bezzenberger** (14. 4. 51) griech. Formenl. 2 ö.; altiran. Grammat. 3 p. — F. **Hahn** (3. 3. 52) Verbreitg. u. Weltstellg. d. heute wicht. Nationen d. Erde 1 ö.; kultur- u. verkehrsgeogr. Uebersicht d. dtsch. Reiches 3 p.; geogr. Sem.-Uebgn. pg. — Maximil. **Braun** (30. 3. 50) Urogenitalsyst. d. Wirbeltiere 1 ö.; Grundz. d. vergl. Anat. 5 p.; vergl. Anat. f. Landwirte 1 m. 2 p.; zool. Prakt. f. Anf. 4 p. — G. **Jahn** (11. 6. 37) (semit. Philol.) i. R. — H. **Baumgart** (24. 5. 43) Poetik 4 p.; Sem.-Uebgn. (Goethes Faust, II. Tl.) 1 m. 2 pg. — P. **Volkmann** (12. 1. 56) Theor. d. Lichtes 4 p.; Sem.-Uebgn. dazu 1 ö.; mathem.-phys. Labor. (physikal.-prakt. Uebgn. u. Arbtn.) f. Anf. u. Vorger. 2 m. 3 pss. — O. **Roßbach** (13. 7. 58) öff. u. Privatleben d. Römer vorgeführt an Pompeji 2 p.; Landeskde. d. alt. Griechenld. 2 p.; philol. Sem. (Helena d. Euripides) $1^1/_2$ ö.; archäol. Sem. $1^1/_2$ pg. — Berth. **Haendcke** (2. 7. 62) Albr. Dürer, H. Holbein, Grünewald 1 ö.; allg. Kunstgesch. d. 19. Jahrh. 1 p. — Heinr. **Klinger** (26. 10. 53) org. Chem. 4 p.; Med.-Prakt. 2 m. p.; chem. Prakt. (m. Blochmann u. Eisenlohr) ganz- u. halbtg. pss.; Besprechg. ausgew. Kap. d. Chem. 1 ö. — Frz. **Meyer** (2. 9. 56) analyt. Geom., II. Tl. 4 p.; analyt. Mechan. 4 p.; Sem.-Uebgn. dazu pg.; mathem. Gesellsch. pg. — Alb. **Stutzer** (4. 3. 49) (Agrikulturchem.) i. R. — **F. Albert** (24. 5. 60) (landw. Betriebsl.) dgl. — O. **Krauske** (16. 10. 59) europ. Gesch. v. Ausgange Ludw. XIV. bis z. Beginne d. frz. Revolut. 4 p.; Sem. (neuere Gesch.) 1 m. 2 pg. — M. **Kaluza** (22. 9. 56) engl. Lit. (19. Jahrh.) 2 p.; Beowulflied 2 p.; mittelengl. Uebgn. 2 pss.; Sem. (Spensers Faerie Queen) 1 m. 2 ö. — O. **Gerlach** (1. 11. 62) Ⓚ theoret. Nat.-Oekon. 5 p.; Finanzwiss. 4 p.

Digitized by Google

Grundbegriffe d. Volkswirtschftsl. (Uebgn.) 1½ p.; staatswiss. Sem. 1 m. 2 pg.; Sem. f. landw. Verwaltgskde. 1 m. 2 pg. — Hans **Battermann** (20. 6. 60) sphär. Astron. 1½ p.; wiss. Rechnen 14 tg. 1 pg. — F. **Schwally** (10. 8. 63) hebr. Grammat. f. Vorger. 2 ö.; Syr. 2 p.; Arab. 2 p.; Türk. 2 p. — Alfr. **Mitscherlich** (29. 8. 74) allg. Pflanzenbaul. 4 p.; Sem.-Uebgn. dazu 14 tg. 1 m. 2 ö.; prakt. Uebgn.: Bodenkde. 2 m. 3 p., Samenkde. 1 m. 3 p.; Labor.-Arbtn. ganztg. pg. — Narziß **Ach** (29. 10. 71) Ⓚ Kants Prolegomena zu e. jeden künftig. Metaphysik 1½ ö.; Psychol. 3 p. — Walt. **Kaufmann** (5. 6. 71) Exp.-Phys. II. 5 p.; Ergänzgn. dazu 1 ö.; physikal. Uebgn. 2 m. 3 p.; Anltg. z. selbst. Arbtn. tägl. p.; Kolloqu. 1 m. 2 pg. — Alb. **Goedeckemeyer** (2. 2. 73) Logik u. Erkenntnistheor. 4 p.; philos. Uebgn. (Aristoteles Politik) 1 ö. — Alfr. **Bergeat** (17. 7. 66) Ⓚ metall. Bodenschätze Deutschlds. u. d. Nachbarländer 1 ö.; Mineral. 4 p.; mineral. Uebgn. 1 m. 3 pg.; Unterweisg. in d. Behdlg. d. Sammlgn. u. Instrum. tägl. pg. — Alb. **Hesse** (4. 10. 76) Ⓚ prakt. Nat.-Oekon. 5 p.; staatswiss. Uebgn. 1 m. 2 ö. — J. **Hansen** (9. 3. 63) Einf. in d. Studium d. Landwirtschft. 2 p.; allg. Tierzuchtl. 3 p.; Arbtn. u. Uebgn. im landw. Inst. tägl. pg.; Sem.-Uebgn. (landw. Betriebs- u. Tierzuchtl.) (m. Skalweit) 14 tg. 1 m. 2 pg.; Demonstr. ö. — K. **Mez** (24. 3. 66) Kryptogamen u. Gymnospermen 3 p.; ausgew. Familien d. höh. Pflanzen 2 p.; mikrosk. Prakt. f. Anf. 2 m. 3 p.; botan. Prakt. f. Vorger. 5 m. 3 p.; Kolloqu. 1 m. 2 ö.; Anltg. z. wiss. Arbtn. ganztg. pg. — Alfr. **Pillet** (25. 1. 75) frz. Lit. (16. Jahrh.) 3 p.; Einf. ins Altfrz. 2 p.; roman. Sem. (ital. Uebgn.) 1 m. 2 pg. — F. **Münzer** (22. 4. 68) Einltg. in d. alte Gesch. 4 p.; althistor. Sem. 1 m. 2 pg. — L. **Deubner** (3. 2. 77) Ⓚ Gesch. d. griech. Dramas 4 p.; philol. Sem. od. Prosem. 1 m. 2 ö. — Erw. **Rupp** (19. 2. 72) pharmaz. Chem. 1 m. 2+1 p.; Labor.-Uebgn. ganz-, halbtg. u. 6 stdg. p.; Kolloqu. 1 ö. — K. **Boehm** (29. 4. 73) Diff.- u. Integr.-Rechng. II. 4 p.; Ergänzgn. u. Anwendgn. dazu 1 ö.; ellipt. Funkt. u. ausgew. Kap. d. Funkt.-Theor. 3 p.; Sem. 1 pg. — Alb. **Brackmann** (24. 6. 71) Zeitalt. d. Renaiss. 2 p.; Quellenkde. d. Mittelalt. u. d. Neuzeit I. 2 p.; Sem. f. mittelalt. Gesch. 1 m. 2 pg. — Gg. **Baesecke** (13. 1. 76) germ. Religion 2 p.; mittellat. Lekt. 1 m. 2 pg.; dtsch. Sem. (Nhd.) 1 m. 2 pg.; s. a. Pf. ord. Uckeley. — K. **Meister** (22. 10. 80) Ⓚ Horaz 4 p.; Tacitus (Germanenkriege), f. Kriegsabitur. 2 pg.; philol. Sem. od. Prosem. 1½ ö. — Willy **Zielstorff**, anorg. Chem. f. Landw. 3 p.; Füttergsl. 2 p.; chem. Prakt. f. Anf. halbtg. p.; Untersuchg. künstl. Düngemittel 1 m. 2 p.; chem. Arbtn. f. Geübt. ganztg. pg.; Exkurs. ö.

Pf. ord. hon.: Rud. **Schubert** (21. 5. 44) (alt. Gesch.) i. R.

Pff. ext.: Reinh. **Blochmann** (12. 4. 48) Titriermethdn. 1 ö.; chem. Technol. d. Metalle 2 p. — Alex. **Backhaus** (28. 7. 65) Ⓚ Weltwirtschft. u. Kolonialpolit. 1 ö.; trop. Landwirtschft. 1 m. 2 p. — O. **Franke** (14. 6. 62) Sanskr.-Grammat. f. Anf. 3 ö.; indische Fabel- u. Märchen-Lit. 2 p. — E. **Gutzeit** (5. 7. 65) (landw. Pflanzenbaul.) liest in Halle. — W. **Uhl** (23. 11. 64) dtsch. Kaisersage 1 ö.; Mart. Opitz, nebst Uebgn. 2 p. — Fel. **Pelser** (27. 7. 62) Assyr. 2 ö.; hebr. Uebgn. 2 p.; Arab. 2 p.; Syr. 2 p. — O. **Müller** (20. 4. 72) Ⓚ Anat. u. Physiol. d. Haustiere 1+1 m. 2 p.; Geburtsh. b. Haustieren 1 p.; klin. Demonstr. 1 ö. —

Digitized by Google

K. **Hittcher** (24. 9. 65) Milchwirtschft. I. 2 p.; milchw. Prakt. f. Anf. 1 m. 2 p., f. Geübt. 3 m. 2 p. — H. **Hagelweide,** Kulturtechnik I. 2 p.; kultur-techn. Uebgn. 1 pg.; Fischzucht u. Teichwirtschaft 1 pg. — F. **Eisenlohr** (26. 8. 81) physikal. Eigenschftn. d. chem. Körper 1 p.; Entw. d. org. Chem. 1 ö. — H. **Mutschmann** (21. 10. 82) Ⓚ griech. u. röm. Elegie 4 p.; Hauptmethdn. philol. Forschg. 1 ö.; philol. Sem. od. Prosem. ö.; griech. Gesellsch. (Brieflit.) 1 m. pg. — **K. Andrée** (10. 3. 80) Paläontol. nebst Paläobiol., insbes. d. Wirbellosen 3 p.; allg. Geol. 4 p.; geol. u. paläontol. Uebgn. f. Anf. 1 m. 2 p.; Anltg. z. selbst. Arbtn. tägl. pg.; Kolloqu. 1 m. 2. ö. — P. **Rost** (26. 3. 69) Ⓚ slav. Uebgn. 1 ö.; Russ. (Uebgn.) 2 ö.; vergl. Grammat. d. slav. Spr. 2 p.; Russ. f. Anf. u. Vorger. je 2 p.

Dozz.: Pf. J. **Tolkiehn** (17. 12. 65) Einltg. in Ciceros philos. Schriften 2 p.; philol. Prosem., stilist. Abt. 1 m. 2 g.; lat. Gesellsch.: Lekt. v. Quintilian. Inst. or. X. u. Uebgn. 1 pg.; griech. u. lat. Sprachkurse pss. — Pf. Arn. **Kowalewski** (27. 11. 73) Gesch. d. alt. u. mittelalt. Philos. 4 p.; Kolloqu. üb. Leibniz „Theodizee" 1½ pg.; Lekt. ausgew. Stücke aus Augustinus 1 pg. — Pf. Jul. **v. Negelein** (17. 10. 72) Ⓚ Sanskr. 2 p. — Pf. J. **Abromeit** (17. 2. 57) Pharmakogn. II 2 p.; Nutzpflanzen 2 p.; mikrosk. Untersuchg. v. Drogen u. Pflanzenpulvern 1 m. 2 p.; Mikrosk. d. vegetabil. Nahrgsm. 1 m. 3 p.; Kolloqu. 1 m. 2 g. — Pf. Aug. **Seraphim** (1. 7. 64) Ⓚ lat. Paläogr. 2 p.; Gesch. d. Staaten an d. Ostsee v. 13.—18. Jahrh. 2 p.; histor. Uebgn. f. Anf. (Neuzeit) 1 m. 2 pg. — Pf. W. **Stolze** (10. 7. 76) Ⓚ (Gesch.) kündigt später an. — Pf. Hans **Spangenberg** (27. 3. 68) Ⓚ Verfassgsgesch. d. Mittelalt. 2 p.; histor. Uebgn. 1 m. 2 pg. — Pf. Walt. **Wreszinski** (18. 3. 80) Ⓚ Kunst d. alt. Orients II (Flächenkunst) 1 g.; Sprache d. alt. Aegypter 2 g.; altorient. Völker bis auf. Alexand. d. Gr. 2 p.; kopt. Grammat. 2 p. — Th. **Kaluza** (9. 11. 85) Versichergsmathem. 2 p.; Relativitätstheor. 1 p.; Repetit. d. Elem.-Mathem. 3 p. — P. **Vageler** (30. 10. 82) (Pflanzenbau) liest nicht. — Gerh. **Hoffmann** (4. 8. 80) Ⓚ Technik u. Phys. d. Röntgenstr. 1 p. — Walt. **Ziesemer** (7. 6. 82) Einf. ins Ahd. 1 m. 2 + 1 p.; dtsch. Drama bis z. Ende d. 16. Jahrh. 1 p. — Hugo **Ehrlich** (30. 8. 78) Ⓚ (indogerm. Sprachwiss.) kündigt später an. — Sam. **Goy** (20. 5. 79) Ⓚ (landw. Chem.) dgl. — Pf. B. **Skalweit** (29. 10. 67) landw. Betriebsl. 3 p.; landw. Buchführg. 1 p.; s. a. Pf. ord. Hansen. — A. **Sonn** (17. 2. 82) Ⓚ (Chem.) kündigt später an.

Beauftr. Dozz.: Er. **Seelmann,** Uebgn. im ländl. Genossenschftswes. 2 g. — R. **Leweck,** landw. Kreditwes. u. Besitzbefestigg. g. — Pf. O. **Fortzehl,** frz. Stilist. 2 p.; Uebgn. 2 pg. — Dr. F. **Graz,** engl. Synt., II. Tl. (Uebgn.) 1 m. 2 g.; engl. Phonet. 1 m. 2 p.

Lektt.: Frz. **Wesener** (4. 4. 65) Ⓚ Waldbau u. forstl. Verhalten d. Waldbäume 1 m. 2 g. — Willy **Schroeder** Ⓚ Einf. in d. Maschinenkde. II. 2 p.; landw. Maschinenkde. II. 1 p.; Uebgn. (landw. Maschinenbau) g.; Besichtigg. industriell. Anlagen g.

Lehrer d. Künste u. Fertigkeiten: Dr. Arth. **Mentz,** röm. Stenogr. 1 g.; **Einf. in d. Stenogr.** (Gabelsbg.) 1 g. — Pf. M. **Brode,** Harmoniel. p.; Musikgesch. v. Bach an p. — Musikdir. O. **Fiebach,** Orgelkurs g.; Elementartheor. g.; kontrapunkt. Kurs p.; Musikgesch. v. Bach u. Händel an p. — Pf. A. **Claus,** Kurzschrift (Stolze-Schrey) 2 g. —

Digitized by Google

Dr. E. **Hesse**, Stimmbildg. u. Vortr. 2 p.; Redekunst 2 p.; Rezitat. f. Vorger. 1 g. — Fechtl. F. **Grünekiee**, Fechtkunst. — Turnl. O. **Rauschning** Ⓚ Turnübgn. — Reitl. G. **Voß**, Reitkunst. — Margar. **Stolge**, Tanzkunst.

Bibliotheken.

1. Königliche und Universitäts-Bibliothek. Das Lesezimmer ist täglich von 9—1 u. (außer Sonnabend) 3—7 Uhr, die Bücherausgabe von 10—1 u. Mont. u. Donn. v. 3—5 Uhr geöffnet.

Dir.: Dr. Alfr. **Schulze** (1. 10. 61). — *Oberbibl.*: Dr. J. **Kemke** (20. 1. 63); Dr. Gg. **Herrmann** (3. 9. 53). — *Bibl.*: Dr. Heinrich **Preuß** (25. 10. 60); Dr. G. **Rieken** Ⓚ; W. **Feustell**.

2. Akadem. Handbibliothek f. Studierende. Geöffnet Mittwoch v. 12½—1½ Uhr. *Bibl.*: Pf. Dr. **Wreszinski** (i. V.).

Wissenschaftliche Anstalten der Universität.

I. Theol. Fak. 1. Theol. Seminar, exeget.-krit. Abt. d. A. T.: Dir. Pf. **Löhr**, d. N. T.: Dir. Pf. **Junoker**; histor. Abt.: Dir. Pf. **Benrath**; prakt. Abt.: Dir. Pf. **Uckeley**; systemat. Abt.: Dir. Pf. **Schulze**. — 2. Litauisch. Seminar.: Dir. Lekt. **Lackner**. — 3. Poln. Seminar: Dir. Lekt. **Grzybowsky**. — II. Jur. Fak. Jurist. Seminar: Dirr. sämtl. Ordinarien d. Fakultät. — III. Med. Fak. 1 Anatom. Institut: Dir. Pf. **Sobotta**. — 2. Physiol. Institut: Dir. Pf. **Weiss**. — 3. Pathol.-anat. Institut: Dir. Pf. **Kaiserling**. — 4. Pharmakol. Institut: Dir. Pf. **Fühner**. — 5. Hygien. Institut: Dir. Pf. **Kisskalt**. — 6. Medizin. Klinik: Dir. Pf. **Matthes**. — 7. Chirurg. Klinik u. Poliklinik: Dir. Pf. **Kirschner**. — 8. Frauenklinik u. Poliklinik: Dir. Pf. **Winter**. — 9. Augenärztl. Klinik u. Poliklinik: Dir. Pf. **Birch-Hirschfeld**. — 10. Psychiatr. Klinik: Dir. Pf. E. **Meyer**. — 11. Medizin. Poliklinik: Dir. Pf. **Schreiber**. — 12. Poliklinik f. Kinderkrankheiten: Dir. Pf. **Falkenheim**. — 13. Poliklinik f. Haut- u. Geschlechtskrankheiten: Dir. Pf. **Scholtz**. — 14. Poliklinik f. Ohrenkrankheiten: Dir. Pf. **Stenger**. — 14 a. Poliklinik f. Nasen- u. Halskrankheiten: Dir. Pf. **Gerber**. — 15. Institut f. gerichtl. Med.: Dir. Pf. Gg. **Puppe**. — 16. Zahnärztl. Institut: Dirigent Lektor Pf. **Doebbelin**. — IV. Phil. Fak. 1. Mathem.-physikal. Seminar: Dirr. d. mathem. Abt.: Pff. **Meyer** u. **Boehm**; Dir. d. physikal. Abt.: Pf. **Volkmann**. — 2. Mathem.-physikal. Laboratorium: Dir. Pf. **Volkmann**. — 3. Physikal. Cabinett: Dir. Pf. **Kaufmann**. — 4. Sternwarte: Dir. Pf. **Battermann**. — 5. Chem. Labor.: Dir. Pf. **Klinger**. — 6. Pharmazeut.-chem. Labor.: Dir. Pf. **Rupp**. — 7. Agrikulturchemisches Labor.: Dir. Pf. **Zielstorff**. — 8. A. Landw. Inst.: Dir. Pf. **Hansen**. — 1. Abteilung f. Betriebslehre, Tierzucht u. Betriebsl.: Vorst. Pf. **Hansen**. — 2. Abt. f. Pflanzenbau: Vorst. Pf. **Mitscherlich**. 3. Abt. f. Tierklinik: Vorst. Pf. **Müller**. — B. Landwirtsch. Versuchsfeld, Waldgarten: Leiter Pf. **Hansen**. — 9. Mineral. Inst.: Dir. Pf. **Bergeat**. — 10. Botan. Garten: Dir. Pf. **Mez**. — 11. Zool. Museum: Dir. Pf. **Braun**. — 12. Geol. Institut: Vorst. Pf. **Andrée**. — 13. Bibl. u. Seminar f. Staatswissensch.: Dirr. Pff. **Gerlach** u. **Hesse**. — 14. Geogr. Sammlung: Dir. Pf. **Hahn**. — 15. Sammlg.

Digitized by Google

f. Heimatkunde. Verwalter Dr. **Ziesemer.** — 16. Histor. Seminar: Dirr. Pff. **Münzer, Brackmann** u. **Krauske.** — 17. Münz-Cabinett: Dir. Pf. **Roßbach.** — 18. Kupferstich-Sammlg.: Dir. Pf. **Haendcke.** — 19. Archäol. Sammlg.: Dir. Pf. **Roßbach.** — 20. Philol. Seminar u. Proseminar: Dirr. Pff. **Roßbach, Deubner, Mutschmann** u. **Meister.** — 21. Deutsch. Seminar: Dirr. Pff. **Baumgart** u. **Baesecke.** — 22. Roman. Seminar: Dir. Pf. **Pillet.** — 23. Engl. Sem.: Dir. Pf. **Kaluza.** — 24. Philos. Seminar: Dirr. Pff. **Ach** u. **Goedeckemeyer.** — Sem. f. landw. Verwaltgskde.: Dir. Pf. **Gerlach.** — Institut f. ostdtsch. Wirtschaft: Dir. Pf. **Hesse.**

Akademische Vereinigungen.

Commentwaffe: Glockenschläger.

Corps im K. SCV. (cf. I. a. 1). Königsberger SC.; Masovia, gest. 14. 6. 30, als Kränzchen aus der Allgem. Burschenschaft ausgeschieden, s. 19. 2. 31 Corps-Landsmsch., s. 1833 C.; 27. 11. 40 verschmolz mit ihr das C. Baltia (gest. 24. 6. 34; blau-silber). 76 bis 80 außerhalb des SC. H.blau-weiß-rot, Fb. rot-weiß-blau (s. 1880), P. Silber, h.blaue M. (anfangs rote). EH.: Fleischbänkenstr. 35. — Baltia, gest. 17. 5. 51, 69 bis 73 außerhalb des SC., susp. SS. 81 und verschmolzen mit dem C. Pomerano-Borussia (gest. 1882, weiß-blau-schwarz). Weiß h.blau-schwarz-weiß, Fb. blau-weiß-schwarz (s. 75, anfangs Füchse kein Band, s. 61 Burschenband), P. Silber, weiße St. (bis SS. 75 auch M.). EH s. S. 10: Tragheimer Pulverstr. 31. — Hansea, gest. als C. 16. 12. 76, im SC. s. 18. 1. 77 (offiz. Stiftungsdatum), hervorgeg. aus d. B. Arminia [gest. 27. 6. 60, aus d. Fecht-V. hervorgeg., beh. aufgelöst 6. 11. 76, schwarz-h.rot-gold v. u., Gf. h.rot]. Rot-weiß-gold, Fb. weiß-rot-weiß (anfangs rot-weiß-rot, dann rot-gold-rot), P. Gold, rote M. Kartell m. Borussia-Gr. u. Thuringia-Je. EH. s. Anf. 1905: Münzstr. 2. — Littuania, gest. 2. 2. 27 als Littauer-Kränzchen (o. A.) innerh. d. Allg. Burschensch. 19. 12. 28 als L. ausgetreten, 31. 1. 29 Gründungsfeier (offiz. Stiftungsdatum), 36 bis 48 Corps-Landsmannsch., s. 48 Vb., s. 61 fr. L., s. 31. 1. 94 C. [offiz. Stiftungsdatum im K. SCV.], rez. 19. 5. 94. Grün-weiß-rot, Fb. (seit 94) weiß-grün-weiß, P. Silber, grüne M. EH. s. SS. 05: Münzstr. 3. — Chargen: X, XX, XXX.

Burschenschaften der Deutschen Burschenschaft (cf. I. a. 4). Königsberger Burschensch.: Germania, gest. 8. 9. 43 als Kränzchen in d. 17. 11. 1838 gest. Allgemeinheit Albertina, 40/41 vereinigt m. d. Kränzchen Gothia (1838, rot-gold), 9. 2. 45 ausgetreten, im ADC. s. SS. 85. Schwarz-weiß-d.rot v. u. (19. 2. 48 bis SS. 51 schwarz-rot-gold), P. Silber, d.rote Samt-M. (75 bis WS. 95/96 rote St.). Lebensprinzip WS. 57/58 bis WS. 97/98. E.H. s. 1. 10. 1909: 3. Fließstr. 32. — Gothia, gest. 22. 11. 54 von Germanen, im ADC. s. SS. 85. Schwarz-gold-d.blau v. u., P. Gold, d.blaue Samt-M. m. kleinem gold. Albertus. Lebensprinzip s. WS. 72/73. EH. s. SS. 13: Cäcilienallee 1. — Teutonia, gest. 27. 11. 75 als ATV., 1. 5. 77 bis 25. 6. 85 im VC., s. 1. 3. 79 schwarze M., s. 16. 12. 80 volle Couleur, s. 1881 e. W., s. 6. 2. 1882 u. S., s. 18. 10. 84 Teutonia,

Digitized by Google

s. 25. 6. 85 B., s. 28. 7. 85 ren. B. im ADC., rez. Pfingsten 87. Violett-weiß-rot v. u., P. Silber, rote M. m. kleinem silb. Albertus (bis 15. 7. 83 rot-weiß-rot, bis 18. 10. 84 rot-silber-rot, bis 18. 10. 84 schwarze M.). Lebensprinzip. EH. s. 1. 12. 13: Hinterroßgarten 49. — Alemannia, gest. 20. 6. 79 als freie schlagende Vb., hervorgeg. aus dem AGV., s. 9. 12. 80 B., s. 20. 7. 81 im ADC., susp. 29. 10. 86 bis 11. 8. 93, im ADC. als ren. B. s. Ende Januar 94, rez. 11. 8. 94, beh. aufgelöst WS. 95/96 bis SS. 96. D. blau-weiß-gold, P. Gold (bis 9. 12. 80 Ff. blau-weiß-blau), schwarze Samt-M. (bis 93 weiße M., Ende WS. 80/81 bis Anf. WS. 81/82 marineblaue Samt-M.). EH. s. WS. 12/13: I. Fließstr. 11. — Fuchsfarben existieren nicht.

Turnerschaften im VC. (cf. I. a. 8). VC.-Königsberg. Kriegsturnerschaft Austro-Borussia, gest. 28. 10. 1914 als VC.-Turnersch. Weiß-schwarz-gelb-weiß, P. Silber, Ff. umgekehrt, schwarze M. Kn.: Kai 5/6. — Vertagt Herbst 1914: Frisia, gest. 17. 5. 97, im VC. s. 11. 6. 97. Violett-weiß-gold, Fb. violett-weiß, P. Silber, violette M. — Franconia, gest. 27. 11. 82 von Abiturienten des Friedrichs-Collegiums als ak. V. Fridericiana (grün-silber-grün, bald schwarz-silber-grün), s. 2. 7. 84 korp. Vb., 27. 11. 89 Franconia, s. 2. 7. 91 ftr., s. SS. 95 e. W., s. 14. 6. 97 fr. L., s. 13. 6. 1900 T., s. 1. 2. 1901 im VC. Schwarz-silber-grün, Fb. grün-silber-grün, P. Silber, weiße M. (SS. 84 bis WS. 90/91 schwarze). — Markomannia, gest. 3. 2. 81 als V. für neuere Philologie, SS. 81 bis 25. 7. 1901 im Weimar. CV., susp. 31. 5. 94, rek. 28. 10. 97 als Ak. Neuphil. V., s. 25. 7. 01 allg.-wiss. Vb. Markomannia, s. 9. 11. 01 Couleur, s. 7. 11. 99 u. S., s. Mai 03 e. W. u. BM., s. 18. 1. 04 T., im VC. s. 24. 5. 04. H. blau-weiß-d. grün (s. 28. 10. 97), Fb. grün-weiß-blau, P. Silber, h. blaue M. (bis WS. 13/14 St.). Kn.: Kl. Domplatz 15 a. — Cimbria, 1. 2. 99 von Albertia abgetrennt als Allg. Wissenschaftl. Vb., s. 26. 2. 99 ftr., im TCC. 28. 5. 99 bis 24. 1. 07, März 1900 verschmolzen m. d. Vb. Hercynia [gest. 14. 12. 59 als Pharm.-V. (s. 78 schwarz-weiß-gold. Bz. u. schwarze Samt.-St., n. g.), s. WS. 88/89 Vb. Marcomannia (schwarz-blau-gold, Ff. gold-blau-schwarz, P. Gold, blaue St.), rek. 4. 12. 93 unter Verschmelzung m. d. AWV. Pharmacia (gest. 10. 12. 81; d. blau-gold-rot, Bz., u. S.) als Hercynia (grün-weiß-gold, orange M., später d. Marcomannenfarben), susp. 1897], s. 25. 1. 07 T. m. e. W. u. BM., s. 3. 6. 08 im VC. Moosgrün-weiß-gold, Fb. (s. Ostern 07) grün-weiß-grün, P. Gold, moosgrüne Samt-M. mit gold. Albertus. Chargen: X, XX, XXX.

Burschenschaften im ADB. (cf. I. b. 1) Königsberger ADB: Cheruscia, gest. 17. 1. 85 als fr. B., s. 22. 1. 85 (offiz. Stiftungsdatum, Cheruscia (e. W.), s. 18. 10. 85 im ADB., susp. Juli 93 bis 23. 4. 99) außerhalb des ADB. seit der Suspension bis Jan. 1900, sofort rez. Schwarz-rot-gold v. u., P. Gold, weiße M. m. kleinem gold. Albertus. (zuerst schwarze Samt-M., dann bis 1. 5. 04 schwarze Tuch-M.). Kn.: Lindenstr. 32/33 I, priv. — Arminia, 1. 7. 1905 von Cheruscia abgezweigt (m. e. W.) u. im ADB. als Ren., s. 3. 6. 06 rez. Schwarz-gold-rot v. o., P. Gold, h. rote M. m. gold. Albertus. Kn.: Palaestra Albertina, Fließstr. — X, XX, XXX. Maturität. Waffenverh. m. ATV. Ostmark.

Digitized by Google

Ak.Turnverbindung im ATB. (cf. I. c. 2): Ostmark, gest. 15. 6. 1900 als ak. Turnriege, s. Mitte Dez. 1900. ATV. Ostmark, s. SS. 01 m. ATB., susp. 1914. Schwarz-weiß-schwarz, n. g.; schwere e. W. Kn.: Palaestra.

Gesangverein im SV. (cf. I. c. 1): Ak. Gesang-V., gest. 21. 11. 74, im SV. WS. 76/77 bis 92 und s. 1. 7. 05, definitiv s. 5. 7. 06. susp. 8. 7. 92, rek. 22. 2. 98 durch den Stud. Sängerchor (gest. 29. 5. 95, bis 22. 1. 96 ak. Männerchor), s. 28. 7. 98 AGV. Blau-silberblaue Schl. mit Albertus (anfangs blau-silber, s. Ende WS. 75/76 blau-silber-blau, s. 8. 7. 80 blau-weiß grün u. Couleur [blaue M.] bis WS. 84/85); bei offiz. Anlässen Band u. blaue Samt-M. U. S., ohne Waffen. EH. s. Herbst 1914: Maraunenhof, Tauroggenstr.

Schwarze Verbindungen m. u. S.: a) im REC. (cf. I. c. 6): Allg. wissenschaftl. Vb. Albertia, gest. 14. 12. 83 als literar. V., rek. M. 4. 84 als Ak. V. f. allgem. Wissensch., s. 2. 2. 98 AWV. Albertia, WS. 97/98 bis SS. 99 im TCC, s. 27. 10. 10. Vb., s. 4. 2. 13 im REC. Weiß-schwarz-h. rot-weiß, P. Silber, Bz., s. WS. 10/11 schwere e. W. Matur. Kn.: Gr. Schloßteichstr. 11 pt. — b) freie: Palaio-Germania, Vb. f. Deutschtum u. Wissensch., gest. WS. 13/14, bis SS. 14 Natangia. Schwarz-silber-rot-gold, Bz. Ohne e. W.

Verein Deutscher Stud. im Kyffhäuserverb. (cf. III. g. 1), gest. 5. 3. 85, s. 6. 8. 85 im KV. Schwarz-weiß-rot (n. g.); schwere e. W. (s. 1900). Kn.: Kempka's Bierstube, Kneiph., Langgasse.

Jüd. Korporationen: a) im KC. (cf. I. b. 4): Friburgia, gest. 25. 1. 1912 als ak. Stammtisch, s. 18. 10. 12 im KC. adm., rez. XI. 13, s. Anf. Mai 14 öffentl. ftr. Schwarz-silber-violettrot, Ff. rot-silberrot, P. Silber, schwarze M. (Kneipcouleur). Kn: Mellins Hotel, Bergpl. — b) im KJV. (cf. I. c. 1): VJSt. Maccabaea, gest. 4. 2. 1904, hervorgeg. aus dem ak. zionist. V. „Theodor Herzl", bis SS. 14 als VJSt. im BJC. Gelb-h. blau-weiß, n. g. Schwere e. W. Kn.: Kl. Dompl. 15 c II. X, XX, XXX.

Christl. Verbindung m. MV.: Wingolf (cf. II. d. 1): gest. 24. 11. 1903, im WB. s. 22. 2. 06. Schwarz-weiß-gold, P. oben weiß, unten schwarz, Fb. weiß-schwarz-weiß, P. Gold, Hb. weiß-gold m. schwarzer P., orange M. m. gold. Albertus (bis Ende WS. 03/04 schwarze St.). Kn.: Koggenstr. 25/26 II. X, XX, XXX.

Kathol. Korporationen m. MV.: a) ftr. Vb. im CV. (cf. II. e. 1): Tuisconia, ak. Vb., gest. 20. 7. 97, im CV. s. Nov. 97, ftr. s. 11. 1. 98. Orange-weiß-d. grün, Ff. orange-weiß, P. Silber, h. graue M. Kn.: Bergpl. 8/9. X, XX, XXX, XXXX. — b) nftr. V. im KV. (cf. II. e. 2): Borussia, gest. 11. 11. 75, genehmigt 17. 6. 76 (offiz. Stiftungsdatum), im KV. s. WS. 76/77. Schwarz-weiß-grün, n. g. Kn.: Altes Schützenhaus, Schützenstr. 8 I.

Wissenschaftl. Vereine: a) im DWV. (cf. III. h.): Ak.-theol. V. (im Eisenacher Kartell s. 74; cf. III. h. 1), gest. 12. 11. 68, korp. s. 83. Violett-weiß-schwarz (anfangs s. 83 schwarz-weiß-rot). Kn.: Steindamm 37 II. — Histor.-geogr. V., gest. 13. 1. 98 als lose Vg., korp. s. SS. 03, s. 17. 1. 99 im Leuchtenburgbund (cf. III. h. 5), susp. Herbst 1914 bis SS. 15. Schwarz-weiß-orange (bis WS. 08/09: braunweiß-orange). X, XX, XXX. — b) Sonstige: Med.-naturw. V.

Digitized by Google

gest. 19. 2. 79, bis 15. 4. 08 Ak. Med. V. Grün-gold-rot. U. S. Im Gosl. Verb. s. WS. 95/96 (cf. I. c. 8). Kn.: II. Fließstr. 3 pt. — Ak.-Landw. Vb. Agronomia, gest. 2. 12. 79, 82 bis 85 u. 89 bis WS. 02/03 im Verband A. L. Vereine, susp. SS. 07 bis WS. 07/08. Schwarz-grün-gold. U. S. Kn.: Nachtigallensteig 14 II. — Ak. Literar. V., nicht korp., gest. 10. 11. 97. Lokal: Palaestra.

Sportvereine: Ak. Ruder-V., gest. 14. 2. 1904 als nichtinkorp. ak. Ruderriege im Königsb. Ruderklub (gest. 1897), s. SS. 14 korp. ARV. Kn.: Kneiphöf, Langgasse 15. — Ak. Schwimmriege im Königsb. Schwimm-Club v. 1901, nicht korp. — Ak. Sport-Club, gest. 25. 4. 05. Schwarz-gelb (im Ak. Sportbund, cf. IV. 10). Nicht korp. (auch an d. Kunstakademie). Adr.: Palaestra Albertina. — Stud. Ausschuß f. Leibesübungen, gest. 1912. — Palaestra-Schachklub, gest. 6. 7. 1908.

Freideutsche Vereinigung: Gründungsgruppe des Deutschen Bundes abst. Stud. (cf. V. 2).

Studentinnen-Vereine: a) Deutsche Christl. Vg. Stud. Frauen (cf. VI. 2), gest. 1909. Lokal: Tragheim-Passage 5. — b) Studentinnen-V. gest. 7. 1. 1909, s. II. 13 korp. Im VStD. (cf. VI. 1) s. SS. 09. Lokal: Tragheim-Passage 5. — c) Kathol. Studentinnen-V.: Adalberta, gest. 15. 7. 1916, im VKSt. (cf. VI. 3), s. 24. 7. 16. Schwarz-silber-h. blau. Lokal: Tragheimer Kirchenstr. 47.

Sonstige Vereine: Klinikerschaft, org. 28. 11. 06 (cf. IV. 13). Adr.: Berliner Hof. — Vg. d. Stud. d. Zahnheilkunde (cf. IV. 14). — Ak. Richard Wagner-V., gest. 22. 11. 08. — Deutsche Christl. Stud.-Vereinig. (cf. IV. 1), gest. 15. 7. 1904. Lokal: Wrangelstr. 30 I. — Ak. Missions-V. (gest. 7. 2. 84) (cf. IV. 2). Lokal: Palaestra, Theol. Seminar. — Ak. Missions-Studienkreise. — Ak. Wartburgbund, Ortsgr. (cf. IV. 3), gest. 26. 3. 04. Lokal: Stadtmissionshaus. — Ak. Ortsgr. d. Deutschen Ostmarken-V., gest. WS. 08/09. — Ak. Lese-V. Lesezimmer: Univ. — Kommission f. stud. Volks-Unterrichtskurse (cf. IV. 16). — Deutschvölk. Stud.-Verband, gest. 22. 7. 1914. — Ortsgr. d. ak. Hilfsbundes, gest. Novbr. 1915.

Freie Studentenschaft, gest. 4. 7. 98 als Vereinig. der Nichtinkorp., susp. 1914 bis 1915; Mitgl. d. D. Fr. St. (cf. VII. 1).

Ende XI. 13 haben sich SC., Burschenschaft, VC. sowie die Inaktiven-Vg. der Deutschen Landsmannschaft zum „Lokalkartell" zusammengeschlossen, und 24. 1. 14 AGV., Albertia, Ostmark u. VDSt. zum „Waffenring Schwarzer Korporationen" (WRSK.), der das Prinzip der Kavalierswaffen vertritt und Belegen verbietet.

Digitized by Google

LEIPZIG.

Immatr.: 16. Okt. bis mit 25. Nov., später nur nach Entscheidung des Rektors. Gebühr 21 bezw. 12 ℳ. Hospitantenschein (für 1 Semester): 4 ℳ, für Reichsausländer 10 ℳ, Frauen werden, wenn sie die gleiche Vorbildung, welche von den männlichen Studierenden gefordert wird, auf einer Lehranstalt mit deutscher Unterrichtssprache erlangt haben, immatrikuliert, im übrigen bei genügender wissenschaftlicher Vorbildung als Hörerinnen zugelassen; Ausländer werden bei entsprechender wissenschaftlicher Vorbildung immatrikuliert. Exmatr.: 10 ℳ. Vorlesungen: Belegen bis 15. November, bezw. 15. Mai. Honorar für eine wöchentliche 1stündige Vorlesung für das Semester 4 bezw. 5 ℳ, für 2 Stunden 8 bezw. 10 ℳ usw.; für ein wöchentlich einstündiges Praktikum durchschnittlich 10 ℳ. Stundung bei Bedürftigkeit auf Gesuch für 2 Semester und auf wiederholtes Gesuch erneut, event. auch über die Universitätszeit hinaus; Erlaß wird nicht gewährt. Freitische: Konvikt mit ca. 300 Freistellen (Mittag- u. Abendbrot), Privatfreitische (Mittagbrot), Professorenfreitische (Mittagbrot). Gesuche bis spätestens 15. Nov., bezw. 15. Mai, für Privatfreitische innerhalb der ersten 14 Tage nach gesetzlichem Beginn des Semesters in der Univ.-Kanzlei einzureichen, für Konviktstellen mit Adresse „an den akademischen Senat" persönlich dem Direktor zu überreichen. Krankenkasse (Satzungen bestätigt 14. Juli 1900 u. 4. Okt. 1904): Beitrag 2 M., f. Ausländer 3 M. f. d. Semester, wird zugleich mit dem Kollegienhonorar gezahlt. Die Kasse gewährt nur während des Semesters am Universitätsort wohnenden Studierenden auf Wunsch unentgeltlich ärztliche Hilfe und Arzneien, event. Aufnahme im städtischen Krankenhause. Lesehalle (Univ.-Str. 7—9 I. und II), (Satzungen bestätigt 31. 7. 1886) nimmt Studierende und zum Besuche der Vorlesungen Berechtigte gegen Beitrag von 3 ℳ f. d. Semester (prän.) als außerordentliche Mitglieder auf; zwei außerordentliche Mitglieder sind Vorstandsmitglieder. Als ordentliche Mitglieder (12 ℳ für das Jahr) können Universitätsangestellte und andere in Leipzig wohnhafte Personen aufgenommen werden. Geöffnet: W.-S. 9—9 (Sonnt. 11—3), S.-S. 8—8; Sonnt. 11—3; in den Ferien 12—6. Allg. Akadem. Turnabend (Otto Schillstr. 6): akadem. Institution zur Pflege der Leibesübungen. Leiter: Univ.-Turnlehrer Dr. Kuhr, Färberstr. 18 II. Die vom Senat neubegründete Amtliche Akademische Auskunftstelle, Schillerstr. 7, bietet allen denen, die die Universität Leipzig besuchen wollen, ferner auch deren Angehörigen, Gelegenheit, sich jederzeit, auch während der akademischen Ferien, unentgeltlich mündlich oder schriftlich über allgemeine Studienverhältnisse etc. und sonstige Einrichtungen aller Art Auskunft erteilen zu lassen. Wohnungen: Auskunft unentgeltlich durch die Universitäts-Kanzlei, Augusteum rechts parterre. Preis:

1 Zimmer m. Morgenkaffee u. Bedienung 25—30 ℳ monatl., Heizung 20—30 ₰ tägl. Mediziner wohnen besonders in der Südvorstadt, wo die Anatomie, Laboratorium usw. sich befinden. Mittagstisch gewöhnl. 75 ₰ bis 1 ℳ.

Universität.

Gestiftet 1409.

Beginn der Vorlesungen 23. Oktober.

Rector magnificentissimus: Se. Majestät der König von **Sachsen Friedrich August.** — *Königl. Regierungs-Bevollmächtigter*: Kreishauptmann Curt L. Frz. **v. Burgsdorff.** — *Rector magnificus*: **Stieda** (phil. Fak.). — *Dekane*: **Hauck, Schmidt, Kruse, Des Coudres.**

I. Theologische Fakultät.

Dekan: Alb. **Hauck.**

Pff. ord.: Rud. **Hofmann** (3. 1. 25) (prakt. Theol.) i. R. — Alb. **Hauck** (9. 12. 45) Gesch. d. alten Kirche 5 p.; Kirchengesch. d. 19. Jahrh. 2 p.; kirchl. Kunst 2 p.; archäol. Uebgn. 1 m. 2 pg. — Rud. **Kittel** (28. 3. 53) Jesaja 1—39 3 p.; Einltg. ins A.T. 5 p.; hebr. Uebgn. (Prosem.) f. jüng. Sem. (m. Kramer) 1½ pg.; alttest. Sem. f. Vorger. (volkstüml. u. vorklass. Prophetengestalten) 1½ pg. — L. **Ihmels** (20. 6. 58) Dogmat. I. 5 p.; systemat. Sem. I (Hauptprobl. d. theol. Enzyklop.) 1 m. 2 pg. — Frz. **Rendtorff** (1. 8. 60) prakt. Theol. II (Katechet. u. Poimenik) 4 p.; Joh.-Ev. 4 p.; Sem. f. prakt. Theol., homilet.-liturg. Abt. 1 m. 2½ pg. — P. **Althaus** (28. 11. 61) bibl. Theol. d. N.T. 5 p.; theol. Ethik 5 p.; systemat. Sem. II (bibl. Grundlag. f. d. Zentraldogmen) 1 m. 2 pg.; wiss. Uebgn. d. theol. Student.-Vereins 1½ pg. — O. **Frenzel** (31. 12. 65) prakt. Theol. I (Grundlegg., Liturg.; Homilet.) 4 p.; inn. Mission 2 p.; Sem., katechet. Abt. (Relig.-Unterr. u. relig. Erziehg.) 1 m. 2 pg.; prakt. pädag. Sem.-Uebgn. 1 m. 2 pg. — Hans **Haas** (3. 12. 68) vergl. Religionswiss. 2 p.; buddhist. Lehrentwicklg. 2 p.; Sem. (Muhammed u. d. Islam im christl. Urteil) 1 m. 2 pg. — Heinr. **Beehmer** (6. 10. 69) Dogmengesch. 5 p.; Kirchengesch. II (Mittelalt.) 5 p.; d. german. Christent. 1 ö.; kirchengesch. Sem. 1 pg.; Prosem. 1 m. 2 pg. — J. **Leipoldt** (20. 11. 80) Römerbr. 4 p.; Leben Jesu 4 p.; Gesch. d. Jesusbildes v. 18.—20. Jahrh. 1 ö.; neutest. Sem. (Apostelgesch.) 1 m. 2 pg.

Pff. ord. hon.: Casp. René **Gregory** (6. 11. 46) Ⓚ I. Korinthenbr. 4 p.; Volksgeist u. Relig. 1 ö.; neutest.-exeget. Gesellsch. 1 m. 2 pg. — C. **Paul**, d. Welt d. Islam als Missionsfeld d. christl. Kirche 1 ö.; missionswiss. Sem. 1½ pg.

Etatsm. Pff. ext.: H. **Guthe** (10. 5. 49) bibl. Theol. d. A.T. 5 p.; kleine Prophet. 4 p.; alttest. Gesellsch. (Deuteronomium) 1½ pg.; Hebraicum d. Lausitz. Predigergesellsch. pg. — Gg. **Schnedermann** (3. 7. 52) Dogmat. II. 4 p.; Markus-Ev. 2 p.; Gefangenschftsbriefe Pauli 2 p.; d. geschichtl. Jesus u. d. christl. Glaube d. Gegenw., f. all. Fak. 1 ö.; neutest. exeget. Gesellsch. 1½ pg. — K. **Thieme** (20. 7.

Digitized by Google

62) theol. Enzyklop. 2 ö.; christl. Apologet. 2 p.; dogmat. Repetit. 1 pg.; Dogmaticum d. Lausitzer Predigergesellsch. pg.

Dozz.: Alfr. **Jeremias** (21. 2. 64) altorient. Erlösererwartg. u. d. bibl. Weissaggn. 1 p.; relig.-gesch. Parallelen z. neutest. Erzählgn. 1 p.; relig.-gesch. Uebgn. $1^1/_4$ pg. — F. **Baumgärtel** Ⓚ lit.-krit. wicht. Abschn. d. Pentateuch 2 p.; Pentateuchpriobl. 1 ö.

Beauftr. Dozz.: Lic. Dr. **Kramer**, alttest. Sem. (hebr. Elem.-Grammat.) f. Anf. pg. — Lic. P. **Krüger**, neutest. Sem.: a) Lekt. d. II. Makkabäerbuchs, b) Relig., Moral u. Gesch. d. Judent. je 1 pg.

Lekt.: Isr. **Kahan**, alttest. Sem., Abt. f. spätjüd. Wissensch.: neuhebr. Uebgn. pg., targum. Uebgn. (Forts.) pg.

II. Juristische Fakultät.

Dekan: R. **Schmidt.**

Pff. ord.: A. **Wach**, Exz. (11. 9. 43) dtsch. Strafr. 6 p.; Zivilproz.-Prakt. 1 m. 2 p. — Rud. **Sohm** (29. 10. 41) dtsch. Privatr. 4 p.; Handels-, Wechsel- u. Schiffahrtsr. 6 p.; dtsch. bürgerl. R. (Sachenr.) 2 m. 2 p. — L. **Mitteis** (17. 9. 59) Grundl. d. Pandekt. 6 p.; dtsch. bürgerl. R. (Erbr.) 4 p. — O. **Mayer** (29. 3. 46) dtsch. Verwaltgsr. 5 p.; Kirchen- u. Eher. 4 p. — E. **Jaeger** (22. 12. 69) Zivilprozeßr. 6 p.; Einf. in d. Rechtswiss. 2 p.; dtsch. bürgerl. R. (Familienr.) 4 p.; Uebgn. (dtsch. bürgerl. R.) f. Vorger. 1 m. 2 p. — V. **Ehrenberg** (22. 8. 51) dtsch. Rechtsgesch. 4 p.; Privatversichergsr. 2 p.; f. d. Handelsverkehr wicht. Lehren d. bürgerl. R., auch f. Nichtjur. 1 m. 2 p.; Handelsr.-Prakt. 1 m. 2 p.; versichergswiss. Uebgn. 1 m. 2 pg. — H. **Siber** (10. 4. 70) röm. Rechtsgesch. u. röm. Zivilproz. 4 p.; dtsch. bürgerl. R. (Schuldr.) 4 p.; Uebgn. (bürgerl. R.) f. Anf. 1 m. 2 pss. — R. **Schmidt** (19. 1. 62) dtsch. Reichs- u. Landesstaatsr. 5 p.; allg. Staatsl. 4 p.; Strafr.-Prakt. 1 m. 2 pss. — P. **Koschaker** (1879) Syst. d. röm. Privatr. 6 p.; dtsch. bürgerl. R., allg. Tl. 4 p.; Pandekt.-Exeg. 1 m. 2 p.

Pff. ord. hon.: F. **Stein** (27. 1. 59) dtsch. Strafprozeßr. 5 p.; Konkursr. 1 m. 2 p.; Gaius' Institut. B. IV (Zivilproz.) 1 ö. — Wolfg. **Stintzing** 3. 8. 56) (röm. R.) kündigt später an. — L. **Beer** (8. 5. 68) (internat. R.) dgl.

Etatsm. Pf. ext.: Erw. **Jacobi** (15. 1. 84) sächs. Staatsr. 2 p.; sächs. Verwaltgsr. 3 p.; Arbeiterversichergsr. 2 ö.; versichergswiss. Uebgn. 1 m. 2 pg.

Nichtetatsm. Pf. ext.: Fel. **Holldack** (10. 10. 80) Ⓚ Rechtsphilos. u. vergl. Rechtswiss. 2 p.; Gesch. u. Grundz. d. BGB., f. Anf. u. Nichtjur. 2 p.; Lekt. d. syr.-röm. Rechtsbuchs 1 p.; Uebgn. (Rechts- u. (Verfassgsgesch.) $1^1/_2$ pg.

Dozz.: K. **v. Zahn** (12. 12. 77) Preßr. 1 p.; Einltg. ins Strafr., auch f. Nichtjur. 2 p.; Strafr.-Repetit. 1 m. 2 pg. — Bertalan **Schwarz** Ⓚ röm. Zivilproz. 1 m. 2 p.; Grundz. d. BGB., f. Anf. 2 p.; Uebgn. f. angehende Jurist. 1 m. 2 p.; Repetit. d. röm. R. 1 m. 2 p.; Uebgn. z. Gesch. d. Rechtswiss. im 19. Jahrh. $1^1/_2$ pg. — Eug. **Rosenstock** (6. 7. 88) Ⓚ allg. dtsch. Landesprivatr. 3 p.; Rechtsentw. in Preußen 2 p.; Uebgn. (Staatsl.) 2 pg. — Heinr. **Glitsch** (24. 7. 80) dtsch. Privatr. 4 p.; Musterr. 1 p.; Uebgn. z. dtsch. Rechtsgesch. $1^1/_2$ pg. — Herb. **Krause** Ⓚ Völkerr. 2 p.; Kolonialr. 2 p.; völkerrechtl. Gegenw.-Fragen 1 m. 2 ö.; völkerrechtl. Prakt. 1 m. 2 pg. — Konr. **Engländer** Ⓚ dtsch.

Digitized by Google

bürgerl. R. (Hypotheken- u. Pfandr.) 2 p. — Guido **Kisch**, dtsch. Zivilproz. 1 p.; Zwangsvollstreckg. in d. bewegl. u. unbewegl. Vermögen 2 p.; Zivilproz.-Repetit. 2 p.; Uebgn. (dtsch. Privatr.) 1 p. — Rud. **Oeschey** Ⓚ preuß. Staatsr. 2 p.; dtsch. Reichsstaatsr. 1 p.; Sem. (d. Defensor Paris d. Marsilius v. Padua) 2 pg.

III. Medizinische Fakultät.

Dekan: Walt. **Kruse**.

Pff. ord.: Rud. **Boehm** (19.5.44) Pharmakol. m. d. Arzneiverordngsl. 5 p.; Pharmakogn. d. Pflanzen- u. Tierreichs 4 p.; exp. Arbtn. f. Vorger. tägl. pg. — P. **Flechsig** (21.6.47) psychiatr. Klin. 3 p.; forens. Psychiatr. 1 m. 2 p. — F. Alb. **Hoffmann** (13.11.43) Distr.-Poliklin. 6 p.; med. Poliklin. (Ambulanz) 5 p.; spez. Ther. 1 m. 2 p. — P. **Zweifel** (30.6.48) geburtsh.-gynäkol. Klin. u. Poliklin. 6 p.; geburtsh. Operationsl. m. Uebgn. am Phantom 4 p. — Hub. **Sattler** (9.9.44) klin. Vorlesgn. üb. Augenhlkde. m. Projektion pathol.-anat. Präpar. 5 p. — Ew. **Hering** (5.8.34) (Physiol.) i. R. — Fel. **Marchand** (22.10.46) spez. pathol. Anat. 6 p.; pathol.-anat. Demonstr.-Kurs 2 m. $1^1/_2$ p. — K. **Rabl** (2.5.53) systemat. Anat. d. Menschen (Eingeweide, Nervensyst., Sinnesorg.) 6 p.; Präparierübgn. (m. Spalteholz u. Held) tägl. p. — A. v. **Strümpell** (28.6.53) med. Klin. 5 m. $1^1/_2$ p.; durch Dr. Ebstein: Perkuss. u. Auskultat. f. Vorger. 2 m. 2 p.; therapeut. Technik am Krknbett 2 p.; durch Dr. Dorner: klin.-chem. u. mikrosk. Untersuchgsmethdn. 1 m. 2 p. — Erw. **Payr** (17.2.71) Ⓚ event. durch Pf. Tillmanns: chir. Klin. 5 m. $1^1/_2$ p.; ausgew. Kap. a. d. Grenzgebiet d. Chir. u. inn. Med. 1 ö.; Erfahrgn. d. Kriegschir. aus d. Weltkriege 1 ö. — Walt. **Kruse** (8.9.64) Hyg. I. 2 p.; bakt. Kurs 1 m. 2+1 p.; Schutzimpfg. u. Impftechnik 1 p.; hyg. Besichtiggn. ö.; Arbtn. f. Geübt. tägl. pg. — Siegfr. **Garten** (29.6.71) Physiol. d. Nerven- u. Muskelsyst. 6 p.; physiol. Prakt., speziell physiol. Tl. (m. v. Brücke u. Dittler) 2 m. 2 p.; Anltg. z. physiol. Untersuchgn. f. Vorger. tägl. pg.

Pff. ord. hon.: K. **Sudhoff** (26.11.53) Ⓚ Gesch. d. Med. I (Altert.) 1 ö.; Arbtn. im Inst. tägl. pg. — Rob. H. **Tillmanns** (3.10.44) Repetit. d. allg. u. spez. Chir. 1 m. 2 p.; Chir. d. Kindesalt. 1 ö.; event.: chir. Klin. 5 m. $1^1/_2$ p. — M. **Siegfried** (7.4.64) org. Chem. f. Med. 1 p.; physiol. Prakt., chem. Tl. 1 m. 2 p.; chem. Prakt. f. Med. halbtg. p.; physiol.-chem. Prakt. ganz- od. halbtg. pss. — J. **Rille** (10.12.64) Ⓚ klin. Vorlesgn. üb. Hautkrkhtn. u. Syphil., nebst Blennorrhöe u. Komplikat. 3 p.; prakt. Uebgn. in d. Diagn. d. Haut- u. Sexualkrkhtn. 2 p.

Etatsm. Pff. ext.: Th. **Kölliker** (28.5.52) Ⓚ (Chir.) kündigt später an.—Wern. **Spalteholz** (27.2.61) Ⓚ Einf. in d. Stud. d. Med. ö.; systemat. Anat. d. Menschen (Knochen u. Gelenke) 2 p.; histol. Uebgn. (m. Held) 2 m. 2 p.; anat. Besprechgn. 1 m. 2 pss. — O. **Fischer** (26.4.61) Einf. in d. mathem. Behdlg. d. Naturwiss. (Diff.- u. Integr.-Rechng.) f. Stud. d. Med. u. Naturwiss. 3 p.; Wirkg. d. Muskeln 1 p. — A. **Barth** (26.11.52) Untersuchgsmethdn. u. Prakt. d. Ohren-, Nasen- u. Halskrkhtn. 5 p.; Besprechgn. 1 ö. — R. **Kookel** (5.1.65) gerichtl. Med., f. Jur. 1 p.; gerichtsärztl. Prakt., f. Stud. u. Ärzte 1-2 pss.; kriminalist.

Digitized by Google

Prakt. f. Jur. 1 pss.; Arbtn. im Inst. 6 m. 3 pg. — W. **Pfaff**, Zahnersatzkde. u. Orthodontie f. Anf. tägl. p.; zahnärztl. Technik u. Orthodontie f. Vorger. tägl. p.; Kolloqu. 1 m. 2 pg.; durch Dr. Hille: Poliklin. f. Zahnkrkhtn. f. Anf. 5 m. $1^1/_2$ p.; zahnärztl. Technik f. Vorger. 2 p.; konserv. Zahnhlkde. f. Anf. 5 m. 3 pss.; Extrakt.-Kurs f. Med. 1 m. 2 pss.; durch Dr. Schoenbeck: chem.-bakt. Untersuchgn. 2 p.; Arbtn. im Röntgenlabor. f. Vorger. 2 p.; zahnärztl. Materialien 1 p. — H. **Heineke** (14. 10. 73) Ⓚ durch Dr. Rosenthal: chir. Poliklin. 4 p.; allg. Chir. I. 1 p.; Poliklin. f. Mund- u. Kieferkrkhtn. 1 m. 2 p. — Mart. **Thiemich** Ⓚ Klin. d. Kinderkrkhtn. 4 p.; Tuberkul. d. Kindesalt. 1 ö. — Osk. **Römer** (12. 1. 66) (Zahnhlkde.) kündigt später an.

Nichtetatsm. Pff. ext.: P. **Schroeter** (18. 6. 40) Augenspiegelkurs (6 wöch.) 2 p.; Funkt.-Prüfg. d. Augen 1 ö. — W. **Schoen** (29. 3. 48) augenärztl. Propädeut. 2 + 2 m. 2 p.; d. Refrakt.-Anomalien u. Funkt.-Krkhtn. d. Auges (Star, Glaukom etc.) 2 ö. — O. **Schwarz** (10. 3. 59) Ⓚ Leistungsprüfg. d. Sehorg. $1^1/_2$ p.; Augenspiegelkurs 2 p. — Sándor **Kaestner** (10. 6. 65) Zeugg. u. Vererbg. 1 ö. — Arth. **Kollmann** (8. 1. 58) Poliklin. f. Hautkrkhtn., Syphil. u. Krkhtn. d. Harnwege 2 p.; Kurs d. Krkhtn. d. Harnwege (2. Hälfte d. Sem.) 1 pss. — Gg. **Köster** (1. 9. 67) Elektrodiagnost. u. Ther. 1 p.; Priv.-Poliklin. f. Nervenkrkhtn. 6 m. $1^1/_2$ pg. — **Erh. Rieoke** (11. 5. 69) Ⓚ (Dermatol.) kündigt später an. — Hieron. **Lange** (1/13. 4. 66) Schulkrkhtn. u. Schulhyg. 1 ö. — F. **Rolly** (31. 1. 74) Ⓚ klin. Propädeut. nebst Kurs d. Perkuss. u. Auskultat. f. Anf. 3 + 1 m. 2 p. — Aug. **Döllken** (11. 9. 67) Ⓚ Kriminalpsychol. 1 ö.; Nerven- u. Geisteskrkhtn. im Felde 1 p. — Arth. **Löwen** (6. 2. 76) Ⓚ chir. Anat. am Lebenden 1 p. — M. **Versé** (15. 3. 77) Geschwülste 1 p.; pathol.-anat. Sektionskurs 2 m. $1^1/_2$ p.; allg. Pathol. f. Zahnärzte 2 m. $1^1/_4$ p. — E. v. **Brücke** (8. 10. 80) Ⓚ physiol. Prakt. (m. Garten u. Dittler) 2 m. 2 p.; physiol. Besprechgn. 2 p. Derselbe ist als Pf. ord. nach Innsbruck berufen. — Florus **Lichtenstein** (18. 7. 78) geburtsh. Propädeut. 3 p.; biol. Geburtsh. u. Gynäkol. 1 p. — R. **Seefelder** (17. 10. 75) Ⓚ (Augenh.) kündigt später an. — Hans **Held** (8. 8. 66) histol. Kurs f. Zahnärzte 1 m. 2 p.; systemat. Anat. d. Menschen 3 p.; s. a. Pf. ext. Spalteholz. — Mor. **Wolfrum** (25. 5. 76) Augenspiegelkurs f. Anf. u. Vorger. 2 p.; Kurs d. Refrakt. u. Brillenbestimmgn. 1 m. 2 p. — E. **Heller** (6. 11. 77) Ⓚ (Chir.) kündigt später an. — Hugo **Selter** Ⓚ (Hyg.) dgl. — P. **Sick** (11. 4. 71) Ⓚ Fortschr. d. Narkose u. Lokalanästhes. m. Berücks. d. Kriegsverletzgn. 1 ö. — Rud. **Dittler** (2. 11. 81) Ⓚ physiol. Prakt., speziell physiol. Tl. (m. Garten u. v. Brücke) 2 m. 2 p. — F. **Quensel** (7. 5. 73) Ⓚ Untersuchg. v. psych. u. Nervenkrkn. 2 pg.; Kriegsschädiggn. d. Nervensyst. u. ihre Behdlg. 1 p.

Dozz.: F. **Küster** (11. 9. 45) Ⓚ augenärztl. Prakt. 3 pss. — Ladisl. Frhr. v. **Lesser** (28. 7. 46) Ⓚ chir. Verbandkurs 2 p.; Kriegschir. 1 ö. — P. **Wagner** (27. 4. 57) Ⓚ Nierenverletzgn. 1 p. — Rud. **Heymann** (24. 3. 58) Untersuchg. v. Hals, Nase u. Ohr, f. Anf. 2 p. — Hugo **Schütz** (11. 7. 59) Psychiatr. 1 m. 2 p. — L. **Friedheim** (7. 6. 61) spez. Behdlg. d. Syphil. p. — M. **Seiffert** (18. 8. 65) (inn. Med.) hat nicht angekündigt. — Fel. **Skutsch** (14. 1. 61) Kurs geburtsh. Operat. 2 m. 2 p.; gynäkol. Diagnostik $1^1/_2$ p.; gynäkol. Poliklin. 3 pg. — Heinr. **Klien** (19. 3. 75)

Digitized by Google

neuere Methdn. in d. Diagnost. u. Ther. d. Nervenkrkhtn. 1 p.; neurol. Diagnost. (Uebgn.) 1 ō. — Mart. **Hohlfeld** (11. 11. 72) Untersuchg. u. Behdlg. krank. Kinder (prakt. Uebgn.) 1 p. — Erw. **v. Niessl-Mayendorf** (20. 7. 73) Ⓚ (Neurol.) kündigt später an. — Adalb. **Gregor** (23. 4. 78) psych. Anomalien v. Kindern u. Jugendlich. 2 p. — Hans **Vörner** (23. 1. 69) allg. Dermatol. p.; Urethrosk. u. Cystosk. p. — Fel. **Sieglbauer** (23. 10. 77) Ⓚ Anat. d. Menschen, f. Lehramtskand. 3 p. — **H. Hübschmann** (9. 12. 78) Ⓚ pathol. Anat. d. Genitalien 1 p. — Art. **Knick** Ⓚ **Einf.** in d. Ohren-, Nasen- u. Halskrkhte. 3 p. — Bernh. **Schweitzer** (25. 6. 81) gynäkol. Propädeut. 2 p. — Herb. **Aßmann** Ⓚ (inn. Med.) kündigt später an. — Gg. **Herzog** Ⓚ (allg. Pathol.) dgl. — Arth. **Seitz** (25. 1. 80) Ⓚ (Hyg.) dgl. — R. **Frühwald**, Ther. d. Haut- u. Geschl.-Krkhtn. 1 p.; Pathol. u. Ther. d. Syphil. 1 p. — Jos. **Bürgers** Ⓚ (Hyg.) kündigt später an. — O. **Kleinschmidt** Ⓚ (Chir.) dgl. — Kurt **Hintze**, Tropenhyg. — M. **Goldschmidt** (Augenh.) kündigt später an.

IV. Philosophische Fakultät.

Dekan: Th. **Des Coudres.**

Pff. ord.: W. **Wundt**, Exz. (16. 8. 32) neueste Philos. **v.** Kant an 4 p.; im Inst. f. exp. Psychol. (m. Wirth u. Klemm): a) Lehrkurse, b) Leitg. selbst. Arbtn. 5 m. 5 u. 1 m. 2 pg. — Aug. **Leskien** (8. 7. 40) vergl. litauische Grammat. 2 p.; Lesen litauisch. Texte 1 ō. — Just. H. **Lipsius** (9. 5. 34) Andokides' Mysterienrede 2 p. — E. **Windisch** (4. 9. 44) Interpret. d. in Stenzlers Elem.-Buch enthalten. Lesestücke, f. Anf. 2 p.; Rigveda 1 g.: poet. Lit. d. Inder 1 p.; Böhtlingk's Chrestomathie 1 g.; Baudhayana's Dharmasutra 1 g. — Heinr. **Bruns** (4. 9. 48) Instrumentenkde. 3 p.; Fehlertheor. u. Ausgleichgsrechng. 1 p.; prakt. Anal. 1 p.; prakt. Arbtn. in d. Sternw. pg. — K. **Brugmann** (16. 3. 49) griech. Grammat. (Einltg. u. Lautl.) 2 p.; got. Grammat. 2 p.; indogerm. Inst. (grammat. Erkl. griech. od. altital. Inschriftn.) 1 m. 2 pg. — W. **Pfeffer** (9. 3. 45) Exp.-Physiol. d. Pflanzen 3 p.; mikrosk. Uebgn. f. Anf. 2 m. 2 p.; botan. Labor. f. Vorger. tägl. pss. — W. **Kirchner** (9. 7. 48) allg. Ackerbaul. 4 p.; allg. Züchtgs.- u. Füttergsl. 3 p.; groß. u. klein. Prakt. ganz- bezw. halbtg. pss.; Erläutergn. in d. Versuchswirtschft. ō. — A. **Birch-Hirschfeld** (1. 10. 50) histor. frz. Synt. 5 p.; frz. Metrik 1 p.; roman. Sem., I. Abt. (P. Corneille's Cid; Uebgn. z. Gesch. d. frz. Dramas im 17. Jahrh.) $1^1/_2$ pg. — Ed. **Sievers** (25. 11. 50) dtsch. Metrik 4 p.; Einf. ins Mhd. nebst Erkl. v. Hartmanns v. Aue Gregorius 2 p.; dtsch. Sem., ält. Abt. 1 m. 2 pg.; Prosem. (ahd. Kurs: ausgew. Dichtgn.) 1 m. 2 pg. — K. **Bücher** (16. 2. 47) Gesch. d. Zeitgswesens 2 p.; Uebgn. $1^1/_2$ pg.; ferner in s. Auftrag Fachkurse üb. polit. Zeitgskde. u. Herstellungstechnik. Derselbe tritt in d. Ruhest. — Aug. **Schmarsow** (25. 5. 53) Kunstphilos. als Kulturwissenschft. 2 p.; dtsch. Malerei d. 14./15. Jahrh. (krit. Fragen) (m. Wackernagel) 2 m. 2 p.; kunsthistor. Inst. 1 m. pg. — J. **Volkelt** (21. 7. 49) neuere Philos. v. d. Renaiss. bis Kant 3 p.; Grundz. d. Ethik 2 p.; Sem.-Uebgn. 1 m. 2 pg. — Gerh. **Seeliger** (30. 4. 60) Gesch. d. europ. Kulturkreises im Mittelalt. (bis 1250) 4 p.; histor. Chronol. d. Mittelalt. u. d. Neuzeit 1 p.; Verhältn. v. Staat u. Kirche 1 p.; histor. Inst. B (mittelalt.

Digitized by Google

Hauptkurs) 1 1/2 pg. — Frz. **Studniczka** (14. 8. 60) griech. Kunstgesch. (4.-1. Jahrh. v. Chr.) 3 p.; archäol. Sem.: Vorkurs, f. all. Fak. (antike Bildnisse) 1 pg., Fachkurs (Bildwerke b. Pausanias) 1 m. 2 pg. —W. **Stieda** (1. 4. 52) Volkswirtschftspolit. 5 p.; Handelsgesch. 4 p.; Lehre v. d. Versicherg. 2 p.; volksw. Uebgn. f. Vorger. 1 m. 2 pg.; durch Dr. Gerlach u. Dr. v. Beckerath: je Anf.-Kurs 1 m. 2 pg.; durch Dr. Lippert: Bilanz u. Buchhaltg. je 1 m. 2 pg.; versichergswiss. Uebgn. 1 m. 2 pg. — Alb. **Köster** (7. 11. 62) Goethe 4 p.; disch. Prosem. (Lyrik d. 18. Jahrh.) 1 pg. — O. **Hölder** (21. 12. 59) Mechan. 5 p.; Sem.-Uebgn. dazu 1 pg.; Theor. d. algebr. Gleichgn. 2 p. — O. **Wiener** (15. 9. 62) Exp.-Phys. II. 5 p.; selbst. physikal. Arbtn. f. Vorger. (m. Scholl u. Füchtbauer) halb-od. ganztg. pss.; physikal. Prakt. (m. Scholl u. Füchtbauer) 2 m. 3 p., f. Med. u. Pharm. (m. Scholl u. Füchtbauer) 1 m. 3 p.; Kolloqu. (m. Des Coudres) 1 m. 2 pg. — Aug. **Fischer** (14. 2. 65) Einf. ins Türk. 2 p.; Relig. d. Islam, f. all. Fak. 1 p.; Lekt. d. 1001 Nacht 2 p.; arab. Gesellsch. (altarab. Gedichte) 1 1/2 pg. — Heinr. **Zimmern** (14. 7. 62) Akkadisch (Forts.) 2 p.; aram. Papyrus aus Elephantine 1 p.; Syr. (Forts.) 1 p.; sumerisch., akkad. u. hebr. Mythen v. d. Urzeit 1 p.; assyriol. Gesellsch. (schwier. akkadische u. sumerische Texte) 1 1/2 pg. — Th. **Des Coudres** (13. 3. 62) Thermodynam. 4 p.; selbst. physikal. Arbtn. f. Vorger. (m. Fredenhagen) tägl. p.; Kolloqu. (m. Wiener) 1 m. 2 pg. — Arth. **Hantzsch** (7. 3. 57) org. Exp.-Chem. 5 p.; analyt.- u. präparativ-chem. Prakt. (m. Schaefer) ganz- u. halbtg. p.; chem. Prakt. f. Med. u. Zahnärzte (m. Schaefer) 6 p.; org.-chem. Prakt. (m. Reddelien) tägl. p.; chem. Prakt. f. Vorger. (m. Stobbe, Rassow, Schaefer u. Reddelien) tägl. ganz- u. halbtg. pss. — Er. **Brandenburg** (31. 7. 68) allg. Gesch. 1648—1815 4 p.; Weltgesch. d. Gegenw. (bis z. Weltkriege) 2 p.; histor. Inst. C: Hauptkurs (Methdn. d. Analyse weltpolit. Gegensätze) 1 1/2 pg. — Gg. **Steindorff** (19. 11. 61) ägypt. Gesch. 2 p.; Koptisch f. Anf. 2 p.; Ägypt. II. 2 p.; Sem (ägypt. Gräberdarstellgn.) 1 pg. — K. **Rohn** (28. 6. 58) Diff.-Geom. 4 p.; Uebgn. dazu 1 pg.; projekt. Geom. 2 p. —Jos. **Partsch** (4. 7. 51) allg. Geogr. II. 4 p.; Sem.-Uebgn. f. Vorger. 1 m. 2 ö., f. Anf. 1 ö.; Repetit. f. Kriegsteiln. 1 m. 2 pg.—Er. **Bethe** (2. 5. 63) Ⓚ griech. Lit.-Gesch. II. 2 m. 2 p.; Lekt. griech. Schriftsteller 1 m. 2 pg.; philol. Sem. (Sophokles' Ichneutai) 1 m. 2 pg.; Prosem. (Properz) f. Vorger. 1 m. 2 pg. — R. **Heinze** (11. 8. 67) Tacitus u. d. Lit. s. Zeit, nebst Interpret. d. Annalen 4 p.; philol. Sem. (Lucrez) 1 m 2 pg.; Prosem. (Platons Gorgias) 1 m. 2 pg. — M. **Le Blanc** (26. 5. 65) physikal. Chem. I. 4 p.; chem. Prakt. f. Anf. (m. Böttger) ganz- u. halbtg. p.; physikal.-chem. Prakt.: photochem. (m. Weigert), elektrochem. u. kolloidchem. (m. Böttger) ganz- u. halbtg. p.; physikal.-chem. Einführgskurs, auch f. Med., auf Wunsch Darstellg. elektrochem. Präpar. (m. Schall u. Böttger) 2 m. 4 p. — Ferd. **Schmid** (1862) Moralstatist. 2 p.; Sozialstatist. 1 p.; allg. Verwaltgsl. 2 p.; Vereinigte staatswiss. Sem. (Uebgn.) 1 m. 2 pg. — G. **Herglotz** (2. 2. 81) analyt. Geom. d. Raumes 2 m. 2 p.; Funkt.-Theor. 2 p. — F. **Rinne** (16. 3. 63) Mineral. 3 m. 2 p.; mineral. u. petrogr. Uebgn. f. Anf. 1 m. 2 p., f. Vorger. (m. Niggli) tägl. p. — M. **Förster** (8. 3. 69) Ⓚ Shakespeares Leben u. Werke 4 p.; Chaucers Leben u. Werke

Digitized by Google

m. Erkl. d. Prologs d. „Canterbury Tales“ 4 p.; engl. Sem.: a) wiss. Abt. (etymol. Uebgn. an engl. Eigennamen) $1^1/_2$ pg., b) prakt. Abt.: durch Dr. Schöffler: Uebgn. z. neuengl. Synt. (in 3 Abt.) je $1^1/_2$ pg. — K. **Paal** (1. 7. 60) anorg. Exp.-Chem. 5 p.; chem. Prakt. (analyt., anorg. u. org.) (m. Sieverts, Deussen, Scheiber u. Waentig) tägl. p.; Arbtn. (Nahrgsmittelchem.) (m. Deussen u. Waentig) ganz- u. halbtg. p.; pharmaz.-chem.-toxikol. Prakt. (m. Deussen u. Scheiber) ganz- u. halbtg. p.; chem. Prakt. f. Med. u. Zahnärzte (m. Sieverts u. Waentig) 6 p., f. Vorger. (m. Heller, Deussen, Sieverts, Scheiber u. Waentig) tägl. p.; chem.-techn. Prakt. (m. Heller) ganz- u. halbtg. p. — Ed. **Spranger** (27. 6. 82) Pädag. I. 3 p.; Philos. Kants 2 p.; Sem.: a) Kolloqu. pg., b) Lekt. v. Kants „Krit. d. rein. Vernunft“, f. Anf. $1^1/_2$ pg. — V. **Bjerknes** (14. 3. 62) Dynam. elast. Körper u. reibend. Flüssigktn. 2 p.; Arbtn. im Inst. (m. Wenger) tägl. pss.; geophysikal. Kolloqu. (m. Wenger) 1 m. 2 pg. — I. **Kromayer** (31. 7. 59) Ⓚ griech. Gesch. II. 4 p.; Sem.-Uebgn. dazu 1 m. 2 pg. — Frz. **Kossmat** (22. 8. 71) allg. Geol. 2 m. 2 p.; Regionalgeol. 1 m. 2 p.; geol. Prakt. f. Anf. 1 m. 2 p.; Anltg. z. wiss. Arbtn. tägl. p. — J. **Meisenheimer** (30. 6. 73) vergl. Morphol. u. Anat. d. Tiere 5 p.; Demonstr. 1 p.; groß. zool. Prakt. 6 m. 4 p.; Anltg. z. selbst. Arbtn. tägl. pss. — Walt. **Goetz** (11. 11. 67) Kultur d. Renaiss. in Italien 4 p.; Einf. in d. histor.-polit. Verständn. d. Gegenw. 1 ö.; im Inst.: Uebgn. z. Geschichtsschreibg. d. 19. Jahrh. $1^1/_2$ pg.; durch Dr. v. Fumetti: rechtsgesch. Uebgn. $1^1/_2$ pg.; durch Dr. Schöffler: Uebgn. z. engl. Gesch. $1^1/_2$ pg.; durch Dr. Kretzschmar: Uebgn. z. Entw. d. mittelalt. Denkens $1^1/_2$ pg.

Pff. ord. hon.: Arth. v. **Oettingen** (16. 3. 36) d. duale Harmoniesyst. u. d. reine Stimmg. 2 ö. — Hans **Stumme** (3. 11. 64) Berberisch 2 p.; türk. Volksmärchen u. -lieder 2 p.; ungar. Prosaiker 1 m. 2 ö.; semit. Inst. (neuarab. Uebgn.) 1 m. 2 pg. — Hugo **Riemann** (18. 7. 49) Beethovens Klaviersonat. $1^1/_2$ p.; musikwiss. Sem. (paläogr. Uebgn.) $1^1/_2$ ö. — Em. **Jungmann** (6. 8. 46) Didakt. d. höh. Schulen 2 p.; prakt.-pädag. Sem. (m. Lehmann [f. Mathem. u. Naturwiss.] u. Hartmann [f. Franz. u. Engl.]) 2 m. 2 pg. — Aug. **Eber** (28. 9. 65) Beurteilgsl. u. äuß. Krkhtn. d. Haussäugetiere 5 p.; Demonstr. f. Landwirte 1 m. 2 p. — Hans **Meyer**, Geogr. v. Afrika (Natur, Völker, Wirtschft.) 2 p.; kolonialgeogr. u. -polit. Uebgn. 1 pg.

Etatsm. Pff. ext.: V. **Gardthausen** (28. 6. 43) Bibliothekskde. 2 ö.; Erkl. d. Monumentum Ancyranum 2 ö. — K. **v. Bahder** (15. 7. 56) mhd. Lit.-Gesch. 3 p. — H. **Howard** (6. 2. 48) landw. Rechngswes. 2 p.; Prakt. f. landw. doppelte Buchführg. I. u. II. pss. — B. **Lindner** (25. 10. 53) avest. Grammat. 1 m. 2 p.; altarmen. Lekt. pg.; Lekt. d. Gāthās d. Zarathustra pg. — Eug. **Mogk** (19. 7. 54) dtsch. Volkskde. 2 p.; dtsch. Prosem., nord. Abt. (Frithjofs Sage) $1^1/_2$ pg. — W. **Strecker** (1. 2. 58) landw. Bodenkde. 2 p.; Kulturtechn. 2 p.; landw. Maschinenkde. 1 m. 2 p.; kulturtechn. Prakt. p.; Exkurs. ö.; Lichtbildervortr. (Landw.), f. all. Fak. 1 ö. — Gg. **Holz** (24. 12. 63) Ⓚ (dtsch. Spr. u. Lit.) kündigt später an. — G. **Weigand** (1. 12. 60) altfrz. Grammat. (im Anschl. an d. Interpret. v. Aucassin u. Nicolette) 2 p.; bulgar. Grammat. (Forts.) 2 ö.; rumän. Ortsnamenforschg. 2 ö.; Inst. f. rumän. Spr.

Digitized by Google

(altrumän. Texte) $1^1/_2$ ö.; Inst. f. bulgar. Spr. (dialekt. Texte) 1 m. 2 ö. — Aug. **Conrady** (28. 4. 64) leicht. chines. Text 2 p.; ausgew. Kap. d. Schan-hai-king 1 p.; indochines. Spr. u. Völker 1 p.; Sem.-Uebgn. $1^1/_2$ pg. — P. **Barth** (1. 8. 58) Einltg. in d. Philos. 1 m. 2 p.; philos. Sem. (Hegels Philos. d. Gesch.) $1^1/_2$ pg. — Hans **Stobbe** (9. 6. 60) heterozykl. Verbdgn. 1 p.; mehrkern. aromat. Verbdgn. 1 p.; s. a. Pf. ord. Hantzsch. — Jul. **Wagner** (3. 7. 57) exp. Einf. in d. Chem. auf physikal. Grundlage, f. all. Fak. 1 p.; Ergänzgn. dazu 1 pg.; chem. Prakt. f. Lehrer ganz- u. halbtg. p.; didakt. Besprechgn. dazu (Elektrochem.) 1 pg. — K. **Weule** (29. 2. 64) Entwicklgs.- u. Urgesch. d. Menschen 2 p.; ethnogr. Sem.: Hauptkurs (Urgesch. d. Völkerkde.) 1 pg.; Sonderkurse: a) Chronol. d. alt. Kulturen S.-Amerikas, b) Kulturbeziehgn. zw. Ostasien u. d. Westen pg. — F. **Falke** (7. 7. 71) Ⓚ (Landw.) kündigt später an. — Berth. **Rassow** (2. 10. 66) Ⓚ chem. Technol., org. Betriebe (Zucker, Stärke, Gärgsgewerbe, Fette u. Seifen) 2 p.; d. Zellstoff u. s. Anwendg. z. Herstellg. v. Papier, Zelluloid, Kunstseide, Schießbaumwolle 1 ö.; chem.-technol. Prakt. ganz- od. halbtg. pss.; technol. Exkurs.; s. a. Pf. ord. Hantzsch. — Edg. **Martini** (26. 5. 71) Ovids Leben u. Werke 1 m. 2 p.; Repetit.-Kurs üb. griech. Grammat. pg.; philol. Prosem., Abt. C (griech. Stilübgn.) 1 m. 2 ö. — Rud. **Kötzschke** (6. 7. 67) sächs. Gesch. 2 p.; Ausbreitg. d. Deutschtums 1 ö.; Sem. (Quellenkde. d. sächs. Gesch.) $1^1/_2$ pss. — R. **Woltereck** (6. 4. 77) (Zool.) kündigt später an. — W. **Wirth** (26. 7. 76) Psychol. d. Aufmerksamkt. 1 p.; Inst. f. exp. Psychol. (m. Wundt): I. Lehrkurse (Einführgskurs) 1 m. 2 p.; II. selbst. psychol. Arbtn. (Psychophysik) tägl. pg. — Hugo **Miehe** (12. 8. 75) allg. Bakteriol. 2 p.; Moose, Farne u. Gymnospermen 2 p.; mikrosk. Untersuch. v. Nahrgs.- u. Genußm. (Uebgn.) 1 m. 3 p. Derselbe ist als etatsm. Prof. an die Landw. Hochsch. nach Berlin berufen. — H. **Scholl** (17. 1. 71) allg. Exp.-Phys. f. Zahnärzte 4 p.; s. a. Pf. ord. Wiener. — Hans **Weyhe** Ⓚ (engl. Philol.) kündigt später an. — Ottm. **Dittrich** (12. 11. 65) Philos. d. Staatslebens 2 p. — Arth. **Golf** (21. 7. 77) Ⓚ Acker- u. Pflanzenbau in d. Tropen u. Subtropen 2 p.; Bewirtschftg. d. leicht. Bodens 1 m. 2 p.; Kolloqu. 1 pg. — H. **Krabbe** (23. 2. 75) Ⓚ (histor. Hilfswiss.) kündigt später an. — F. **Weigert** (19. 8. 76) moderne Photochem. 1 p.; photochem. u. photogr. Arbeitsmethdn. 1 m. 4 p.; s. a. Pf. ord. Le Blanc. — Ignaz **Vogel**, landw. Bakteriol. 2 p.; bakt. Gesichtspkte. b. d. Düngg. d. landw. Kulturpflanzen 1 p.; Krkhtn. d. landw. Kulturpflanz. 1 p.; landw.-bakt. Labor.: groß. u. klein. Prakt. pss.; molkereibakt. Prakt. 2 m. 3 pss. — Fel. **Salomon** (17. 8. 66) d. modern. Weltmächte 3 p.; Sem.-Uebgn. (Montesquieu u. Rousseau) pg. — W. **Blaschke** (13. 9. 85) Diff.- u. Integr.-Rechng. 3 m. 2 p.; höh. Geom. 1 m. 2 p. — P. **Niggli**, makrosk. Mineral- u. Gesteinsbestimm. 1 p.; neuere mineral. u. petrogr. Lit. 1—2 ö.; s. a. Pf. ord. Rinne.

Nichtetatsm. Pff. ext.: Frz. **Settegast** (30. 1. 52) histor. frz. Laut- u. Formenl. 3 p. — Rob. **Scholvin** (3. 6. 50) Aktionsarten d. russ. Verbums 2 p.; russ. Lekt. (Forts.) 1 p.; altbulgar. Uebgn. 1 p. — Ed. **Zarncke** (7. 8. 57) Gesch. d. griech. Tragödie 2 p. — J. **Felix** (6. 9. 59) Paläontol. d. Wirbeltiere 2 p.; paläontol. Uebgn. pg. — Heinr. **Sim-**

Digitized by Google

roth (10. 5. 51) allg. Biol. d. Tiere 1 p. — Gg. **Witkowski** (11. 9. 63) Gesch. d. dtsch. Lit. seit 1830 3 p.; d. dtsch. Drama u. Theater v. Lessing bis H. v. Kleist 2 p.; dtsch. Prosem. (Goethes Faust II.) 1 pg.; Technik d. Feuilletons II. (Uebgn.) 1 pg. — Arth. **Prüfer** (7. 7. 60) Gesch. d. dtsch. Liedes (Ende d. 18. Jahrh. bis 1900) 3 ö.; Uebgn. (Rob. Schumanns gesamm. Schriften üb. Musik u. Musiker) pg. — P. **Schwarz** (19. 11. 67) Arab. (Anfgsgrde.) 2 p.; Beladsori's Gesch. d. arab. Eroberg. 2 p.; Neuarab. 1 p.; Neupers. 2 p.; Uebgn. z. hebr. Grammat. 1 p. — Frz. **Eulenburg** (29. 6. 67) allg. Volkswirtschftsl. 5 p.; volksw. Zeitfrag. 1 p.; Sem.-Uebgn. (Kriegswirtschft.) 1 m. 2 pg. — Frz. Heinr. **Weißbach** (25. 11. 65) Assyr.-Babylon. I. 2 p.; semitist. Inst. (orient. Altertumskde.) 1 m. 2 pg.; arab. Texte im Irak-Dialekt 1 pg. — Reinh. **Reinisch** (31. 1. 67) petrogr. Provinzen 2 p. — **E. Friedrich** (27. 3. 67) Holz, Torf u. Kohle auf d. Erde 1 p.; Uebgn. f. d. Stud. d. Handelshochsch.: f. Anf. (d. Wichtigste aus d. physisch. Geogr.) 1 p. z., f. Vorger. (Wiederholgskurs d. Länderkde.) 1 pg. — **Er. Marx** (13. 3. 74) elektr. Wellen u. drahtl. Telegr. 1 m. 2 p. — R. **Scholz** (9. 1. 72) Ⓚ (Gesch.) kündigt später an. — Alfr. **Doren** (15. 5. 69) dtsch. Wirtschftsgesch. 2 p.; im Inst.: a) Lekt. v. Quellen insbes. d. 11. Jahrh., b) Einf. in d. Wirtschfts.- u. Sozialgesch. je $1^1/_2$ pg. — Ed. **Biermann** (16. 5. 78) Finanzwiss. 4 p.; Sem.-Uebgn. dazu $1^1/_2$ pg. — K. **Schall** (24. 2. 56) Ⓚ ausgew. Kap. d. elektrochem. Technik 1 p.; Elektrolyse im wasserfreien Lösgsmittel 1 pg.; s. a. Pf. ord. Le Blanc. — W. **Böttger** (2. 10. 71) wiss. Grundlag. d. analyt. Chem. 2 p.; s. a. Pf. ord. Le Blanc. — H. **Schneider** (29. 4. 74) Ⓚ René Descartes' Leben u. Werke 2 p. — G. **Heller** (23. 8. 66) Praxis d. Farbenchemikers 1 p.; s. a. Pf. ord. Paal. — K. **Drucker** (24. 11. 76) Ⓚ (Chem.) kündigt später an. — P. **Herre** (14. 6. 76) Gesch. d. Papsttums 2 p.; orient. Frage 1 p.; Sem. (Uebgn. z. Vorgesch. u. Gesch. d. Weltkriegs) $1^1/_2$ pg. — K. **Fredenhagen** (11. 5. 77) Ⓚ (physikal. Chem.) kündigt später an. — Arth. **Haas** Ⓚ allg. Beweggslehre als Einf. in d. theoret. Phys. 3 p.; selbst. gesch.-physikal. Arbtn. f. Vorger. pg. — O. **Klemm** (8. 3. 84) Ⓚ (Philos.) kündigt später an. — Arn. **Schering** (2. 4. 77) Ⓚ musik. Strömgn. d. 19. Jahrh. 1 p.; Uebgn. (Werke Seb. Bachs) 1 m. 2 pg.; histor. Kammermusikübgn. 1 m. 2 ö. — Jac. **Strieder** (1877) Kolonialgesch. d. europ. Nationen 2 p.; wirtschfts.- u. sozialgesch. Uebgn. $1^1/_2$ pg. — A. **Sieverts** (7. 10. 74) Einf. in d. Metallogr. 1 m. 3 p.; s. a. Pf. ord. Paal. — J. **Scheiber** (24. 12. 79) Ⓚ (Chem.) s. Pf. ord. Paal. — Wolfg. **Ostwald** (27. 5. 83) Ⓚ (Zool.) kündigt später an. — Gge. **Jaffé** (16. 1. 80) (Phys.) dgl. — W. **Süß** (9. 3. 82) Lat. f. Anf. (all. Fak.), II. Kurs p.; philol. Prosem. (lat. Stilübgn.) 1 m. 2 ö. — E. **Bergmann** (7. 8. 81) Philos. d. Gegenw. 2 p.; Sem. (Schopenhauers „Welt als Wille u. Vorstellg.") $1^1/_2$ pg. — Bernh. **Schmeidler** (6. 8. 79) Gesch. d. mittelalt. Weltanschauung 2 p.; germ. Staatenwelt an Nord- u. Ostsee 1 p.; histor. Inst. B u. C: Vorkurs (Einf. in d. Kenntn. u. Benutzg. d. Quellen u. Behdlg. einfach. method. Fragen) $1^1/_2$ pg., Sonderkurs (paläogr. Uebgn.) $1^1/_2$ pg. — Jul. **Lilienfeld** (18. 4. 82) Erzeugg. u. Anwendg. tief. Temperaturen 1 ö.

Dozz.: M. **Brahn** (15. 6. 73) Wahrnehmg., Vorstellg. u. Gedächtn. (Uebgn.) 1 pg.; griech. Philos. 2 p.; Syst. d. Pädag. 2 p. — O. **Schulz**

Digitized by Google

(1. 1. 79) röm. Kaiserzeit v. Tode d. Augustus an 4 p.; antike Sittengesch. 1 p.; althistor. Sem. (Lekt. griech. Quellen) 1 m. 2 pg. — E. **Deußen** (28. 9. 68) wicht. Untersuchgsmethdn. d. dtsch. Arzneibuchs 1 p.; Sterilisier., f. Pharm. p.; s. a. Pf. ord. Paal. — P. **Merker** (24. 4. 81) gesamt. dtsch. Lit. im Ueberblick 2 p.; dtsch. Lyrik d. 18. Jahrh. 1 p.; dtsch. Prosem. (Lyrik d. 17. Jahrh.) 1 pg. — Percy **Waentig** (9. 5. 81) Ⓚ (Chem.) s. Pf. ord. Paal. — Konr. **Schaefer** (29. 11. 74) anorg. Chem. 2 p.; s. a. Pf. ord. Hantzsch. — W. **Friedmann** (19. 3. 84) Ⓚ (roman. Philol.) kündigt später an. — Walt. **Bergt** (16. 6. 64) Deutschlds. Metall- u. Erzversorgg. 1 p.; Vulkanol. 1 p. — F. **Hempelmann** (26. 1. 78) Ⓚ (Zool.) kündigt später an. — Christ. **Füchtbauer** (24. 2. 77) Ⓚ (Phys.) dgl. — J. **Buder** (16. 11. 84) botan. Färbe- u. Mikrotomtechnik 1 m. 3 p. — P. **Gröber** (Geogr.) kündigt später an. — Mart. **Wackernagel** (2. 1. 81) kunsthistor. Inst. (Schriftquellen z. ital. Kunstgesch.) 2 pg.; s. a. Pf. ord. Schmarsow. — G. **Reddelien** (21. 3. 82) (Chem.) s. Pf. ord. Hantzsch. — Er. **Kreckel** Ⓚ (Geol.) beurl. — F. **Lipsius** (3. 10. 73) Gesch. d. Philos. (Zeitalt. d. Renaiss. u. Aufklärg.) 2 p. — Em. **Menke-Glückert**, polit. Parteien d. Gegenw. 2 p.; Uebgn. z. Gesch. d. konservativ. Partei 1½ pg. — Gotthelf **Bergsträsser** (semit. Spr.) beurl. — M. **Veimer** Ⓚ (Chem.) kündigt später an. — Erw. **Sches**, Geogr. v. Großbritann. u. Irland 2 p.; Exkurs. g. — W. **Havers** Ⓚ (indogerm. Sprachwiss.) kündigt später an. — K. **Weimann**, dtsch. Gesch. im später. Mittelalt. 2 p.; Sem. (Einf. in d. Kenntn. u. Benutzg. d. Quellen u. Behdlg. einfach. method. Fragen) 1½ pg. — P. **Lehmann**, Küstenländer d. Nord- u. Ostsee 2 p. — Francis **Smith** Ⓚ (Gesch.) kündigt später an. — Rob. **Wenger**, atmosphär. Zirkulat. 2 p.; s. a. Pf. ord. Bjerknes.

Lektor: Pf. Mart. **Seydel** (10. 2. 71) redner. Stimmbildg. u. Vortr.-Kunst 2 p.; prakt. Uebgn. 1 p.; Uebgn. in dtsch. Rede 1 ö.; Gesangübgn. 1 p.; liturg. Gesang- u. Vortr.-Uebgn. 1 p. — Heinr. **Wengler** Ⓚ prakt. Phonet. d. Französ. 2 p.; roman. Sem.: Uebgn. in 2 Abt. je 2 pg. — Willy E. **Peters** Ⓚ prakt. Phonet. d. Englisch. 1 p.; Einf.-Kurs 2 p.; engl. Sem. in 4 Abt. je 2 pg. — Hans **Grabbe** (12. 8. 64) Obst- u. Formobstbau 2 p.; Gemüsebau 2 p.; Obst- u. Gemüseverwertg. 1 p.; Park- u. Ziergärten 1 p. — Rud. **Weinmeister**, wicht. Übertraggn. d. Gabelsbg. Syst. auf fremde Spr. 2 ö.; Repetit 1 p.; redeschriftl. Uebgn. 1 ö. — **Achmed Muhieddin**, Einf. in d. türk. Schriftarten, f. Anf. 2 p.; Uebgn. z. türk. Grammat. f. Vorger. 2 p.: d. moderne Türkei (m. türk. Spr.) 1 p.; Sem.-Uebgn. in 2 Kurs. je 1½ pg.

Beauftr. Doz.: Pf. Gg. **John**, Unterr.-Lehre f. Landw.-Lehrer 2 p.; theoret. Sem.-Uebgn. 2 p.; exp. Vorbereitg. f. d. Unterr. 2 p.; Unterr.-Erteilg. p.

Univers.-Turnl. Dr. H. **Kuhr** Ⓚ allg. akad. Turnabend (Otto-Schillstr. 6) p.; Leichtathletik, Fußball etc. (Sportplatz) 2 m. 2 p.; Schwimmen etc. ö.; prakt. Lehrübgn. d. akadem. wiss. Turnlehrervereinigg. 2 ö. — Seminarl. F. **Groh**, staatl. Turnlehrerkurs f. Stud. — Univers.-Fechtm. P. **Roux**, Fechtunterr. — Univers.-Stallm. E. **Sack**, Reitunterr.

Dir. d. kgl. Akad. f. graph. Künste u. Buchgew. Prof. M. **Seliger** gestattet den Stud. d. Univ. Teiln. an sämtl. prakt. u. theoret. Uebgn. in d. Akademie. (Vorher. Anmeld. beim Dir.)

Digitized by Google

Bibliotheken.

1) Universitäts-Bibliothek (Bibliotheca Albertina), Beethovenstraße 6. Geöffnet von 9—1 Uhr und außer Sonnabends von 3—5 Uhr, der Lesesaal v. 9—1 u. 3—6, die Bücher-Ausgabe v. $11^1/_2$—1 nnd (auß. Sonnab.) 3—5 Uhr.

Dir.: Dr. K. **Boysen** (14. 2. 52) — *Oberbibl.*: Dr. jur. Rud. **Helssig** (6. 6. 44); Prof. Dr. Ed. **Zarncke** (7. 8. 57); Dr. E. Rob. **Abendroth** (9. 3. 42); Dr. O. **Günther** (21. 8. 61); cand. theol. O. **Kippenberg** (12. 2. 44) — *Bibl.*: Prof. Dr. Frz. Heinr. **Weißbach** (25. 11. 65); Dr. H. R. **Schmidt** (7. 10. 62).; Dr. Benno **Hilliger** (30. 11. 63); Dr. H. **Sickel** (23. 11. 66); Dr. Hugo **Rugenstein** (28. 5. 71); Dr. J. **Martens** (24. 8. 71) cand. rev. min. Heinr. **Keßler** (18. 11. 64); Dr. Jul. Er. **Schröter**; Pastor F. **Rosenthal** (17. 7. 63). — *Assist.*: Referend. a. D. Rud. **Quos** (30. 9. 67); Dr. Aug. **Loewe**; Dr. Egon **Mühlbach**. — *Volont.*: Bacc. jur. Edg. **Richter**; Dr. H. **Treplin**.

2) Akademische Lesehalle (Univers.-Str. 7—9) ist Wochentags v. 8—8 (SS.), v. 9—9 (WS.), Sonntags v. 11—3 Uhr geöffnet.

3) Die Bücherausgabe der Stadtbibliothek (Neumarkt 9) und der damit verbundenen Pölitzschen Bibliothek, ist Mittwochs u. Sonnabends v. 4—7, an den übrigen Tagen v. 11—1 Uhr geöffnet. Der Lesesaal der Stadtbibliothek ist tägl. v. 10—1, außerdem Dienstag u. Freitag v. 3—6 u. Mittwoch u. Sonnabend v. 4—8 Uhr geöffnet.

4) Theologische Studenten-Bibliothek Montag u. Donnerstag von $3^1/_4$—4 Uhr geöffnet. *Bibl.*: Prof. Dr. K. **Thieme**.

Akademische Institute.

A. Der gesamten Universität: Universitäts-Bibliothek s. oben — Ak. Lesehalle: Vors. Pf. **Stieda**. — Allg. ak. Turnabend: Leiter Dr. **Kuhr**. — B. der einzelnen Fakultäten: a) der theologischen: Seminar f. prakt. Theologie. Homilet. u. liturg. Abt.: Leiter Pf. **Rendtorff**, Katechet. Abt.: Leiter Pf. **Frenzel**. — Sem. f. Pädagogik: Leiter: Pf. **Frenzel**. — Kirchengesch. Seminar: Dir. Pf. **Boehmer**. — Neutest.-exeget. Seminar I: Dir. Pf. **Leipoldt**. — Kirchl.-archäol. Sammlung: Dir. Pf. **Hauck**. — Sem. f. systemat. Theol. I.: Dir. Pf. **Ihmels**. — Seminar für systemat. Theol. II.: Dir. Pf. **Althaus**. — Alttest.-exeget. Seminar: Dir. Pf. **Kittel**. — Relig.-gesch. Seminar: Leiter Pf. **Haas**. — b) der juristischen: Seminar: Dirr. Pff. **Wach, Mitteis, Mayer, Jaeger, Ehrenberg, Siber, Schmidt, Koschaker**. — Sem. f. Versichergswiss.: Dir. Pf. **Ehrenberg**. — c) der medizinischen: Inst. f. Geschichte d. Medizin: Dir. Pf. **Sudhoff**. — Anat. Institut: Dir. Pf. **Rabl**. — Physiol. Institut: Dir. Pf. **Garten**. — Physiol.-chem. Institut: Dir. Pf. **Siegfried**. — Pathol. Institut: Dir. Pf. **Marchand**. — Intitut für gerichtl. Med.: Dir. Pf. **Kockel**. — Pharmakol. Institut: Dir. Pf. **Boehm**. — Klinisches Institut. a) Med. Klinik: Dir. Pf. **v. Strümpell**; b) Chir. Klinik u. Poliklinik: Dr. Pf. **Payr**; c) Klinik u. Poliklinik f. Syphilis u. Hautkrankh.: Dir. Pf. **Rille**; d) Klinik u. Poliklinik f.

Digitized by Google

Ohren-, Nasen- u. Halskrankh.: Dir. Pf. A. **Barth.** — Univers.-Frauenklinik: Dir. Pf. **Zweifel.** — Medizin.-poliklin. Institut: Dir. Pf. F. Albin **Hoffmann.** — Psychiatr. u. Nervenklinik: Dir. Pf. **Flechsig.** — Chir.-poliklin. Institut: Dir. Pf. **Heineke.** — Distrikts-Poliklinik: Dir. Pf. F. Alb. **Hoffmann.** — Hygien. Inst.: Dir. Pf. **Kruse.** — Heilanstalt für Augenkranke: Dir. Pf. **Sattler.** — Zahnärztl. Institut: Dir. Pf. **Roemer.** — Poliklinik für orthopäd. Chir.: Dir. Pf. **Kölliker.** — Univers.-Kinderklinik u. Poliklinik: Dir. Pf. **Thiemich.** — d) d. philosophischen: I. Sektion: Indogerman. Institut: Dirr. Pff. **Leskien, Windisch** und **Brugmann,** z. Z. geschäftsführ. Direktor. — Philol. Seminar und Proseminar: Dirr. Pff. **Bethe** u. **Heinze.** — Philol. Inst.: Dir. Pf. **Lipsius.** — Archäol. Institut: Dir. Pf. **Studniczka.** — Semit. Inst.: Dirr. Pff. Aug. **Fischer** u. **Zimmern.** Mit Abhaltg. v. Uebungen im Neuarabischen u. in den Afrikasprachen beauftragt: Pf. **Stumme.** — Aegyptolog. Sammlung: Dir. Pf. **Steindorff.** — Ostasiat. Sem. Dir. Pf. **Conrady.** — Deutsch. Seminar u. Proseminar: Dirr. Pff. **Sievers** u. **Köster.** Mit Abhaltg. v. Uebungen im Proseminar beauftragt. Prof. Eug. **Mogk.** — Engl. Seminar: Dir. Pf. **Förster.** — Roman. Seminar: Dir. Pf. A. **Birch-Hirschfeld.** — Germanist. Inst.: Dirr. Pff. **Sievers** u. **Köster.** — II. Sektion. Inst. für exp. Psychol. Dirr. Pff. **Wundt** u. **Wirth.** — Philos. Seminar: Dir. Pf. **Volkelt.** — Philos.-pädag. Sem.: Dir. Pf. **Spranger.** — Prakt.-pädag. Sem.: Dir. Pf. **Jungmann.** Vom Kgl. Ministerium mit Uebungen beauftragt: Pff. E. **Lehmann** u. Mart. **Hartmann.** Histor. Sem. A. Abt. f. alte Geschichte: Dir. Pf. **Kromayer.** — B. Abt. f. mittlere Gesch.: Dir. Pf. **Seeliger.** C. Abt. f. neuere Gesch. Dir. Pf. **Brandenburg.** D. Abt. f. Kultur- u. Universalgesch. Dir. Pf. **Goetz.** — Seminar f. Landesgesch. u. Siedelgskde.: Dir. Pf. **Kötzschke.** — Institut f. Zeitgskde.: Leiter Pf. **Bücher** u. Dr. **Kleinpaul.** — Geogr. Seminar: Dir. Pf. **Partsch.** — Ethnogr. Sem.: Dir. Pf. **Weule.** — Münzsammlung: Dir. Pf. **Zarncke.** — Kunsthistor. Institut: Dir. Pf. **Schmarsow.** — Collegium musicum: Dir. Pf. **Riemann.** — Vereinigte staatswiss. Seminare: Dirr. Pff. **Schmid** u. vacat. — Volksw. Seminar: Dir. Pf. **Stieda.** — Landw. Institut: Dir. Pf. **Kirchner**; angegliedert: Pädag. Seminar für Landwirtschaftslehrer: Leiter Pf. **John.** — Veterinär-Institut mit Veterinär-Klinik und Poliklinik: Dir. Pf. **Eber.** — III. Sektion. Mathem. Seminar: Dirr. Pff. **Hölder, Rohn** u. **Herglotz.** — Mathem. Inst.: Dirr. Pff. **Hölder, Rohn** u. **Herglotz.** — Sternw.: D r. Pf. **Bruns.** — Physikal. Institut.: Dir. Pf. **Wiener.** — Theoret.-physikal. Institut: Dir. Pf. **Des Coudres.** — Geophysikal. Institut: Dir. Pf. **Bjerknes.** — Chem. Labor.: Dir. Pf. **Hantzsch,** Abt. f. chem. Technologie: Vorst. Pf. **Rassow.** — Physikal.-chem. Institut: Dir. Pf. **Le Blanc.** Mit der Abhaltung von Vorlesungen in Pädag. der Chemie beauftragt: Pf. Jul. **Wagner.** — Labor. für angew. Chemie u. Pharmazie: Dir. Pf. **Paal.** — Zoolog.-zootom. Institut und Museum: Dir. Pf. **Pfeffer** (i. V.). — Botan. Institut u. botan. Garten: Dir. Pf. **Pfeffer.** — Institut f. Mineral. u. Petrogr.: Dir. Pf. **Rinne.** — Geol. u. Paläontol. Institut: Dir. Pf. **Kossmat.** — Erdbebenwarte: Dir. Pf. **Kossmat.** — C. Privatinstitute f. Lehrzwecke: a) Privatheilanstalt f. Augenkranke: Leiter Dr. **Küster.** — b) Poliklinik f. Augenkranke: Leiter Pf. O.

Schwarz. — c) Poliklinik f. chirurgisch Kranke: Leiter Dr. **Frhr. v. Lesser.** — d) Poliklinik f. Nervenkrankheiten: Leiter Pf. **Köster.** — e) Poliklinik f. Nervenkrankheiten: Leiter Pf. **Quensel.** — f) Poliklinik f. Hautkrankheiten etc.: Leiter Pf. A. **Kollmann.** — g) Gynäkol. Poliklinik: Leiter Pf. **Skutsch.** — h) Inst. f. rumän. u. bulgar. Sprachen: Leiter Pf. **Weigand.**

Akademische Vereinigungen.*)

Commentwaffe: Glockenschläger.

Corps im K. SCV. (cf. I. a. 1). Leipziger SC.: Lusatia, gest. 7. 9. 1807, 13. 1. bis 9. 8. 1808 Conjunctio Lusato-Polonica, rek. 28. 10. 1811, aufgelöst 12. 3. 87 bis 19. 9. 88, inzwischen Cimbria (gest. 21. 4. 87, h. blau-schwarz-kirschrot, P. Silber, Gf. blau). H. blau-gold-rot (s. 1832, vorher blau-rot-gold), Fb. blau-rot, P. Gold, h. blaue M. Kartell m. Borussia-Ha. s. 1. 7. 07. EH. s. 16. 6. 1905: Karlstr. 7. — Saxonia, gest. 4. 9. 1812, aufgelöst 12. 3. 87 bis 19. 9. 88, inzwischen Neoborussia (schwarz-weiß-rosa, Gf. rosa). D. blau-h. blau-weiß, Fb. d. blau-weiß, P. weiß, d. blaue M. u. Fm. EH. s. 4. 9. 05: Elsterstr. 23. — Thuringia, gest. 15. 5. 54 als Clique (Compennäler-V.) Lipsia, s. 56 L., susp. SS. 62, rek. 10. 2. 63 als Thuringia, s. 18. 1. 68 C. [offiz. Stiftungsdatum], im SC. s. 6. 3. 68, aufgelöst 12. 3. 87 bis 19. 9. 88, inzwischen Rhenania (gest. Juni 87, schwarz-silber-rot, rote M.), susp. 8. 5. 92 bis 12. 2. 1901. D. rot-weiß-schwarz, Fb. rot-weiß-rot, P. Silber, rote M. u. Fm. EH. s. 1906: Färberstr. 13. — Budissa, gest. 6. 8. 59 unter Fusion m. d. Vb. Hercynia a. d. militärärztl. Schule zu Dresden (gest. 59; grün-gold-rot) als Vb. (blau-weiß-blau bis Anf. 70er Jahre), s. 1. 8. 73 L., im Cob. LC. SS. 74 bis SS. 97, im V. a. L. 31. 5. 98 bis 19. 11. 98, C. s. 22. 11. 98, rezipiert 21. 4. 99 [offiz. Stiftungsdatum]. Blau-gold-weiß, Fb. blau-weiß-blau, P. Gold, d. blaue M. EH. s. 20. 4. 06: Marienstr. 31. — Susp.: Guestphalia, 9. 6. 49 bis 20. 10. 1904; grün-weiß-schwarz, grüne M. — Misnia, 8. 11. 37 bis 6. 7. 93; grün-weiß-rot, grüne M. — Chargen: XXX, XX, X.

Corps im RSC. (cf. I. a. 3): Vandalia, als Pharm.-naturw. V., gest. 1. 12. 76, s. WS. 91/92 u. S., Vb. Vandalia s. 1905, ftr. s. Febr. 07, fr. schl. Vb. s. SS. 07, WS. 13/14 im RSC. adm. H. braun-weiß-d. rot (s. WS. 06/07), Fb. braun-weiß-braun, P. Silber, h. braune M. (s. 95 schwarz-weiß-karmesinrot, P. Silber, Bz.). Kn.: Poniatowskistr. 10 priv. — Staufia, gest. 12. 7. 84 als V., s. 22. 2. 96 Couleur u. BM., WS. 13/14 im RSC. adm. Rot-weiß-gold (Band s. WS. 93/94), Fb. rot-weiß-rot, P. Gold (bis 29. 10. 84 rot-weiß-blau), weiße M. (s. WS. 95/96). Kn.: Johannisgasse 4 I. — Susp. 14. 2. 1914: Rheno-Guestphalia. — X, XX, XXX. PVh.: RSC. zu Dresden u. Halle.

Burschenschaften der Deutschen Burschenschaft (cf. I. a. 4) Leipziger Burschensch.: Arminia, gest. 18. 6. 60 als V. Arminia graue Unikolore), hervorgeg. aus einer 1854 gest. Pennal-Vb., s. 23. 7. 61

*) Vollen aktiven Betrieb haben nur die mit * bezeichneten Korporationen.

Digitized by Google

Trikolore, s. 20. 4. 62 B., s. 15. 6. 62 u. S., 23. 6. 86 verschmolz mit ihr die B. Alemmania [gest. 10. 11. 83 als Reform-B. Tuisconia, 11. 11. 83 bis 17. 5. 8 im ADB.; gold-schwarz-rot-gold v. u., weiße M., s. Pfingsten 85 im ADC.]; beh. aufgelöst 25. 7. 1900 bis 15. 4. 01 [inzwischen Teutonia; schwarz-gold-rot v. o., P. schwarz, silbergraue Samt-M.]. Schwarz-d.rot-gold v. u., P. Gold, keine Ff., rote M. EH. s. 16. 4. 04: Poniatowskistr. 14. — Dresdensia, gest. 12. 5. 53 als Clique (Compennäler-V.) mit violetter Unikolore s. WS. 53/54 mit silb. P.). s. 6. 11. 56 ftr. Vb. m. e. W. u. u. S., s. Juni 57 L., s. Ostern 62 B., susp. SS. 1870 u. 81 bis SS. 86, beh. aufgelöst 25. 7. 1900 bis 15. 4. 01 [inzwischen Violetta, schwarz-rot-weiß, schwarze M.]. Violett-weiß-rot, Fb. (s. WS. 87/88) violett-weiß, P. Silber, violette M. (s. SS. 55 violett-silber, WS. 56/57 bis SS. 57 violett-weiß-orange, Juli 61 bis Jan. 71 violett-schwarz-rot-gold). EH.: Mendelssohnstr. 9. — Germania, gest. 23. 5. 59 als wissensch. V. Wartburg, s. 20. 7. 61 ftr., s. Ostern 62 B., 24. 7. 62 verschmolzen mit der B. Albia (gest. 5. 6. 62, von ausgetr. Afranen, schwarz-rot-gold, grüne M.) als Germania, beh. aufgelöst 25. 7. 1900 bis 15. 4. 01 [inzwischen Wartburg; schwarz-rot-silber, P. Silber, schwarze Samt-M.]. Schwarz-weiß-h. rot, P. Gold, keine Ff., h. rote M. (1861 bis 17. 6. 72 schwarz-h. rot-gold P. Gold), s. WS. 05/06 schwarz-rot-goldener Bz. EH. s. 29. VII. 09: Schenkendorffstr. 16 a. — Normannia, get. 5. 12. 68 als ATV. (s. 18. 5. 70 grüne Samt-Unikolore und rot-weiß-roter Bz., s. 1. 1. 79 rote Unikolore, s. 5. 12. 79 rot-weiß-grüner Bz.), Couleur, u. S., e. W. u. BM. s. 5. 12. 81, Normannia s. 5. 12. 82, s. SS. 07 T., s. SS. 01 frschl. Vb., im VC. 4. 8. 72 bis 20. 6. 99, s. 15. 6. 07 ren. B. in der DB., rez. Pfingsten 09. Kirschrot-weiß-grün, Fb. weiß-rot-weiß (s. WS. 89/90), P. Silber, kirschrote M. u. Fm. EH. s. 1. 2. 13: Brandvorwerkstr. 20. — Chargen: X, XX, XXX.

Landsmannschaften im CLC. (cf. I. a. 6). Leipziger LC.: Plavia, gest. 21. 4. 55 als Vb. von ausgetretenen Grimensern (grau-gold), s. 2. 5. 55 (offiz. Stiftungsdatum) trikolore Vb., s. 22. 6. 57 L., susp. 6. 5. 69 bis 20. 7. 72, 9. 11. 72 fundiert mit Vb. Lipsia (gest. 1. 12. 71, violettblaue Unikolore), im Cob. LC. 23. 7. 72 bis 18. 2. 77 und 7. 1. 82 bis 18. 12. 97, im V. a. L. 31. 5. 98 bis Ende 99, im Arnst. LC. 17. 2. 1900 bis Pfingsten 06, im CLC. s. Anf. Juli 07 (in den Zwischenzeiten fr. L.). Grau-weiß-rot, Ff. grau-rot (s. 6. 3. 65, zeitweilig auch grau-weiß-grau), P. Silber, h. graue M. u. Fm., im SS. weiße St. u. Fst. Kn.: EH. s. 14. 6. 14: Brandvorwerkstr. 26. — Brunsviga, gest. 25. 4. 82 als fr. Vb. m. u. S. (Bz.) (hervorgeg. aus d. V. ehemal. Braunschw. Gymnasiasten), s. 11. 12. 82 ftr. fr. L. m. e. W., im CLC. adm. SS. 88, rez. 9. 6. 89, susp. 2. 2. 93 bis 22. 10. 93 u. 19. 10. 94 bis 21. 10. 01. Kornblumenblau-weiß-schwarz, Ff. blauweiß, P. Silber, blaue M. u. Fm. EH. s. 1. 10. 14: Kronprinzenstr. 24. — Cheruscia, gest. 22. 6. 77 als fr. ak. Rauchklub Teutonia, s. 3. 7. 77 fr. stud. Vg. Cheruscia, s. 17. 2. 78 graue Unikolore u. u. S., s. 24. 11. 81 Trikolore u. e. W., im Gosl. CC. 25. 7. 82 bis 11. 5. 91, s. 15. 5. 91 L., im Cob. LC. adm. 22. 6. 91, rez. 1. 5. 92, ausgetreten 26. 11. 97 bis 16. 2. 98. Grau-weiß-d. blau (s. 77), Ff. grau-blau, P. Silber, graue M. u. Fm. EH. s. 11. 12. 09: Gustav Adolfstr. 11. — Afra-

Digitized by Google

nia, gest. 27. 6. 39 als Schüler-Vb. Albia (grün-weiß-blau) an der Fürstenschule zu St. Afra in Meißen, 23. 12. 40 verschmolzen m. d. dortigen Vb. Teutonia (gest. 1838; blau-weiß, grüne M.), bald nach Leipzig verlegt (grüne Unikolore, 68—74 stahl-(graue), s. SS. 74 Couleur u. e. W., 25. 7. 82 bis 20. 5. 91 im Gosl. CC., 13. 7. 93 im CLC. adm., rez. 13. 5. 94. D.grün-weiß-gold (s. SS. 74), P. Gold im grünen, grün im goldenen Streifen Fb. grün-weiß, P. Gold, d.grüne M. u. Fm. EH. s. 21. 10. 05: Steinstr. 32. — Franconia, gest. 15. 11. 65 als ak. pharm. V. (u. S., weiße Unikolore, blau-weiß-goldener Bz.) rek. 1. 3. 72, Franconia s. WS. 81/82, e. W. u. BM. s. 26. 6. 90, im CLC. adm. 1. 8. 1900, rez. 27. 5. 01. Rot-weiß-blau (WS. 81/82 bis WS. 83/84 blau-weiß-rot), Fb. rot-weiß, P. Silber, weiße M. (WS. 81/82 bis SS. 82 blaue M., im SS. zeitweilig blaue Seidenst.). EH. s. SS. 08: Elisenstr. 18. — Grimensia, gest. 9. 11. 50 als Clique (braune Unikolore bis 74), s. 74 e. W. u. Trikolore, s. Mitte 70er Jahre BM., beh. aufgelöst WS. 87/88, rek. SS. 88 (bis WS. 88/89 Lipsia-gelb-h.blau-braun), s. 16. V. 10 im CLC. adm., rez. 5. 6. 11. D.braun-weiß-h.blau, Fb. braun-weiß, P. Silber, d.braune M. u. Fm. Lebensprinzip. EH. s. SS. 09: Schenkendorfstr. 16. — Susp.: Budissa. — Chargen: XXX, XX, X (nur Franconia: X, XX, XXX). — PVh.: L. Alemannia-Dresden (Tierärztl. Hochsch.).

Turnerschaften im VC. (cf. I. a. 8): Hansea, gest. 13. 7. 72 als Schlesw.-holstein. Abend, s. WS. 75/76 Slesvico-Holsatia (blau-weiß-roter Bz.), s. SS. 82 e. W., aufgelöst SS. 84, rek. WS. 84/85 als Hansea mit BM. u. Couleur (d.blau-weiß-rot, Ff. blau-weiß-blau, d.blaue M.), Juli 91 verschmolzen mit der Vb. Salia (gest. 15. 6. 80 als Dobelina [grüne Unikolore, e. W.], WS. 83/84 bis SS. 91 im Goslarer CC., s. WS. 85/86 Salia, WS. 85/86 zeitweilig susp.), deren Farben übernommen wurden, susp. 2. 11. 1900, 3. 11. 00 als T. rek., s. 1. 2. 01 im VC., vertagt. D.grün-h.rot-schwarz, Fb. grün-schwarz, P. Silber, h.grüne M. u. Fm. XXX, XX, X. — Variscia, gest. 29. 10. 79 als V. Vogtländ. Stud. (grün-weiß-grün; hervorgeg. aus Ostern 79 gest. Stammtisch), s. 86 Variscia m. u. S., ohne landsmannsch. Prinzip, s. Weihn. 1902 fr. ftr. Vb., s. II. 06 BM., s. WS. 11/12 T., s. 6. 6. 12 im VC., rez. Pfingsten 13., vertagt. D.grün-weiß-h.grün (s. 86), Fb. d.grün-h.grün, P. Silber, h.grüne M. u. Fm. X, XX, XXX.

Freies Korps: Rheno-Guestphalia, gest. 17. 7. 1902 a. d. Tierärztl. Hochsch. Hannover als C. im RSC., 23. 7. 02 rez., susp. 5. 5. 05, rek. in Leipz. 1. 6. 12 unter Verschmelzg. m. d. fr. T. Markomannia [gest. 1. 6. 06 a. d. Handelshochsch., s. SS. a. d. Univ.; rosa-weiß-violett, Ff. rosa-violett, P. Gold, violette M.], rez. 14. 5. 13, 4. 2. 14 aus d. RSC. ausgetreten. Weiß-h.blau-rot, Ff. weiß-blau-weiß, P. Silber, schieferblaue M. (in Hannover: Ff. weiß-rot, rote M., s. WS. 02/03 rote Seiden-St.). Kn.: Bayrischestr. 40 II, priv. PVh.: Vb. Saxo-Borussia. X, XX, XXX.

Freie schlagende Verbindungen: Zittavia, gest. 9. 5. 68 von Zittauer Abit. (u. S., Matur.), bis WS. 91/92 Zittauer Vereinig., s. 3. 6. 05 ftr., 6. 6. 07 verschmolzen m. d. fr. wissenschaftl. Vb. Salia (gest. 1905, rot-gold-schwarz, schwarze M.), 6. 6. 07 bis SS. 09 wissen-

Digitized by Google

schaftl. Prinzip, leichte e. W. s. Juli 08, SS. 08 bis 4. 5. 10 im Stolb. AC., s. Herbst 13 BM. Rot-gold-weiß (71 bis SS. 90 gold-rot-weiß, n. g.), Fb. (s. WS. 07/08) rot-gold, P. Gold, rote M. XXX, XX, X. Kn.: Kurzestr. 6, Gartengeb., priv. — Saxo-Borussia, gest. 9. 6. 99, abgetrennt v. Pharm.-naturw. V., ftr. s. 23. 6. 99, im TCC. SS. 99 bis Anf. WS. 03/04, fr. schl. Vb. m. BM. s. WS. 05/06, susp. Anf. 15. Moosgrün-silber-rosa, Fb. grün-rosa, P. Silber, grüne M. Kn.: Otto Schillstr. 10 I. X, XX, XXX. PVh.: Rheno-Guestphalia. — Alsatia, gest. 7. 11. 1893 als nftr. ak. gesell. Vg., ftr. s. 1905, e. W. s. WS. 06/07, fr. schlagende Vb. s. 1911; paritätisch. Schwarz-silber-grün, Ff. schwarz-silber-schwarz, P. Silber, schwarze M. u. Fm. Kartell: Wirceburgia-Würzb.; PVh. Cimbria. X, XX, XXX. Kn.: Dufourstr. 22 I. — Cimbria, gest. 6. 5. 1905 a. d. Handelshochsch. Schwarz-gold-grün, Fb. gold-grün (anfangs schwarz-grün), P. Gold, d. gelbe M. (anfangs schwarz-grün-blau, Bz.). PVh.: Alsatia. Kn.: Bayrischestr. 38, Gartenhaus I. X, XX, XXX.

Freie Turnerschaft: Saxo-Thuringia, gest. 22. 5. 87 als ATV. Leipzig, 1887 bis 1895 im ATB. (rot-weiß-rot), s. 7. 5. 92 Alemannia, s. 5. 2. 95 Albertia (h. rote Unikolore), s. 11. 4. 99 ftr., s. WS. 05/06 e. W., im VC. s. 22. 12. 09 bis Pfingsten 1914, rek. 13. 6. 14 als Saxo-Thuringia. Schwarz-rot auf weißem Grunde, Ff. schwarz-rot, P. Silber, schwarze M. (als Albertia: h. rot-weiß-d. rot, Fb. h. rot-weiß-h. rot, P. Silber, h. rote M., als Alemannia Farben n. g.). X, XX, XXX. Kn.: Otto Schillstr. 6 I, priv.

Sängerschaften a) im Weim. CC. (cf. I. b. 2): *Arion, gest. 12. 5. 49. an der Thomasschule zu Leipzig, 1853 als stud. V. anerkannt, s. WS. 92/93 u. S.; s. Anf. 1902 e. W.; s. WS. 02/03 im CC. D. rot-d. grüngold, Fb. rot-grün, P. Gold, rote Samt-M. u. Fm. (zuerst grüne, s. WS. 71/72 rote Samt-Unikolore, 1891 bis WS. 93/94 rote Tuch-Unikolore, dann bis 1902 wieder rote Samt-Unikolore). FVh. m. d. GC. (cf. Greifsw.), Zollern-Tüb., Johanni-Fridericia-Jena, Schwaben-Stuttgart, DAGV.-Brünn, Skalden-Innsbruck; Kartell m. d. AGV.-Wien u. Gotia-Graz; PVh.: UGV. z. St. Pauli. EH.: Elsterstr. 35. X, XX, XXX. — b) im Rudelsburger KV. (cf. I. b. 3): *Universitäts-Sänger-Verein (USV.) zu St. Pauli, gest. 4. 7. 22, s. 1865 h. blaue Unikolore, s. 1875 geschlossene Korp., e. W. s. Nov. 1902, bis Pfingsten 11 im WCC. H. blau-weiß-d. blau (bis etwa 1900 h. blau-weiß-h. blau), Fb. h. blau-weiß-h. blau (s. WS. 99/00), P. Silber, h. blaue M. u. Fm. (bis Ende WS. 99/00 Bz. u. h. blaue Unikolore). Kartell m. Skalden-Innsbruck; FVh.: Wettina-Freiburg u. Gothia-Graz; PVh.: Arion. Br.: Ritterstr. 12 pt. l.; EH. s. Anf. WS. 05/06: Karolinenstr. 7. X, XX, XXX.

Burschenschaft im ADB. (cf. I. b. 1): Suevia, gest. 4. 8. 86 als Skatklub Saxo-Silesia, s. SS. 87 frschl. Vb. (h. rot-silber-d. blau v. u.), 11. 7. 90 susp. u. sofort rek. als Suevia m. e. W., s. 15. 12. 90 B., s. 17. 2. 91 Ren. im ADB., 7. 8. 91 rez. D. blau-silber-h. rot (s. 11. 7. 90), P. Silber, (Ff. bis 17. 2. 91 rot-silber-rot), M. h. rot (als Saxo-Silesia blau; zeitweilig weiße St.). Kn.: Querstr. 29 II. X, XX, XXX. FVh.: Vb. Hercynia.

Jüd. Verbindung im KC. (cf. I. b. 4): Saxo-Bavaria, gest. 22.

Digitized by Google

4. 1912, s. VII. 12 ftr., s. 18. 10. 12 im KC. adm., rez. XI. 13, vertagt WS. 14/15 bis SS. 15. u. WS. 15/16 bis SS. 16. H. grün-weiß-h. blau, Ff. grün-weiß-grün, P. Silber, h. grüne M. X, XX, XXX.

Freie ftr. Verbindungen m. u. S.: Sorabia (Lausitzer Predigergesellschaft), älteste deutsche Stud.-Korporation, gest. 10. 12. 1716 von wendischen ev. Theol. als Sorabica, bald Wend. Prediger-Gesellsch., susp. 1723—28, 1760 Ordensgesellsch., susp 1773—78, s. 1806 Lausitzer Prediger-Colleg, bald Laus. Pred.-Gesellsch. (Societas Lusatorum Sorabica), s. 1808 Deutsche als Mitgl. zugelassen, susp. 1810—14, s. 1844 Nichtlausitzer zugelassen, 1858 öffentl. Auftreten als Korp. (blau-gelb, n. g., d. blaue Samt-Unikolore), 1863 beh. anerkannt, s. Anf. WS. 09/10 Sorabia, s. 21. 2. 1909 Band d. blau-gold-d. blau, P. Gold; d. blaue unikolore Samt-M. U. S., ohne e. W., Zweck: Heranbildung tüchtiger u. würdiger Theol., eigene Seminare. EH. s. Pfingsten 1908: Moltkestr. 11; Br.: Bornerianum part. l. — Hercynia, gest. 28. 5. 92 als ak. Pädagog. V., s. 1. 12. 07 fr. ftr. Vb. (schwere e. W.). D. grün-gold-h. grün v. u., P. Gold, d. grüne M. X, XX, XXX. FVh. m. d. ADB. m. Aktivitätsmöglichkeit. Kn.: Künstlerhaus, Bosestr. 4.

Gesangverein im SV. (cf. I. c. 1): SGV. Wettina, gest. 22. 5. 85 als SGV. (aus der SS. 80 gegr. Kartell-Vg. entstanden), im SV. s. 12. 7. 85, s. SS. 90 Wettina. U. S., schwere e. W. s. WS. 05/06. D. grün-weiß-d. grün, P. Silber, Bz. u. Schl. mit silb. Wettiner Löwen. X, XX, XXX. Kn.: Löwenbräu, Katharinenstr.

Ak. Turnverbindung im ATB. (cf. I. c. 2): Alemannia, gest. 22. 5. 87 als ATV. Leipzig, im ATB. s. Juli 87, s. 5. 7. 92 Alemannia, e. W. s. WS. 02/03, s. SS. 03 Vb. Schwarz-grün-weiß, Bz. (bis Febr. 95 rot-weiß-rot, n. g.). E. W. s. SS. 03. X, XX, XXX. Kn.: Siebenmännerhaus, Bayrischestr. 1.

Schwarze Verbindungen m. e. W.: a) im Rothenburger EC. (cf. I. c. 6): Fridericiana, gest. 16. 7. 82 als Literar. Abend, s. WS 85/86 stud. wiss. V. Fridericiana, s. WS. 01/02 schwarze Vb. H. blau-silber-d. blau, P. Silber, Bz. PVh.: Istävonia. XXX, XX, X. Kn.: Hohestr. 43 I. — b) freie Vb.: Istävonia, rechts- u. staatsw. Vb., gest. 22. 1. 77, s. WS. 03/04 e. W. D. blau-weiß-schwarz, P. Gold, Bz. X, XX, XXX. PVh.: Fridericiana. Kn.: Liebigstr. 7 I. — Freie wissenschaftl. Vereinigung, gest. 23. 11. 1911, susp. 26. 11. 13; u. S. auf schwere Waffen; FVh. m. d. Bund der FWV. (cf. I. c. 9).

***Verein Deutscher Stud.** im Kyffhäuserverb. (cf. III. g. 1), gest. 10. 2. 81. Schwarz-weiß-rot, n. g. Kn.: Pfaffendorferstr. 2 IV, priv. X, XX, XXX.

Burschenschaft m. MV.: Alemannia, gest. 3. 2. 1861 als B., rek. WS. 98/99. Schwarz-rot v. u. auf gold. Grund, karmesinrote M. X, XX, XXX. FVh.: B. Arminia-Göttingen, Cheruskia-Halle; VVh. m. Adelphia-Gießen. Kn.: Karlstr. 16.

Christl. Verbindungen m. MV.: a) Wingolf (cf. II. d. 1), gest. 21. 1. 56 (entstanden aus einem WS. 54/55 gegr. christl. V.) als Wittenbergia (grün-gold-grün, s. SS. 57 grün-weiß-gold), susp. 4. 5. 58, rek. 6. 12. 58 als Wingolfs-V., susp. 4. 6. 59, rek. WS. 62/63 als V.,

Digitized by Google

susp. WS. 62/63, rek. 3. 5. 64 als V., s. 29. 6. 65 (offiz. Stiftungsdatum) Wingolf, s. Juli 65 im WB., 24. 7. 74 bis WS. 74/75 beh. aufgelöst, 21. 10. 84 bis 9. 6. 85 außerhalb des WB., 9. 6. 85 vereinigt mit der Wingolfs-Vb. Vitembergia (abgetrennt 27. 11. 84, grün-gold-grün, P. Gold, Gf. grün). Schwarz-weiß-gold, P. Silber, Bz. m. grün-gold-grün, P. Gold, CKb. schwarz-weiß auf gold. Grund, schwarze M., i. S. auch weiße St., Hm. m. Gold-weiß-gold. EH. s. 17. 4. 1912: Pestalozzistr. 1. X, XX, XXX. — b) im SB. (cf. II. d. 2): Christl.-deutsche Stud.-Vb. Nordalbingia, gest. 29. 6. 70, ftr. s. 17. 12. 70. susp. Febr. bis Mai 76. Blau-gold-schwarz, P. Gold, blaue M. X, XX, XXX. Kn.: Karlstr. 3.

Evangel.-luther. Stud. Verein (m. MV.) im Leuchtenburg-Verb. (cf. II. f.): Philadelphia, gest. 19. 12. 48. Violett-gold-weiß, Bz. (in den 70er Jahren schwarze Samt-Unikolore). Kn.: Volkswohl, Löhrstr. 7 pt. X, XX, XXX.

Kathol. Korporationen m. MV.: a) ftr. kath.-deutsche Stud.-Vb. im CV. (cf. II. e. 1): Burgundia, gest. 19. 11. 79 als fr. Vg., im CV. s. 2. 6. 80, s. 6. 11. 81 ftr. Orange-weiß-blau, Ft. orange-weiß-orange, P. Silber, orange M. u. Fm. X, XX, XXX, XXXX. Kn.: Poniatowskistr. 10 pt., priv. — b) V. im KV. (cf. II. e. 2): Teutonia, gest. 24. 7. 74, 25. 7. 74 verschmolzen m. d. ak. Wohltätigkeits-V. Lipsia [hervorgeg. aus d. 12. 11. 72 bis 7. 2. 73 bestehenden kath. Stud.-V. Alamannia; d. blau, weiß-h. grün], s. WS. 74/75 im KV. D. blau-weiß-h. grün, n. g. X, XX, XXX. Kn.: Hardenbergstr. 62 I priv.

Wissenschaftl. Vereine: a) Wissenschafter-Verband, Ortsgr. d. DWV. (cf. III. h.). X, XX, XXX: Theol. Stud.-V. (Societas Theologorum Lipsiensis), gest. 18. 2. 46. Grün-weiß-violett, Bz. Im Leipz. Verband (cf. III. h. 2). Kn.: Vereinsbrauerei, Zeitzerstr. 36; Br.: Univ., Bornerianum part. r. — Vitemberga, ak.-theol. V., gest. 7. 11. 79, rek. WS. 05/06., s. 1913 Vitemberga, susp. Violett-weiß-violett, P. Silber, Bz. (Anfangs grün-rot). Im Eisenacher Kartell (cf. III. h. 1). Kn.: Siebenmännerhaus, Bayrischestr. 1. — Klass.-Philol. V., gest. 4. 12. 65, korp. s. WS. 78/79, bis Ende 80er Jahre Ak. Phil. V. Grün-weiß-rosa, P. Silber (s. 90), Bz. (s. SS. 98). (Im Naumb. KV. s. WS. 89/90, cf. III. h. 3.) Kn.: Panorama, Roßpl. 4/5. — Neuphil. Verbindg., gest. 18. 2. 78, SS. 79 bis WS. 95 Ak. V. f. neuere Philologie, bis 7. 5. 09 ANV., s. 98 korp. Blau-weiß-gold, Bz. (s. WS. 93/94, vorher schwarz-weiß-rot) (im WCV., s. 79, cf. III. h. 4). U. S. Kn.: Elysium, Elisenstr. 72. — Roter Löwe, gest. 30. 12. 75 am Gymnasium zu Zwickau als herald. V. „Roter Löwe", s. 1. 6. 80 in Leipzig als V. für geschichtl. Hilfswissenschaften Roter Löwe, s. 28. 5. 86 V. für Geschichte u. geschichtl. Hilfswissensch., susp. 1914 bis 15. Rot-gold-rot (s. 1880), Bz. X, XX, XXX (s. 1. 6. 89 im Leuchtenburgbund, cf. III. h. 5). Kn.: Volkswohl, Löhrstr. 7. — Math. V., gest. 11. 5. 69. Orange-silber-h. blau, P. Silber, Bz. (Im Arnstädter Verbande s. SS. 72; cf. III. h. 6.) Kn.: Johannistal, Hospitalstr. 22; Br.: Math. Institut, Thalstr. 35. — b) sonstige: Naturw.-Med. V., gest. 6. 12. 69. Gold-weiß-blau, Bz. Im Gosl. Verb. s. 95 (cf. I. c. 8). Kn.: Vereinsbrauerei, Zeitzerstr. 36. — ALV.

Digitized by Google

Agronomia, gest. 1. 5. 70. Grün-weiß-orange, Ff. weiß-grün-weiß, Bz. U. S. X, XX, XXX (s. 82 im Verband, cf. III. h. 9). Kn.: Kaffeebaum, Kl. Fleischergasse 4 II, priv. X, XX, XXX. — Ak.-philosoph. V., gest. 1. 2. 66 (nicht korp.). Adr.: Café Burgkeller. Naschmarkt. — V. d. Geographen. — Ghibellinia, Vb. z. Pflege d. Gabelsberg. Stenographie, gest. 19. 6. 74 als ak. St.-V. Gabelsberger, rek. 14. 7. 1904, s. SS. 12 Ghibellinia. Violett-weiß-gold, Ff. violett-gold (früher violett-weiß), P. Gold, Bz. X, XX, XXX. Lokal: Künstlerhaus, Bosestr. Kartell m. Berlin, München u. Wien (Verband cf. III. h. 10). — Ak. wissenschaftl. Vg. Gabelsberger, gest. 27. 7. 1904, o. A.; nicht korp. (Verband cf. III. h. 10). Lokal: Rest. Baarmann, Katharinenstr. 3. — V. stud. Pädagogen. Violett-gold-h. blau, Bz. Lokal: Buchholz, Dorotheenpl. — Ak. Richard Wagner-V., gest. 12. 11. 87. Schwarz-blau-gold, Bz. (früher schwarz-blau-gelb, P. Silber). — Kunstwissenschaftl. V. Adr.: Kunsthistor. Institut. — Versicherungswissenschaftl. Vg., gest. WS. 13/14.

Sportvereine: Ak. Ruder-V., gest. 10. 6. 1903. Flagge: viereckig, weiß m. schräg-gestreifter grün-weiß-roter Vierung u. Zirkel. Kn.: Canitz, Petersteinweg. Im Ak. Ruderbunde (cf. I. c. 3). — Ak. Sportklub (E. V.), gest. 5. 6. 1902, bis 25. 4. 09 korp. Sportfarben: Weiß-schwarz n. g. (im ASB., cf. IV. 10). Lokal: Burgkeller, Naschmarkt. — Ak. Abt. d. V. f. Bewegungsspiele (im ASB, cf. IV. 10). — Ak. Abt. d. Leipz. Ruder-V. v. 1876 (im ASB., cf. IV. 10). — Turnersch. im Allg. Ak. Turnabend (ATA.). Adr.: Otto Schillstr. 6. — Sport-Abt. des ATA. — Ak. Sprach-V., gest. 31. 5. 1911; interkorp. Lokal: Café Burgkeller, Naschmarkt.

Nationale u. landsmannschaftl. Vereine: Deutscher Studentenverband, gest. 30. 11. 1912, susp. Herbst 1914. Deutschvölkisch FVh. m. d. Deutschvölk. Stud.-Vb.-Berlin. — V. f. d. Deutschtum im Auslande (Ortsgr.), susp. Herbst 1914 (cf. IV. 8). — V. Siebenbürg.-Sächs. Hochschüler (cf. IV. 16). Lokal: Siebenmännerhaus. — Ak. Bismarckbund (cf. IV. 11), Ortsgr., gest. 7. 11. 1907. — Unitas, poln. ak.-wissenschaftl. V., gest. ca. 1885. Kn.: Siebenmännerhaus, Bayrischestr. 1. — Concordia, philosoph. V. poln. Stud. Lokal: Bayrischestr. 1. — Ceres, poln. ak. landwirtsch. V., gest. 1912. Lokal: Leplaystr. 9 pt.

Studentinnenvereine: a) im V StD. (cf. VI. 1): V. immatrikulierter Studentinnen, gest. 21. 2. 1905; bis 5. 5. 06 V. stud. Frauen, s. WS. 06/07 im Verbande. Adr.: Schillerstr. 7 pt. r. — b) Deutsche Christl. Vg. Stud. Frauen (cf. VI. 2), gest. WS. 15/16. Studentinnenheim: Königstr. 14 III. — c) Sonstige: Mathemat. Gesellsch. stud. Frauen, gest. SS. 1915. Adr.: Marienstr. 20.

Freideutsche Vereinigungen: Leipziger Freilandbund im DBa. St. (cf. V. 2): Freiland I, V. abst. Stud., gest. 22. 10. 1904 als Ortsgr., Freiland s. 20. 5. 12. Interkorp. Lokal: Auguste Schmidt-Haus, Dresdnerstr. 7. — Freiland Hellas, abst. Vb., SS. 14 v. Freiland I abgetrennt; korp. — Freiland Wiprecht, SS. 14 v. Freiland I abgetrennt; korp. — Alle vertagt 1914.

Sonstige Vereine: Ak. Lesehalle, gest. 16. 4. 95. Universitäts-

Digitized by Google

straße 15 pt. — Klinikerschaft (Verb. cf. IV. 13). — Vg. d. Stud. d. Zahnheilkunde (cf. IV. 14). Lokal: Thüringerhof, Burgstr. — Deutsche Christl. Stud.-Vereinig., gest. 1897 (cf. IV. 1). Heim: Dresdnerstr. 2a I. — Ak. Missions-V., gest. 28. 7. 1868, rek. 1885 (cf. IV. 2). Lokal: Evangel. Vereinshaus, Roßstr. 14. — Stud. Gustav Adolf-V. Lokal: Siebenmännerhaus, Bayrischestr. — Ak. V. z. Schutze d. Ehre, gest. 15. 12. 1908, bestätigt 11. 1. 09. — Ausschuß f. volkstüml. Vorträge u. Arbeiterunterrichtskurse (Verband cf. IV. 16), gegr. SS. 08. — Ak.-sozialer V., gest. 8. 5. 13, susp. Herbst 14 (Verband cf. IV. 19). — Sozialstudent. Zentrale (kath.), susp. Herbst 1914. — Stud. Luftflotten-V., Ortsgr. (cf. IV. 17). — Deutscher Medizinerbund f. Sexualethik, gest. WS. 13/14 (interkorp.) — Ak. Monistengruppe, gest. SS. 14. Adr.: Königstr. 10 II. — Ortsgruppe d. Ak. Hilfsbundes, gegr. 26. 1. 1916.

Die Corps, Burschensch. und Landsmannsch. bilden s. 15. 7. 06 die „Alte Gruppe". — Der WS. 10/11 gegr. „Ak. Verband f. Leibesübungen zu Leipzig (A. V. f. L.) besteht aus 4 Gruppen: 1. den im Allg. Akad. Turnabend (ATA.) vereinigten Körperschaften: Wingolf, Nordalbingia, V. immatr. Studentinnen, Afrania, Arminia, Klass.-Phil.-Verein, St. Ges. Verein Wettina, Alemannia (Burschenschaft), Ak. Neuphil. Verbindung, Burgundia, Teutonia, Istae vonia, Plavia, Agronomia, Philadelphia, Freiland, Verein Deutscher Studenten, Ausschuß B des Allg. Stud.-Ausschusses, Paulus, Normannia, Germania, Suevia, Schülerverband der Kunstakademie, Ghibellinia, Freie Studentenschaft der Handelshochschule, Turnerschaft im ATA., Burschenschaftl. Spiel-Vg., Arion, 2. der ATB.-Verbindung Alemannia, 3. den VC.-Turnerschaften Hansea und Variscia, 4. dem Akad. Sport-Club (ASB.) u. dem Ak. Ruder-V.

Der Ende Oktbr. 1911 gegr. Allgemeine Studentenausschuß besteht aus 2 selbständigen Unterausschüssen für die Korporationen (A) und die Nichtinkorporierten (B). Jeder deutsche Studierende hat bei Bezahlung des Kollegiengeldes zu erklären, durch welchen der beiden Unterausschüsse er vertreten sein will bezw. ob er auf Vertretung verzichtet. — Die Korporationen im Ausschuß A bilden 4 Gruppen: 1. (Alte Gruppe) SC., Burschenschaft, LC.; 2. VC. u. freie schlagende Korp.; 3. farbentragende Korp. a) m. u. S.; ohne BM. b) mit MV.; 4. schwarze Korp. In den engeren Ausschuß entsendet jede dieser Gruppe 2 Vertreter. Jede Korp. hat bei einer Stärke von bis zu 20 Mitgl. 1 Vertreter, bis zu 50 deren 2 und dann für jede angefangenen 50 Mitgl. einen weiteren Vertreter. Sobald mehr als 5 Nichtinkorporierte sich derselben Korp. anschließen, erhält diese für jede angefangenen 50 „Schützlinge" einen ferneren Ausschußvertreter. Der „Engere Ausschuß", das ordentliche beschlußfassende Organ des Ausschusses A besteht aus je 2 Vertretern der 4 Gruppen, deren jeder 1 Stimme führt. Der Vorsitz wechselt semesterweise unter den Gruppen in folgender Ordnung: I, II, II, I, III, IV, IV, III, u. in Gruppe III derart, daß die Unterabteilung a) je zweimal, b) jedes

Digitized by Google

dritte Mal zum Vorsitz kommt. Die Regelung des Turnus, in dem die Vertreter der einzelnen Gruppen bestimmt werden, erfolgt durch diese selbständig. — Der Ausschuß B geht aus allgemeinen Wahlen hervor, indem auf jede angefangenen 50 Wähler 1 Vertreter entfällt. Es bestehen d. Zt. als Parteien der Ak. Wahlverband nichtinkorp. Stud. (Freie Studentsch.) u. die Unabhäng. Wahlvereinig. von Nichtinkorporierten.

Die Kompetenz des AStA. erstreckt sich auf folgende Gegenstände: 1. Regelung d. gemeinschaftl. Auftretens der Studentenschaft nach außen; 2. Unterstützung mittelloser deutscher Stud. bei Unglücksfällen u. Bestreitung der Kosten des Begräbnisses mittellos verstorbener Stud.; 3. Errichtung einer Zentrale für Erwirkung von Vergünstigungen für Stud. beim Besuch v. Bildungsanstalten, f. Vermittlung v. Büchern u. f. Arbeitsnachweis; 4. Einreichung u. Übermittlung von Petitionen; 5. Stellungnahme zu von den Univ.-Behörden ihm z. Äußerung überwiesenen Angelegenheiten; 6. Förderung u. Pflege d. Leibesübungen; 7. Veranstaltung v. Studienreisen; 8. Herausgabe offiz Mitteilungen f. d. Studentenschaft.

Vereinigungen an der Handelshochschule (gest. 1898): Ak. handelswissenschaftl. Vb. Hermunduria, gest. 9. 11. 98. Violett-weiß-gold, Ff. violett-weiß-violett, P. Gold, Bz. Im Lichtenfelser CC. (cf. I. b. 5). U. S., e. W. Kn.: Czermaks Garten 2/4 I. priv. — Freie Deutsche Studentenschaft der Handelshochsch., gest. 13. 5. 99, Mitgl. der D.Fr.St. (cf. VII. 1). Adr.: Schulstr. 1.

Allg. Ausschuß d. Deutschen Studentenschaft, gest. SS. 14.

MARBURG i. H.

Immatr.: Termin bis 5. Nov. Betrag 15.30, bezw. 12.30 ℳ, Hörerschein für Inländer 5 ℳ, für Ausländer 10 ℳ. Alle nach dem 5. Nov. erfolgenden Meldungen sind behufs Erlaubnis zur nachträglichen Immatrikulation schriftlich dem Herrn Kurator vorzulegen. Exmatr.: 9 ℳ. Vorlesungen: Belegen bis spätestens 12. Nov. Honorar: je 1 Wochenstunde 3—5 ℳ. Honorarerlaß auf Grund entsprechender Bedürftigkeits- und Fleißzeugnisse, Gesuche bis z. 28. Okt. persönlich auf der Univ.-Quaestur abzugeben. Erlaß ist nicht zu erwarten, wenn der Bittsteller im Genuß von Geldbenefizien im Betrage von mehr als 300 ℳ im Jahre ist. Freitische: Über die Verleihung geben die Anschläge am Schwarzen Brett im Univ.-Gebäude Auskunft. Krankenkasse: Beitr. obligat. 2 ℳ für das Sem., gewährt freie Arznei, unentgeltliche Behandlung und wo nötig, Aufnahme in die Kliniken. — In der Akademischen Lesehalle (im 1. Stockwerk des Gebäudes

Digitized by Google

der Gesellschaft Stadtsäle, Univ.-Str. 8) sind wissenschaftliche Zeitschriften sowie Tageszeitungen u. Zeitschriften unterhaltenden Inhalts ausgelegt. Die Akademische Lesehalle ist von 9 Uhr früh bis 10 Uhr abends geöffnet. — Neugebildet wurde ein Studentenfonds. — Wohnungen sind durch ausgehängte Täfelchen erkennbar, auch werden dieselben auf d. Sekretariat der Universität nachgewiesen. 1 Zimmer 90—100 ℳ pro Semester; mit voller Verpflegung 70—100 ℳ monatl., Morgenkaffee 6—8 ℳ, Bedienung 3 ℳ monatl., Heizung 0,20—0,30 ℳ tägl. Mittagstisch 0,80—1,20 ℳ.

Universität.

Gestiftet 1527.

Anfang 15. Okt., Ende 15. März.

Kurator: Geh. Ob.-Reg.-Rat Walt. **Hassenpflug.** — *Rektor*: **Leonhard** (iur. Fak.). — *Dekane*: **Heitmüller, Wolff, Tuczek, Hensel.**

I. Theologische Fakultät.

Dekan: W. **Heitmüller.**

Pff. ord.: W. **Herrmann** (6. 12. 46) Dogmat. II. 4 p.; systemat. Sem. 1 pg. — G. A. **Jülicher** (26. 1. 57) Kirchengesch. II. 5 p.; Römerbr. 4 p.; neutest. Sem. 1 m. 2 pg. — C. **Budde** (13. 4. 50) ausgew. Psalmen 4 p.; Gesch. Israels 4 p.; alttest. Sem. 1 m. 2 pg. — K. **Bornhäuser** (19. 5. 68) Ⓚ prakt. Theol. (Katechet., Seelsorge, Kirchenverfassg.) 4 p.; Konfirmandenunterr. 1 g.: katechet. Sem. 1 m. 2 pg. — W. **Heitmüller** (3. 8. 69) Ⓚ Joh.-Ev. 4 p.; Leben Jesu 1 m. 2 p.; Urchristent. u. Relig.-Gesch. 1 g. — Ed. **Simons** (27. 5. 55) Ⓚ prakt. Theol. (Homilet. u. Liturg.) 4 p.; Christent. u. soz. Frage 1 g.; homilet. Sem. 1 m. 2 pg. — Heinr. **Hermelink** (30. 12. 77) Dogmengesch. 5 p.; Kirchengesch. d. 19. Jahrh. 1 m. 2 p.; kirchengesch. Sem. 1 m. 2 pg.

Pff. ext.: Mart. **Rade** (4. 4. 57) Ⓚ Luther 1 p.; kleine Schriften Luthers 1 m. 2 pg. — Horst **Stephan** (27. 9. 73) Ⓚ Symbol. (Konfessionskde.) 4 p.; ethische Besprechgn. 1 m. 2 pg.

Dozz.: Rud. **Günther** (6. 10. 59) Dürers u. Remhrandts relig. Kunst 1 g.; Uebgn. (protestant. Kirchenbau) 1 m. 2 g. — K. **Bornhausen** (19. 11. 82) Ⓚ Relig.-Psychol. 2 p.; Schillers Weltanschauung 1 g. — Rud. **Bultmann** (20. 8. 84) neutest. Einltg. 4 p.; neutest. Uebgn. f. Anf. 1 m. 2 pg.; griech. Anf.-Kurs 3 p.

Lektor: Dr. Walt. **Baumgartner,** hebr. Grammat. f. Anf. 4 p.; hebr. Uebgn. f. Vorger. 2 p.

II. Juristische Fakultät.

Dekan: Mart. **Wolff.**

Pff. ord.: L. **Enneccerus** (1. 4. 43) bürgerl. R. I (allg. Tl. u. Schuldverh.) 4 m. 2 + 1 p.; Lehre v. objektiv. R. u. s. Auslegg. 1 g. — L. **Traeger** (10. 6. 58) Strafr. 4 p.; Konkursr. 2 p.; Zwangsvollstreckg.

Digitized by Google

2 p.; zivilproz.-rechtl. Uebgn. 1 m. 2 p.; besond. Verfahrensarten d. ZPO. 1 g. — Frz. **Leonhard** (1. 9. 70) Ⓚ röm. Privatr. 4 m. 2 p.; Konversat.: röm. R. 2 p., bürgerl. R. I. 4 p.; zweite Uebg. im bürgerl. R. 1 m. 2 p.; Gesch. d. dtsch. Rechtswissenschft. 1 g. — Fritz **André** (24. 12. 59) Ⓚ Familienr. 4 p.; röm. Zivilproz. 1 g.; Pandekt.-Exeg. 1 m. 2 p.; erste Uebg. im bürgerl. R. 1 m. 2 p. — Walt. **Schücking** (6. 1. 75) Kirchenr. 4 p.; Verwaltgsr. 4 p.; Völkerr. 3 p.; Idee d. internat. Organisat. 1 g.; öff.-rechtl. Uebgn. (m. Wolzendorff) 1 m. 2 p. — Mart. **Wolff** (26. 9. 72) dtsch. Rechtsgesch. 4 p.; dtsch. Privatr. 4 p.; Urheberr. 1 g.; Uebgn. (Handelsr.) 1 m. 2 p.

Pff. ext.: Wold. **Engelmann** (1. 5. 65) Zivilprozeßr. 4 p.; Strafprozeßr. 4 p.; Vermögensverbrechen 1 g.; strafrechtl. Uebgn. 1 m. 2 p. — P. **Meyer** (9. 12. 69) Erbr. 4 p.; Handelsr. 4 p.; Wechselr. 1 m. 2 p.; Frachtr. 1 g. — V. **Bredt** (2. 3. 79) Ⓚ Staatsr. 4 p.; allg. Staatsl. 1 m. 2 p.; preuß. Verfassg. 1 g.

Dozz.. Kurt **Wolzendorff** (12. 4. 82) d. Polizeigedanke d. modern. Staates 1 g.; s. a. Pf. ord. Schücking. — F. **Klausing** (19. 8. 87) Ⓚ (dtsch. bürgerl. R.) liest nicht. — Rud. **Schulz** Ⓚ Sachenr. 4 p.

III. Medizinische Fakultät.

Dekan: Frz. **Tuczek.**

Pff. ord.: Em. **Mannkopff** (5. 6. 36) (inn. Med.) i. R. — F. **Ahlfeld** 16. 10. 43) (Gynäkol.) dgl. — Em. **Gasser** (8. 12. 47) Ⓚ systemat. Anat. I. 5 p.; Präparierübgn. tägl. p.; Situsdemonstr. 5 g.; Arbtn. f. Geübt. tägl. pg. — Frz. **Tuczek** (11. 6. 52) Wesen u. Ursachen d. Geisteskrkhtn. 1 g. — Em. **v. Behring,** Exz. (15. 3. 54) (Hyg.) liest nicht. — Heinr. **Bonhoff** (3. 4. 64) Ⓚ Hyg. I. 3 p.; protoz. Parasiten 1 g.; hyg.-chem. Prakt. 1½ p.; bakt. Kurs 2 m. 2 p. — Aug. **Gürber** (3. 9. 64) Ⓚ Pharmakol. I. 6 p.; Gesch. d. Med. (Mittelalt. u. Neuzeit) 1 p.; Arbtn. im pharmakol. Labor. tägl. pg. — F. **König** (30. 5. 66) Ⓚ chir. Klin. u. Poliklin. 5 m. 1½ p.; exp.-chir. Operat. 2 p.; Arbtn. im Labor. tägl. g. — Frz. **Hofmann** (29. 11. 69) Ⓚ (Königsbg.) Exp.-Physiol. II. 6 p.; physiol. Prakt. (m. Kutscher) 2 m. 2 p.; Labor.-Arbtn. tägl. pg. — W. **Zangemeister** (7. 4. 71) Ⓚ geburtsh.-gynäkol. Klin. 5 p.; Schwangerenuntersuchg. 1 p.; geburtsh. Operat.-Kurs 2 p.; Labor.-Arbtn. tägl. g. — Alfr. **Bielschowsky** (11. 12. 71) Ⓚ ophthalmol. Klin. u. Poliklin 3 p.; Funkt.-Prüfg. d. Augen 1¼ p.; Augenspiegelübgn. (m. Grüter) f. Anf. 2 p., f. Vorger. 1 p.; Arbtn. im Labor u. in d. Poliklin. tägl. pg. — Leonh. **Jores** (26. 3. 66) Ⓚ allg. Pathol. u. pathol. Anat. 5 p.; pathol.-anat. Demonstr. 2 m. 1½ p.; pathol.-histol. Kurs (m. Berblinger) f. Geübt. 1½ p.; Sektionskurs p.; Labor.-Arbtn. tägl. pg. — G. **v. Bergmann** (Altona) med. Klin. 5 m. 1½ p.; physikal.-propädeut. Kurse (m. Hürter) f. Anf. 3+3 m. 2 p., f. Geübt. 2 m. 2 p.

Pff. ord. hon.: P. **Ostmann** (8. 4. 59) Ⓚ Poliklin. f. Ohrenkrkhtn. 1 p.; Poliklin. f. Nasen- u. Halskrkhtn. 1 p.; Poliklin. f. Geübt. 1½ pg. — Heinr. **Hildebrand** (18. 7. 66) Ⓚ gerichtl. Med. f. Med. 2 p.; soz. Med. 1 g.; Röntgenkurs 1 p.

Pff. ext.: F. **Kutscher** (13. 8. 66) Ⓚ Gewebschem. 2 p.; chem.-physiol. Kurs f. Vorger. tägl. p.; Arbtn. im Labor. tägl. g.; s. a. Pf. ord. Hof-

Digitized by Google

mann. — Ed. **Müller** (4. 1. 76) Ⓚ med. Poliklin. 3 + 1 m. 2 p.; Nervenkrkhtn. 1 g.

Dozz.: Pf. M. **Jahrmärker** (31. 3. 72) Ⓚ psychiatr. Klin. 2 m. 2 p.; gerichtl.-psychiatr. Prakt. f. Med. u. Jur. je 1 m. 2 p. — Pf. Alfr. **Lohmann** (8. 2. 78) Ⓚ physiol. Methodik 1 1/2 p.; physiol. Kolloqu. 1 m. 2 p.; med. Hilfswissenschftn. f. Turnl. 3 p. — Pf. A. **Rieländer** (19. 3. 75) Ⓚ geburtsh. Operat.-Kurs 2 p. — Pf. Guido **Fischer** (22. 10. 77) Ⓚ Zahnhlkde. (ausgew. Kap.) 2 p.; Extrakt.-Uebgn., f. Med. 1 1/2 p.; zahnärztl. Chir. 6 m. 1 1/2 p.; zahnärztl.-techn. Kurs tägl. p.; konserv. Zahnhlkde. ganztg. p.; zahntechn. Propädeut. 2 p.; mikrosk. Uebgn. u. Labor.-Arbtn. tägl. pg. — Pf. E. **Frey** (22. 4. 78) Ⓚ Balneol 1 p.; biol. Nachweis v. Giften 1 p.; d. Rezept, s. Deutg. u. Bedeutg., f. Pharm. 1 p. — Pf. Peter **Esch** (20. 12. 74) Ⓚ geburtsh. Propädeut. 2 p. — O. **Veit** (17. 10. 84) Ⓚ Entw.-Gesch. I. 1 p.; Zellen- u. Gewebsl. 3 p.; Osteol. u. Syndesmol. 2 p. — W. **Grüter** (30. 7. 82) Ⓚ Augenspiegelkurs f. Anf. u. Vorger. je 1 p. — M. **Schenck** (4. 3. 76) Ⓚ Harnuntersuchg. 1 p. — Walt. **Berblinger** (13. 7. 82) Ⓚ pathol. Anat. d. Drüsen m. inn. Sekretion 1 p.; pathol.-histol. Kurs f. Geübt. 1 1/2 p. — Pf. Jak. **Hürter** (22. 1. 78) Ⓚ Krknernährg. 2 p.; Röntgendiagnost. u. -ther. inn. Erkrkgn. 1 p.; s. a. Pf. ord. v. Bergmann. — R. **Hagemann** (28. 6. 82) Ⓚ Fraktur. u. Luxat. m. Verbandkurs 2 p.; propädeut. Chir. 3 p.; Elektrosk. d. Körperhöhlen 1 p.; Röntgenkurs 1 p. — F. **Kirstein** (20. 3. 80) Ⓚ theoret. Geburtsh. 2 p. — F. **Loening** (9. 5. 79) Ⓚ inn. Med. f. Zahnärzte 2 p.; chem.-mikrosk. Untersuchgsmethdn. 1 m. 2 p. — Gg. **Magnus** (28. 7. 83) Ⓚ Orthop. 1 p.; allg. Chir. 1 m. 2 p.; Chir. d. Mundhöhle 2 p. — P. **Rohmer** (1. 11. 76) Ⓚ Kinderklin. 2 p.; Ernährg. u. -sstörgn. d. Kindes 2 p. — M. **Döllner** (31. 3. 74) Ⓚ Geisteskrkht. u. Sexualdelikt 1 p.; Arzt u. Recht 1 p. — Alfr. **Ruete** (Dermatol.) kündigt später an.

IV. Philosophische Fakultät.

Dekan: Curt **Hensel**.

Pff. ord.: Alf. **Kißner** (3. 4. 44) (roman. Philol.) i. R. — M. **Bauer** (13. 9. 44) Petrogr. 3 p. — Th. **Zincke** (19. 5. 43) (Chem.) liest nicht. — H. **Cohen** (4. 7. 42) alte Philos. 2 + 1 m. 2 p.; Sem.-Uebgn. üb. Plato 1 m. 2 pg. — Frhr. v. d. **Ropp** (5. 6. 50) dtsch. Städtewes. 2 p.; allg. Verfassgsgesch. seit 1815 2 p.; Sem.-Uebgn. (Mittelalt.) 1 m. 2 pg. — E. **Schmidt** (13. 7. 45) qualitat. Anal. g.; prakt. Uebgn. in d. analyt. u. forens. Chem., sowie in d. Untersuchg. d. Nahrgs.- u. Genußm. u. selbst. chem. Arbtn. (m. Keller) tägl. p. — F. **Vogt** (11. 3. 51) mhd. Lit. (1050—1300) 4 p.; dtsch. Sem. 1 m. 2 pg. — Eman. **Kayser** (28. 3. 45) Fomationskde. 3 p.; Paläontol. d. nied. Tiere 3 p.; geognost.-paläontol. Uebgn. 1 m. 2 pg.; Arbtn. im geol. Inst. tägl. p. — E. **Maaß** (12. 4. 56) Aristophanes' Acharner 2 p.; Vergils Gedichte 3 p.; altphilol. Prosem. (Ovids Heroiden) 1 pg. — Th. **Birt** (22. 3. 52) Plautus' Miles gloriosus 3 p.; Einf. in d. klass. Philol. 2 p.; altphilol. Sem. (Theophrasts Charaktere) 1 m. 2 pg. — L. v. **Sybel** (1. 7. 46) (Archäol.) i. R. — Arth. **Meyer** (17. 3. 50) Pilze 1 p.; Pharmakogn. 2 p.; mikrosk. Prakt. I. 2 m. 2 1/2 pg.; botan. Prakt. (Pilze u. Bakterien) tägl. p.; Arbtn. f. Vor-

Digitized by Google

ger. tägl. p.; Kolloqu. 1 g. — Eug. **Korscheit** (29. 9. 58) Zool. u. vergl. Anat. 5 p.; mikrosk. zool. Kurs tägl. p.; zool. Kolloqu. 1 m. 2 pg.; Arbtn. f. Vorger. tägl. p. — W. **Busch** (18. 2. 61) dtsch. Gesch. 1555—1648 2 p.; Quellen u. Bearbtgn. z. Reformat. u. Gegenreformat. 1 p.; Gesch. d. neuest. Zeit II. 3 p.; Sem.-Uebgn. (neuere Gesch.) 1 m. 2 pg. — P. **Natorp** (24. 1. 54) Logik 4 p.; Sem.-Uebgn. dazu 1 m. 2 pg.; allg. Pädag. 3 p.; Sem.-Uebgn. dazu 1 m. 2 pg. — W. **Viëtor** (25. 12. 50) mittelengl. Lit. 3 p.; Gesch. d. engl. Spr. 2 p.; engl. Sem. (ält. Sprachdenkm.) 1 m. 2 pg.; Prosem. (Shakespeares Sonette) 1 pg. — Peter **Jensen** (6. 8. 61) Assyr. 2 p.; Syr. II. 2 pg.; Arab. III. 2 pg.; Türk. I. u. II. je 2 pg., III. 3 pg. — Frz. **Richarz** (15. 10. 60) Ⓚ Exp.-Phys. II. 5 p.; Kolloqu. 1 m. 2 g.; physikal. Prakt. (m. Feußner u. Schulze) 2 m. 3 pss.; Leitg. eigen. Untersuchgn. tägl. pss.; Uebersicht üb. d. Phys. 1 pg. — Walt. **Troeltsch** (6. 7. 66) Nat.-Oekon. II. 4 p.; Arbeiterfrage 1 p.; volksw. Staatsbürgerkde. 1 p.; Sem.-Uebgn. (moderne Kredit- u. Bankfragen) $1^1/_2$ pg.; volksw. Prosem. $1^1/_2$ p. — K. v. **Auwers** (16. 9. 63) org. Exp.-Chem. f. Chem. u. Med. 5 p.; chem. Prakt. (m. Fries) ganz- u. halbtg. pss.; chem. Uebgn. f. Med. (m. Strecker) ganz- u. halbtg. pss.; prakt.-chem. Kurs f. Med. (m. Strecker) 1 m. 4 pss.; chem. Sem. 14 tg. 1 m. 2 g. — Curt **Hensel** (29. 12. 61) Ⓚ analyt. Geom. d. Raumes 3 p.; höh. Funkt.-Theor. 3 p.; Axiome d. Geom. 1 p.; Prosem. (Funkt.-Theor.) 1 pg.; — E. **Elster** (26. 4. 60) Ⓚ dtsch. Dichtg. d. 18. Jahrh. I. 4 p.; Kleist 1 p.; dtsch. Sem. (Goethes u. Schillers Balladen) 1 m. 2 pg. — K. **Geldner** (17. 12. 53) Ⓚ altitalische Mundart. 1 g.; vergl. Grammat. d. Sanskr. 2 p.; klass. Sanskr.-Texte 2 pg.; orient. Sem. (Veda) 2 pg. — El. **Klebs** (15. 10. 52) (alte Gesch.) liest nicht. — E. **Neumann** (9. 11. 75) Ⓚ Kurven- u. Flächentheor. 4 p.; Variat.-Rechng. 2 m. 2 p.; Sem. 1 m. 2 pg.; — Ed. **Wechßler** (19. 10. 69) frz. Stilist. 2 p.; Crestien v. Troyes m. Erl. s. Perceval 2 p.; roman. Sem. (Victor Hugos Contemplations) 1 m. 2 pg. — Leonh. **Schultze** (28. 5. 72) Ⓚ Morphol. d. Erdoberfl. 4 p.; Belgien u. d. Kongostaat 1 p.; geogr. Uebgn. f. Anf. u. Vorger. je 1 m. 2 p.; Anltg. z. selbst. Arbtn. tägl. pg.; — Er. **Jaensch** (26. 2. 83) Psychol. 4 p.; psychol.-philos. Uebgn. (Natur u. Gesch.) 1 m. 2 pg.; Leitg. eigen. Untersuchgn. tägl. pg. — R. **Hamann** (29. 5. 79) Entstehg. d. Renaiss. in Frankr., d. Niederland. u. Italien 3 p.; Sem.-Uebgn. dazu 1 m. 2 pg.; Aesthet. 2 p.; dtsch. u. frz. Kultur u. Kunst 1 p. — J. **Mewaldt** (29. 4. 80) Ⓚ Ciceros Reden 3 p.; altphilol. Sem. (Ennius) 1 m. 2 pg. — P. **Jacobsthal** (23. 2. 80) Ⓚ Einf. in d. Archäol. 2 p.; archäol. Sem. u. Prosem. je 1 pg. — Hans **Köppe** (30. 10. 61) Nat.-Oekon. I. (allg.) Tl. 4 p.; Statist. 2 p.; finanzwiss. Uebgn. (Sem.) $1^1/_2$ pg. — Ant. v. **Premerstein** (6. 4. 69) (Prag) röm. Gesch. I. 4 p.; althistor. Sem. (lat. Inschriftn. d. republikan. Zeit) 1 m. 2 pg.

Pff. ord. hon.: Heinr. Bernh. **Rathke** (20. 1. 40) (Chem.) i. R. — C. Rob. **Wenck** (12. 8. 54) Gesch. d. roman. u. german. Völker u. Staaten 1270—1450 2 p.; histor. Uebgn. (Mittelalt.) 1 m. 2 pg. — W. **Feußner** (25. 2. 43) theoret. Phys. (Wärme) 4 p.; theoret.-physikal. Sem. 1 m. 2 pg.; s. a. Pf. ord. Richarz. — Ferd. **Wrede** (15. 7. 63) dtsch. Wortlehre 2 p.; sprachgesch. Grundlag. uns. Schulgrammat. u. Rechtschreibg. 2 p.

Digitized by Google

Pff. ext.: Alfr. **Thiel** (25. 5. 79) Ⓚ physikal. Chem. II. 3 p.; theoret. Uebgn. dazu 1 g.; physikal.-chem. Prakt. 2 m. 3 p.; Anltg. z. selbst. Untersuchgn. tägl. pss.; photochem. u. photogr. Prakt. 1 m. 2 pss. — H. **Jacobsohn** (30. 8. 79) prakt. Grammat. d. Russ., II. Tl., m. Lekt. 2 g. — Gg. **Misch** (5. 4. 78) Ⓚ Einf. in d. Philos. 3 p.; Uebgn. z. Geistesphilos. (Sem.) 1 m. 2 pg. — C. **Fries** (13. 3. 75) Ⓚ anorg. Chem. (ausgew. Kap.) 3 p.; Chem. d. Terpene 1 p.; Kolloqu. 1 m. 2 g.; chem. Repetit. f. Med. (anorg. Chem.) 1 p.; s. a. Pf. ord. v. Auwers. — Edm. **Stengel** (24. 12. 79) Ⓚ allg. Urkdnlehre 2 p.; dtsch. Gesch. im Zeitalt. d. Kaiser aus sächs. u. sal. Hause 2 p.; Sem. (histor.-diplomat. Uebgn.) 1 g. — M. **Nordhausen** (2. 4. 76) Systemat. d. Algen, Moose etc. 2 p.; Pflanzengeogr. 1 p.; Demonstr. dazu g. — O. **Weigel** (23. 7. 81) Ⓚ allg. Mineral. u. Kristallogr. I. 4 p.; Mineralsynthese 1 g.; mineral. Prakt. f. Anf. 1 m. 3 pss.; Arbtn. f. Vorger. tägl. pss.

Dozz.: Pf. Arn. **Reißert** (25. 10. 60) (Chem.) kündigt später an. — Pf. F. v. **Dalwigk** (2. 10. 64) Integr.-Rechng. 4 p.; darst. Geom. II. 1 m. 2 p. — Pf. Anth. **Schulze** (27. 8. 72) Elektronentheor. 2 p.; theoret. Phys. (Übersicht) 1 pg.; s. a. Pf. ord. Richarz. — Pf. W. **Strecker** (25. 8. 77) Ⓚ qualitat. Anal. 2 p.; Konstitut. anorg. Verbindgn. 1 p.; Repetit. d. anorg. Chem. 1 m. 2 p.; s. a. Pf. ord. v. Auwers. — Pf. Arth. **Schwantke** (18. 1. 72) Ⓚ photogr. Uebgn. 2 pss. — Pf. Osk. **Keller** (14. 8. 77) Ⓚ org. Chem. m. bes. Berücks. d. Pharmazie u. Med. 6 p.; Nahrgsmittelchem. II. 2 p.; Prüfg. v. Arzneim. 1 p.; Keimfreimachg. v. Arznei- u. Verbandm. 2 p.; s. a. Pf. ord. Schmidt. — Alfr. **Wegener** (1. 11. 80) Ⓚ opt. Erscheingn. d. Atmosphäre 1 p. — N. **Hartmann** (20. 2. 82) Ⓚ Erkenntn.-Theor. 4 p.; Sem.-Uebgn. dazu 1 m. 2 pg. — F. **Flade** (16. 9. 80) Ⓚ chem. Technol. 2 p.; Kolloidchem. 1 p.; gasanalyt. Prakt. 1 m. 3 pss. — W. **Harms** (2. 2. 84) Ⓚ Sauropsiden 2 p.; Tiergeogr. 1 p. — Wolf **v. Unwerth** (8. 1. 86) Einf. ins Ahd. 2 p.; Ibsens Dramen 1 p.; dtsch. Prosem. (ahd. Uebgn.) 1 g. — E. **Take** (26. 8. 79) Ⓚ drahtl. Telegr. u. Telephon. m. Exp. 1 m. 2 p.; Repetit. d. Exp.-Phys. 1 pss. — K. **Horst** (24. 11. 75) Ⓚ Naturalism. in d. niederld. Malerschule 2 p.; d. niederld. Porträt 1 g.; Uebgn. (Italiener u. Niederländer) 1 m. 2 g.; Katalogisier. 2 p. — Kurt **Glaser** (25. 5. 80) Ⓚ Sprachbewegg. im Modernfranzös 2 p.; frz. Etymol. 1 p. — F. **Herrmann** (16. 6. 83) (Geol.) beurl. — Günth. **Jachmann** (20. 5. 87) (klass. Philol.) dgl. — Heinz **Heimsoeth** (12. 8. 86) Ⓚ Gesch. d. neuer. Philos. 3 p.; Sem.-Uebgn. (Descartes) 1 m. 2 pg.; Uebgn. üb. Leibniz f. Vorger. 1 m. 2 pg. — Hans **Cloos** (8. 11. 85) Ⓚ Bau u. Entstehg. d. Gebirge 2 p.; Vorschule d. Geol. (Uebgn.) 1 m. 2 p. — F. **Pfister** (6. 1. 83) Ⓚ d. griech. Historiker in d. Zeit v. Alexander bis Augustus 3 p.; Alexand. d. Gr. in d. Weltlit. 1 g.; altphilol. Prosem. (griech. u. lat. Stilübgn.) 1 m. 2 pg.; Sallusts Invective 1 m. 2 pg. — A. **Fraenkel** (Mathem.) kündigt später an.

Beauftr. Doz.: Pf. Frz. **Thorbecke** (Heidelbg.) Länderkde. v. Afrika 4 p.; geogr. Grundlag. v. Weltwirtschft. u. -polit. 1 p.; geogr. Uebgn. 1 m. 2 pss.; Leitg. selbst. Arbtn. pg.

Leßt.: **N. N.**, Engl. f. Anf. u. Vorger. je 1 p.; engl. Sem. 1 g.; Prosem. (Lautschrifttext etc.) 1 pg.

Digitized by Google

Lehrer der Künste u. Fertigkeiten: Univ.-Musikdir. Pf. G. **Jenner** (3.12.65) ℞ Frz. Schubert u. s. Lied 1 g.; Harmoniel. 1 p.; Orgelspiel 1 p. — Zeichenl. **Giebel**, Zeichn. nach lebend. Modell 2 pss. — Univ.-Fechtl. L. **Harms**, Fechtkunst. — Dr. Heinr. **Burhenne**, Turnen. — Ant. **Brandt**, Tanzunterr. — Reitl. **Daniel**, Reitkunst.

K. Universitäts-Bibliothek.

Das Lesezimmer ist wochentägl. von 9—1 und (außer Sonnabends) von 2—6 Uhr, die Bücherausgabe: Mont., Dienst., Donnerst. u. Freitag v. 2—4½, Mittw. u. Sonnab. v. 11—1 geöffnet.

Dir.: Geh. Reg.-Rat Dr. J. **Rödiger** (15. 10. 45). — *Oberbibl.:* Dr. Aug. **Reuter** (10. 3. 60); Dr. **Fabricius** (12. 10. 57). — *Bibl.:* Dr. **Reinhold**; Dr. Konr. **v. Scheele** (21. 12. 62); Dr. **Berger**. — *Hilfsbibl.:* Dr. **Knauß**; Dr. **v. Goutta**.

Universitäts-Institute.

a) Stipendiaten-Anstalt: Ephorus Pf. **Jülicher**. — b) Seminare. Theologisches: Leiter d. ordentl. Pff. d. Fakultät. — Juristisches Dir. Pf. **Enneccerus**. — Philologisches: Dir. Pff. **Maaß**, **Birt** u. **Mewaldt**. — Histor.: Dirr. Pff. Frhr. **v. d. Ropp**, **Busch** u. v. **Premerstein**. — Sem. für histor. Hilfswissensch.: Leiter: Pf. **Stengel**. — Roman. Seminar: Dir. Pf. **Wechßler**. — Engl. Seminar: Dir. Pf. **Viëtor**. — German. Seminar: Dirr. Pff. **Vogt** u. **Elster**. — Mathemat. Seminar: Dirr. Pff. **Hensel** u. **Neumann**. — Staatswiss. Seminar: Dirr. Pff. **Troeltsch** u. **Köppe**. — Philos. Sem.: Dirr. Pff. **Natorp** u. **Jaensch**. — Geogr. Sem.: Dir. Pf. **Schultze**. — Orient. u. indogerm. Sem.: Dirr. Pff. **Jensen**, **Geldner** u. **Jacobsohn**. — Theoret.-physikal. Sem.: Dir. Pf. **Feußner**. — c) Anstalten u. Sammlungen. Bibliothek siehe oben. — Sammlg. der Gipsabgüsse: Dir. Pf. **Jacobsthal**. — Kunstgesch. Sem.: Dir. Pf. **Hamann**. — Christl.-archäol. Apparat: Leiter Pf. **Jülicher** (i. V.). — Physikal. Institut: Dir. Pf. **Richarz**. — Chem. Inst.: Dir. Pf. **v. Auwers**. — Pharmazeut.-chem. Inst.: Dir. Pf. E. **Schmidt**. — Botan. u. pharmakognost. Institut: Dir. Pf. **Arth. Meyer**. — Botan. Garten: Dir. Pf. Arth. **Meyer**. — Geol.-paläontol. Institut: Dir. Pf. **Kayser**. — Mineralog.-petrogr. Institut: Dir. Pf. **Weigel**. — Zool. Institut: Dir. Pf. **Korschelt**. — Anat. Institut: Dir. Pf. **Gasser**. — Physiol. Institut: Dir. Pf. **Hofmann**. — Pathol.-anat. Inst.: Dir. Pf. **Jores**. — Pharmakol. Institut: Dir. Pf. **Gürber**. — Institut f. Hygiene u. exp. Ther.: Dir. Pf. **v. Behring**. — Zahnärztl. Institut: Leiter: Pf. **Fischer**. — Medizin. Klinik u. Poliklinik: Dir. Pf. **v. Bergmann**. — Chir. Klinik u. Poliklinik: Dir. Pf. **König**. — Poliklinik für Ohren-, Nasen- u. Halsleiden: Dir. Pf. **Ostmann**. — Klin. Institut für Augenheilkunde: Dir. Pf. **Bielschowsky**. — Frauen-Klinik u. Hebammen-Lehranstalt: Dir. Pf. **Zangemeister**. — Psychiatr. Klinik: Dir. (i. V.): Pf. **Jahrmärker**.

Digitized by Google

Akademische Vereinigungen.*)

Commentwaffe: Korbschläger.

Corps im K. S C V. (cf. I. a. 1). Marburger SC.: Teutonia, gest. 20. 6. 25 als V. der Blau-Roten (frühere Burschenschafter), s. 7. 8. 25 (offiz. Stiftungsdatum) C. Teutonia (anfangs blau-gold-rot), 1841 fundiert mit d. C. Alemannia (gest. 20. 1. 41, schwarz-weiß-gold), susp. 20. 12. 88 bis 26. 1. 89. H. blau-rot-gold (s. 4. 3. 35 zeitweilig blau-weiß-gold) Fb. blau-rot, P. Gold, h. blaue M. Kartell m. Rhenania (Fr.), Hannovera (Gö.), Suevia-Hei., Rheno-Guestphalia (Mst.), Palatia (Str.). EH. s. 1882: Hainweg 7; Br.: Rest. Blenke. — Hasso-Nassovia, gest. 15. 7. 39. H. grün-weiß-blau, Fb. weiß-grün-weiß, P. Silber, h. grüne M. Kartell m. Nassovia-Würzb. EH. s. 13. 7. 89: Lutherstr.; Br.: Rest. Kratz, Marktgasse. — Guestphalia, gest. 10. 5. 40, susp. 8. 3. 44, rek. 28. 2. 95 unter Verschmelzung m. einem jüngeren C. Guestphalia [abgetrennt 8. 12. 78 von Germania als L., s. 2. 2. 80 C.; grün-weiß-schwarz v. u., Fb. weiß-schwarz-weiß, P. Silber]. Grün-weiß-schwarz (bis 29. 7. 95 v. u.), Fb. grün-schwarz, P. Silber, i. S. weiße St., i. W. schwarze M. EH. s. 22. 10. 10; Lutherstr. 20; Br.: Rest. Seebode, Reitgasse. — Chargen: X, XX, XXX.

Burschenschaften der Deutschen Burschenschaft (cf. I. a. 4). Marburger Burschensch.: Alemannia, gest. 2. 3. 74. Violett-silber-rot, Fb. violett-silber-violett, P. Silber, violette M. Im Violett-grünen Kartell (s. Jan. 1879) mit Franconia-Fr. EH.: Hainweg 9; Br.: Bopp. — Arminia, gest. 16. 6. 6, s. 24. 7. 60 Arminia, ftr. s. 18. 12. 60, u. S. s. 14. 11. 61, beh. aufgelöst 25. 1. 88 bis 4. 5. 88 (inzwischen Franconia, blau-gold-rot). Schwarz-d.rot-gold bis 5. 3. 63 schwarz-rot-weiß), Fb. schwarz-rot, P. Gold, M. h.rot (bis 8. 2. 62 schwarz, dann kurze Zeit d.rot), Cerevis schwarz. Samt. Lebensprinzip. EH.: Wehrdaerweg 32; Br.: Bopp. — Germania, gest. 28. 10. 68 von Hersfelder Abiturienten als Hersfelder Convent, s. 1869 Vb. Hasso-Germania, s. 12. 7. 71 Germania, s. 1878 bed. S. u. schwarze Waffen, s. WS. 81/82 u. S. u. ftr., 26. 5. 90 bis Dezbr. 97 L. im Cob. LC., s. Okt. 98 Vb., s. 24. 5. 99 ren. B. im ADC., rez. 16. 3. 1900. Schwarz-weiß-rot, Fb. schwarz-weiß, P. Silber, schwarze Samt-M. EH. s. 1886: Lutherstr. 3; Br.: Lederer. X, XX, XXX.

Landsmannschaften im C L C. (cf. I. a. 6). Marburger LC.: ***Hasso-Borussia, gest. 31. 7. 56 als Ak. Pharm. V., s. 73 Pharm.-naturw. V. (grün-rot-blau, bis WS. 88/89), s. SS. 77 Stud.-Vb. Pharmacia, s. 85 u. S., s. 7. 11. 91 Hasso-Borussia (ohne Fachprinzip), s. Nov. 95 ftr. L. m. e. W., im LC. adm. Pfingsten 96, rez. 6. 6. 97, susp. 1914. Schwarz-weiß-h. blau, Ff. schwarz-weiß-schwarz (bis XI. 05 schwarz-blau), P. Silber, schwarze M. EH. s. 87: Friedrich Siebertweg; Br.: Hôtel Ritter. — Hasso-Guestfalia, gest. 10. 1. 167 als Hersfelder Convent, s. 69 Reform.-Vb. Hasso-Guestfalia. s. 83 Couleur u. u. S., ATV. im VC. Okt. 84 bis 3. 11. 89, dann freie Vb., susp. 1896 bis 13. 12. 02, im LC. adm. 1. 3. 05, rez. 4. 6. 06. Blau-weiß-gold,

*) Die mit *** bezeichneten Korporationen haben offiziell susp.

Digitized by Google

Ff. blau-weiß, P. Gold, blaue M. EH. s. 26.7.09: Am Rothenberg; Br.: Lederer. — Chargen: X, XX, XXX.

Turnerschaften im VC. (cf. I. a. 8): Philippina, gest. 6.6.80, im VC. s. Dez. 80, Couleur, e. W. und u. S. s. 9. 11. 81, BM. s. 1882, susp. 31. 7. 14 bis SS.15. Rosa-weiß-moosgrün, Fb. rosa-grün, P. Silber, d.grüne M. EH. s. 27. 7. 07: Lutherstr. 21; Br.: Lederer. — ***Schaumburgia, gest. 14. 12. 1884 als ak. Gesellsch. d. Schaumburger (hervorgeg. aus einer Stammtischgesellschaft m. u. S.), s. SS. 87 Bz., s. WS. 87/88 V. Schaumburgia, s. WS. 89/90 Vb., s. WS. 95/96 schwere Waffen, s. 3. 10. 01 ftr., s. WS. 04/05 e. W. u. BM., s. 20.5. 07 T. im VC., vertagt 2.8.14. D.grün-weiß-d.rot, Fb. weiß-rot, P. Silber, karmesinrote M. (bis WS. 06/07: braun-h.blau-gold, Fb. h.blau-braun-blau, braune Samt-M.). EH. s. XII. 09: Schloßstr. 2; Exkn.: Kratz. — ***Saxonia, gest. 23.7.86 als ak. Pharm.-V. m. u. S., wissenschaftl. V. Saxonia s. WS. 1894/95, SS. 98 Allg. Wissensch. Vb. m. Couleur im Teutob. CC. 1897—1902, s. SS. 02 freischl. Vb. m. e. W., s. SS. 07 fr. T., s. 3.6.08 im VC., vertagt Herbst 1914. D.blau-weiß-h.blau v. u., Fb. weiß-h.blau v. u., P. Silber, d.blaue M. (17. 4. 98 bis 16. 7. 98 h.blaue M., 16. 7. 98 bis 30. 6. 99 h.blaue St.). EH. s. 08: Lutherstr. 9; Exkn.: Stadtsäle. — Chargen: X, XX, XXX.

Burschenschaft im ADB. (cf. I. b. 1): Sigambria, gest. 6. 11. 89 als nftr. freie Vb., s. 22. 2. 91 ftr., WS. 90/91 e. W., im ADB. s. 15. 10. 92 als Ren., s. 25. 5. 93 rez., susp. 16. 4. bis 17. 10. 94 u. 2. 2. 98, rek. als fr. Vb. Normannia (s. Pfingsten 98 ftr.: schwarz-rot-silber, graue M., s. WS. 98/99 schwarze Samt-St.), susp. WS. 98/99, 18. 11. 99 bis Pfingsten 1904 außerh. des ADB., rek. 27. 2. 09, ftr. s. 15. 4. 09. Rot-weiß-gold, P. Gold (s. 8.11.90; als Vb. auch rot-weiße Fb.), d.rote Samt-M. (22. 2. 91 bis 24. 6. 93 karmesinrote Tuch-M.). X, XX, XXX. Br.: Fronhof, Universitätsstr.; EH. s. 1914: Schwanallee 14.

Freie Burschenschaften m. u. S. u. e. W., ohne BM. (nationales, arisches u. Maturitätsprinzip): ***Normannia, gest. 4. 3. 1908. Schwarz-gold-rot auf weißem Grunde, Fb. rot-gold-rot, schwarze Samt-M. Kartell s. SS. 10 m. Baltia-Breslau; FVh. m. d. Egerländer Landtag-Prag, Alania-Berlin, Zittavia-Leipz., Bajuvaria-München, Irminsul-Marburg. Kn.: Wehrdaerweg 20; Br.: Stadtsäle. — Irminsul, ak. Vb. f. Deutschtum u. Wissenschaft, gest. 26. 6. 1910 als ak. Stammtisch, s. 6. 7. 13 ftr. Vb. Schwarz-weiß-gelb, Fb. schwarz-gelb, P. Silber, gelbe M. Kn.: Briel, Kasernenstr. 19; Br: Lederer. FVh.: Baltia-Breslau u. Normannia-Marbg. X, XX, XXX.

Sängerschaft im WCC. (cf. I. b. 2): Chattia, gest. 23.6.97 als AGV., s. Juni 02 Sängersch., vertagt Herbst 1914 bis 1915. D.blau-weiß-orange, Fb. blau-orange, P. Silber, orange M. E. W. s. WS. 01/02. EH.: Lutherstr. 15. PVh.: Gottinga-Göttingen u. Arion-Leipzig.

Gesangverein im SV. (cf. A. I. c. 1): SGV. Fridericiana, gest. 8. 12. 89, hervorgeg. aus d. 16. 11. 89 gegr. Kartell-Vg., im SV. s. 7.2.90. Schwarz-moosgrün-rot, P. Silber (bis XII.90 blau-gold-rot, bis 30. 7. 91 blau-gold-blau). Bz. u. Schl. m. silb. Zirkel. Schwere e. W. s. WS. 06/07; u. S. Maturität. EH. s. SS. 11: Lutherstr. 22; Br.: Seebode. X, XX, XXX.

Digitized by Google

Ak. Turnvereine im ATB. (cf. I. c. 2): ATV. Marburg, gest. 22. 7. 88, im ATB. s. 23. 1. 89. Schwarz-grün-gold, Schl. Schwere e. W. s. SS. 98. EH.: Kaffweg 11; Exkn.: Bopp. — ATV. Kurhessen, gest. 2. 3. 1912 vom ATV., 1913 rez. im ATB. Schwarzgrün auf weißem Grunde. Kn.: Turnergarten.

Verein Deutscher Stud. im Kyffhäuserverb. (cf. III. g. 1), gest. 11. 5. 86, im KV. s. 31. 7. 86. Schwarz-weiß-rot, n. g. Schwere e. W. s. SS. 97; u. S. Kn.: Fronhof, Universitätsstr., priv.

Nichtkonfessionelle Verbindungen m. MV.: a) Wingolf (cf. II. d. 1), gest. 25. 2. 47, s. 18. 6. 48 im WB., 15. 12. 51 bis 18. 1. 52 susp., s. 53 MV., 14. 12. 67 aus dem WB. ausgetreten [„Hessischer" Wingolf mit Rot-weiß-gold, susp. WS. 73/74 bis SS. 74], 18. 2. 1875 wieder vereinigt mit dem zweiten Wingolf [gest. 25. 6. 69 als Wingolfs-V., s. 1. 2. 70 Alt-Wingolf (schwarz-weiß-gold, schwarze M.), s. 3. 5. 74 Wingolf, M. weiß], beh. aufgelöst 25. 1. 88 bis 26. 5. 88. Grünweiß-gold (s. 18. 2. 75), Fb. grün-weiß (s. SS. 06), P. Gold, Bz. m. goldweiß-gold, weiße M., grünes Cerevis (Band s. 8. 3. 48: gold-weiß-gold, 12. 8. 52 bis 14. 12. 67: schwarz-weiß-gold). Erf. s. 26. 5. 88: Lutherstr. 12; Exkn.: Lederer. — b) Im S B. (cf. II. d. 2): Stud.-Vb. Frankonia, gest. 24. 2. 98 als christl. Stud.-Vb., s. 28. 7. 98 FVh. zum SB., im SB. s. 1. 8. 1900. Blau-rot-schwarz, P. Gold, Füchse Bb., weiße M. (bis WS. 98/99 rote). Kn.: Schloßgarten, Hainweg 2; Exkn.: Stadtkeller.

Farbentr. kathol.-deutsche Stud.-Verbindungen m. MV. im CV (cf. II. e. 1): Rhenania, gest. 8. 11. 79 als fr. Vg., s. 29. 1. 80 im CV., Vb. s. 27. 10. 81, s. 3. 11. 81 ftr. Blau-weiß-rot, Ff. blau-weißblau, P. Silber, d. blaue M. (bis SS. 87 h. rote M., bis WS. 93/94 h. rote St., dann himmelblaue M.). EH. s. Mai 1913: Rotenberg 1; Br.: Seebode. X, XX, XXX. — ***Palatia, gest. 8. 6. 1907 (aus dem 1899 gegr. Inaktivenzirkel des KDV. hervorgeg.), Vb. im KDV. s. Ende SS. 07, im CV. als fr. Vg. s. 15. 3. 11, s. 6. 9. 11 als Vb., susp. 1914. Rosa-gold-grün, Ff. rosa-grün-rosa (zeitweilig rosa-gold-rosa), P. Gold, rosa Tuch-M. (vorher grüne Seiden-St.; anfangs rosa Seiden-M.). Br.: Stadtsäle. X, XX, XXX, XXXX.

Kathol. nftr. Vereine m. MV.: a) im KV. (cf. II. e. 2): ***Thuringia, gest. 11. 5. 81, im KV. s. 9. 8. 81. D. rot-weiß-d. rot (s. 23. 11. 81). Kn.: Wehrdaerweg 3; Exkn.: Lederer. — b) ***Unitas, wissenschaftl. kathol. Stud.-V. (cf. II. e. 3), gest. 30. 4. 99, s. 26. 7. 99 im UV., susp. SS. 15. Gold-weiß-blau, Bz. Br.: Kaiserhof.

Wissenschaftl. Vereine: a) im DWV. (cf. III. h.): *Wissensch.-theol. V., gest. 10. 11. 80, s. Ende 81 korp. Violett-silber-moosgrün, P. Silber, Bz. (bis 23. 11. 95 blau-gold-grün). EH.: Frankfurterstr. 7; Exkn.: Stadtsäle. Im Eisenacher Kartell (cf. III. h. 1) s. 81. — ***Theol. Stud.-V., gest. 17. 2. 1904, bis 1912 Theol. Kränzchen, susp. 1914. Rot-grün-weiß, Bz. Kn.: Zeiß, Weidenhausen, Kappelerstr. 2. Im Leipz. Verb. (cf. III. h. 2). — Philolog.-histor. V., gest. 8. 5. 78 als Class.-phil.-hist. V., susp. 98, rek. WS. 10/11 durch d. Altphilolog. Gesellschaft (gest. 3. 7. 1908). Grün-gold-rot (s. WS. 86/87), Bz. Im Naumburger KV. s. 84 bezw. SS. 1910 (cf. III. h. 3). Kn.: Schützenpfuhl, Frankfurterstr.; Br.: Zeiß, Weidenhausen. —

Digitized by Google

*Ak.-Philolog. V., gest. 13. 5. 80 als V. f. Stud. d. neueren Phil., später Ak. Neuphil. V. Schwarz-silber-blau (s. 31. 11. 81), Bz. U. S., schwere e. W. (Im WCV. s. 11. 7. 80, cf. III. h. 4.) X, XX, XXX. Kn.: Lahnlust, Wehrdaerweg 22; Br.: Stadtsäle. — ***Math.-Physikal. V., gest. SS. 68 als Math. V., susp. WS. 72/73, rek. als Math.-Phys. V. 7. 2. 78, susp. WS. 91/92 bis SS. 98 u. 1914. (Im Arnstädter Verbande s. WS. 68/69; cf. III. h. 6.) Blau-d.rot-weiß, P. Silber, Bz. (bis 19. 11. 09 blau-weiß-rot). Bed. Sat. — b) sonstige: *Naturw.-Med. V., gest. 15. 12. 79, bis SS. 84 Naturw. V. H. blau-gold-schwarz, Bz. U. S. Im Gosl. Verband s. 95 (cf. I. c. 8). Kn.: Schloßgarten, Hainweg 2; Br.: Seebode, Reitgasse 5. — Ak. Stenogr.-V. Stolze-Schrey (nicht korp.) (Verb. cf. III. h. 12). — Freie Vg. f. Sozialwissenschaften, gest. WS. 05/06. — Histor. Gesellschaft. — Die mit * bezeichneten Vereine bilden den Verband Wissenschaftl. Vereine (VWV.).

Sportvereine: Spiel-Vg. — Ak. Wanderbund (Mitgl. des „Wandervogel"). Adr.: Kappesgasse 8. — Ak. Abteilung d. V. f. Bewegungsspiele (im ASB., cf. IV. 10). — Sportabt. des Ak. Turnabends (im ASB., cf. IV. 10).

Studentinnenvereine: a) im VStD. (cf. VI. 1): V. studierender Frauen, gest. Juli 1906, s. 4. 8. 06 im Verband, s. WS. 13/14 Wichs (weißes Gewand, schwarzes Samtbarett). Adr.: Haspelstr. 13. — b) Deutsche Christl. Vg. Stud. Frauen (cf. VI. 2). — c) Kathol. Studentinnen-V. Friedhort, gest. 17. 11. 1915. Schwarz-gold-grün. Im Verband (cf. VI. 3) s. 14. 1. 16. Lokal: Ritterstr. 4.

Freideutsche Vereinigungen (cf. V.): a) Gründungsgruppen der DAF. (cf. V. 1): Ak. Freischar I, gest. 25. 4. 1913 vertagt (cf. V. 1). — Ak. Freischar II, gest. 15. 5. 1905 als Wartburg, Ortsgr. d. DB. abst. Stud., rek. 7. 11. 08 u. Pfingsten 10, bis 1914 Freiland, s. 14 in der DAF., vertagt. — b) Ak. Vereinigung, gest. 13. 5. 12 (MV., Abstinenz, Wissenschaft). Lokal u. Br.: Nikolaistr. 3.

Sonstige Vereinigungen (nicht korp.): Ak. Bismarckbund (Ortsgr.), gest. Ende WS. 06/07 (cf. IV. 11). — Vg. der Klinizisten (Verb. cf. IV. 13). — Zahnärztliche Klinisten-Vg. (cf. IV. 14). — Deutsche Christl. Stud.-Vg. (cf. IV. 1). Lokal: Philippshaus, Universitätsstr. 30/32 I. — Ak. Missions-V. (cf. IV. 2). — Ak. Bonifatius-Vereine I., II. u. III. (cf. IV. 4). — Vereinigung Jüd. Akademiker Marburg-Gießen, gest. 27. 4. 1907, susp. 1914. Im BJA. (cf. IV. 5). — Stud. Unterrichtskurse (Verband cf. IV. 16). — Gesellsch. f. Fragen des persönl. Lebens; interkorp., freiheitlich. — Ak. Lesehalle, gest. 19. 10. 1907. Lokal: Stadtsäle. — Soziale Akademiker-Vg., gest. WS. 08/09 (kathol.). — Vortrupp, lose Vg., gest. SS. 1912 (cf. IV. 20). — Ak. Wartburgbund, gest. 1912, Ortsgr. (cf. IV. 3). — Stud. Luftflotten-V., Ortsgr. (cf. IV. 17).

Freie Studentenschaft, gegr. 5. 11. 1905, beh. aufgelöst XII. 07, rekonst. SS. 08. Geschäftsstelle: Reitgasse 3 II. Mitgl. d. DFrSt. (cf. VII. 1).

Der „Ausschuß der Marburger Studentenschaft" (gest. 17. 11. 98), der sich SS. 13 aufgelöst hatte, ist 15. 6. 15 neugegründet:

Digitized by Google

jede Korp., die mindestens 2 Semester ununterbrochen bestanden u. bei ihrer Aufnahme einen Mitgliederbestand von mindestens 10 in Marburg immatr. Aktiven hat, erhält 1 Vertreter, ebenso die Freie Studentenschaft 1 Vertr. Die nicht letzterer angehörenden Nichtinkorporierten erhalten für je 60 bei der Wahl abgegebene Stimmen einen Vertreter. Die Studentinnen haben in ihm keine Vertretung. Die Reihenfolge der Korporationen u. Verbände ist die nachstehende: 1. Theol. Stud.-V.; 2. Kathol. Korp. (Rhenania, Palatia, Thuringia, Unitas); 3. Phil.-Hist. V.; 4. Franconia; 5. die Nichtinkorp.; 6. Lokalkartell (SC., Burschenschaft, LC., VC.); 7. Verband wissensch. Vereine (MNV., WThV., APhV.); 8. Math.-Phys. V.; 9. Sigambria; 10. Wingolf; 11. Chattia; 12. freie Burschenschaften (Normannia, Irminsul); 13. Ak. Vereinig., Freischaren, Freie Studentenschaft; 14. VNC. (Fridericiana, ATB., VDSt.).

Seit Dezbr. 1915 bilden die Studentinnen den „Verband Marburger Studentinnen“ (interkorporativ u. interkonfessionell). Ziele: Vertretung d. Interessen der Marb. Studentinnen, ihre Unterstützung durch Rat und Hilfe, Förderung ihres geistigen, künstlerischen u. gesundheitl. Lebens. Lokal: Freidhof.

SC., Burschenschaft, LC. und VC. bilden s. WS. 12/13 das „Lokalkartell“, das mit Chattia, Fridericiana u. d. Naturw.-Med. V. Paukverhältnis auf schwere Waffen abgeschlossen hat. Ferner bilden s. Juni 13 SGV. Fridericiana, ATB. u. VDSt. den „Verband nichtfarbentragender Corporationen“ (VNC.).

MÜNCHEN.

Immatr.: Termin 16. Okt. bis 8. Nov., in Ausnahmefällen beim Nachweis ausreichender Entschuldigungsgründe bis 30. Nov. Betrag: 26,50 ℳ (hierin sind eingeschlossen die einmalige Bibliothekgebühr von 3,50 ℳ, die semestrale Bibliothekgebühr von 2,50 ℳ, der Krankenhausbeitrag von 2 ℳ, die Unfallversicherungsprämie von 1 ℳ und der Beitrag zum Studentenfonds zu 1 ℳ), bei wiederholter Immatr. 23 ℳ. Zu erbringen von Reichsangehörigen deutsches Reifezeugnis eines Gymn. oder Realgymn. oder einer Oberrealschule (sofern das letztgen. Zeugnis den Studierenden zur Ablegung der staatlichen Schlußprüfung seines Faches in seinem Heimatstaate berechtigt), von Ausländern Paß und Zeugnis über diejenige wissenschaftliche Vorbildung, welche nach den Gesetzen ihrer Heimat für den dortigen Universitätsbesuch vorgeschrieben ist; bei Studierenden ohne Gymnasialreifezeugnis, welche Univ.-Studien zu ihrer Schlußprüfung nachzuweisen haben — Studierenden der Zahnheilkunde, Apotheker etc. — die Nachweise über die für ihr Fach vorgeschriebene Vorbildung; andere Studierende ohne Gymnasialreifezeugnis können ausnahmsweise mit Genehmigung des Kgl. Staatsministeriums mit der sogen. kleinen Matrikel immatrikuliert

Digitized by Google

werden; außerdem können wissenschaftlich gebildete Männer reiferen Alters durch den Rektor der Universität als Hörer zum Besuch einzelner Vorlesungen zugelassen werden. Frauen mit dem Reifezeugnis eines humanistischen Gymnasiums oder Realgymnasiums des deutschen Reichs werden immatrikuliert (Minist.-Entschl. vom 21. 9. 03). Frauen ohne solches Reifezeugnis können nur als Hörerinnen mit Genehmigung d. Kgl. b. Staatsministeriums des Innern f. Kirchen- u. Schulangelegenheiten zum Besuche von Universitäts-Vorlesungen zugelassen werden. Allgemeine Vorbedingung für die Zulassung als Hörerin sind a) entsprechende wissenschaftliche Vorbildung (Mittelschulbildung), b) entsprechender persönlicher Ausweis (Legitimation). Die Anmeldung hat mittelst schriftlichen Gesuches bei dem Rektorate zu erfolgen. Exmatr.: 4 ℳ. Vorlesungen: durchschnittl. 4 ℳ die Wochenstunde. Erlaß des Honorars (teilweis oder gänzlich) bei testimonium paupertatis. Studenten-Ausschuß: besteht nicht. Wohnungen (Adressen beim Hausverwalter der Universität und im Annoncenteil der Zeitungen sowie in besonderen Wohnungsanzeigern [erhältlich in den Zeitungskiosken], s. auch die Anschläge an den betreffenden Häusern selbst) kosten monatl. mit Morgenkaffee und meistens auch Bedienung 30—35 ℳ, Heizen je 20—30 ₰. Mittagstisch von 80 ₰ an täglich. Mediziner wohnen am bequemsten in der Schiller-, Schwanthaler-, Landwehr-, Lindwurm- u. d. angrenz. Straßen.

Ludwig-Maximilians-Universität.

Gestiftet 1472 zu Ingolstadt, 1802 nach Landshut, 1826 nach München verlegt.

Beginn der Vorlesungen 3. November.

Rektor: **v. Goebel** (phil. Fak.). — *Dekane*: **Weigl, v. Frank, Schüpfer, Rückert, Giesenhagen, Rehm, Rothpletz.**

I. Theologische Fakultät.

Dekan: Ed. **Weigl.**

Pff. ord.: O. **Bardenhewer** (16. 3. 51) letzte Lebenstage Jesu nach d. 4 Evangelist. 4 p.; neutest. Sem. 1 pg. — Alois **Knöpfler** (29. 8. 47) Kirchengesch. (v. Gregor VII. bis z. Reformat.) 5 p.; **kirchengesch.** Uebgn. 1 ö. — Leonh. **Atzberger** (23. 6. 54) Dogmat. (Lehre v. d. Person, d. Werke u. d. Gnade Christi) 5 p.; event.: dogmat. Repetit. ö. — J. **Goettsberger** (31. 12. 68) Exodus 1—20 4 p.; ausgew. Psalmen 1 ö.; syr. Elem.-Grammat. 2 ö.; alttest. Sem. 1 pg. — Frz. Xav. **Walter** (7. 2. 70) Moraltheol., spez. Tl. 5 p. — Ant. **Seitz** (27. 5. 69) Apologet. 4 p.; event.: apologet. Repetit. 1 ö. — Heinr. Maria **Gietl** (1. 9. 51) **Kirchenr.** (Quellen d. Kirchenr. u. Verfassg. d. Kirche) 5 p.; kanonist. Sem. (Uebgn.) 1 pg. — Ed. **Weigl** (31. 5. 69) Liturg. 4 p.; Führeramt 1 ö.; homilet. Sem., Unterkurs 1 pg. — Jos. **Göttler** (9. 3. 74) Gesch. d.

Digitized by Google

Pädag. 4 p.; event.: didakt. Prakt. 1 m. 2 pg.; katechet. Prakt. (m. Mayer) 1 pg.

Pf. hon.: A. **Franz** (21. 12. 42) (Liturg.) liest nicht.

Etatsm. Pf. ext.: Th. **Schermann** (19. 1. 78) Patrol. (theol. Lit. d. erst. 3 Jahrh.) 1 p.; frühchristl. Architektur 1 ö.; patrist. Uebgn. 1 ö.

Nichtetatsm. Pff. ext.: Phil. **Friedrich** (3. 11. 76) d. Credo d. Katakomben. f. all. Fak. 2 p. — K. **Adam,** Einf. in d. Theol. 1 ö.

Dozz.: J. Bapt. **Aufhauser** (7. 9. 81) Ⓚ Missionsgesch. v. Kleinasien u. d. Balkanländern, f. all. Fak. 1 m. 2 ö.; Kirchengesch. I (im Umriß) 2 p.; kirchengesch. Sem. 1½ pg. — Heinr. **Vogels** (12. 1. 80) Ⓚ ausgew. Gleichn. d. Lukas-Ev. 2 p.; Anltg. z. wiss. Arbtn. (N. T.) 1 pss. — Th. **Benz,** I. Korintherbr. 2 p.; Uebgn. 1 pss. — Heinr. **Mayer** (26. 10. 81) Lit. d. Religionspädag. 1 ö.; s. a. Pf. ord. Göttler.

II. Juristische Fakultät.

Dekan: Reinh. **v. Frank.**

Pff. ord.: K. **Gareis** (24. 4. 44) Rechtsenzyklop. 2 p.; dtsch. bürgerl. R.: Sachen- u. Urheberr. 4 p.; Familien- u. Erbr. 5 p. — K. **v. Amira** (18. 3. 48) Handels- u. Wechselr. 5 p.; dtsch. Rechtsgesch. u. dtsch. Privatr. 5 + 1 m. 2 p.; iur. Sem. (e. nord. Text) 1 g. — Loth. **v. Seuffert** (15. 6. 43) (röm. u. dtsch. bürgerl. R.) liest nicht. — K. **v. Birkmeyer** (27. 6. 47) (Strafr.) dgl. — K. Frhr. **v. Stengel** (26. 7. 40) (Kirchen- u. Staatsr.) dgl. — Reinh. **v. Frank** (6. 8. 60) Strafr. 6 p.; Konkursr. 1 m. 2 p.; internat. Strafprozeßr. 1 p.; strafrechtl. Uebgn. 1 m. 2 pss. — E. **v. Beling** (19. 6. 66) Strafprozeßr. 5 p.; Uebgn. dazu 1 m. 2 pss.; Rechtsphilos. 4 p. — Ant. **Dyroff** (5. 3. 64) allg. Staatsr., f. all. Fak. 4 p.; dtsch. Staatsr. 5 p.; dtsch. u. bayer. Verwaltgsr. 6 p. — Leop. **Wenger** (4. 9. 74) röm. Rechtsgesch. 4 p.; dtsch. bürgerl. R., allg. Tl. 4 p.; Uebgn. (bürgerl. R.) f. Anf. 1 m. 2 pss.; Konversat. u. Repetit. (gesamt. röm. R. m. Pandekt.-Exeg.) 1 m. 2 pss.; Sem. (griech. Rechtsurkdn.) 1 pg. — K. **Rothenbücher** (1. 8. 80) Kirchenr. d. Katholik. u. Protestant. inkl. Eher. 5 p.; Rechtsenzyklop. 5 p.; bayer. Staatsverfassg. f. all. Fak. 1 ö. — W. **Kisch** (12. 12. 74) (Straßburg) (dtsch. bürgerl. R. u. Zivilprozeßr.) u. E. **Rabel** (28. 1. 74) (Göttingen) (röm. u. dtsch. bürgerl. R.) kündigen später an.

Pf. hon.: Th. **Loewenfeld** (31. 7. 48) dtsch. bürgerl. R., allg. Tl. 4 p.

Etatsm. Pff. ext.: Erw. **Grueber** (5. 8. 46) Einf. in d. Rechtswiss. 1 + 2 m. 2 p. (in d. erst. 5 Woch.); röm. Privatr. 6 p.; prakt. Uebgn. dazu, f. Anf. 1 m. 2 p.; dtsch. bürgerl. R., (Schuldverh.) 4 p.; Uebgn. (bürgerl. R.) 1 m. 2 pss.; Digest.-Exeg. 1 m. 2 p. — K. **Neumeyer** (19. 9. 69) internat. Privatr. 3 p.; Uebgn. dazu 1 pg.; internat. Zivilprozeßr. 1 p.

Nichtetatsm. Pf. ext.: F. **Kitzinger** (S. 11. 72) Gefängniswiss. 1 p.; Militärstrafr. u. -verfahren 2 ö.

Dozz.: Hugo **Kress** (30. 10. 74) Ⓚ Grundbuchr. 1 p. — F. **Dörr** (1874) dtsch. Konsular- u. Kolonialgerichtsbarkt. 1 p.; österr. Strafprozeßr. 1 p.; prakt. Uebgn. (Strafr. u. -prozeßr.) 1 pss.; strafr.-wiss. Uebgn. 14 tg. 1 m. 2 pg. — Hans **Nawiasky** Ⓚ Erkl. d. Reichs- u. d. bayer. Verfassg. 2 pss.; Post- u. Telegraphenr. 1 p.; Staatsr. u. polit. in Oesterr.-Ungarn 1 p. — Gregor **Semeka** (10. 6. 79) (röm. R.) liest nicht.

Digitized by Google

III. Staatswirtschaftliche Fakultät.

Dekan: Vinz. **Schüpfer.**

Pff. ord.: Lujo **Brentano** (18.12.44) Wirtschftsgesch. 5p. Derselbe tritt in d. Ruhest. — M. **Endres** (3.4.60) Forstpolit. 5 p.; Waldwertrechng. u. forstl. Statik 4 p.; Uebgn. dazu ö.; **Einf. in d.** Forstwiss. 3p.—Walt. **Lotz** (21.3.65) allg.od.theoret.Volkswirtschftsl. 5 p.; Finanzwiss. 5 p.; staatswirtsch. Sem.f. Vorger. 1 m. 2 pg. — Gg. **v. Mayr** (2.2.41) Syst. d. gesamt. Sozialpolit. 4 p.; Versichergswiss. 4 p.; Kriegswirtschftsl. 2 p.; Enzyklop. d. Staatswiss. 2 p.; Sem. (m. Zahn u. Böhm): statist. Uebgn. 1½ pg., versichergswiss. Uebgn. 1½ pg. — Em. **Ramann** (30.4.51) Bodenkde. 5 p.; bodenkundl. Prakt. f. Geübt. ganz- u. halbtg. pss.; klein. bodenkundl. Prakt. 1 m. 2 ö. — K. Frhr. **v. Tubeuf** (20.1.62) Anat. u. Physiol. d. Pflanzen 4 p.; mikrosk. Prakt. 1 m. 3 pg. — Vinz. **Schüpfer** (4.4.68) Forsteinrichtg. 5 p.; Baum- u. Bestandesmassenermittlg. 3 p.; prakt. Uebgn. dazu 1 m. 3 ö. — L. **Fabricius** (6.1.75) Ⓚ Waldbau 6 p.; Exkurs. ö. — K. Leop. **Escherich** (18.9.71) Wirbeltiere 4 p ; prakt. Uebgn. dazu 1 pg.; Leitg. wiss. Arbtn. ganztg. pss.

Pff. hon.: K. **Wasserrab** (17.1.57) Einf. in d. Nat.-Oekon. 1 p.; Sozial. u. soz. Frage, sozialphilos.-systemat. Tl. 1 p. — F. **Zahn** (8.1.69) Statist. u. d. Krieg 2 m. 2 p.; s. a. Pf. ord. v. Mayr.

Nichtetatsm. Pff. ext.: L. **Sinzheimer** (22.4.68) volksw. Lit.-Gesch. 2 p.; Uebgn. (allg. Volkswirtschftsl.) 1 m. 2 pg. — Mor. **Bonn** (28.6. 73) (Nat.-Oekon.) beurl. — Edg. **Jaffé** (14.5.66) Gewerbepolit. u. gewerbl. Arbeiterfrage 2 p.; volksw. Uebgn. (Prosem.) 1 m. 2 pg. — Rud. **Leonhard** (26.3.79) Agrarpolit. 2 p.; Genossenschftswes. 1 p.; Sem.-Uebgn. 1½ pg.

IV. Medizinische Fakultät.

Dekan: J. **Rückert.**

Pff. ord.: Em. **Kraepelin** (15.2.56) psychiatr. Klin. 2 m. 2 p.; Anltg. z. wiss. Arbtn. pg. — Ottm. **v. Angerer,** Exz. (17.9.55) Ⓚ chir. Klin. 6 p.; allg. Chir. 4 p.; Arbtn. f. Geübt. tägl. g. — M. **v. Gruber** (6.7.53) Bakteriol. u. Hyg. I. 5 p.; hyg. Prakt. (m. Kaup u. Süpfle) 2 m. 2 p.; soz.-hyg. Sem. f. Vorger. u. Arzte (m. Kaup) 1 m. 2 pg.; Arbtn. f. Geübt. tägl. pg. — F. **v. Müller** (17.9.58) med. Klin. f. Anf. 6 p.; Perkuss. u. Auskultat. f. Anf. Krkhtn. d. Respirat.-Org. 2 ö.; Arbtn. f. Geübt. pg. — H. **v. Tappeiner** (28.11.47) Pharmakol. 4 p.; Arzneidispens. f. Vorger. 2 m. 2 pss.; Arbtn. im Inst. (m. Jodlbauer) tägl. g. — C. **v. Heß** (7.3.63) ophthalmol. Klin. u. Poliklin. m. operativ. Demonstr. 6 p.; Funkt.-Prüfg. u. Augenspiegelkurs (m. Lohmann u. Gilbert) 2 m. 2 pss.—Alb. **Döderlein** (5.7.60) geburtsh.-gynäkol. Klin. m. klin. u. poliklin. Geburtsbeobachtgn. u. Touchierübgn. 6 p. — J. **Rückert** (28.12.54) Osteol., Myol., Splanchnol. 9 p.; Präparierübgn. tägl. p.; Arbtn. f. Geübt. tägl. pg. — **E. v. Romberg** (5.11.65) med. Klin. f. Vorger. 6 p.; Arbtn. im Labor. f. Geübt. (m. Schlayer od. Straub) ganztg. pg. — Siegfr. **Mollier** (9.7.66) Histol. 6 p.; mikrosk.-anat. Uebgn. 6 p.; mikrotechn. Kurs f. Anf. 3 p.; Arbtn. f. Geübt. tägl. pss. — M. **Borst** (19.11.69) Ⓚ spez. pathol.

Digitized by Google

Anat. (m. Hueck) 5 p.; Kurs d. pathol. Histol. (in 2 Abt.) je 2 m. 2 pss.; pathol.-anat. Demonstr.-Kurs 2 pss.; Arbtn. f. Geübt. tägl. pg. — O. **Frank** (21. 6. 65) Exp.-Physiol. 6p.; physiol. Prakt. 2 m. 4 pss.; Prinzipien d. Stoffwechsels 1 pg.; Arbtn. f. Geübt. ganztg. pg. — Meinh. **v. Pfaundler** (7 6. 72) Klin. u. Poliklin. d. Kinderkrkhtn. inkl. Physiol. u. Pathol. d. Säuglingsernährg. 3 m. $1^1/_2$ p. — Fritz **Lange** (21. 6. 64) Ⓚ orthop. Klin. 2 ö.; orthop. Poliklin. 6.

Pff. hon.: O. **Messerer** (31. 1. 33) Ⓚ f. prakt. Ärzte wicht. Medizinalgesetze 1 p. — M. **Stumpf** (7. 3. 52) Ⓚ üb. Geburtsh. 4 p. — K. **v. Seydel** (16. 9. 53) Ⓚ Kriegschir. 1 ö. — A. **Dieudonné** (29. 8. 64) Ⓚ (Hyg.) liest nicht. -- Alfr. **Schönwerth** (6. 9. 65) Ⓚ Chir. d. Bauchhöhle 1 p.; chir. Topogr. am Lebenden 1 p.

Etatsm. Pff. ext.: K. **Posselt** (8. 9. 37) (Dermatol.) liest nicht. — Ferd. **Klaußner** (28. 5. 47) Ⓚ chir. Poliklin. 6 m. 2; chir. Propädeut. 3 p.; spez. Chir. 2 p. — H. **Rieder** (3. 12. 58) Ⓚ röntgenol.-Diagnost. (m. bes. Berücks. d. inn. Med.) 2 p.; physikal. Ther. 1 p. — Jak. **Bertea** (14. 1. 55) Ⓚ Klin. d. Zahn- u. Mundkrkhtn. f. Stud. d. Zahnhlkde. (f. Anf. u. Vorger.) sowie f. Med. 2 m. $1^1/_2$ p.; Pathol. d. Zahn- u. Mundkrkhtn. (m. Ahrens) 4 p.; ausgew. Kap. d. Zahnhlkde. (m. Ahrens) 2 p. — K. **Seitz** (4. 2. 58) Ⓚ pädiatr. Poliklin. 4; diagnost.-therapeut. Kurs d. Kinderkrkhtn. (m. Hecker) 2 m. 2 pss.; Perkuss. u. Auskultat. f. Anf. 2 pss. — R. **May** (7. 1. 63) med. Poliklin.: Demonstr. tägl., Sprechstdn. 2.; Infekt.-Krkhtn. 2 ö.; Labor.-Arbtn. f. Geübt. — Hans **Neumayer** (12. 4. 66) laryngo-rhinol. Poliklin. 6 m. 2; laryngo-rhinol. Klin. 2 p.; laryngo-rhinosk. Kurs 2 pss.; bronchoösophagosk. Kurs 1 pss. — Bernh. **Heine** (15. 3. 64) Ⓚ Klin. d. Erkrkgn. d. Ohres 2 p.; Ohrenspiegelkurs (in Grupp.) je 1 pss.; Arbtn. in d. Ohrenpoliklin. 6 m. 2; Ohroperat.-Lehre m. Uebgn. 2 pss.; Arbtn. f. Geübt. ganztg. pg. — Jos. Alb. **Amann** (1. 7. 66) propädeut.-gynäkol. Klin. 4 p.; klin. Demonstr. dazu 4 pg.; Arbtn. in d. H. gynäkol. Klin. tägl. pg. — O. **Walkhoff** (23. 4. 60) konserv. Zahnhlkde. 6 m. 2 pss. — W. **Herzog** (27. 2. 50) Ⓚ chir. u. orthop. Klin. 2 ö.; Verbandkurs m. prakt. Uebgsstdn. u. Besprechg. d. Fraktur. u. Luxat. 3 pss. — Leo Ritter **v. Zumbusch** (28. 6. 74) Ⓚ Klin. u. Poliklin. d. Haut- u. Geschl.-Krkhtn. 5 p.; Arbtn. in d. dermatol. Poliklin. 5. — Ignatz **Kaup** (11. 1. 70) Ⓚ soz. Hyg. I. 2 p.; s. a. Pf. ord. v. Gruber. — G. **Klein** (4. 1. 62) Einf. in d. Gynäkol., f. Ungeübt. 4 p.; gynäkol. Poliklin. f. Geübt. (in Grupp.) 4; gynäkol. Strahlenbehdlg. 1 ö. — H. **Merkel** (7. 6. 73) Ⓚ gerichtl. Med. f. Med. 3 p., f. Jur. 2 p.; gerichtl.-med. Kurs pss.; Arbtn. f. Vorger. tägl. pg.

Nichtetatsm. Pff. ext.: K. **Schloesser** (2. 6. 57) Ⓚ Untersuchgsmethdn. d. Auges u. ophthalmol. Diagnost. 4 pss.; Arbtn. f. Geübt. tägl. pg. — A. **Schmitt** (21. 8. 65) Verbandkurs, Fraktur. u. Luxat., m. prakt. Uebgn. 3 pss.; Unfallhlkde. (Verletzgn., deren Folgen u. Begutachtg.) f. Med. u. Jur. 1 ö. — Gg. **Sittmann** (9. 4. 65) Ⓚ innere Unfallsfolgen 1 ö. — L. **v. Stubenrauch** (30. 5. 65) Ⓚ Verbandkurs 2 p. — Hans **Gudden** (8. 7. 66) Ⓚ psychiatr. Poliklin. 1 p.; üb. jugendl. Schwachsinnsformen, Psychos. u. üb. Hilfsschulwes. 1 p. — Alb. **Jedlbauer** (27. 4. 71) Ⓚ neuere Arzneim. 1 pss.; s. a. Pf. ord. v. Tappeiner. — Jul. **Feßler** (4. 5. 62) Ⓚ chir. Diagnost. u. Ther. m. Operat. 2 p.; erste

Digitized by Google

Hilfe 1 ö. — O. **v. Sicherer** (19. 11. 69) ophthalmol.-propädeut. Kurs 2 p. — Fritz **Salzer** (4. 3. 67) Ⓚ Augenspiegelkurs 1 m. 2 pss. — L. **Lindemann** (17. 12. 68) Kurs d. Elektrodiagnost. u. -ther. 1 pss. — L. **Neumayer** (12. 4. 66) Ⓚ Gefäßl. 2 p.; Zelle u. Gewebe 1 ö.; vergl. Entw.-Gesch. d. Zentralnervensyst. d. Wirbeltiere u. d. Mensch. 1 ö.; topogr.-anat. Demonstr.-Kurs 6 p.; Anat. am Lebenden u. ihre Anwendg. in d. bildend. Kunst, f. all. Fak. 2 p. — F. **Wanner** (23. 8. 70) Ohrenspiegelkurs u. propädeut. Klin. 1 m. 2 pss.; Kurs d. funktionell. Prüfg. d. Ohres 2 pss.; spez. Pathol. u. Ther. d. Ohrenkrkhtn. 1 ö.; otiatr. Prakt. f. Vorger. (Untersuchg. d. Ohres im Kindesalt.) 2 ö. — W. **Kattwinkel** (27. 3. 66) Ⓚ Krkhtn. d. Gehirns u. Rückenmarks 1 ö. — H. **Kerschensteiner** (17. 5. 73) Gesch. d. Med. I (Altert.) 1 ö. — Hub. **Gebele** (28. 10. 73) Ⓚ chir. Diagnost. u. Ther. 3 p.; moderne Wundbehdlg. 1 ö. — Jos. **Trumpp** (6. 10. 67) Ⓚ Intubat. u. Tracheotomie 1 pss. — Rud. **Hecker** (21. 10. 68) körperl. Erziehg., f. all. Fak. 1 p.; s. a. Pf. ext. Seitz. — Frhr. **v. Notthaft** (10. 9. 68) Ⓚ Hautkrkhtn. u. Kosmet. 2 ö. — Siegfr. **Oberndorfer** (24. 6. 76) Ⓚ pathol.-anat.-diagnost. Kurs 1 pss.; pathol.-histol. Demonstr.-Kurs f. Geübt. 2 pss. — Alex. **Schmincke** (19. 9. 77) Ⓚ Erkrkgn. d. Knochen, Muskeln u. d. Nervensyst. 5 p.; Sektionstechnik 4 m. $1^1/_2$ pss.; pathol.-histol. Technik 1 m. 2 pss. — Rud. **Grashey** (24. 2. 76) Ⓚ Verbandkurs, Vorstellg. u. Behdlg. v. Fraktur. u. Luxat. 1 m. 2 + 1 pss.; Röntgenkurs 2 pss.; Schmerzverhütg. in d. Chir. 1 ö. — O. **Neubauer** (8. 4. 74) klin. Visite m. prakt. Uebgn. am Krknbett. 2 m. 2 pss. — E. **Hellner** (25. 7. 76) pathol. Physiol. II (Atmg., Blut, Nervensyst.) 1 p. — W. **Lohmann** (25. 11. 78) Erkrkgn. d. Auges in ihr. Beziehgn. z. Allg.-Erkrgn. 1—2 p.; s. a. Pf. ord. v. Heß. — Walt. **Brasch** (28. 1. 78) Ⓚ Pathol. u. Ther. d. Magen- u. Darmerkrkgn. 1 ö.; Volkskrkhtn. u. ihre Bekämpfg., f. all. Fak. 1 ö. — Walt. **Spielmeyer** (23. 4. 79) Ⓚ normale u. pathol. Anat. d. Hirnrinde 1 p. — K. **Schlayer** (21. 10. 75) Ⓚ Perkuss. u. Auskultat. f. Geübt. (m. Otten) (in Grupp.) je 1 m. 2 pss.; physikal. Ther. 1 p.; Nierenkrkhtn. 2 p.; s. a. Pf. ord. v. Romberg. — W. **Specht** (23. 4. 74) Ⓚ kriegspsychiatr. Erfahrgn. 1 ö. — Alb. **Uffenheimer** (24. 5. 76) prakt. Kurs d. Säuglingskrkhtn. 2 pss.; soz. Jugendfürsorge, f. all. Fak. 1 pss. — Hans **v. Baeyer** (28. 2. 75) Ⓚ Massage, Gymnast. u. Orthop., f. Med. 1 ö.; Orthop. in d. inn. Med. 1 ö. — K. **Süpfle** (9. 12. 80) Impfkurs 1 pss.; s. a. Pf. ord. v. Gruber. — G. **Freytag** (16. 8. 76) vergl. Anat. u. Physiol. (Organol.) d. Sehorgans, f. Med., Zool. u. Veter. 2 p.; Augenspiegelkurs 1 m. 2 pss.; Arbtn. im Labor. tägl. pg. — E. **Rüdin** (19. 4. 74) gerichtl.-psychiatr. Demonstr. f. Jur. u. Med. $1^1/_2$ p. — Fel. **Plaut** (7. 7. 77) klin. Psychiatr. $1^1/_2$ p. — Alb. **Hasselwander** (2. 4. 77) Ⓚ angew. Anat. am Lebenden m. bes. Berücks. d. Röntgenbildes 2 p.; Grundz. d. Anat., insbes. f. Turnl. 2 + 1 m. 2 pss.; topogr.-anat. Demonstr.-Kurs (m. Wassermann) 3 m. 2 p. — Harry **Marcus** (3. 2. 80) Ⓚ Anat. d. sympathisch. u. peripher. Nervensyst. (ohne Hirnnerven) 2 p.; Morphol. d. Kopfes 1 p. — Rud. **Schneider** (30. 10. 74) Ⓚ Schulhyg. 1 m. 2 p.; Bakteriol. d. Auges 1 ö. — M. **Isserlin** (1. 3. 79) Ⓚ Psychother. 1 p.; psychotherapeut. Kurs 1 m. 2 pss. — E. **Edens** (20. 8. 76) mikrosk.-chem. Kurs 2 m. 2 pss.; Ther. inn. Krkhtn. 1 ö. — W. **Gilbert** (3. 11. 79) Ⓚ Kurs d. pathol. Anat. u. Histol. d. Auges 3 pss.; s. a. Pf.

Digitized by Google

ord. v. Hess. — Aug. **Luxenburger** (30. 7. 67) Ⓚ Chir. d. Mundhöhle u. Nachbarorg. (chir. Demonstr.) 1 p.; Nachbehdlg. Chir.-Kranker 1 ö. — Frz. **Weber** (22. 10. 77) theoret. Geburtsh. 4 pss.; geburtsh. Untersuchgskurs 4 pss.; geburtsh. Operat.-Kurs m. Uebgn. am Phantom 4 pss. — Hugo **Kämmerer** (1. 10. 78) Ⓚ Pathol. u. Ther. d. Blutkrkhtn. 1 ö.; diagnost. Uebgn. 1 pss.; Kurs d. klin. Bakteriol. u. Immunit.-Lehre, Diagnost. d. Infekt.-Krkhtn. 3 pss. — W. **Heuck** (24. 1. 76) Strahlentheor. (prakt. Kurs) 2 pss.; infekt. Erkrkgn. d. Mundhöhle, f. Med. u. Zahnärzte 1 ö. — M. Octavio **Otten** (24. 5. 77) Ⓚ Kurs d. neurol. Diagnost. 1 m. 2 pss.; s. a. Pf. ext. Schlayer. — Eberh. **Veiel** Ⓚ klin. Chem. u. Mikrosk. 2 m. 2 pss.; therapeut. Technik d. inn. Med. 1 pss. — Alw. **Aoh** (1. 3. 75) chir. Diagnost. u. Ther. inkl. chir. Untersuchgsmethdn. 4 p.; Kurs d. Endosk. 1 pg.; chir.-anat. Topogr. am Lebenden 1 ö.

Dozz.: Rob. **Ziegenspeck** (15. 1. 56) Ⓚ Kurs geburtsh. Operat. am Phantom 2 m. 2 p.; Kurs gynäkol. Diagn. u. Ther. 2 m. 2 p. — Eug. **v. Malaisé** (20. 1. 75) Ⓚ klin. Demonstr. Nervenkranker 2 ö. — Alfr. **Kantorowicz** (18. 6. 80) Ⓚ konserv. Zahnhlkde. m. bes. Berücks. d. pathol. Histol. d. Zähne 2 p.; Zahn- u. Munderkrkgn. bei Allg.-Leiden 1 p. — R. **Bestelmeyer** (30. 3. 78) Ⓚ plast. Chir. 1 ö. — Werner **Hueck** (18. 4. 82) Ⓚ Pathol. d. inn. Sekretion u. d. Geschwülste 2 pss.; s. a. Pf. ord. Borst. — L. **Kielleuthner** (18. 4. 76) Ⓚ Klin. d. Harnkrkhtn. m. bes. Berücks. d. modern. Untersuchgsmethdn. 1 pg.; Kurs d. Cystosk. u. d. Ureterenkatheterism. 1 m. 2 pss. — Alfr. **Groth** (16. 10. 76) Theor. u. Methodik d. med. Statist. 1 ö; med.-statist. Arbtn. 1 pg. — Gottfr. **Böhm** (10. 12. 79) diagnost.-therapeut. Uebgn. an poliklinisch. Kranken 1—2 pss.; röntgenol. Diagnost. inn. Krkhtn. 2 p. — Hans **Ahrens** (26. 3. 83) Ⓚ zahnärztl. Materialienkde. 3 p.; s. a. ext. Berten. — Th. **Gött** (8. 11. 80) Nervenkrkhtn. u. Psychopathol. d. Kindesalt. 2 p.; körperl. u. geist. Entw. d. Kindes, f. all. Fak. 1 ö. — W. Frhr. **v. Stauffenberg** (24. 3. 79) Grundlag. u. Methoden d. Psychother. 2 p.; neurol. Kolloqu. 1 ö. — Rud. **Allers** (13. 1. 83) Ⓚ körperl. Erscheingn. d. Irreseins 1 p.; Arbtn. im Labor. 1 pg. — O. **Eisenreich** Ⓚ geburtsh. Sem. 2 pss. — F. **Wassermann** Ⓚ d. zellular. Grundlag. d. Vererbg. 2 p.; s. a. Pf. ext. Hasselwander. — L. **Haymann** (10. 4. 77) Ⓚ Pathol. u. Ther. d. Nasen-, Rachen- u. Halskrkhtn. 1 ö.; otosk.-rhinolaryngol. Kurs 3 pss. — Er. **Benjamin** Ⓚ Infekt.-Krkhtn. im Kindesalt. 2 pss. — H. **Straub**, Perkuss. u. Auskultat. f. Geübt. 2 m. 2 pss. — K. **Lexer** Ⓚ Schmerzverhütg. in d. Chir. 1 ö.; prakt. Kleinchir. 2 p. — R. **Hoffmann**, Erkrkgn. d. ober. Luftwege u. d. Gehörorg. 2 p.; oto-laryngol. Spiegelkurs 2 p. — K. E. **Ranke**, physikal. Diagnost. d. Lungenerkrkgn. 2 pss. — **v. Seuffert**, gynäkol. Untersuchgskurs 4 pss.; gynäkol. Strahlenther., f. Ärzte u. Stud. 1 ö.

Lehrer: Pf. Fritz **Meder** (1862) Ⓚ Phantomkurs d. Zahnersatzkde. f. Anf. 3 pss.; Zahn- u. Kieferersatz 8 pss.; Kronen- u. Brückenarbtn. 3 pss.; zahnärztl. Orthop. 1 ö.

V. Tierärztliche Fakultät.

Dekan: K. **Giesenhagen.**

Pff. ord.: Mich. **Albrecht** Ⓚ Tierzucht II. 5+1 m. 2 p.; Beurteilg.

Digitized by Google

d. Haustiere (Körperbau u. Leistg.) 2 p.; Maßnahmen z. Förderg. d. Tierzucht 1 p. — Erw. **Voit**, Exp.-Physiol. 6 p.; physiol. Prakt. 2 m. 2 pss.; Ernährgs.- u. Futtermittell. 2 p.; Milch- u. Futtermitteluntersuchg., chem. Tl. 1 m. 2 pss.; Kolloqu. 1 pg.; Labor.-Arbtn. f. Geübt. tägl. pss. — Jos. **Brandl**, Arzneimittell. u. Toxikol. 3 p.; chem. Kurs 2 m. 2 p.; pharmaz. Kurs (in 2 Grupp.) je 3 p.; Labor.-Arbtn. f. Geübt. tägl. pss. — K. **Giesenhagen**, allg. Botan. 4 p.; Futter- u. Giftpflanz. 1 p. — Ant. **Stoß**, Anat. 5 + 1 m. 2 p.; topogr. Anat. 1 p.; Praeparierübgn. ganz- u. halbkursig pss.; Labor.-Arbtn. f. Geübt. tägl. pss. — Jos. **Mayr**, allg. Chir. 6 p.; Gesch. d. Tierhlkde. 1 p.; Augenhlkde. I. 1 p.; chir. Propädeut. 1 pg.; chir. Klin. 6 p.; chir. Poliklin. tägl. pss.; klin. Behdlg. 6 p.; Ophthalmosk. 1 p.; Kurs dazu 1 p.; Labor.-Arbtn. f. Geübt. tägl. pss.; s. a. Pf. ord. v. Vaerst. — Frz. **Schmitt**, spez. Pathol. u. Ther. II. 5 p.; allg. Ther. 2 p.; med.-klin. Propädeut. 4 p.; med. Klin. 6 p.; Poliklin. (in Grupp.) tägl. pss.; klin. Behdlg. 6 pg.; Labor.-Arbtn. f. Geübt. tägl. pss. — G. **v. Vaerst** ℞ (durch Pf. Mayr) ambulator. Klin. (m. Schmitt) tägl. pss.; Untersuchgn. auf Gewährsmängel 1 m. 2 p.; Veter.-Polizei 3 p.; Prakt. in d. Staatstierhlkde. 1 m. 2 p.

Pf. hon.: Th. **Kitt**, allg. Pathol. u. pathol. Anat. d. Haustiere 4 p.; Sektionsübgn. u. pathol.-anat. Vorzeiggn. 1 m. 2 p.; Sektionen tägl. pg.; Labor.-Arbtn. f. Geübt. tägl. pss.

Etatsm. Pf. ext.: Erw. **Moser** ℞ Hufkrkhtn. 2 p.; Hufkde. 2 m. 2 p.

Nichtetatsm. Pf. ext.: M. **Müller** ℞ üb. Infektion m. bes. Berücks. d. Fleischhyg. 1 p.

Lehrer: **Mölter**, Fleischbeschau 1 m. 2 p.

Beauftr. Doz.: Pf. ext. K. **Süpfle** (9. 12. 80) (med. Fak.) Hyg. I. 1 m. 2 + 1 p.; hyg.-bakt. Prakt. (m. v. Gruber) 1 m. 2 p.

VI. Philosophische Fakultät.

I. Sektion.

Dekan: Alb. **Rehm**.

Pff. ord.: Iw. **v. Müller** (20.5.30) (klass. Philol.) i. R. — J. **Friedrich** (5.6.36) (Gesch.) dgl. — E. **Kuhn** (7. 2. 46) Anfgsgrde. d. Pali-Spr. 4 p.; Sem. f. arische Philol. (Uebgn.) ö. — H. **Paul** (7. 8. 46) dtsch. Grammat. 4 p. Derselbe tritt in d. Ruhest. — Clem. **Baeumker** (16. 9. 53) Logik u. Erkenntnisl. 4 p.; Philos. d. Mittelalt. 1 m. 2 p.; Sem. (Kants Kritik d. rein. Vernunft) 1 m. 2 pg. — Sigm. **v. Riezler** (2. 5. 43) älteste Gesch. Bayerns bis z. Kaiser Ludw. d. Bayern 4 p.; krit. Uebgn. 1 1/2 ö. — H. **v. Grauert** (7.5.60) dtsch. Kaiserzeit d. Mittelalt. 4 p.; weltgesch. Entw. seit 1901 2 p.; krit. Uebgn. 1 1/2 ö. — O. **Crusius** (20. 12. 57) griech. Lit. (attische u. hellenist. Zeit) 4 p.; philol. Sem., Oberkurs (Euripides Kyklops) 1 m. 2 pg. — Ulr. **Wilcken** (18. 2. 62) röm. Gesch. I. 4 p.; althistor. Sem. (krit. Uebgn. z. Gesch. Alexand. d. Gr.) 1 m. 2 pg.; Sem. (griech. Urkdn.) 1 pg. — Fritz **Hommel** (31. 7. 54) Arab., Forts. (leicht. Prosa) 2 p.; Keilschriftkurs, Forts. 2 p.; Sem. (relig.-gesch. Themata od. Südarab. 1 1/2 pss. — Er. **Marcks** (17. 11. 61) allg. Gesch. (Zeitalt. d. Renaiss. u. d. Reformat.) 4 p.; allg. Gesch. v. 1878 ab, f. all. Fak.

Digitized by Google

1 m. 2 p.; Uebgn. z. neuer. Gesch. (16. Jahrh.) 1 m. 2 pg. — Heinr. **Wölfflin** (21. 6. 64) Gesch. d. Zeichng. (neuere Zeit) 4 p.; Typen dtsch. Städtebaus $1^1/_2$ p.; Technik d. Beschreibg. v. Kunstwerk $1^1/_2$ ö. — Jos. **Schick** (21. 12. 59) Ⓚ Byron u. Shelley 4 p.; engl. Sem. (Chaucer-Uebgn.) 2 p. — Frz. **Muncker** (4. 12. 55) dtsch. Lit. (1815—1848) 4 p.; Rich. Wagners Schriften u. Dichtgn. 1 p.; dtsch. Sem. (Shakespeare in d. Gesch. d. dtsch. Lit.) 2 ö. — W. **Streitberg** (23. 2. 64) d. indogerm. Sprachwiss. 2 p.; got. Grammat. 2 p.; Sem. (sprachwiss. Uebgn.) 1 ö. — P. **Walters** (1. 9. 58) Kunstgesch. d. hellenist. u. röm. Zeit 2 p.; archäol. Uebgn. 1 m. 2 ö. — K. **Weyman** (20. 6. 62) röm. Lit. im Zeitalt. d. Republik 4 p.; neuere Erscheingn. u. Kontroversen auf d. Gebiete d. klass. u. altchristl. Philol. 1 p.; philol. Sem. (Apuleius, Amor u. Psyche) 1 ö. — F. **Vollmer** (14. 11. 67) Tacitus' Germania 2 p.; philol. Sem., Unterkurs (Statius' Silvae) 1 m. 2 ö. — F. W. v. **Bissing** (22. 4. 73) Kunst d. alt. Ägypter 2 p.; altägypt. Texte f. Vorger. 1 pg. — Alb. **Rehm** (15. 8. 71) Demosthenes' Kranzrede 3 p.; Theor. u. Praxis d. Erziehg. bei Griech. u. Römern 1 m. 2 p.; philol. Sem., Mittelkurs (Platons Symposion) 1 m. 2 ö. — Er. **Berneker** (3. 2. 74) Ⓚ Russ. f. Vorger. 2 p.; Sem. (Einf. ins Bulgarische) 2 pg. — K. **Vossler** (6. 9. 72) Ⓚ frz. Lit. (Zeitalt. Ludw. XIV.) 4 p.; roman. Sem. (altfrz. Uebgn.) 1 m. 2 pg.; Anltg. z. wiss. Arbtn. 1 p. — A. **Sandberger** (19. 12. 64) Gesch. d. musikal. Dramas u. d. Oper 4 p.; Uebgn. f. Anf. u. Vorger. 14 tg. 1 m. 2 p.; Harmoniel. f. Anf. 2 p. — Er. **Becher** (1. 9. 82) (Münster) Psychol. 4 p.; psychol. Kolloqu. (m. Bühler) 2 pg.; exp.-psychol. Arbtn. (m. Bühler) f. Vorger. tägl. pss. — Aug. **Heisenberg** (13. 11. 69) Ⓚ histor. Grammat. d. Vulgärgriechisch 2 p.; Konstantinopel im Mittelalt. 1 p.; Sem.-Uebgn. 1 m. 2 pg. — Fr. W. **Foerster** (1869) neuere pädag. Theor. u. Bestrebgn. 1 m. 2 p.; moderne Jugend u. relig. Erziehg. 1 p.; pädag. Sem. (Pestalozzis Lebenswerk) 1 m. 2 ö. — Lucian **Scherman** (10. 10. 64) Völkerkde. Britisch-Indiens 2 p. — K. v. **Kraus** (20. 4. 68) (Wien) [Nachf. d. Pf. ord. H. Paul (i. R.)] (dtsch. Philol.) kündigt später an.

Pff. hon.: Frz. v. **Reber** (10. 11. 34) (Kunstgesch.) i. R. — Jos. **Schnitzer** (15. 6. 59) Relig. d. Primitiven u. Relig. d. asiat. Kulturvölker 2 p. — K. **Mayr** (28. 3. 64) (Kulturgesch.) kündigt später an. — Mich. **Doeberl** (15. 1. 61) Gesch. d. modern. Staates in Bayern (19. Jahrh.) 2 p.; Uebgn. dazu 1 ö. — K. **Voll** (18. 7. 67) frz. u. dtsch. Malerei im 19. Jahrh. 4 p.; kunstgesch. Uebgn. 1 m. 2 p. — P. **Joachimsen** (12. 3. 67) Gesch. d. dtsch. Nationalbewußtseins 1 m. 2 p.; Uebgn. z. Didakt. d. Geschichtsunterr. $1^1/_2$ ö. — Gg. **Habich** (Numismat.) kündigt später an. — Heinr. **Buchenau** (Numismat. d. Mittelalt.) dgl.

Etatsm. Pff. ext.: K. **Glittler** (26. 1. 48) Einltg. in d. Philos. u. formale Logik 4 p. — R. v. **Heckel** Ⓚ lat. Paläogr. 4 p.; Kaiser- u. Papsturkdn. 4 p.; Uebgn. 1 m. 2 pg.

Nichtetatsm. Pff. ext.: K. **Borinski** (11. 6. 61) Naturalism. u. Symbolism. in d. Lit. d. 19. Jahrh. 1—2 p.; Sem.-Uebgn. (Lessings Laokoon) 1 m. 2 ö. — K. **Dyroff** (25. 2. 62) Ⓚ altägypt. Schrift u. Spr. 4 p.; Gesch. d. semit. Sprachen 1 p. — H. **Frhr. v. d. Pfordten** (5. 7. 57) Beethoven 4 p. — R. **Simon** (10. 9. 65) Ⓚ (ind. Philol.) kündigt später an. — E. **Lindl** (23. 4. 72) hebr. Grammat. 2 p.; althistor. Keilschrifttexte 2 p.; Relig., Gesch. u. Sprachen uns. heut. Orientvölker 2 p. — Th. **Kroyer**

Digitized by Google

(6. 9. 73) Musikgesch. d. Mittelalt. 1 p.; Stilkrit. 1 m. 2 p. — F. G. **v. d. Leyen** (19.8.73) Mhd. f. Anf. 2 p.; Poetik 2 p.; dtsch. Mythol. $1^1/_2$ p.; dtsch. Zeitgswes. u. dtsch. Bildg., f. all. Fak. 1 ö.; Uebgn.: a) dtsch. Spielmanns-Dichtg., Lekt. d. Gudrun $1^1/_2$ pss., b) Probl. aus Goethes Faust 1 pss.—Alex. **Pfänder** (7.2.70) sachl. histor. Einltg. in d. Philos. 4 p.; Sem.-Uebgn. (Probl. d. Ethik) 1 m. 2 pss. — Sigm. **Heilmann** (19. 3. 72) Einf. ins histor. Studium 4 p.; mittelalt. Staatenwelt v. Karl d. Gr. bis z. Ende d. Kreuzzüge 1 ö.; event. f. Pf. v. Heckel: Einf. in d. Paläogr., in d. Urkdnlehre 2 p.; Sem.-Uebgn. f. Anf. u. Vorger. je $1^1/_2$. — Th. **Bitterauf** (7. 10. 77) (Gesch.) beurl. — Aug. **Rosenlehner** (1. 8. 74) Gesch. d. dtsch. Handels (bis Anf. d. 19. Jahrh.) 2 p. — Leo **Jordan** (28. 9.74) histor. frz. Grammat. II (Formenl.) 4 p.; d. moderne frz. Drama 1 p. — F. **Wilhelm** (22. 2. 82) mhd. Grammat. 2 p.; Wolframs Parzival 2 p.; altengl. Uebgn. f. Anf. 2 p.; Ahd. f. Anf. 2 p.; altnord. Kurs, Forts. 1 pg. — Gottfr. **Hartmann** (12. 9. 50) Einf. ins Italien., f. all. Fak. 2 p.; Petrarca u. s. Nachahmer 2 p.; frz. Lit. (Zeit d. Romantik) 2 p.; Calderons La vida es sueño 1 p. — E. **v. Aster** (18. 2. 80) Gesch. d. neuer. Philos. (v. d. Renaiss. an) 4 p.; Goethes Faust 1 p.; Sem. (Gesch. d. engl. Philos. v. Locke bis Hume) 1 pss. — Berth. **Maurenbrecher** (15. 8. 68) Ⓚ histor. lat. Synt. 3 p.; lat. Elem.-Kurs I. 2 m. 2 pss.; philol. Sem. (lat. Stilübgn. u. kursor. Lekt.) 1 ö. — Mor. **Geiger** (26. 6. 80) Ⓚ Psychol. d. Verbrechens 1 p.; Uebgn. (Descartes' Meditationes de prima philosophia) 1 pg.—Arth. **Kutscher** (17. 7. 78) Ⓚ dtsch. Lit. 1870—1914 4 p.; dtsch. Soldatenlieder, Texte u. Singweisen 1 p.; Gesch. d. Dramaturg. (Uebgn.) 1 m. 2 p.; Uebgn. in lit. u. dramat. Kritik 1 m. 2 p.; Rhetorik u. Vortragskunst 2 p. — Aloys **Fischer** (10. 4. 80) allg. Gesch. d. Philos. 4 p.; Philos. d. Kultur 1 p.; Aesthet. d. Architektur, d. Kunstgewerbes u. d. Zierkunst 1 p. — K. **Bühler** (27. 5. 79) Ⓚ Sprachpsychol. 2 p.; Uebgn. z. Denkpsychol. 1 m. 2 pss.; s. a. Pf. ord. Becher. — Hugo **Kehrer** (27. 4. 76) Ⓚ ital. u. span. Malerei im Zeitalt. d. Barock 4 p.; dtsch. Plastik (15. u. 16. Jahrh.) 1 m. 2 p.; Führgn. durch d. A. Pinakothek 1 p. — Hans **Meyer** (18. 12. 74) Kant u. d. Philos. u. d. Geistesleben d. 19. Jahrh. 2 p.; Arth. Schopenhauer u. Fr. Nietzsche 1 p.; Uebgn. z. Philos. Platons 1 pg. — F. **Strich** (13. 12. 82) dtsch. Lyrik v. d. Anf. bis z. Romantik 2 p.; Uebgn. z. Dichtg. d. 19. Jahrh. 1 pg. — Alfr. **Brunswig** (3. 6. 77) Ⓚ Ethik 2 p.; Naturphilos. 2 p.; Probl. d. Willensfreiht. 1 p. — G. **Kafka** (23. 7. 83) Ⓚ (Philos.) kündigt später an.

Dozz.: E. **Kieckers** (27. 9. 82) Altengl. (Forts.) 1 p.; Vulgärlat. 1 p.; kursor. lat. Lekt. 2 pss.; lat. Elem.-Kurs II 4 pss.; kursor. griech. Lekt. 2 pss.; griech. Elem.-Kurs II 4 pss. — L. **Steinberger** (12. 8. 79) prakt. Uebgn. z. mittelalt. u. neuer. Gesch. 1 p.; event.: polit. u. kirchenpolit. Publizistik Deutschlds., Italiens u. Frankr. im Mittelalt. 1 p. — M. **Buchner** (14. 9. 81) geschichtl. Prakt., insbes. f. Anf. 2 p.; geschichtl. Uebgn. f. Vorger. 2 p. — P. **Lehmann** (13. 7. 84) krit. Uebgn. an lat. Dichtgn. d. Mittelalt. 1 m. 2 p.; Uebgn. z. lat. Paläogr. u. Handschriftnkde. $1^1/_2$ pg. — F. **Zucker** (30. 6. 81) Ⓚ Sophokles' Ödipus auf Kolonos 2 p.; philol. Sem. (lat. u. griech. Stilübgn.) (m. Maurenbrecher u. Kieckers) 1 ö.; lat. od. griech. Elem.-Kurs I. oder II. (m. Maurenbrecher u. Kieckers) 2 m. 2 pss. — K. **Süßheim** (21.1.78)

Digitized by Google

Neuarab. f. Anf. 2 p.; Türk. f. Anf. 2 p.; Türk. II. 2 p.; türk. Lekt. f. Vorger. 2 p.; pers. Lekt. 2 p. — Em. **Wolff** (11. 10. 79) engl. histor. Grammat. 4 p.; engl. Lit. im 18. Jahrh. 2 p.; event. f. Pf. Schick: engl. Sem. (Uebgn.) 2 ö. — Aug. **Mayer** (27. 10. 85) oberital. Malerei (14.—16. Jahrh.) 3 p.; Uebgn. 1 m. 2 p.; Führgn. durch d. N. Pinakothek u. Schackgalerie 1 p. — Gg. **Lippold** (21. 2. 85) Ⓚ d. griech. Heldensage in d. bildend. Kunst 2 p. — Er. **König** (1881) d. dtsch.-frz. Krieg 1870/71 u. d. Reichsgründg., f. all. Fak. 1 p.; quellenkrit. Uebgn. f. Anf. 1 ö. — R. **Pauli** Ⓚ Marc Aurel 1 p. — Eug. **Lerch** Ⓚ frz. Stilist. 2 pss.; frz. Lit. im 19. Jahrh. 2 pss. — Aug. **Gallinger** (11. 8. 71) Ⓚ Grundfrag. d. Völkerpsychol. 4 p.; Wahnideen im Völkerleben 1 p.; Uebgn. üb. log. Probl. 1 p. — P. **Frankl** (22. 4. 78) roman. Baukunst 3 p.; Architektur d. Mittelalt. (Uebgn.) 1 m. 2 p.; architekturgesch. Forschg. im 19. Jahrh. 1 p. — Matth. **Meier** (12. 2. 80) Gesch. d. neuer. Philos. 4 p.; Sem.-Uebgn. üb. Leibniz 1 m. 2 pg. — **M. Ettlinger** Ⓚ allg. Gesch. d. Aesthet. 4 p.; Uebgn. dazu 1 pg. — V. **Klemperer** Ⓚ Voltaire 2 p.; Manzoni 2 p. — Walt. **Lehmann**, altmexikan. Kunst 1 pg.; altmexikan. Götterhymnen 1 pg. — Hans Heinr. **Borcherdt** Ⓚ kulturgesch. Grundlag. d. Sturm- u. Drangperiode 2 p.; Methodik d. Literaturwiss. 1 p.; dtsch. Metrik v. Opitz bis Klopstock 1 p.; Uebgn. z. älter. dtsch. Roman 1 m. 2 p. — O. **Maußer**, Altsächs. f. Anf. 2 p.; dtsch. Lit. im Mittelalt. 2 p.; Mundarten Bayerns 2 p.; Uebgn. $1^1/_2$ ö.

Lektt.: Jules **Simon** (6. 3. 70) f. Neuphilol.: Uebersetzgsübgn. 1 pg.; Uebgn. z. frz. Versl. 1 pg.; Interpret.-Uebgn. 1 m. 2 pg.; f. all. Fak.: a) frz. Lit. d. 16. Jahrh. 2 p., b) prakt. Uebgn. 2 p. — W. H. **Wells** (20. 9. 78) f. all. Fak.; engl. Uebgn. f. Anf. u. Vorger. je 2 p.; Lekt. e. engl. Textes 2 p.

Beauftr. Dozz.: A. **de Olea**, Spanisch f. Anf. u. Vorger. je 2 pg. — J. **Hack**, neuengl. Grammat. u. Uebgn. 2 p.

II. Sektion.

Dekan: Aug. Rothpletz.

Pff. ord.: L. **Radlkofer** (19. 12. 29) (Botan.) i. R. — A. **v. Baeyer, Exz.** (31. 10. 35) (Chem.) dgl. — P. **v. Groth** (23. 6. 43) physikal u. chem. Kristallogr. 5 p.; prakt. Uebgn. 1 m. 2 p.; kristallogr. Prakt. (m. Goßner) 2 m. 2 p.; Anltg. z. selbst. Arbtn. tägl. pss. — Konr. **Röntgen, Exz.** (27. 3. 45) Exp.-Phys. I. 5 p.; prakt. Uebgn. im Labor. (m. Koch u. Wagner) 3 m. 4 pss.; Anltg. z. selbst. Arbtn. tägl. pss. — Ferd. **Lindemann** (12. 4. 52) analyt. Geom. d. Ebene 4 p.; Diff.- u. Integr.-Rechng. II. 5 p.; Anwendg. d. Funkt.-Theor. auf d. Diff.-Gleichgn. 2 p.; mathem. Sem. $1^1/_2$ pg. — R. **v. Hertwig** (23. 9. 50) Zool. 5 p.; zool. Kurs 2 m. 2 p.; Arbtn. im zool. Inst. ganztg. pss. — Hugo **v. Seeliger** (23. 9. 49) theoret. Astron. 4 p.; Kolloqu. pg. — K **v. Goebel** (8. 3. 55) allg. Botan. 5 p.; mikrosk. Prakt. Kurs A u. B 1 m. 4 p.; Arbtn. im Inst. ganztg. pss. — J. **Ranke** (23. 9. 36) hatte angekündigt: Anthropol. I. 4 p.; Uebgn. u. Anltg. z. wiss. Arbtn. (m. Birkner) 6 m. 4 pg.; anthropol. Sem. (m. Birkner) 2 pg. Derselbe ist aber gestorben. — Aurel **Voß** (7. 12. 45) Diff.-Rechng.

Digitized by Google

4 p.; Uebgn. dazu 1 m. 2 pg.; Diff.-Geom. d. Kurv. u. Fläch. 4 p. — **Alfr. Pringsheim** (2. 9. 50) höh. Algebra 4 p. — Aug. **Rothpletz** (25. 4. 53) Entfaltg. d. Tier- u. Pflanzenreiches 4 p.; tekton. Geol. 1 p.; geol. Kolloqu. 2 pg.; geol.-paläontol. Prakt. u. Anltg. z. selbst. Arbtn. (m. Broili) tägl. pss. — Th. **Paul** (13. 2. 62) Ⓚ org. Chem. m. bes. Berücks. ihr. Anwendg. 5 p.; Nahrgsmittelchem. I. 1 m. 2 p.; pharmaz.-chem. Präparatenkde. (anorg.) 3 p.; chem. Prakt. ganz- od. halbtg. pss.; pharmaz.-chem. Prakt. ganz- od. halbtg. pss.; Uebgn. f. prakt. Apotheker. — Er. **v. Drygalski** (9. 2. 65) Ⓚ (Geogr.) kündigt später an. — Arn. **Sommerfeld** (5. 12. 68) Mechanik 4 p.; Uebgn. dazu 1 m. 2 pg.; Quantentheor. f. Vorger. 1 pg.; neuere Fortschr. in d. Atomist. u. Elektronik 1 p. — R. **Willstätter** (13. 8. 72) anorg. Exp.-Chem. 5 p.; prakt. Arbtn. im chem. Labor. (m. Prandtl u. Vanino) ind. anorg., (m. Dieckmann u. Wieland) ind. org. Abt.) ganztg. pss.; Labor.-Arbtn. f. vorger. Med. (m. Wieland) halb- od. ganztg. pss. — Leo **Graetz** (26. 9. 56) Exp.-Phys. I. 5 p.; physikal. Prakt. (Messgn. u. Demonstr.) 1 m. 4 pss.; Anltg. z. selbst. Arbtn. tägl. pg.

Pff. hon.: H. **Bruns** (1. 8. 62) Elem. d. höh. Mathem. u. darst. Geom., f. all. Fak. 4 p. — C. **Zimmer** (29. 9. 73) Naturgesch. d. heimisch. Wirbeltiere 2+1 m. 2 p.; Biol. d. Tiere I. 2 p. — Osk. **Loew**, chem. Tätigkt. d. nied. Pilze in Beziehg. auf Landw. u. Industrie 1 ö.

Etatsm. Pff. ext.: **K. Weinschenk** (6. 4. 65) allg. u. spez. Petrogr. 4 p.; Lagerstättenl. I. 1 m. 2 p.; Gebrauch d. Polarisat.-Mikroskops 1 m. 2 p.; Anltg. z. selbst. Arbtn. (Petrogr.) 5 m. 4 pss. — W. **Prandtl** (22. 3. 78) spez. anorg. Exp.-Chem. II. 4 p.; Prakt. f. Gasanal. 1 m. 4 p.; s. a. Pf. ord. Willstätter. — Fritz **Hartogs** (20. 5. 74) darst. Geom. I. 4 p.; Uebgn. dazu 1 m. 3 p. — O. **Renner** (25. 4. 83) Grundz. d. pflanzl. Stoff- u. Energiewechsels 1 p.; pflanzenphysiol. Prakt. 1 m. 3 p.; pharmakognost. Prakt. (in 2 Kurs.) je 1 m. 4 p.; Arbtn. physiol. Richtg. tägl. pg. — Heinr. **Wieland** (4. 6. 77) Fettreihe 3 p.; s. a. Pf. ord. Willstätter.

Nichtetatsm. Pff. ext.: Walt. **Dieckmann** (8. 10. 69) Chem. d. Alkaloide 1 ö.; s. a. Pf. ord. Willstätter. — E. Frhr. **Stromer v. Reichenbach** (12. 6. 71) Paläontol. d. Evertebraten (ohne Mollusken u. Molluskoideen) 2 p.; makrosk. u. mikrosk. Forschgsmethdn. d. Paläontol. 1 m. 2 pss.; Gebiß d. Wirbeltiere 1 ö. — Ferd. **Broili** (11. 4. 74) Mollusken u. Molluskoideen 2 p.; Geol. v. Bayern 1 p.; s. a. Pf. ord. Rothpletz. — E. **Großmann** (16. 2. 63) sphär. Astron. 3 p. — Ferd. **Birkner** (28. 12. 68) Pflanzen u. Tiere im Dienste d. Ur- u. Naturvölker 1 p.; Kulturbilder aus d. vorgesch. Bayern, f. all. Fak. 1 p.; Rassen u. Völker d. Menschht. 1 m. 2 p.; s. a. Pf. ord. Ranke. — G. **Hegi** (13. 11. 76) techn. Pflanzen u. Genußmittel 1 m. 2 p.; Flora d. Alpen 1 p. — Peter P. **Koch** (15. 3. 79) Ⓚ Photogr. als Hilfsmittel d. physikal. Forschg. 1 p.; s. a. Pf. ord. Röntgen. — E. **Wagner** (14. 8. 76) Methoden z. Bestimmg. d. Moleküldimension. 1 p.; s. a. Pf. ord. Röntgen.

Dozz.: W. **Donle** (16. 7. 62) elektromagnet. Theorie d. Lichtes 1 m. 2 p. — Balthas. **Goßner** (3. 1. 77) Entstehg. wicht. Minerallagerstätten 1 p.; s. a. Pf. ord. v. Groth. — Aug. **Schmauß** (26. 11. 77) Ⓚ allg. Meteorol. u. Klimatol. 4 p. — Rud. **Pummerer** (26. 6. 82) Ⓚ anorg.-chem. Technol. (ohne Schwermetalle) 2 p. — Kurt **Meyer** (29. 9. 83) Ⓚ

Digitized by Google

Elektrochem. 2p.; physikal.-chem. Prakt. 1m. 4pss. — F. **Böhm** (15. 8. 85) Versichergsrechng. 2p.; event.: Theor. d. Diff.-Gleichgn. 4p.; Sem. f. Statist. u. Versichergswiss. — Edg. **Daoqué** (8. 7. 78) Ⓚ Einf. in d. Erdgesch., f. all. Fak. 1ö.; fossile Cephalopoden 1p. — P. **Buchner** (12. 4. 86) vergl. Entw.-Gesch. 2p. — K. **v. Frisch** (20. 11. 86) Ⓚ vergl. Anat. u. Physiol. d. Sinnesorg. 2p. — Hans **Kupelwieser** (30. 10. 79) Ⓚ (Zool.) liest nicht. — Kurt **Leuchs** (14. 9. 81) Ⓚ Geol. v. Vorderasien 1p. — K. **Boden** (16. 12. 82) Ⓚ Geol. d. Mittelmeerländer 1p. — L. **Kalb** (17. 12. 79) Ⓚ Kolloqu. (org. Chem.) 1pss. — Hugo **Dingler** (7. 7. 81) Ⓚ Elem.-Mathem. 4p.; Einf. in d. mathem. Behdlg. v. Beobachtgsdaten 2p. — Art. **Rosenthal** (24. 2. 87) synthet. Geom. I. 4p.; Uebgn. dazu 1p.; Sem.-Uebgn. (höh. Mathem.) 2pss. — Benno **Bleyer** (16. 2. 86) Ⓚ (pharmaz. Chem.) kündigt später an. — **W. Lenz** (8. 2. 88) Ⓚ (theoret. Phys.) dgl. — G. A. **v. Kemnitz** (6. 12. 81) Vererbgsl. 2p. — Th. **Herzog** (7. 7. 80) Ⓚ Pflanzenwelt S.-Amerikas 1p.; Biol. d. Tropenpflanz. 1p.; Bryophyten 2p.; botan. Reiseskizzen aus d. Tropen 1ö. — L. **Distel** Ⓚ Länderkde. v. Südost-Europa 2p.; Einf. in d. Verständn. d. Karte 2pg. — Hans **Burgeff**, Erscheingn. d. Symbiose im Pflanzenreich 1p.

Fertigkeiten: O. **Albrecht**, J. **Frank**, Jul. **Ostermayer**, Fechtmeister. — Gg. **Mengele**, Stallmeister.

K. Universitäts-Bibliothek.

Geöffnet wtgl. 8—1 u. außer Samst. 3—6, Allg. Lesesäle u. Zeitschriften- u. Zeitungssaal 8—$^3/_4$8, Arbeitssaal 8—1 u. 3—$^3/_4$8 Uhr.

Vorst.: Oberbibl. Dr. Gg. **Wolff** (15. 10. 59). — *Bibl.:* Dr. Christ. **Rueppreeht** (31. 8. 58); Dr. Walt. **Fischer** (25. 3. 78). — *Kustos:* Dr. Jos. **Heeg** (10. 7. 81) Ⓚ.

Seminare.

Homilet. Seminar.: Vorst. Pf. **Weigl**. — Kirchengesch. Sem.: Vorst. Pf. **Knöpfler**. — Bibl.-exeget. Sem.: Vorst. Pff. **Bardenhewer** u. **Goettsberger**. — Kanonist. Sem.: Vorst. Pf. **Gietl**. — Pädag.-katechet. Sem.: Vors. Pf. **Göttler**. — Jur. Sem.: Vorst. Pff. **v. Amira**, **Gareis**, **Kisch**. — Sem. f. Papyrusforschg.: Vorst. Pf. **Wenger**. — Staatswirtsch. Sem.: Vorst. Pf. **Lotz** (i. V.). — Statist. u. versicherungswiss. Sem.: Vorst. Pf. **v. Mayr**. — Sem. für klass. Philol.: Vorst. Pff. **Crusius**, **Vollmer**, **Weyman** u. **Rehm**. — Archäol. Sem.: Vorst. Pf. **Wolters**. — Sem. f. engl. Philol.: Vorst. Pf. **Schick**. — Sem. f. roman. Philol.: Vorst. Pf. **Voßler**. — Sem. f. deutsche Philol.: Vorst. Pff. **Muncker** u. **v. Kraus**. — Histor. Sem.: Vorst. Pff. **Grauert** u. **Marcks**. — Kunsthistor. Sem.: Vorst. Pff. **Wölfflin**. — Sem. für mittel- und neugriech. Philol.: Vorst. Pf. **Heisenberg**. — Sem. f. arische Philol.: Vorst. Pf. **Kuhn**. — Sem. f. semit. Philol.: Vorst. Pf. **Hommel**. — Sem. f. lat. Philol. d. Mittelalt.: Vorst. Pf. **Vollmer** (i. V.). — Sem. f. alte Gesch.: Vorst. Pf. **Wilcken**. — Sem. f. idgerm. Sprachwiss.: Vorst. Pf. **Streitberg**. — Sem. f. slav. Philol.: Vorst. Pf. **Berneker**. — Musikwiss. Sem.: Vorst. Pf. **Sandberger**. — Philos. Sem.: Vorst. Pff. **Baeumker** u. **Becher**. — Pädag.

Digitized by Google

Sem.: Vorst. Pf. **Foerster.** — Geogr. Sem.: Vorst. Pf. **v. Drygalski.** — Mathem.-phys. Sem.: Vorst. Pff. **Lindemann, Röntgen, Voß, Sommerfeld.** — Anthropol.-praehistor. Sem.: Vorst. vacat.

Institute, Sammlungen usw. der Universität.

Archiv: Vorst. Pf. **v. Grauert.** — Bibliothek s. oben. — Anat. Institut: Vorst. Pff. **Rückert** u. **Mollier.** — Reisingerianum: Vorst. Pff. **Döderlein** u. **May.** — Med. Poliklin.: Vorst. Pf. **May.** — Pädiatr. Poliklin.: Vorst. Pf. **Seitz.** — Chir. Poliklinik: Vorst. Pf. **Klaußner.** — Geburtsh. Poliklin.: Vorst. Pf. **Döderlein.** — Gynäkol. Poliklin.: Vorst. Pf. **Klein.** — Dermatol. Poliklin.: Vorst. Pf. R. **v. Zumbusch.** — Otiatr. Poliklin.: Vorst. Pf. **Heine.** — Laryngo-rhinol. Poliklin.: Vorst. Pf. **Neumayer.** — Orthop. Poliklin.: Vorst. Pf. **Lange.** — Hyg. Inst.: Vorst. Pf. **v. Gruber.** — Pathol. Inst.: Vorst. Pf. **Borst.** — Pharmakol. Inst.: Vorst. Pf. **v. Tappeiner.** — I. Med. Klinik: Vorst. Pf. **v. Romberg.** — II. Med. Klinik: Vorst. Pf. **v. Müller.** — Med.-klin. Institut: Vorst. Pf. **v. Romberg.** — Chirurg.-klin. Inst.: Vorst. Pf. **v. Angerer.** — II. Gynäkol. Klin.: Vorst. Pf. **Amann.** — Ophthalmol. Klin. u. Poliklin.: Vorst. Pf. **v. Hess.** — Psychiatr. Klin.: Dir. Pf. **Kraepelin.** — Otiatrische Klin.: Pf. **Heine.** — Zahnärztl. Inst.: Vorst. Prof. J. **Berten.** — Gerichtl.-med. Inst.: Vorst. Pf. **Merkel.** — Chir. Sammlg.: Vorst. Pf. **v. Angerer.** — Ophthalmol. Sammlg.: Vorst. Pf. **v. Heß.** — Institute u. Kliniken an d. Tierärztl. Fakultät: Verwaltg.: Vorst. Pf. **Voit.** — Botan. Inst.: Vorst. Pf. **Giesenhagen.** — Zool. Inst.: Vorst. vacat. — Anat. Inst.: Vorst. Pf. **Stoß.** — Physiol. Inst.: Vorst. Pf. **Voit.** — Pharmakol.-pharmaz. Inst.: Vorst. Pf. **Brandl.** — Pathol.-bakt. Inst.: Vorst. Pf. **Kitt** (i. V.). — Med. Klin.: Vorst. Pf. **Schmitt.** — Chir. Klin.: Vorst. Pf. **Mayr.** — Ambulator. Klin.: Vorst. Pf. **v. Vaerst.** — Inst. f. Geburtsh. u. Tierzucht: Vorst. Pf. **Albrecht.** — Inst. f. Hufkunde: Vorst. Pf. **Moser.** — Psychol. Inst.: Vorst. vacat. — Physikal. Inst.: Vorst. Pf. **Röntgen.** — Pharmazeut. Inst. u. Labor. f. angew. Chemie: Vorst. Pf. **Paul.** — Geol.-paläontol. Inst.: Vorst. Pf. **Rothpletz.** — Mineral. Institut: Vorst. Pf. **v. Groth.** — Botan. Labor.: Vorst. Pf. **v. Goebel.** — Münzen- u. Medaillen-Sammlg.: Vorst. Dr. **Wolff.** — Zool. Sammlg.: Vorst. Pf. **v. Hertwig.** — Botan. Sammlg.: Vorst. Pf. **Radlkofer.** — Pharmakognost. Sammlg.: Vorst. Pf. **v. Goebel.** — Anthropol. Institut: Vorst. vacat.

Institute und Sammlungen des Staates usw., welche, ohne unmittelbare Attribute der Universität zu sein, den Unterrichts- und Bildungszwecken dienen.

Forstl. Versuchsanstalt: Vorst. Pf. **Schüpfer,** Abteilungsvorstände: für die forsttechn. Abt. Pf. **Endres,** für den forstl. Versuchsgarten Pf. **Fabricius,** für den chem.-bodenkundl. Abt. Pf. **Ramann,** f. d. botan. Abt. Pf. **v. Tubeuf,** f. d. zool. Abt. Pf. **Escherich,** f. d. meteorol

Digitized by Google

Abt. vacat. — Physiolog. Inst. u. physiol. Sammlg.: Dir. Pf. **Frank.** — Städt. Krankenhaus I: Dir. Pf. **v. Müller.** — Univers.-Frauenklin.: Dir. Pf. **Döderlein.** — Univers.-Kinderklin. u. Poliklin. in Dr. v. Haunerschen Kinderspital: Dir. Pf. **v. Pfaundler.** — Orthop. Klin.: Dir. Pf. **Lange.** — Anat. Sammlg.: Dir. Pf. **Rückert.** — Pathol.-anat. Sammlg.: Dir. Pf. **Borst.** — Biol. Versuchsstation f. Fischerei: Vorst. vacat. — Städt. Schlacht- u. Viehhof: Vorst. Dir. **Opel.** — Antiquarium: Konservat. Pf. **Sieveking.** — Münzkabinett: Dir. Dr. **Habich.** — Museum f. Abgüsse klass. Bildwerke: Dir. Pf. **Wolters.** — Sternwarte d. Staates: Dir. Pf. H. v. **Seeliger.** — Chem. Labor. d. Staates: Dir. Pf. **Willstätter.** — Physikal.-metronom. Inst.: Dir. Pf. **Röntgen.** — Botan. Museum: Dir. Pf. **Radlkofer.** — Botan. Garten: Dir. Pf. **v. Goebel.** — Pflanzenphysiol. Inst.: Dir. Pf. **v. Goebel.** — Institut f. theoret. Physik: Dir. Pf. **Sommerfeld.** — Mineral. Sammlg.: Dir. Pf. **v. Groth.** — Geol. Sammlg.: Dir. Pf. **Rothpletz.** — Zool.-zootom. Sammlg.: Dir. Pf. **v. Hertwig.** — Zool. Institut: Dir. Pf. **v. Hertwig.** — Paläontol. Sammlg.: Dir. Pf. **Rothpletz.** — Anthropol.-prähistor. Sammlg.: Dir. vacat. — Ethnogr. Museum: Dir. Pf. **Scherman.**

Akademische Vereinigungen.*)

Commentwaffe: Korbschläger.

Corps im K. SCV. (cf. I. a. 1): Münchner SC.: **Suevia**, gest. 16. 12. 1803, rek. 2. 12. 1806 u. 1815, Lebens-C. bis 1867. Schwarz-weiß h. blau, Ff. schwarz-blau (s. 19. 7. 21), P. Silber, schwarze M. (Renonceburschenband 18. 1. 1827 bis Anf. 30er Jahre: schwarz-gelb). Kartell m. **Rhenania** (Hei.), Thuringia (Je.), Brunsviga (Gö.), Hassia (Gi.). Café: Hoftheater I.; EH. s. 1896: Adelgundenstr. 33/35. — **Palatia**, Lebens-C., gest. 20. 6. 1813, hervorgeg. aus der Oberpfälz. Gesellschaft, 14. 1. 1815 fundiert m. d. L. Franconia (grün-rot-gold), rek. 1815, 1876 zeitweilig Waffen-C. Scharlach-h. blau-weiß (bis ca. 1820: weiß-blau-rot), Ff. rot-blau, (s. Juli 21), P. Silber, rote M. (Renonceburschenband 18. 1. 27 bis Anf. 30er Jahre: rot-gelb). EH. s. 6. 12. 1902: Reitmoorstr. 28; Café: Luitpold, Briennerstr. 8. — **Bavaria**, Lebens-C., gest. 16. 11. 1816 als Fortsetz. der Ende 1806 gest. Bavaria, susp. 17. bis 19. 3. 23. Weiß-h. blau-weiß, Ff. weiß-blau (anfangs s. 19. 7. 21 d. blau-h. blau). P. Gold, weiße M. (1816—40 blaue). (Renonceburschenband 30. 12. 21. bis 24. 10. 1903: blau-gelb, P. Silber). EH. s. 19. 5. 1900: am Platzl 5; Café: Hoftheater. — **Isaria**, gest. 13. 7. 21 als Bavaria-Isaria (von Bavaria abgetrennt), 11. 3. 28 verschmolzen m. d. C. Rhenania (23. 6. 27 gest., königsblau-weiß-scharlach), s. 11. 8. 28 außerhalb des SC., 10. 4. 32 aufgelöst, 1834 susp., rek. 8. 8. 44, s. 2. 5. 47 im SC., s. 4. 4. 75 Waffen-C. H. grün-weiß-d. blau (vor 1844: blau-weiß-grün), Fb. weiß-grün (s. 19. 7. 21), P. Silber, grüne M. Renonceburschenband 18. 1. 27 bis Anf. 30er Jahre: grün-gelb).

*) Die mit * bezeichneten Korporationen und Vereine haben offiziell während des Krieges suspendiert; tatsächlich aktiven Betrieb haben nur die mit ** bezeichneten.

Digitized by Google

Kartell m. Suevia (Hei) s. 5. 2. 14. EH. s. 13. 7. 01: Maria Theresiastr. 2; Café: Hoftheater. — Franconia, gest. 3. 1. 36, im SC. s. 29. 1. 36 (offiz. Stiftungsdatum). D.grün-weiß-d.rot, Ff. grün-weiß, P. Silber, d.grüne M. (8. 1. bis 8. 6. 36 d.grünweiß-h.grün, P. Silber, Ff. weiß-grün, P. Gold). Kartell m. Bremensia (Gö.) u. Franconia (Je.). EH. s. 23. 7. 99: am Platz 7; Café: Heck. — Makaria, hervorgeg. aus einem 1846 gest. V., 9. 5. 48 als Vb. bestätigt, ftr. s. 31. 5. 48 (offiz. Stiftungsdatum), s. 1850 C., Lebens-C. bis 9. 8. 77. Schwarz-weiß-rot, Ff. schwarz-rot-P. Silber, schwarze M. Kartell m. Teutonia-Ha. u. Palaio-Alsatia-Str. EH. s. 19. 4. 99: am Platzl 6; Café: Hoftheater. — Brunsviga, gest. 17. 12. 79 als schwarze Vb., ftr. s. 1880, im SC. s. 24. 11. 82 (offiz. Stiftungsdatum), susp. 5. 6. 84 bis 26. 2. 86, rez. SS. 86. Violett-weiß-gold, Ff. violett-gold, P. Silber, violette M. EH.: v. d. Tannstr. 14; Café: Hoftheater. — Ratisbonia, gest. 19. 1. 72 als Vb., s. WS. 90/91 L., im CLC. 27. 1. 92 bis 27. 1. 98, im SC. als Ren. 28. 1. 98, rez. 25. 5. 98 (offiz. Stiftungsdatum). Weiß-scharlachrot-himmelblau, P. Silber, Ff. weiß-rot, P. Gold, M. himmelblau (bis 1898 olivbraun). Kn.: Herzl, Orlandostr 3; Café: Hoftheater. — Transrhenania, gest. 26. 5. 66 als Vb. „Fröhlich Pfalz, Gott erhalt's", s. 28. 11. 76 schwarze Vb. Transrhenania m. u. S., s. WS. 77/78 e. W., s. 26. 5. 80 ftr., L. im LC. 16. 7. 92 bis WS. 97/98, im SC. als Ren. s. 10. 2. 98, rez. 20. 6. 98 (offiz. Stiftungsdatum). Blau-weiß-rot, Ff. blau-weiß, P. Silber, d.blaue M. (früher i. S. h.blaue Seiden-St.). EH. s. 20. 6. 13: Giselastr. 24; Café: Neue Börse. — Hubertia, Lebens-C., gest. in Aschaffenburg 14. 11. 44 als Vb., s. 1. 5. 49 C., s. WS. 10/11 in München, im KSCV. als Ren. s. 4. 11. 10, rez. 9. 12. 10. D.grün-gold-moosgrün, Fb. d.grüngold, P. Gold, d.grüne M. Kn.: Dall'Armi, Frauenpl. 6 I; Café: Odeon. — Arminia, Lebens-C., gest. 4. 1. 45 in Aschaffenburg als Vb., s. 1. 5. 49 C., s. WS. 10/11 in München, im KSCV. als Ren. s. 4. 11. 10, rez. 9. 12. 10. D.grün-gold-weiß, Fb. grün-weiß, P. Gold, weiße M. Kn.: Hartmannstr. 3; Café: Heck. — Hercynia, Lebens-C., gest. in Aschaffenburg 15. 11. 47 als burschenschaftl. Vb., s. V. 54 C., s. WS. 10/11 in München, im KSCV. als Ren. s. 4. 11. 10, rez. 9. 12. 10. D.grünweiß-moosgrün, Fb. weiß-moosgrün-weiß, P. Silber, h.grüne M. Kn.: Rosenstr. 81.; Café: Hoftheater. — Chargen: XXX, XX, X (bei den letzten 3 C.: X, XX, XXX).

Corps im RSC. (cf. I. a. 3). RSC. zu München: Suevo-Salingia, gest. 10. 12. 77 a. d. Tierärztl. Hochsch. zu Stuttgart als fr. L. Suevia, s. 4. 6. 84 im RSC. (schwarz-weiß-grün, Fb.: schwarz-grün. P. Silber, schwarze M.), 15. 10. 10. verschmolzen m. d. Münchner C. Salingia [gest. 18. 7. 96 als fr. L. (violett-weiß-grün, Ff. violettgrün, P. Silber, violette M.), II. 97 bis VII. 97 a. d. Univ., s. VI. 97 Markomannia (moosgrün-silber-violett Ff. grün-silber-grün (vor VI. 97 violett-grün), P. Silber, VI. 97 bis SS. 99 schwarze Samt-M., dann h.grüne M.), s. 1. 6. 98 im RSC., susp. 10. bis 18. 11. 03 u. 27. 7. 05 bis 25. 7. 09, s. 27. 10. 09 wieder Salingia (violett-weiß-grün, Ff. violett-weiß, P. Silber, violette M.)]. Schwarz-weiß-grün, Bb. weiß-schwarz-grün-weiß, Ff. schwarz-grün, P. Silber, schwarze

Digitized by Google

M. EH. s. 1913: Hohenzollernstr. 8; Café: Prinzregent. Im Grünen Kartell. — Saxo-Thuringia, gest. 15. 3. 82 a. d. Tierärztl. Hochsch. zu Stuttgart als Nicaria, s. 7. 5. 85 im RSC., WS. 10/11 unter Beibehaltung der Farben verschmolzen m. d. Münchener C. Saxo-Thuringia, dessen Name angenommen wurde [gest. 2. 11. 98 als Thuringia, s. 15. 2. 99 im RSC., s. SS. 99 Saxo-Thuringia (schwarz-gold-blau, Ff. blau-gold, P. Gold, weiße M.)]. H. blau-weiß-orange, Fb. blau-weiß, P. Silber, h. blaue M. u. Fm. Café u. Br.: Prinzregent; EH. s. SS. 14: Brüderstr. 2. Im Blauen Kartell. — Avaria, gest. 21. 11. 86 als ak.-wiss. V. Albertina am Lyceum zu Regensburg (rot-weiß-gold, n. g.), deren s. Nov. 88 in Mch. bestehender Inaktivenzirkel s. SS. 89 a. d. Univ. genehmigt als Inaktivenverband, 17. 1. 93 rek. als fr. Stud.-Vb. Avaria (bed. Sat.), s. 97 e. W., s. Anf. 98 u. S., s. SS. 98 ftr., SS. 02 bis SS. 03 im Teutob. CC., s. XII. 04 F., s. 11. 6. 05 Ren. im ADB., 4. 6. 06 rez., ausgetreten 2. 3. 13, s. 3. 3. 13 fr. schl. Vb., s. 14. 5. 13 im RSC. adm. Schwarz-h. blau-weiß, P. Silber, Ff. (SS. 98 bis WS. 04/05 u. s. 1913) blau-weiß, P. schwarz-silbern, weiße M. (bis Ende SS. 14 schwarze Samt-M.; 93 bis 94 schwarz-grün-blau, Ff. grün-blau, P. Silber, Bz.). Maturität. — Agronomia cf. Techn. Hochsch. PVh.: Guestphalia-Erlangen. X, XX, XXX.

Burschenschaften der Deutschen Burschenschaft (cf. I. a. 4). Münchener Burschensch.: †Arminia, gest. 19. 2. 48 als Vb. Algovia, anerkannt 15. 6. 48, B. s. 30. 6. 60, susp. SS. 74, rek. 10. 1. 76 als „Münchener Burschenschaft", s. 1877, endgültig s. 19. 2. 78 Arminia, Schwarz-d. rot-gold, keine Ff. (früher Fb. schwarz-gold), P. Gold, d. rote M. bis 15. 6. 48 blau-gold-schwarz, bis 4. 5. 50 grün-gold-violett, bis 12. 7. 62 grün-weiß-schwarz). Cafe: Prinzregent; Kn.: Fränk. Weinstube, Münzstr. 7 I. — †Cimbria, gest. 20. 8. 84 von Arminia, fundiert 12. 5. 85 mit der fr. Stud.-Vb. Alania (gest. 3. 11. 79, offiz. Stiftungstag; blau-gold-rot v. u., blaue M., u. S.), susp. 20. 1. 87, bald rek. Schwarz-gold-d. rot v. u. (bis 85 v. o.), Fb. rot-gold-rot, P. schwarz, am schwarzen Streifen Gold, weiße M. bis 1890 schwarze Samt-M., bis 18. 10. 97 weiße St.). Café: Neue Börse, Maximilianspl.; Kn.: Kils Kolosseum. — †Rhenania, gest. 8. 1. 87 als fr. Stud.-Vg., s. Ende WS. 88/89 ftr. Vb., s. 5. 6. 89 B. im ADC. Blau-gold-schwarz, Fb. blau-gold-blau, P. Gold, blaue M. Kn.: Pfisterstr. 3 I; Café: Prinzregent. — †Danubia, gest. 6. 3. 48 als Vb., susp. 1. 5. 53, rek. 1890 durch die fr. B. Danubia [gest. 4. 11. 74 als Vg. Passavia m. u. S. u. rot-weiß-blauem Bz., s. SS. 76 fr. Stud.-Vb. Danubia, 10. 6. 76 B. m. weiß-grün-rosa, von 81 bis SS. 83 im ADC., susp. 12. 8. 86, rek. als nftr. Vb. 25. 4. 87, s. 20. 5. 88 ftr. fr. B.], s. Pfingsten 96 Ren. im ADC., susp. Ende SS. 14 bis WS. 14/15. Weiß-h. grün-rosa, Fb. grün-rosa, P. Silber, weiße M. (WS. 84 bis SS. 86 schwarze). Br.: Café Luitpold; Kn.: Sporerstr. 2.

Landsmannschaften im CLC. (cf. I. a. 6). Münchner LC.: Teutonia, gest. als pharm. V. 18. 6. 31, später Vb. Pharmacia, s. 8. 11. 83 frschl. ftr. Vb. Teutonia, 13. 2. 89 im CLC. adm., 25. 2. 90 rez. außerhalb des LC. WS. 97/98 bis 19. 12. 99. H. grün-weiß-rosa (s. 83), Ff.

Digitized by Google

rosa-weiß-rosa, P. Silber, h. grüne M. Café: Rathaus; Br.: Deutscher Kaiser, Arnulfstr.; Kn.: Rest. Richard Wagner — Hannovera a. d. Wels, gest. 7. 6. 53 in Erlangen als Theol. Stud.-V., s. SS. 55 Stud.-Vb. Wels (ohne Fachprinzip), susp. 73, rek. 21. 6. 77 als Norddeutscher Stud.-V. Wels, susp. 1. 8. 79, rek. 21. 5. 81 als schwarze Vb. Wels m. u. S. u. e. W., s. WS. 89/90 ftr. fr. L. Hannovera a. d. Wels, susp. WS. 95/96, rek. in München 6. 7. 1907, im CLC. adm. 21. 7. 07, rez. 8. 6. 08. Grün-weiß-rot, Fb. grün-weiß-grün (in Erlangen: grün-rot), P. Silber, grüne M. Café: Luitpold; Kn.: Herzl, Orlandostr. 31. — Schyria, gest. 8. 8. 96 als Kneipverband Algovia, s. 4. 11. 96 süddeutsche Stud.-Vb. Schyria (u. S.), s. WS. 96/97 e. W., s. 6. 5. 99 fr. L. (BM.), im ALC. VII. 05 bis SS. 08., 31. 5. 09 im CLC admitt., 16. 5. 10 rez.; s. SS. 10 matur. Grün-silber-schwarz, Ff. grün-schwarz (bis 5. 6. 99 grün-silber-grün), P. Silber, schwarze M. (bis 15. 2. 1907 grüne Kranz-M.). Café: Central, Türkenstr. 5; Kn.: Kolosseum, Jahnstr. — X, XX, XXX.

Turnerschaften a) im VC. (cf. I. a. 8). VC.-München: *Munichia, gest. 10. 1. 83, s. Juli 83 im VC., s. 13. 5. 84 e. W. u. u. S., ftr. u. BM. s. 11. 2. 85, vertagt August 1914. Rot-weiß-schwarz, Fb. rot-weiß, P. Gold, orange M. Kn. u. Br.: Damenstiftstr. 5 I; Café: Central, Türkenstr. — *Ghibellinia, gest. 5. 5. 84 als schwarze Vb. „Student. Kneipe gemütl. Misanthropen" m. u. S., 17. 12. 86 Marcomannia, 7. 11. 87 Vb. Ghibellinia (schwarz-weiß-schwarz, n. g.), 5. 12. 94 fundiert mit dem ATV. Saxonia (gest. 21. 11. 94), dessen Farben und Waffen angenommen wurden; im VC. s. 25. 2. 95., vertagt Herbst 1914. H. blau-weiß-schwarz, Fb. blau-weiß, P. Silber, kornblumenblaue M. Café: Luitpold; Kn.: Dienerstr. 7 II. — *Wittelsbach, gest. 26. 4. 85 in Erlangen als ATV. Palatia, s. 12. 7. 85 im VC., susp. 10. 5. 98, rek. in München 20. 4. 06 als Franco-Palatia, susp. XI. 09, 6. 6. 12 verschmolzen m. d. T. Wittelsbach (gest. 18. 10. 1906 als Sängerschaft im WCC. (m. e. W.), s. 22. 11. 11 fr. T., s. 6. 6. 12 im VC., rez. Pfingsten 13, vertagt Herbst 1914. Rot-d. blau-gold, Ff. rot-blau, P. Gold, ziegelrote M. (Palatia u. Franco-Palatia: orange-silber-h. blau, Fb. orange-blau [bis WS. 86/87 orange-silber-orange], P. Silber, orange M.). Kn.: Marienstr. 11 I.; Café: Luitpold. — Chargen: X, XX, XXX.

Sängerschaft im Weim. CC. (cf. I. b. 2): Alt-Wittelsbach, gest. 18. 10. 1903 als Wittelsbach, susp. 22. 11. 11, rek. als Alt-Wittelsbach 25. 4. 14. Gold-d. blau-rot, Fb. rot-blau-rot, P. Gold, rote M. Kn.: Bräuhausstr. 4 I priv.; Café: Domhof, Kaufingerstraße.

Burschenschaften im ADB. (cf. I. b. 1): Münchener ADB.: Markomannia, gest. 7. 5. 90 als burschenschaftl. Vb. ohne W. (rot-schwarz-gold, P. Silber, Bz.), susp. III. 93, rek. als ADB.-Ortsgr. 1901, s. 1. 5. 08 B., s. 2. 5. 08 als Ren. im ADB., rez. Pfingsten 04, s. SS. 04 e. W. u. Couleur. Gold-weiß-h. blau-gold (s. SS. 09), P. Gold, h. blaue M. (getr. s. SS. 04). Kn.: Marienstr. 11 II priv.; Café: Neue Börse. X, XX, XXX. — Askania, cf. Techn. Hochsch.

Freie ftr. Korporationen: *Thuringia, fr. schl. Vb., gest. 25. 2. 92 als Wissenschaftl.-Gesellige Vb. (violett-weiß-orange, n. g.), s. Anf. WS. 01/02 ftr. fr. schl. Vb. m. e. W., susp. 1914. Violett-orange-weiß, Ff.

Digitized by Google

weiß-violett-weiß, P. Silber, violette M. Café: Luitpold; Kn.: Münzstr. 9 I. PVh.: Salia-Würzburg. (Verband cf. I. a. 9). — Vandalia, fr. B., gest. 28. 2. 78 an d. Tierärztl. Hochsch. zu Stuttgart als vet.-med. V. Veterinaria (offiz. Stiftungstag 1. 5. 78), s. 1900 ftr., s. 1908 ak. Vb. Vandalia, s. Anf. 1911 als fr. B. in München, bis WS. 14/15 a. d. Tierärztl. Hochsch. Rosa-weiß-grün, Ff. rosa-grün, P. Gold, grüne M. (anfangs schwarz-rot, n. g.). PVh. m. d. Bursch. a. d. Techn. Hochsch. Kn.: Bräuhausstr. 4; Café: Domhof.

Jüd. Korporationen a) im KC. (cf. I. b. 4): Licaria, gest. 7. 1. 95, s. 8. 8. 96 im KC., ftr. s. WS. 00/01. D. grün-weiß-schwarz, Ff. weiß-grün-weiß, P. Silber, grüne M. E. W. Café: Neue Börse; Kn.: Kaufingerstr. 27 III. PVh. m. Salia-Würzbg. u. Ghibellinia-Freibg. (VM.). — b) im KJV. (cf. I. c. 10): *VJSt. Kadimah, gest. 9. 5. 1900, bis SS. 14 VJSt. in BJC. D. blau-weiß-gelb, P. Gold, Bz. Schwere e. W. Café: Luitpold, Kn.: Bayerstr. 67; Br.: Bayerstr. 69 I Seitenbau rechts. — Jüd. Stud. Vb. Jordania, gest. 23. 10. 1905, bis SS. 14 im KZV. Gold-blau-gold, Ff. gold-blau, Bz.; bei offiz. Gelegenheiten blaues goldgerändertes Band m. gold. Davidstern. Schwere e. W. Café: Excelsior, Schützenstr.; Kn.: Bräuhausstr. 2 I. — X, XX, XXX.

Gesangvereine im SV. (cf. II. c. 10): **AGV. München, gest. 20. 6. 61, im SV. s. 6. 6. 67, korp. s. 4. 3. 70, s. 5. 3. 84 Lebensprinzip. Rosa-weiß, P. Silber, Schl. m. Münchner Kindl. Schwarze e. W., u. S. EH. s. 21. 2. 1890: Scholastika, Ledererstr. 25. — Ak. Liederkranz (AL.), gest. 5. 7. 1901, im SV. s. 25. 7. 06, definitiv s. 17. 11. 08. H. grün-rosa-weiß (früher Ff. grün-rosa), P. Gold, Schl. m. Zirkel u. Bz. U. S., schwarze e. W. Café: Parade, Ludwigstr. 5.

Ak. Turnverbindung im ATB. (cf. I. c. 2). ATB. München: *ATVb. Germania, gest. 21. 6. 78 als ATV. München, im ATB. s. 27. 6. 83, 21. 6. 84 abgetrennt als ATV. Germania, s. Ende WS. 01/02 Vb., susp. 1914. Rot-weiß-gold, P. Gold, Bz. u. Schl. m. Zirkel. EW. s. 99. Café u. Kn.: Domhof, Kaufingerstr. 15. X, XX, XXX. Im VNC. — Agilolfia u. Rugia, cf. Techn. Hochsch.

Schwarze Verb. (ohne BM.): a) Stud.-Verbindungen im Rothenburger EC. (cf. I. c. 6): Apollo, gest. 1. 2. 65. Schwarz-grün-gold, Schl. m. Zirkel. U.S.; e.W. Café: Neue Börse; Kn.: Münzstr. 9 I. Im VNC. — Babenbergia, gest. 4. 3. 72 als „Bamberger-Verein", s. WS. 90/91 Stud.-Vb. Babenbergia im REC. s. 5. 6. 14. Weiß-scharlachrot-d. blau, P. Silber, n. g. U.S.; e.W. Café: Neue Börse, Maximilianspl.; Kn.: Emerandl, Bräuhausstr. 5 II. Im VNC. — Alemannia, als vet.-med. V. (VMV.) gest. 12. 11. 91, bis WS. 1900/01 ftr., susp. WS. 1900/01, bald rek., bis WS. 14/15 an der Tierärztl. Hochsch., im REC. s. 1. 10. 1914. Violett-weiß-h. blau, Ff. violett-blau, Bz. E.W. Kn.: Eberlbräu, Sendlingerstr. 79 II; Café: Parade, Ludwigstr. — Polyt. Club cf. Techn. Hochsch. — b) im ACV. (cf. I. c. 7): Franco-Bavaria, pharm.-naturw. Vb., gest. 4. 12. 85, bis WS. 09/10 Ak. Pharm.-V., susp. 1914. Rot-silber-blau, P. Silber, Bz. Kn.: Haeberlstr. 22; Café: Karlstor. — c) im MVC. (cf. I. c. 5): Lotharingia, Stud.-Vb., gest. 20. 7. 1904 als Luitpoldia, SS. 07 beh. aufgelöst u. rek. als Lothringia (anfangs nur an d. Techn. Hochsch.), im MVC. v. 25. 5. 09. Hochrot-schwarz-gold., n. g. (früher Ff. rot-schwarz-rot), schwarzer Bz.

Digitized by Google

EW. Kn.: Spatenbräu-Keller, Bayerstr. 109; Café: Rathaus, Marienpl. — d) Freie wissenschaftl. Vereinigung (Bund cf. I. c. 9), gest. 8. 2. 1913. Blau-rot-silber, Bz. Kn.: Wittelsbacher Garten, Theresienstr. 38; Café: Fürstenhof. Keine e. W. X, XX, XXX.

**** Verein Deutscher Stud.** im Kyffhäuserverb. (cf. III. g. 1), gest. 21. 5. 85, im KV. s. 6. 8. 85. Schwarz-weiß-rot, n. g. Schwere e. W. Café: Luitpold, Briennerstr.; Kn.: Bräuhausstr. 5 I, priv.

Farbentr. kathol.-deutsche Stud.-Verbindungen m. MV. a) Im CV. (cf. II. e. 1). Münchner CV.: †Aenania, gest. 5. 2. 51, ftr. s. 25. 2. 52, s. 21. 12. 53 kathol. Prinzip. D.grün-weiß-gold, Ff. grün-gold, P.Gold, am gold. Streifen grün, d.grüne M. EH. s. 16. 7. 13: Schellingstr. 44; Café: Viktoria, Maximilianstr. 17. — Rheno-Franconia, gest. 11. 1. 99 aus Aenania, ftr. s. 3. 2. 99. Weiß-d.grün-gold, Ff. grün-weiß-grün, P. Gold, am gold. Streifen grün, weiße M. Kn. u. Café: Pschorrbräu, Neuhauserstr. 7. — Langobardia, katholische deutsche Stud.-Vb., gest. 27. 11. 1903 aus Aenania, ftr. s. 16. 12. 03. Schwarz-rot-h.blau, Ff. blau-rot-blau, P. Silber, h.rote M. Café: Pschorrbräuhallen; Kn.: Türkenstr. 95. — *Burgundia, gest. 8. 6. 99 als nftr. V., susp. SS. 04, rek. 3. 6. 07 (offiz. Stiftungsdatum) von Aenania u. Rheno-Frankonia als Vb. im CV., ftr. s. 4. 6. 07, susp. Herbst 1914. Moosgrün-gold-rosa, Ff. grün-rosa-grün, P. Gold, grüne M. Br.: Union, Barerstr. 7; Kn.: Theresienstr. 60. — †Tuisconia, gest. 3. 2. 1900, rek. 21. 4. 1910, im KDV., s. 15. 3. 11 im CV. als fr. Vg., s. 6. 9. 11 als Vb. H.blau-gelb-schwarz, Ff. blau-schwarz (früher blau-gelb-blau, dann gelb schwarz), P. Gold, h.blaue M. (bis WS. 12/13 h.gelbe M., bis SS. 13 schwarze Samt-M.). Kn.: Türkenstr. 95; Café: Gisela, Fürstenstr. 2. — Vindelicia u. Moenania cf. Techn. Hochsch. Chargen: X, XX, XXX, XXXX. — b) Kath. bayer. Stud.-Vb.: Rhaetia-Monacensis, gest. 23. 7. 81. Kirschrot-weiß-h.blau, Ff. rot-weiß, P. Silber, kirschrote M. (Tochterverbindung in Würzburg). Café: Union, Herzogspitalstr. 12; Kn.: Lohengrin, Türkenstr. — Rhaeto-Palatia, gest. 11. 7. 1914 auf Rhaetia. Weiß-blau auf rotem Grunde, Ff. weiß-blau, rote M. Kn.: Alte Pinakothek; Café: Plendl, Rosenstr. X, XX, XXX. — c) Sektion d. Schweiz. Stud.-Vereins (cf. S. II. 1): Helvetia Monacensis, gest. 1844. Rot-weiß-grün, Fb. rot-weiß, P. Silber, rote St. m. Schweiz. Kreuz. Kn. u. Br.: Paulaner, Kaufingerstr. 11; Café: Hotel Unger, Dachauerstr. — d) sonstige: Algovia, gest. 15. 12. 1900 a. d. Tierärztl. Hochsch., susp. WS. 06/07 bis SS. 09. Rotweiß-violett, Ff. weiß-violett, rosa M. Café: Gisela; Kn.: Erbpr. z. Leiningen, Schraudolphstr.

Kathol. nichtfarbentr. Vereine m. MV. a) Im KV. (cf. II. e. 2): Münchner KV.: Ottonia, gest. 28. 1. 66 als „Allg. Stud.-V.", s. 67 in KV. als „Kath. Stud.-V.", s. 12. 6. 76 Ottonia. Weiß-rot-gold (s. SS. 72), n. g. Kn.: Kath. Gesellschaftshaus, Brunnstr. 7. Café: Gisela, Fürstenstr. 2. — Saxonia, gest. 14. 7. 83 von ausgetretenen Ottonen, s. 16. 7. 83 Saxonia, s. 31. 7. 83 im KV. adm., 84 rez. Grün-gold-schwarz (bis 84: schwarz-weiß-blau), n. g. Kn.: Fraunhoferstr. 5, Café: Domhof, Kaufingerstr. 15. — Albertia, gest.

Digitized by Google

21.11.86 am Lyzeum zu Regensburg als parität. ak.V. Albertina, susp. 92, rek. als kath. Stud.-V. Albertia 17. 12. 92, s. 19. 7. 94 im KV., s. 10. 9. 1908 in München. Gold-weiß-rot, n. g. Kn.: Bürgerheim, Gabelsbergerstr. 37; Café: Plendl, Rosenstr. 11. — Rheno-Bavaria, gest. 23. 5. 1903 von ausgetretenen Ottonen, s. Ende WS. 03/04 im KV. adm., 1904 rez., susp. Herbst 1914. Zinnoberrot-weiß-h.blau, n. g. Kn.: Wittelsbachergarten, Theresienstr. 38; Café: Luitpold. — Erwinia, cf. Techn. Hochsch. — b) Kath. südd. Stud.-Vereine (Kartell cf. II. e. 4): *Alemannia, gest. 27. 11. 81 als Normannia, s. 10. 1. 82 Rhenania, s. 3. 6. 83 Alemannia, susp. H.blau-weiß-rot, n. g. — †*Karolingia, gest. 11. 6. 1912, von Alemannia abgetrennt, susp. Herbst 1914. Gold-schwarz-grün, n. g. — c) Im Unitas-Verband (cf. II. e. 3): Unitas-Guelfia, gest. 9. 5. 1900, s. 24. 7. 00 im UV., bis 13. 1. 1913 Unitas. Weiß-blau-gold, Bz. Kn.: Kreuzbräu, Brunnstr. 7. — Unitas-Schyria, 13. 1. 1913 abgetrennt, bestätigt 21. 6. 13, im UV. s. 19. 7. 13. Gold-weiß-blau, Bz. Kn.: Kreuzbräu. — d) Im Verband d. kath. Stud.-V. z. Pflege d. Wissensch. (cf. II. e. 5): Ak. Goerres-V., gest. 11. 3. 92. Gold-weiß-blau, n. g. Kn.: Kollergarten, Schwanthalerstr. 18. — e) Hochland, kath. neustudent. Vb. (cf. II. e. 7), gest. SS. 1913 als kath. Abstinenten-Vb.

Nichtkonfessionelle Verbindungen m. MV.: a) Wingolf (cf. II. d. 1), gest. 18. 12. 96 (off. Stiftungsdatum) als Vb. Wittenbergia (weiß-rot-gold, s. 27. 4. 97 schwarz-weiß-gold), s. 26. 5. 97 im WB., s. 15. 5. 99 „Wingolf" [Schwarz-weiß-gold, P. rot, Hb. schwarz-gold m. gold. P., M. weiß, Bz. weiß-gold-rot, P. Gold], 1908 verschmolzen m. d. Wingolf a. d. Techn. Hochsch. [gest. 15. 5. 1901, s. 19. 5. 1901 ftr., im WB. s. Mai 01; schwarz-weiß-gold, P. Silber, Hb. schwarz-gold, P. oben gold, unten schwarz, schwarze M.], susp. WS. 14/15. Schwarz-weiß-gold, P. rot (bis SS. 12 P. Silber), Fb. schwarz-gold, CKb. schwarz-weiß-gold, P. Gold u. schwarz, Bz. mit weiß-gold-rot, rote M. Café: Luitpold; Kn.: Gisela, NW. 2, Fürstenstr. 2. — b) im SB. (cf. II. d. 2): *Stud.-Vb. Herminonia, gest. 19. 2. 1900, aus d. SB.-Vg. (gest. 8. 11. 98) hervorgeg. als Deutsche Stud.-Vb., im SB. s. 3. 6. 03, susp. 1914. Schwarz-gold-grün, Fb. schwarz-grün, P. Gold, grüne M. m. gold. Eichenkranz auf schwarzem Samtstreifen. Kn.: Arcisstr. 51; Café: Luitpold. X, XX, XXX.

Sportvereine: Ak. Alpen-V. München, e. V., gest. 1. 7. 95, Ortsgr. d. Deutsch-Österr. Alpen-V. Lokal: Deutscher Kaiser, Arnulfstr. — *Ak. Schachklub, gest. 1886, susp. Lokal: Richard Wagner, Gabelsbergerstr. — Ak. Skiklub, gest. 11. 5. 1906. Lokal: Torggelstube, Platzl 8; Café: Odeon. — Ak. Sportklub (im ASB., cf. IV. 10). — Stud.-Abt. d. Turn-V. v. 1860 (im ASB., cf. IV. 10). Lokal: Auenstr. 19. — Ak. Sektion d. Deutschen u. Österr. Alpen-V. — Ak. Ruder-V. (nicht korp.). — Ak. Abt. d. Münchener Ruderklubs v. 1880, gest. 1914.

Wissenschaftliche Vereine: a) Münchener Wissenschafterverband im DWV. (cf. III. h.): Ak. Neuphil. V., gest. 13. 1. 76, vertagt. Rosa-weiß-d.blau, P. Silber, Bz. (s. 16. 12. 91) (im WCV. s. 27. 7. 85, cf. III. h. 4). X, XX, XXX. — Hist.-Philol. V.,

Digitized by Google

gest. 18. 12. 79, bis WS. 86/87 Phil. V. D.blau-weiß-h.blau, P. Silber (s. SS. 84), Bz. (im Namb. KV. s. SS. 84, cf. III. h. 3). Kn.: Amalienstr. 46. — Ak. jurist. V., gest. 6. 12. 84, s. 1914 in d. DWV. Rot-gold-grün, Bz. (früher rot-weiße Schl.). Kn.: Paulaner, Kaufingerstr. 11. — b) Sonstige: Ak. Naturw.-Med. V., gest. 20. 7. 98. Blau-rot-gold, P. Gold, Bz. U. S. Im Goslarer Verb. s. SS. 98 (cf. I. c. 8). Kn.: Rest. Gerlinger, Goethestr.; Café: Reichshof. — Ak. Germanist. V., gest. 6. 12. 98, bis 1912 Ak. Deutsch. Philolog. V. Kn.: Pschorrhallen. — Math. V., gest. 2. 5. 77. Kn.: Wittelsbachergarten, Theresienstr. 38 I. — Ak. Orchesterverband, gest. 1897 als Gymnasial-V., ak. s. 18. 11. 99. Lokal: Türkenstr. 28. Nicht korp.; musikwissenschaftl. Tendenz. Kartell m. d. Ak. Orchester-V.-Berlin. — V. f. Naturkunde (nicht korp.). Lokal: Groß. Mathildensaal. — Ak. V. für Psychologie, gest. 8. 5. 95. Lokal: Großer Wirt, Schwabing. — Ak. religionswissenschaftl. Vg., gest. 26. 2. 08 (kathol.). Lokal: Union, Barerstr.; Br.: Blumenstr. 19 IV. — †Sozialwissenschaftl. V., gest. 1907. Br.: Staatswissenschaftl. Seminar, Univ. — V. Stud. d. Zahnheilkunde, gest. WS. 09/10 (Kartell cf. III. h. 13). Br.: Zahnärztl. Inst., Pettenkoferstr. — Pädagog. Gruppe. — **Musische Gesellschaft, angemeldet s. WS. 15/16. Lokal: Café Glasl, Amalienstr. — c) Susp.: Ak. Stenogr.-V. „Gabelsberger", gest. 8. 12. 92, rek. 23. 1. 1901. D.blau-gold-h.blau, P. Gold, Bz. Kartell m. Berlin, Leipzig u. Wien (Verb. cf. III. h. 11). — Ak. Literar. V., gest. WS. 87/88 (Kartell, cf. III. 8).

Studentinnenvereine: a) im VStD. (cf. VI. 1): **† V. stud. Frauen, gest. WS. 1901/02, im Verband s. WS. 06/07. Wichs: weißes Kleid, Samtbarett m. weiß-grüner Kokarde (s. SS. 13). Lokal: Frauenklub, Prinz Ludwigstr. 6. — b) Kathol. Studentinnen-V.: **† Hadwig, gest. 12. 11. 1912, s. 23. 5. 13 Hadwig; FVh. m. d. KV. VIII. 18 bis 28. 7. 14; s. 5. 1. 14 im VKSt. (cf. V. 13). H.blau-silber-schwarz, n. g. Br.: Schellingstr. 5. — c) ** Deutsche Christl. Vg. Stud. Frauen (cf. VI. 2). Lokal: Neureutherstr. 3 II.

Freideutsche Vereinigungen (cf. V) in der DAF. (cf. V. 1): Erste Freischar, gest. 10. 2. 1908. — Zweite Freischar, Anf. SS. 1911 aus der I. Freischar entstanden. — Dritte Freischar, WS. 13/14 v. d. I. Freischar abgetrennt. — †Freiland, gest. 30. 9. 1909, früher Ortsgr. d. DB. abst. Stud., s. Anf. SS. 13 in d. DAF. — Alle 4, vertagt 1914, bilden ** die Deutsche Ak. Kriegsfreischar. Lokal: Seestr. 12.

Sonstige Vereine: Straubinger Studiengenossenschaft, interkorp. ak. Vg., gest. 1896, bis 1902 Stud.-Vb. Straubing, angemeldet 6. 12. 1913. Kirschrot-weiß-h.blau, Bz. u. Schl. Kn.: Wagnerbräu, Lilienstr.; Café: Central, Türkenstr. — Medizinerschaft, 1912 entstanden durch Vereinigung der Klinikerschaft (gest. SS. 03) u. der Vorkliniker (Verband cf. IV. 13), susp. Herbst 1914. — Vg. d. Stud. d. Zahnheilkunde (Verband cf. IV. 14). — Tierärztl. Klinikerschaft, gest. SS. 1911. — Ak. Bonifatius-V. (cf. IV. 4). (Georgianum u. Korporationen), Adr.: Brunnenstr. 7. — *Christl. Stud.-V. (CSV.) (cf. IV. 1), gest. 16. 11. 1900 (auch

Digitized by Google

an d. Techn. Hochsch. u. Kunstakad.). — Vg. Jüd. Akademiker (im Bund Jüd. Ak., cf. IV. 5), gest. 16. 5. 1904, susp. 1914. Korporativ. — Stud. Luftflotten-V., Ortsgr. (cf. IV. 17), gest. SS. 14. Lokal: Herzog Heinrich. — **Ak. sozialer Ausschuß, jetzt als Ortsausschuß d. ak. Hilfsbundes. — Ak. Missions-V. (kathol.), gest. 30. 6. 14. — †Ak. Vinzenz-Konferenz. — Kath. ak. Missions-V., gest. 30. 6. 1914. — Ak. Ortsgr. d. V. f. d. Deutschtum im Auslande, gest. SS. 08 (cf. IV. 8). — Sozialwissenschaftl.-caritative Vg. — Akademiker-Kongregation, neubegr. Anf. 1912. — †Fortbildungskurse für Arbeiter (Verband cf. IV. 16). — †Sozialstudent. Zentrale kath.). Adr.: Bayerstr. 25 Rgb. II. — Stud.-pädagog. Vg. (cf. IV. 21). — †Ak. Märchen-Ausschuß. — Wissenschaftl. V. poln. Stud. Lokal: Augustenstr. 77.

Freistudent. Organisationen: a) **†Freie Studentenschaft organisiert SS. 1901, Mitgl. der „Deutschen Freien Studentenschaft" (cf. VII. 1). Adr.: Adalbertstr. 15. — b) †Freie Vereinig. Kathol. Stud., gest. Anf. Mai 1911 (Verband cf. VII. 2). Lokal: v. d. Tannstr. 14.

WS. 10/11 haben sich d. Verbände auf Bestimmung schlagender Korporationen an d. Münchner Hochschulen (KSC., WSC., RSC., Deutsche Burschensch., Rüdesh. Verband, CLC. u. VC.) zum „Losen Verband d. ftr. schlagenden Verbände" zusammengeschlossen, der s. WS. 12/13 mit mehreren schwarzen Korporationen m. u. S. im Paukverhältnis auf schwere Waffen hat. — Es bilden das Kartell philolog. Vereine s. 2. 3. 95: d. Neuphil. u. Hist.-Phil. — Den Verband Nichtfarbentragender Corporationen (VNC.) bilden s. 1899 die Vb. Babenbergia, Apollo u. die ATVb. Agilolfia (Techn.) u. Germania. — Dem kathol. Akademikerausschuß (Königstr. 63), gehören an die Korp. im CV. (7), KV. (5), UV. (2), Süddeutschen Kartell (2) sowie Rhaetia (2) u. der Studentinnen-V. Hadwig; daneben bilden die Vereine der 3 nichtfarbentr. Verbände einen Neuneraussschuß.

Der Ortsverband d. Münchner Leibesübungen pflegenden Korporationen ist in dem aus den Rektoren der beiden Hochschulen und mehreren Professoren bestehenden Ak. Ausschuß z. Pflege d. Leibesübungen durch einen Siebeneraussschuß vertreten, von dessen Gliedern 4 auf die Univ., 2 auf d. Techn. u. 1 auf die Tierärztl. Hochsch. entfallen, u. von denen die Inkorporierten 3 (je 1 auf den Losen Verband, die schwarzen Korp. u. die konfess. Korp.), die Nichtinkorp. 3 u. die Sportvereine 1 stellen.

Dem **Akademischen Sozialen Ausschuß (gest. 1913), der Hebung der studentisch-sozialen Arbeit bezweckt, gehören an die mit † bezeichneten Korp. u. Vereine, ferner die Wissenschaftl. Abt. d. Instituts f. soz. Arbeit, der Verband d. ak. Unterrichtskurse, sowie an der Handelshochschule die Freie Studentenschaft u. d. Ausschuß. Geschäftszimmer: Univ., Z. 165a.

Dem Ortsausschuß München des Ak. Hilfsbundes (gest. Febr. 1915) gehören sämtl. Korp. der Univ. u. d. Techn. Hochsch. an. Geschäftsstelle: Univ., Z. 165a.

Ein Allgemeiner Studentenausschuß besteht nicht.

Königl. Technische Hochschule,
gest. 1827, Hochschule seit 1868.

Corps im Weinheimer SC. (cf. I. a. 2). SC. des WSC. zu München: Teutonia, gest. 26. 11. 71 in Aachen als L., s. 15. 7. 76 C. im WSC., s. 1878 in Braunschweig, susp. 1902, rek. in Mch. 21. 9. 05. Grün-weiß-rot, Ff. grün-weiß-grün, P. Silber, d. grüne M. Kn.: Gabelsbergerstr. 16; Café: Parade. — Cisaria, Waffen-C., gest. 5. 3. 51 zu Augsburg, s. 1. 6. 53 in Mch. Krapprot-weiß-d. grün, Ff. rot-weiß, P. Silber, krapproteM. Café: Odeon; EH.: Münzstr. 2. — Rheno-Palatia, Waffen-C., gest. 7. 12. 57 zu Nürnberg, s. 10. 11. 63 in Mch. H. blau-weiß-h. blau, Ff. blau-weiß, P. Silber, h. blaueM. Café: Hoftheater; EH.: Platzl 8. — Vitruvia, Lebens-C., gest. 15. 6. 63 als Vb., s. 3. 7. 67 C. D. blau-weiß-rosa, Ff. blau-weiß, P. Silber, blaue M. Café: Luitpold; Kn.: Rest. Platzl, Münzstr. 9 I. — Germania, Lebens-C., gest. 14. 11. 63 als B., s. 22. 3. 65 L., s. 10. 12. 67 C. D. blau-gold-rot, Ff. gold-rot, P. Gold, weiße M. Café: Karlstor; EH.: Kanalstr. 30. — Guestphalia, gest. 8. 7. 79 an d. Univ. als L., im CLC. 2. 6. 95 bis 11. 1. 04, C. im WSC. 27. 11. 05. Schwarz-weiß-d. grün, Ff. schwarz-grün, P. Silber, schwarze M., im SS. weiße St. (s. 22. 4. 06). Kn.: Bräuhausstr. 2 II.; Café: Odeon. — Borussia, gest. 1. 7. 75 a. d. Bergak. Clausthal als Vb., s. 1. 11. 91 C., s. 1903 in Aachen, im WSC. s. 14. 3. 03, s. 20. 4. 70 in München, susp. 1914. Schwarz-weiß-schwarz, Ff. schwarz-weiß, P. Silber, schwarze M. Café: Neue Börse; Kn.: Liebigstr. 8. — Normannia, gest. 9. 1. 69 als L., C. s. 29. 1. 91, bis 6. 6. 10 a. d. Tierärztl. Hochsch., im WSC. s. 8. 6. 10. Grün-d. rot-gold, Ff. grün-rot, P. Gold, am gold. Streifen grün, d. grüne M. Kn.: Rest. Platzl, Münzstr. 9 III; Café: Odeon. — Vandalia, Lebens-C., gest. 7. 11. 70 als V., C. s. 28. 1. 91, bis 7. VII. 10 a. d. Tierärztl. Hochsch. H. blau-weiß-d. grün, Ff. blau-grün, P. Silber, d. grüne M. Kn.: Liebigstr. 22 I priv.; Café: Parade. — Chargen: X, XX, XXX.

Corps im RSC. (cf. I. a. 3): Agronomia, gest. 20. 1. 55 an der Landwirtsch. Akademie Weihenstephan als Landw. V., s. 91 Vb., s. V. 05 in München, s. 14. 5. 13 C. im RSC., rez. Pfingsten 14. Schwarz-gold-grün, Ff. schwarz-gold, P. Gold, schwarze M. Lebensprinzip. Kn.: Dienerstr. 7 I, priv.; Café: Karlstor.

Burschenschaften im Rüdesheimer Verband (cf. I. a. 5). Münchner Burschensch. der Techn. Hochsch.: Stauffia, gest. 7. 11. 93. Schwarz-weiß-rot, Fb. rot-weiß-rot, beide auf gold. Grunde, schwarze Samt-M. Café: Prinzregent; Kn.: Bräuhausstr. 4 I. l. — Guelfia, gest. 3. 4. 93, s. SS. 03 B., s. 26. 5. 04 im RDC. Schwarz-gold-rot, Fb. rot-Schwarz, P. Gold, schwarze M. Café: Domhof; Kaufingerstr.; Kn.: Bräuhausstr. 5 I. — Susp. SS. 12: Gothia, gest. 14. 3. 96 von Stauffia, susp. 15. 7. 09 bis WS. 11/12. Rot-schwarz auf gold. Grunde, Fb. schwarz-gold-schwarz, P. Gold, h. rote M. (anfangs rote St.). Lebensprinzip. — PVh.: Vandalia cf. Tierärztl. Hochsch. Chargen: X, XX, XXX.

Burschenschaft im ADB. (cf. I. b. 1): Askania, gest. 9. 11. 1906 a. d. Univ. als ak. Club Gabelsbergia, s. Ende SS. 09 Vb. Askania, s. Pfingsten 12 als ftr. fr. B. a. d. Techn. Hochsch., s. Pfingsten 13 im

Digitized by Google

ADB. als Ren. Blau-gold-grün, P. Gold, blaue M. Café: Neue Börse; Kn.: Enhuberstr. 1. XXX, XX, X.

Schwarze Verbindungen mit u. S. u. schwarzen e. W.: a) im MVC. (cf. I. c. 5): Lotharingia, cf. Univ. — b) im Rothenburger EC. (cf. I. c. 6): Polytechnischer Club, gest. 2. 6. 1860. H.grün-weiße Schl. m. Zirkel. Café: Luitpold.

Ak.Turn-Korporationen im ATB. (cf. I. c. 2): ATB. München: ATVbg. Agilolfia, gest. 21. 6. 78, im ATB. s. 27. 6. 83, susp. 1914. Rot-weiß-h.blau, Bz. u. Schl. m. Zirkel. EW. Café: Fürstenhof, Neuhauserstr. 21/22. Im VNC. (cf. Univ.) — ATV. Rugia, gest. 15. 9. 1902, s. 15. 1. 08 im ATB., rez. 4. 7. 09, susp. 1914. D.grün-weiß-kornblumenblau, P. Silber, Bz. Schwarze e. W. als persönliche. Kn.: Nordendstr. 55 I; Café: Fürstenhof.

Kathol. Korporationen m. MV.: a) ftr. kathol.-deutsche Stud.-Vb. im CV. (cf. II. e. 1): Vindelicia, gest. 26. 2. 97 (aus Aenania), ftr. s. 6. 6. 97, im CV. s. SS. 98. D.blau-weiß-orange, Ff. blau-orange, P. Gold, am orange Streifen blau, d.blaue Samt-M. Café: Gisela; Kn.: Pschorrbräubierh., Neuhauserstr. — Moenania, 15. 5. 1907 von Vindelicia abgezweigt, s. 14. 6. 07 im CV., s. 15. 6. 07 ftr. Weiß-d.blau-orange-weiß, Ff. weiß-blau-weiß, P. Silber, weiße M. Br.: Union, Barerstr. 7; Kn.: Türkenstr. 33 I. — X, XX, XXX, XXXX. — b) nftr. V. im KV. (cf. II. e. 2): Erwinia, gest. 4. 5. 73, im KV. s. SS. 74. Blau-weiß-gold, n.g. Café: Wittelsbacherpassage; Kn.: Bürgerheim, Gabelsbergerstr. 37.

Sportvereine: Ak. Segler-V., gest. 23. 10. 1901; u. S., keine e. W.; schwarzer Bz. Café u. Kn.: Gabelsbergerstr. 77 a. (Kartell cf. I. c. 4).

Wissenschaftl. u. Fachvereine: a) im Konvent d. Fachvereine a. d. Techn. Hochsch.: Ak. Arch.-V., gest. 12. 12. 82. Kn.: Bauerngirgl, Residenzstr. — Ak. Chem.-V., gest. II. 86. Blau-silber-rot, Bz. Kn.: Gabelsbergerbrauerei. — Ak. Elektro-Ing.-V., gest. 11. 7. 92 O.A. (Im Ak. Ing.-Verb., cf. III. h. 14). Kn.: Pschorrbräu, Neuhauserstr. — Ak. Ing.-V., gest. 1872. Abz. Herkules m. Hammer. Kn.: Paulanerbräu, Neuhauserstr. 10 I. — Ak. Maschinen-Ing.-V., gest. 10. 8. 72. Weiß-blau, Schl. m. silb. Regulator. Kn.: Paulanerbräu, Kaufingerstr. (Im Ak. Ing.-Vb., cf. III. h. 14.) — b) sonstige: Agraria, Ak. Landw. V., gest. 1. 7. 91. Schwarz-gold-h.blau, P. Gold, Bz. U. S. (s. SS. 92 im Verband, cf. III. h. 10). Kn.: Dachauerstr. 70 pt.; Café: Modern.

Ausländer-Verein: Progreß, bulgar. Stud.-V. Lokal: Schellingstr. 88.

Freie Studentenschaft, in der DFrSt. (cf. VII. 1).

Königl. Akademie der bildenden Künste, gest. 1808.

Keine Korporationen.

Der Ausschuß der Studierenden vertritt deren Gesamtheit.

Digitized by Google

Handelshochschule,
gest. 10. 10. 1910.

Korporationen: Suspendiert: Hansea, ak. V., gest. 14. 6. 11. Gold-rot-weiß n. g. U.S. Kn.: Paulanerbräu, Kaufingerstr. 11; Café: Odeon.

Freie Studentenschaft, gest. 1913 (cf. VII. 1).

Es besteht ein Studentenausschuß.

MÜNSTER i. W.

Immatr.: 13,80 ℳ, bezw. 9,80 ℳ. Termin 20. Okt. bis 6. Nov., später nur m. Genehmigung des Kurators. Auf 4 Sem. bei der philos. Fakultät immatrikuliert können deutsche Reichsangehörige auch ohne Maturitätszeugnis werden, wenn sie dasjenige Maß von Bildung erreicht haben, das für die Erlangung der Berechtigung zum Einjährig-Freiwilligen-Dienst vorgeschrieben ist. Die Immatr. einer Frau bedarf in diesem Falle der Genehmigung des Ministers, die durch die Immatr.-Kommission nachzusuchen ist. Ausländer können immatrikuliert werden, wenn sie sich über den Besitz einer Schulbildung ausweisen, die der von Angehörigen des Deutschen Reiches für das akadem. Studium geforderten im wesentlichen gleichwertig ist. Gasthörer können zum Besuch von einzelnen Vorlesungen mit Zustimmung der Lehrer durch den Rektor zugelassen werden. Exmatr. 10 ℳ. Vorlesungen: Honorar: kathol.-theol. Fak. 3 ℳ, ev.-theol. Fak. 5 ℳ f. d. Wochenstde. (seminarist. Uebgn. g.), rechts- und staatswiss. Fak.: 5 ℳ f. d. W. (die 5. und 6., sowie d. 11. u. 12. Wochenstde. werden nicht gerechnet), Uebgn. 6 ℳ, Uebgn. m. schr. Arbtn. 20 ℳ f. 2 Wochenstdn., für jede weitere 5 ℳ, repetitor. Uebgn. 10 ℳ f. d. Wochenstde.; philos. u. naturw. Fak.: 5 ℳ (mehr als 5 Wochenstdn. werden nicht gerechnet); gr. chem. Prakt. 60 ℳ, kl. chem. Prakt. 36 ℳ, physikal. Prakt. 6 std. 30 ℳ, 3 std. 15 ℳ., pharm. Prakt. 50 ℳ wiss. botan. Unters. 50 ℳ, Uebgn. im agrikult.-chem. Labor. g. Institutsgebühren, Praktikantenbeiträge u. die Gebühr für versicherungspflichtige Vorlesungen werden besonders erhoben. Stundung: wird bei entsprechenden Zeugnissen gewährt, m. Ausnahme d. kathol.-theol. Fakultät, deren Angehörige jedoch halben oder ganzen Erlaß nachsuchen können. Gesuche sind bis 9. Mai einzureichen. Freitische: offizielle bestehen nicht. Krankenkasse: gewährt ärztl. Behandlg. bezw. Verpflegung, eventl. im Krankenhaus; obligat. Beitrag 4 ℳ f. d. Semester. Bibliotheksgebühr 2,50 ℳ. Lesehalle: Die Lesehalle ist geöffnet: An Wochentagen von 8 Uhr vorm. bis 7 Uhr nachm., an Sonn- u. Feiertagen von 9—1 Uhr vorm. Wohnungen: sind am schwarz. Brett und beim Kastellan angezeigt, kosten inkl. Morgen-

Digitized by Google

kaffee 25—35 ℳ, Wohn- und Schlafzimmer, mit voller Pension 75—100 ℳ, Mittagstisch von 1,10 ℳ ab, Abendessen von 0,70 Pf. ab.

N. B. Durch die erfolgte Einsetzung der Prüfungs-Kommission für die ärztliche Vorprüfung ist das Medizin-Studium auch bis zur Ablegung der Vorprüfung möglich.

Westfäl. Wilhelms-Universität.

Gestiftet 1786, resp. 1818.

Die juristische Fakultät seit 1902 wieder eröffnet, die evang.-theol. Fakultät am 15. Okt. 1914 eröffnet.

Anfang 16. Oktober, Ende 15. März.

Kurator: Se. Durchlaucht Dr. Karl **Prinz v. Ratibor u. Corvey**, Oberpräsident d. Prov. Westfalen. — *Stellv.*: Oberpräsidialrat **Kirchner**. — *Rektor*: **Jacobi** (jur. Fak.). — *Dekane*: **Rothstein, Mausbach, Rosenfeld, Schwering.** — *Vorst. d. mediz.-propädeut. Abt.*: R. **Schenck.**

I. Evangelisch-theologische Fakultät.

Dekan: W. **Rothstein.**

Pff. ord.: Jul. **Smend** (10. 5. 57) Philipperbr. 1 g.; prakt. Theol. I (Liturg. u. Homilet.) 5 p.; katechet. Sem. 1 pg.; homilet.-liturg. Sem. 1 m. 2 pg. — W. **Rothstein** (19. 3. 53) Genesis 4 p.; alttest. Theol. 5 p.; Hebr. f. Anf. 2 m. 2 p.; kursor. Lekt. alttest. Texte 2 pss.; alttest. Sem. (Amos) 1 m. 2 pg. — Gg. **Grützmacher** (22. 12. 66) neuere u. neueste Kirchengesch. (Tl. IV) 4 p.; vergl. Konfessionskde. (Symbol.) 4 p.; dogmengesch. Repetit. 1 m. 2 pss.; kirchengesch. Sem. 1 m. 2 pg. — K. **Heim** (20. 1. 74) Dogmat. II. 4 p.; Christent. u. Naturwissenschft. 1 m. 2 p.; systemat. Sem. (christol. Frage) 1 m. 2 pg. — O. **Schmitz** (16. 6. 83) (Kiel) Bergpredigt 1 p.; I. Korintherbr. 4 p.; neutest. Einleitgsfragen 1 m. 2 pss.; neutest. Sem. 1 m. 2 pg.

Pff. ext.: Walth. **Glawe** (18. 7. 80) Ⓚ (Kirchengesch.) liest nicht. — Em. **Balla** (6. 2. 85) Ⓚ (alttest. Theol.) dgl.

Beauftr. Dozz.: Pf. Th. **Simon**, d. groß. Denker d. Neuzeit in ihr. Verhältn. z. Relig., f. all. Fak. 2 g. — Pf. **Rothert**, christl. Liebestätigkt. in Westfalen (Mittelalt. bis Neuzeit) 2 p.; Uebgn. üb. Quellen z. westfäl. Reformat.-Gesch. 1 pg. — **Nelle**, dtsch-evang. Kirchenlied 2 p.; Lieder Luthers 1 g.

II. Katholisch-theologische Fakultät.

Dekan: **Jos. Mausbach.**

Pff. ord.: Jos. **Mausbach** (7. 2. 61) Moraltheol. II. 3 p.; Apologet. (Tatsache d. Offenbarg.) 2 g.; moraltheol. Sem. 1 pg. — Pet. **Hüls** (7. 10. 50) **Homilet.** 2 p.; Liturg. 2 g.; homilet. Sem. 1 pg. — Frz. **Hitze** (16. 3. 51) (christl. Gesellschaftsl.) kündigt später an. — Frz. **Diekamp** (8. 11. 64) Gnadenl. 4 p.; allg. Sakramentenl. 1 g.; dogmat. Sem. 1 pg. — W. **Engelkemper** (17. 3. 69) Bücher d. Könige 3 p.; kopt. Sprachlehre 2 g.; exeget. Sem. 1 pg. — Jos. **Greving** (24. 12. 68) Kirchengesch. v.

Digitized by Google

1648—1789 3 p.; kirchengesch. Sem. 1 m. 2 pg. — M. **Meinertz** (19. 12. 80) Gefangenschftsbr. d. hl. Paulus 2 p.; Einltg. ins N. T. 2 p.; exeget. Sem. 1 pg. — K. **Lux** (26. 1. 72) Kirchenr. II. 3 p.; Eher. 2 g.; kirchenrechtl. Sem. 1 pg. — Jos. **Schmidlin** (29. 3. 76) Ⓚ altchristl. u. mittelalt. Missionsgesch. 2 p.; Einf. in d. Missionswiss. 1 g.; missionswiss. Uebgn. 1 m. 2 pg.

Pff. ext.: Jos. **Bautz** (20. 11. 43) Lehre v. d. Schöpfg. u. Erlösg. 4 p.; ausgew. dogmat. Fragen 1 g. — Bernh. **Dörholt** (23. 1. 51) Metaphys. IV. 2 p.; Apologet. IV. 2 g.; mittelalt. u. neuzeitl. Philos. 2 g. — Frz. Jos. **Dölger** (18. 10. 79) d. Licht in d. Relig. 2 p.; Negerrelig. 1 g.; relig.-gesch. Uebgn. 1 pg.

Dozz.: W. **Vrede** (11. 3. 78) Abschiedsreden Jesu 1 g. — Arn. **Struker**, Eschatol. II. 1 g.

Lekt.: Domchordir. Th. **Cortner**, d. „Accentus" (Forts.) 1 g.; Charakterist. d. Kirchentonarten 1 g.; Einf. in d. Kirchenmusik 1 g.

III. Rechts- u. staatswissenschaftliche Fakultät.

Dekan: E. **Rosenfeld.**

Pff. ord.: Heinr. **Erman** (15. 1. 57) Pandekt.-Exeg. 1 m. 2 p.; bürgerl. R., allg. Tl. 4 p.; Uebgn. f. Anf. im bürgerl. R., unter Vergleichg. m. d. röm. 2 p.; Konversat. (Schuldr.) 1 m. 2 p.; röm.-rechtl. Sem. 1 pg. — P. **Krückmann** (25. 10. 66) Schuldr. 4 p.; Erbr. 4 p.; internat. Privatr. 1 p.; Konversat. (bürgerl. R., allg. Tl.) 1 m. 2 p.; Anschauungsmittel 1 g.; event.: Uebgn. (bürgerl. R.) f. Vorger. 1 m. 2 p. — E. **Jacobi** (19. 2. 67) dtsch. Rechtsgesch. I. 2 p.; Lekt. dtsch. Rechtsquellen 1 g.; BGB. III. (Sachenr.) 2 m. 2 p.; R. d. Wertpapiere 1 m. 2 p.; Zivilproz.- u. Zivilr.-Prakt. 1 m. 2 p.; — E. **Rosenfeld** (14. 8. 69) Zivilproz. I. (ohne Zwangsvollstreckg.) 4 p.; Strafr. 4 p.; Sem. dazu 1 pg.; Kirchenr. 2 m. 2 p. — Rud. **His** (15. 7. 70) Ⓚ dtsch. Rechtsgesch. II. (Verfassg.) 2 p. — Jos. **Schmöle** (8. 4. 65) Ⓚ Finanzwiss. 4 p.; volksw. Hauptsem. 1 pg. — Jos. **Lukas** (3. 8. 75) Ⓚ (Staatsr.) liest nicht. — J. **Plenge** (7. 6. 74) Ⓚ prakt. Nat.-Oekon. 4 p.; volksw. Prosem. (theoret.) 1 m. 2 p.; Hauptsem. 1 pg.

Pff. ext.: Hub. **Naendrup** (3. 11. 72) Ⓚ (dtsch. R.) liest nicht. — Andr. **Thomsen** (1. 6. 63) Strafproz. 4 p.; Zivilproz. II. 4 p.; Kriminalpolit. 1 m. 2 p.; Strafr.-Prakt. 1 m. 2 p.; erweiterte Kriminalpolit. 1 g. — — Hugo **Krüger** (25. 5. 61) sprachl. Einf. in d. Quellen d. röm. R. 3 p.; Konversat. üb. Syst. u. Gesch. d. röm. R. 2 p., üb. Sachenr. 2 p.; bürgerl.-rechtl. Klausurarbtn. 1 m. 2 p.; röm.-rechtl. Prosem. 1 pg. — Godehard Jos. **Ebers** (22. 9. 80) Ⓚ Einf. in d. Rechtswiss. 4 p.; allg. dtsch. u. preuß. Staatsr. 4 p.; Konversat. (öff. R.) 2 m. 2 p.; event.: Verwaltger. 4 p.; Völkerr. 3 p.; Prakt. (öff. R.) 2 p.

Beauftr. Dozz.: Dr. Heinr. **Többen** Ⓚ (gerichtl. Psychiatr.) liest nicht. Dr. Alw. **Besserer** Ⓚ (gerichtl. Med.) dgl.

Dozz.: Jos. **Poetsch** (20. 3. 81) (dtsch. bürgerl. R.) liest nicht. — Hans **Busz** (20. 7. 81) Ⓚ (dtsch. bürgerl. R.) dgl. — Er. **Molitor** (3. 10. 86) Ⓚ (dtsch. Rechtsgesch., dtsch. Privatr.) dgl. — Hans **Techemacher** (84) (Staatsr.) kündigt später an.

Lekt.: Dr. Alb. **Rasch**, Industriebetrieb im Kriege 1 p.; Industrie- u. Bankbilanzen 1 p.; Sem. (Mittelstufe): Uebgn. 1 p.

Digitized by Google

IV. Philosophische u. naturwissenschaftliche Fakultät.

Dekan: Jul. **Schwering.**

Pff. ord.: J. Matth. **Stahl** (10. 11. 33) (griech. Spr. u. Lit.) i. R. — Heinr. **Salkowski** (13.4.46) Alkaloide 2 g. — W. **Killing** (10.5.47) Diff.- u. Integr.-Rechng. II. 4 p.; Determinant. u. nied. Algebra 2 p.; Elem.-Mathem. 2 p.; Uebgn. (Untersem.) 1 m. 2 pg. — O. **Seeck** (2. 2. 50) röm. Gesch. 4 p.; althistor. Sem. (Quellen z. Gesch. Konstantins d. Gr.) 1 m. 2 g. — Hugo **Andresen** (4. 10. 44) (roman. Philol.) i. R. — R. **Lehmann** (17. 5. 45) Gestaltg. d. Landoberfl. (Konversat.) 1 p.; Geogr. v. Osteuropa 1 p. — Pet. **Sonnenburg** (23. 8. 59) röm. Lit. im Zeitalt. d. Republik 4 p.; philol. Sem. (Catulls 64. Gedicht) 1 m. 2 pg. — Jos. **König** (15.11.43) Anltg. z. wiss. Arbtn. (angew. Chem.) f. Vorger. (m. Bömer) ganztg. pg. — K. **Busz** (2. 2. 63) Ⓚ Mineral. II. 3 p.; mineral. Uebgn. 1 m. 2 p.; Leitg. selbst. Arbtn. 6 m. 4 pg. — Reinhold **v. Lilienthal** (25. 6. 57) Ⓚ analyt. Geom. II. 4 p.; Diff.-Geom. 4 p.; mathem. Obersem. 1 m. 2 pg. — Frz. **Jostes** (12. 7. 58) Einf. in d. dtsch. Philol. 2 p.; mhd. Lyrik 3 p.; dtsch. Prosem. 1 m. 2 g.; Sem. 1 m. 2 pg. — Aloys **Meister** (7. 12. 66) Ⓚ Wirtschftsgesch. d. Mittelalt. 3 p.; histor. Prosem. 1 m. 2 pg. — K. **Spannagel** (27. 11. 62) Ⓚ (neuere Gesch.) liest nicht. — H. **Ehrenberg** (7. 3. 58) ital. Kunstgesch. (früh. Mittelalt. bis z. Hochrenaiss.) 2 p.; Venedig u. d. venezian. Malerschule 1 p.; Krieg u. Kunst 1 g.; Uebgn. 1 pg. — Gerh. **Schmidt** (5.7.65) Exp.-Phys 5 p.; physikal. Prakt. f. Anf. 1 m. 3 p. u. 2 m. 3 p., f. Vorger. (m. Konen) ganztg. pss.; Sem. (m. Konen) 1 pg. — Em. **Ballowitz** (20. 11. 59) systemat. Anat. d. Menschen I. 5 p.; Praeparierübgn. ganztg. p.; Zellen- u. Gewebel. 1 m. 2 + 1 p.; Urogenitalappar. d. Menschen 1 p.; Situs viscerum 1 p.; anat. Demonstr. I. 1 p.; Leitg. selbst. wiss. Untersuchgn. f. Geübt. tägl. g. — Rud. **Rosemann** (17. 10. 70) Exp.-Physiol. II. 5 p.; Physiol. d. Sinnesorg. 2 p.; physiol. Prakt. (m. Krummacher) 2 m. 2 p.; physiol.-chem. Labor. f. Vorger. tägl. pss.; Anleitg. z. selbst. wiss. Arbtn. tägl. pss.; inn. Sekretion 1 g. — Jul. **Schwering** (14.2.63) Schiller 2 p.; Walth. v. d. Vogelweide 2 p.; dtsch. Prosem. 1 g.; Sem. 1 m. 2 pg. — O. **Hoffmann** (9. 2. 65) griech. Grammat., Lautl. u. Formenl. 4 p.; Einf. in d. histor. Grammat. dtsch. Spr. 2 p.; ahd. Grammat. 2 p.; sprachwiss. Uebgn. 1 g. — W. **Meinardus** (14.7.67) Ⓚ Geogr. v. Mitteleuropa 4 p.; Gewässerkde. 2 p.; geogr. Uebgn. 1 m. 2 pg.; — Wolfg. **Keller** (14. 2. 73) Ⓚ Beowulf 3 p.; engl. Lit. 1400—1590 2 p.; mittelengl. Uebgn. (in engl. Spr.) 1 m. 2 pg. — Hub. **Grimme** (24. 1. 64) Ⓚ hebr. Grammat. 2 p.; neupers. Grammat. 2 p.; Gesch. d. osman. Reiches 1 g.; orient. Sem.: hebr. Synt. 1 pg.; Lekt. türk. Zeitgn. 1 pg. — Leo **Wiese** (26. 1. 71) Ⓚ histor. frz. Synt. II. 3 p.; frz. Lit. d. 16. Jahrh. 2 p.; roman. Sem.: (neufrz. Uebgn.) 1 m. 2 pg. — Jos. **Geyser** (16. 3. 69) Psychol. 4 p.; Philos. d. Aristoteles 1 p.; Sem. (Realitätsprobl.) 1 g. Derselbe ist nach Freiburg i. Br. berufen. — Walt. **Stempell** (16. 8. 69) Ⓚ spez. Zool. II. 3 p.; tier. Parasit. d. Menschen 1 p.; mod. Abstammgsl., f. all. Fak. 1 g.; zool. Sem. 1 g.; Museums- u. Sammlgstechnik 1 m. 3 p.; tierphysiol. Prakt. pss.; Leitg. selbst. wiss. Untersuchgn. tägl. pss.; zool. Exkurs. g. — E. **Daenell** (28. 8. 72) allg. Gesch. (19. Jahrh.) 2 + 1 m. 2 p.; Deutschld. u. d. Probl. d. Gegenw.

Digitized by Google

1 p.; histor. Sem., Oberstufe $1^1/_2$ pg. — W. **Beneke** (23. 9. 68) Ⓚ (Botan.) liest nicht. — Rud. **Schenck** (11. 3. 70) Ⓚ Lehre v. d. chem. Gleichgewichten 2 p.; org. Exp.-Chem. 3 p.; chem. Prakt. (m. Ley) ganz- od. halbtg. pss.; chem. Uebgn., f. Med. (m. Kassner u. Ley) 2 m. 2 pss.; Kolloqu. (m. Ley) pg. — H. **Schöne** (18. 4. 70) Ⓚ (Greifsw.) (klass. Philol.) liest nicht. — Arn. **v. Salis** (29. 7. 81) (Rostock) Athen u. s. Denkm. 2 p.; Bildniskunst d. Altert. 2 p.; antike Denkm. (Uebgn.) f. Anf. 1 g.; archäol. Sem. 2 pg.

Pff. ord. hon.: F. **Philippi** (14. 7. 53) rechts- u. wirtschftsgesch. Uebgn. 1 pg. — P. **Cauer** (17. 12. 54) Ⓚ (klass. Philol.) liest nicht. —. Jos. **Plaßmann** (24. 6. 59) Fixsterne, f. all. Fak. 1 m. 2 g.; Interpolat.-Rechng. 1 p.; sphär. Trigonom. u. sphär. Astron. 2 p.; Beobacht. u. Rechn. pg.

Pff. ext.: Gg. **Kassner** (4. 2. 58) Ⓚ anorg. Chem. m. bes. Berücks. d. Med. u. Pharm. 4 p.; Kolloqu. 1 p.; ausgew. Kap. d. chem. Technol. 1 p.; pharmaz.-chem., maßanalyt. u. toxikol. Uebgn., Anltg. z. Bearbtg. selbst. wiss. od. techn. Aufgaben f. Vorger. 5 m. 5 pss.; s. a. Pf. ord. Schenck. — Heinr. **Konen** (16. 9. 74) Ⓚ Theor. d. Wärme 4 p.; Uebgn. dazu 1 g.; physikal. Mechan. 2 p.; s. a. Pf. ord. Schmidt. — K. **Münscher** (24. 11. 71) Ⓚ d. griech. Epos bis z. Ausgang d. klass. Zeit 1 m. 2 p.; griech. Anf.-Kurs II. 1 m. 2 pss.; philol. Sem. (d. pseudoxenophont. Ἀθηναίων πολιτεία) 1 m. 2 pg. — Heinr. **Ley** (3. 8. 72) physikal. Chem. I. 3 p.; s. a. Pf. ord. Schenck. — F. **Tobler** (1. 10. 79) Ⓚ (Botan.) liest nicht. — Th. **Wegner** (9. 9. 80) Ⓚ allg. Geol. 4 p.; geol. Uebgn. 1 m. 2 g. — R. **Schmidt** (29. 11. 66) Elem. d. Sanskr. 2 p.; Sanskr.-Grammat. II. 2 p.; Einf. in d. Hindustanispr. 1 p.; schwier. Sanskr.-Text 1 g. — Aloys **Bömer** (31. 7. 68) Ⓚ Anal. d. Nahrgs.- u. Genußm. 2 p.; Chem. u. Technol. d. Gärgsgewerbe 1 p.; s. a. Pf. ord. König. — Willy **Kabitz** (5. 5. 76) Ⓚ (Philos.) liest nicht.

Pff. ext. hon.: Jos. **Arneth** (13. 10. 73) Ⓚ (inn. Med.) liest nicht. — W. **Koppelmann** (8. 2. 60) Ⓚ Logik u. Erkenntnisl. 4 p.; neuere Philos. v. Kant bis z. Gegenw. 2 p.

Beaufr. Doz.: M. **Apffelstaedt** (4. 3. 63) Ⓚ Poliklin. f. Zahn- u. Mundkrkhtn. 5 pss.; zahnärztl. Techn. (in 3 Kurs.) 5 m. 3 + 5 m. 3 pss.; konserv. Zahnhlkde. tägl. pss.; zahnärztl. Metallurg. 1 pss.

Dozz.: Pf. Bernh. **Vandenhoff** (3. 6. 68) hebr. Grammat. II. 3 p.; hebr. Uebgn. 1 pss.; Neusyr. 1 g. — Pf. O. **Krummacher** (7. 11. 64) Grundz. d. Physiol., f. Zahnärzte u. Lehramtskand. 2 p.; Harn u. -untersuchgn. 1 p.; s. a. Pf. ord. Rosemann. — Pf. L. **Schmitz-Kallenberg** (10. 6. 67) Gesch. d. Gegenreformat. 2 p.; Urkdnlehre 2 p. — Pf. Ferd. **Koch** (9. 4. 70) dtsch Kunst im Mittelalt. 2 p.; d. Romantik in d. frz. u. dtsch. Malerei d. 19. Jahrh. 1 p.; Führg. durch d. Landesmuseum 1 p. — J. **Brodersen** (9. 2. 78) Knochen u. Gelenke 3 p.; topogr. Anat. v. Kopf, Hals u. Extremität. d. Mensch. 2 p.; Situs viscerum 2 p. — K. **Voigt** (2. 4. 79) Ⓚ Gesch. Brandenbgs. u. d. preuß. Ordensstaates bis z. Durchführg. d. Reformat. 2 p.; Gesch. d. Papstt. bis z. Investiturstreit 2 p.; histor. Uebgn. $1^1/_2$ pg. — Pf. A. **Gottlob** (30. 1. 57) (Gesch.) liest nicht. — Pf. J. **Hleischer** (15. 10. 71) Ⓚ (Philos.) dgl. — Pf. Aug. **Thienemann** (7. 9. 82) Ⓚ Gesch. d. Zool. 1 p.; Bestimmgsübgn. 1 m. 2 p.; zool. Sem. 1 pss. — Kurt **Witte** (21. 11. 85) Ⓚ Vergil

Digitized by Google

u. Ovid. 3 p.; philol. Sem.: lat. Stilübgn. u. Lekt. (Plinius' Briefe) 2 pss.; griech. u. lat. Uebgn. f. Anf. pss. — Alois **Timpe** (14. 3. 82) Ⓚ (Mathem.) liest nicht. — O. **Braun** (1.4.85) Ⓚ (Philos.) dgl. — Ulr. **Kahrstedt** (27. 4. 88) Ⓚ (alte Gesch.) dgl. — F. **Heilbronn**, systemat. Botan. 5 p.; mikrosk.-botan. Uebgn. 1 m. 3 pss.; Anltg. z. wiss. Arbtn. ganztg. pss.; Pharmakogn. u. mikrosk. Untersuchg. v. Drogen 2 m. 3 pss.; mikrosk. Untersuchg. v. Nahrgs. u. Genußm. 2 m. 3 pss.; botan. Sem. 1 pss.; Pflanze u. Mensch 1 p.; Sterilisat.-Kurs 2 pss. — P. **Kluckhohn** Ⓚ (disch. Philol.) liest nicht. — R. Hellm. **Goldschmidt** (25. 7. 88) Ⓚ Einf. in d. Philos. 2 p.; philos. Uebgn. 2 p.; psychol. Uebgn. pg. — Guido **Szivessy** (23. 7. 85) Ⓚ (Phys.) liest nicht. — Erw. **Ott**, heterozykl. Verbdgn. 1 p.; synthet. Methdn. d. org. Chem. 1.

Lektt.: Pf. Fel. **Hase** (12.5.58) Ⓚ engl. Sem. 1 m. 2 g.; engl. Grammat. 2 p.; engl. Sprech- u. Vortr.-Uebgn. 1 m. 2 p. — Pf. Jos. **Mettlich** (2. 6. 59) frz. Grammat. 1 m. 2 p.; frz. Sprech- u. Vortr.-Uebgn. (Mme de Staël) 1 m. 2 p.; roman. Sem. 1 m. 2 g. — Dr. W. **Nießen** (1. 11. 67) musiktheoret. Uebgn. f. all. Fak. 1 m. 2 g.; Chorgesangübgn. f. all. Fak. 1½ pg. — Gg. **Schewior** (28. 8 70) Methoden d. darst. Geom. 3 p.; Uebgn. dazu 1 m. 2 pg.; Theor. d. Beobachtgsfehler u. Ausgleichgsrechng. 2 p.; Uebgn. dazu 1 pg.; Grundlag. d. Landesaufnahme 1 p. — Jos. **Karst** (17. 4. 70) Ⓚ Zeichn. u. Malen.

Fertigkeiten: Univ.-Fecht- u. Turnl. Gg. **Wegener** Ⓚ Fecht- u. Turnunterr. — Oberleutn. a. D. **Schladitz** Ⓚ Reitunterr. — Univ.-Tanzl. **Riese** Ⓚ Tanzunterr.

K. Universitäts-Bibliothek.

Geöffnet täglich von Montag bis Freitag von 9—1 und 4—7 Uhr, Sonnabend u. während d. akad. Ferien nur von 9—1 Uhr, die Bücherausgabe täglich von 11—1 u. 4—5 Uhr.

Dir.: Pf. Dr. Aloys **Bömer** (31. 7. 68). — *Oberbibl.:* Pf. Dr. P. **Bahlmann** (19. 4. 57); Pf. Dr. Hugo **Krüger** (25. 5. 61). — *Bibl.:* Dr. **Küster**; Dr. Jos. **Brunabend.** — *Hilfsbibl.:* Dr. **Husung.**

Seminare, Institute und Sammlungen.

Seminare: Kathol. Theol. Seminar: Leiter die ordentl. Professoren der theol. Fakultät. — Evang.-theol. Sem.: Leiter die ordentl. Professoren der theol. Fakultät, sowie Pf. ext. **Glawe** — Rechtswiss. Seminar: geschäftsf. Dirr. **Erman** u. **Rosenfeld.** — Seminar f. Volkswirtschaft u. Verwaltg.: geschäftsf. Dir. Pf. **Plenge.** — Inst. f. Altertumskunde.: a) Abt. f. klass. Philol. Leiter Pff. **Sonnenburg, Schöne** u. **Münscher,** b) Abt. f. alte Geschichte. Leiter Pf. **Seeck,** c) Abt. f. Sprachwiss.: Leiter Pf. **Hoffmann,** d) Archäol. Sem. Leiter Pf. **v. Salis.** — Mathemat. Seminar. Leiter Pff. **Killing** u. **v. Lilienthal.** — Histor. Seminar. Leiter Pff. **Meister, Spannagel** u. **Daenell.** — Seminar f. roman. u. engl. Philologie. Leiter Pff. **Wiese** u. **Keller.** — German. Seminar. Leiter Pff. **Jostes** u. **Schwering.** — Orient. Seminar: Leiter Pf. **Grimme.** — Institute, Apparate u. Sammlungen: Univ.-Bibliothek s. oben. — a) Archäol. Museum. Dir. Pf. **v. Salis.**

Digitized by Google

b) Archäol. Sem. Leiter Pf. **v. Salis.** — Mathem.-astronom. Apparat. Vorst. Pf. **Killing.** — Physikal. Institut. Dir. Pf. **Schmidt.** — Chem. Institut. Dir. Pf. **Schenck.** Dirigent der pharmazeutisch-chem. Abteilung Pf. **Kassner.** — Mineral. u. geol.-paläontol. Institut Dir. Pf. **Busz.** — Anat. Institut. Dir. Pf. **Ballowitz.** — Zool. Institut Dir. Pf. **Stempell.** — Zahnärztl. Inst. Dir. **Apffelstaedt.** — 10. Physiol. Inst. Dir. Pf. **Rosemann.** — Botan. Institut. Dir. Pf. **Benecke.** — Botan. Garten. Dir. Pf. **Benecke.** — Geogr. Sem. Leiter Pf. **Meinardus.** — Kunstgesch. Sem. Leiter Pf. **Ehrenberg.** — Philos. Seminar. Leiter vacat.

Akademische Vereinigungen.

Commentwaffe: Korbschläger.

Corps im K. SCV. (cf. I. a. 1): Rheno-Guestphalia, gest. 29. 7. 1908. Weiß-d. blau-rot-weiß, Fb. weiß-blau-weiß, P. Silber, d. blaue M. (bis 30. 10. 08 weiße St.). Kartell m. Rhenania-Tü., Rhenania-Freibg. u. Teutonia-Ma. s. 29. 7. 08. Kn.: Geiststr. 6. PVh.: B. Franconia u. L. Borussia. X, XX, XXX.

Burschenschaft der Deutschen Burschenschaft (cf. I. a. 4): Franconia, gest. 4. 8. 78 als ftr. Vb. m. u. S. u. e. W. (v. Sauerlandia abgetrennt), s. 21. 2. 81 fr. B., 29. 7. 84 bis 30. 5. 86 Vb. im Goslarer CC., rek. 1888 als fr. L., susp. SS. 94, rek. SS. 96 als ATV., 5. 6. 97 bis SS. 02 im VC., s. 20. 5. 02 im ADC. als ren. B., rez. Pfingsten 03. Violett-weiß-rot, Ff. violett-weiß (bis Mai 98 violett-rot-violett), P. Silber, violette M. X, XX, XXX. Kn.: Rest. Stienen, Syndikatgasse; Br.: Kaiser Friedrichhalle. PVh.: Rheno-Guestphalia u. Borussia.

Landsmannschaft im CLC. (cf. I. a. 6): Borussia, gest. 6. 11. 50 als Rhenania, im LC. s. 15. 5. 83, susp. Ende SS. 1902, rek. als Borussia 15. 10. 02. [Schwarz-weiß, Fb. weiß-schwarz-weiß, P. Silber, weiße (früher schwarze) Seiden-St.], Januar 1911 verschmolzen m. d. fr. schl. Vb. Teutonia [gest. 1. 1. 87 als Pharm.-V., s. 8. 1. 90 fr. schl. Vb., s. Anf. WS. 03/04 T., 24. 5. 04 bis 6. 11. 07 im VC.; schwarz-weiß-h.grün, Fb. grün-weiß-grün, P. Silber, h.grüne M.]. susp. 1914. Schwarz-weiß-grün. Fb. weiß-schwarz-weiß, P. Silber, im SS. weiße Seiden-St., im WS. grüne M. Kn.: Dortmunder, Königstr. 1. X, XX, XXX. PVh.: Rheno-Guestphalia u. Franconia.

Burschenschaft im ADB. (cf. I. b. 1): Rheno-Marchia, als ak. literar. Vb. gest. 8. 5. 1913, s. Pfingsten 14 B. im ADB. Weiß-blau-schwarz-weiß (früher Fb. schwarz-blau), h.blaue M. Kn.: Gereonstr. 25.

Ak. Turnverbindung im ATB. (cf. I. c. 2): Westmark, gest. 13. 12. 1902, im ATB. s. SS. 03, rez. SS. 04, s. 25. 11. 05 Vb. H.rot-weiß-gold, Schl. u. Bz. Schwere e. W. Kn.: Rest. Stienen, Syndikatspl.

Verein Deutscher Stud. im Kyffh.-Vb. (cf. III. g. 1), gest. 5. 7. 1902, im KV. s. 2. 8. 02. Schwarz-weiß-rot, n. g. Kn.: Matthäserbräu, Roggenmarkt.

Kath. farbentr. Verbindungen m. MV. im CV. (cf. II. e. 1):

Digitized by Google

Saxonia, kath.-deutsche Stud.-Vb., gest. 7. 5. 68 als AGV. Harmonia (hervorgeg. aus d. Gesangs-Abt. d. Marian. Kongregation, gest. 63), s. SS. 70 korp., s. WS. 70/71 Bz., s. 14. 1. 71 ftr. (rot-weiß-grün, Gf. rot), s. November 71 im CV., s. 18. 2. 72 Vb. Alsatia, beh. aufgelöst 6. 8. 78, rek. als Saxonia 13. 11. 78. Rot-weiß-grün, Ff. weiß-rot-weiß (bis 83 rot-grün-rot), P. Silber, rote M. (früher auch St.) (13. 11. 78 bis SS. 80 schwarz-silber-blau, dann bis SS. 81, schwarz-weiß-blau, schwarze M.). EH. s. SS. 13: Diepenbrockstr. 28. — Cheruscia, ak. Stud.-Vb., von Saxonia abgezweigt 15. 1. 1901, ftr. s. 11. 6. 01. H. violett-weiß-schwarz, Ff. schwarz-weiß-schwarz, P. Silber, weiße M. (bis 10. 5. 14 schwarze) (bis SS. 01 moosgrün-weiß-violett, moosgrüne M.). Kn.: Mittrup, Brockhoffstr.; Br.: Ratsschenke, Roggenmarkt. 11. — Zollern, ak. Vb., gest. 4. 2. 1901 in Marburg als Borussia (abgetrennt von Rhenania; weiß-schwarz-weiß, Ff. schwarz-weiß-schwarz, P. rot, h. rote St.), susp. Anf. WS. 02/03, s. 26. 10. 03 als Zollern in Münster rek. Weiß-h. rot-schwarz-weiß, Ff. rot-schwarz, P. Silber, h. rote St. Kn.: Fürstenhof. — Alsatia, katholische deutsche Stud.-Vb., 19. 1. 1904 von Saxonia abgezweigt (als Neo-Alsatia), ftr. s. 9. 2. 04, s. 21. 6. 04 im CV., s. 1. 1. 06 Alsatia. H. blau-silber-schwarz, Ff. blau-silber-blau, P. Silber (bis 11. 4. 08 h. blau-rot-schwarz, Ff. blau-rot, P. Silber), h. blaue St. Kn.: Hôtel Monopol. — Arminia, ak. Vb., gest. 22. 10. 1901 von Ripuaria-Bonn als kath. V., s. 16. 2. 05 ftr. Vb., s. 25. 2. 05 im FVh. zum CV., s. 15. 11. 05 im CV. als fr. Vg., rez. 20. 8. 06. Grün-gold-violett, Ff. gold-violett, P. Gold, h. grüne St. Kn.: Matthäserbräu, Roggenmarkt 14. — Sauerlandia, kath.-deutsche Stud.-Vb., gest. 17. 12. 47 als landsmannschaftl. fr. Vb. ohne Stellung zu Satisf.- u. Konfessionsfragen, s. 85 kathol., im KDV., s. 15. 3. 1911 im CV. als fr. Vg., s. 6. 9. 11 als Vb. Blau-weiß-grün, Ff. blau-weiß-blau, P. Gold, d. blaue M. EH. s. WS. 14/15: Diepenbrokstr. — Chargen: X, XX, XXX, XXXX.

Kath. nichtfarbentr. Vereine m. MV.: a) im KV. (cf. II. e. 2). Germania, gest. 7. 3. 64 als „Ak. V.“, s. 8. 1. 65 Germania. Rot-weiß-schwarz, n. g. Kn.: Centralhof, Rothenburg 5/7. — Cimbria, gest. 14. 2. 01 von Germania, s. 16. 2. 01 Cimbria, im KV. s. Juni 01. Gold-schwarz-weiß, P. Gold, n. g. Kn.: Dortmunder, Königstr. 1. — Markomannia, gest. 14. 2. 01 von Germania, s. Juni 01 im KV. Schwarz-gold-rot, n. g. EH. s. 6. 1. 12: Kampstr. 8. — Tuiskonia, gest. 31. 7. 1902 von Germania u. Cimbria, s. Dezbr. 02 im KV. Rot-gold-himmelblau, n. g. Kn.: Matthäserbräu, Roggenmarkt 14. — Osning, gest. 14. 12. 1908 v. Cimbria, im KV. s. SS. 09. Schwarz-gold-blau, n. g. Kn.: Kaiserhof, Bahnhofstr. 46/47. — b) im Unitas-Verband (cf. II. e. 3): Unitas-Frisia, kath. theol. Stud.-V., gest. 26. 1. 59 als Unitas, korp. s. 19. 9. 60, ak. bestätigt 1. 6. 70, s. 1904 U.-Frisia. Blau-weiß-gold, Bz. Kn.: Küpper-Fechtrup, Marienpl. — Unitas-Sugambria, 28. 7. 99 abgezweigt v. U.-Frisia, im UV. s. 24. 7. 1900, ak. bestätigt 1902. Blau-weiß-gold, Bz. Kn.: Continental. — Unitas-Winfridia, 27. 10. 1902 abgezweigt von U.-Sugambria, s 24. 8. 13 im UV. Blau-weiß-gold, Bz. Kn.: Kaier Friedrichhalle, Alter Fischmarkt 3. — Unitas-

Digitized by Google

Burgundia, 18. 5. 1904 abgezweigt von U.-Frisia, s. 20. 8. 04 im UV. Blau-weiß-gold, Bz. Kn.: Union, Krummestr. — Unitas-Ruhrania, gest. 12. 1. 1911 von U.-Sugamia u. U.-Frisia, s. 6. 6. 11 im UV. Blau-weiß-gold, Bz. Kn.: Zentralhof, Rothenburg. — c) Kathol. neustudent. Vb. Hochland (cf. II. e. 7), gest. SS. 1914 als kath. Abstinenten-Vb.

Christl. Verb. m. MV.: Wingolf (cf. II. d. 1), gest. 16. 5. 1903 als wingolfit. V., s. 26. 5. 03 (off. Stiftungstag) Wingolf, s. 26. 5. 05 im WB. D. rot-weiß-gold, Fb. rot-gold, P. oben Gold, unten rot, d. rote M. Kn.: Zentralhof, Rothenburg 8. X, XX, XXX.

Wissenschaftl. Vereine: a) im DWV. (cf. III. h.): Phil. Vb. Guestphalia, gest. 27. 6. 77, s. 27. 11. 97 korp., bis 27. 6. 09 Ak. Neuphil. V. Orange-weiß-h. blau, (s. 27. 11. 97), Bz. (im WCV. cf. III. h. 4). X, XX, XXX. Kn.: Matthäserbräu, Roggenmarkt 14. — b) Sonstige: Ak. französ. Lesezirkel, gest. 1913; nicht korp. — Ak. engl. Lesezirkel, gest. 1903; nicht korp. — Ak. histor. V., gest. SS. 1909; nicht korp. Lokal: Dortmunder. — Ak. Stenogr.-V. Tiro, gest. WS. 1909/10. Lokal: Dompl. 8. — Religionswissenschaftl. Gesellsch., gest. WS. 1911. Lokal: Münsterscher Hof. — Staatswissenschaftl. V., gest. SS. 14.

Gesang- und Sportvereine: Ak. Gesang-V., gest. 21. 6. 80; nicht korp. Lokal: Rest. Stienen, Syndikatgasse. — Ak. Ruder-V., gest. 28. 6. 91 als ak. Schwimm- u. Ruder-V., s. 28. 7. 04 korp. H. blau-weiß-d. blau, weiße Sport-M. Im ARB. (cf. I. c. 3). Adr.: Dortmunder, Königstr. — Ak. Sportclub, gest. 10. 2. 1910 (im ASB., cf. IV. 10). Schwarz-weiß-schwarz. — Ak. Abt. des FC. Preußen (im ASB., cf. IV. 10). — Stud.-Ausschuß f. Leibesübungen, gest. 27. 6. 13. — Ak. Damengesang-V., gest. 1913.

Freideutsche Vereinigungen (cf. V.): Gründungsgruppe d. Deutschen Ak. Freischar (cf. Va), gest. 12. 7. 1908 als V. abst. Stud. (im DB. a. St.), vertagt 1914. — Ortsgruppe des Deutschen Bundes abst. Stud. (cf. V. 2).

Studentinnen-Vereine: a) im Verband kathol. Studentinnenvereine (cf. VI. 3): Winefreda, gest. SS. 1910. Schwarz-goldgrün, n. g. Heim: Dompl. 4. — Mimigardeford, gest. 17. 7. 1913, im Verband s. Anf. WS. 13 14. Gold-rot-silber, n. g. Lokal: Schulstr. 17. — Hiltburg, gest. 23. 6. 1915, bestätigt 28. 7. 15, im Verband s. 24. 7. 15. Gelb-schwarz-weiß-rot. Lokal: Alter Fischmarkt 19/20. — b) Im VStD. (cf. VI. 1): V. Münsterscher Studentinnen, gest. WS. 09/10, im VStD. s. 1911. Grün-gold-blau (s. WS. 11/12). Lokal: Rest. Stieger, Alter Fischmarkt. — c) Im DVAF. (cf. VI. 4): Deutsch-Ak. Frauenbund, gest. 1. 7. 1909, bis SS. 15 Ak. Frauenbund. Schwarz-weiß-rot-weiß (bis SS. 1915 violettweiß-grün), n. g. Abz.: Farbenring. Lokal: Zivilklub. Neubrückenstr. 65. — d) Deutsche Christl. Vereinig. Stud. Frauen (cf. VI. 2), gest. 1916.

Sonstige Vereine: Ak. marian. Kongregation. — Ak. Bonifatius-V., gest. 9. 8. 67 (cf. IV. 4). Adr.: Priesterseminar. — Deutsche Christl. Stud.-Vg. (cf. IV. 1), gest. 1912. Lokal: Ev. Gemeindehaus, Hörsteberg 18. — Ak. Lesehalle, gest.

Digitized by Google

Mitte Jan. 1905. — Kathol. ak. Abstinentenverband, Ortsgr. Adr.: Borromaeum (cf. IV. 6). — Kath. ak. Missions-V., gest. 16. 7. 1910. Lokal: Hôtel Moormann. — Missionswissenschaftl. Zirkel, gest. SS. 12. — Missionswissensch. Theologen-Zirkel, gest. WS. 14/15, susp. WS. 15/16. — Missionsstudienzirkel kath. Studentinnen, gest. 27. 7. 14. — Sozial-caritative Vg. v. Akademikern, gest. 1907. Lokal: Hôtel Moormann. — Sozial-caritative Kommission der kathol. Studentinnen. Lokal: Prinzipalmarkt 30 I. — Sozialstudent. Zentrale (kath.). Adr.: Hollenbeckerstr. 31/32. — Kartell-Vg. des Sondersh. Verbandes (cf. I. c. 1), gest. 24. 11. 1908. Kn.: Ratsschenke, Roggenmarkt. — Deutscher Ak. Freibund, gest. 17. 6. 1908, susp. SS. 09 (cf. IV. 12). — Rheno-Visurgia, ak. Pius-V. in 2 Abt. (allg. wissensch. u. sozialwissensch.). Lokal: Dompl. 8. — Ak. Vereinigung, gest. 1913. Gold-weiß-grün, n. g. Lokal: Hotel Renne, Ludgeristr. — Ak. Wartburgbund (cf. IV. 3), Ortsgr., gest. 1912, susp. WS. 13/14. — Vg. d. Stud. d. Zahnheilkunde (Verband cf. IV. 14). — Kartell-Vg. des Sondersh. Verbandes (cf. I. c. 1).

Freistudentische Organisationen: a) Freie Studentenschaft, gest. Anf. WS. 05/06. Mitgl. der DFrSt. (cf. VII. 1). Adr.: Univ. — Unterrichtskurse f. Arbeiter u. Unterbeamte, veranstaltet v. d. Fr. St. s. WS. 08/09. (Verband cf. IV. 16). — b) Freie Vereinigung, gest. 7. 11. 1912, Kathol. Stud. (s. 18. 8. 13 im Verband cf. VII. 2). Lokal: Dortmunder, Königstr.

Der Vertretersitzung d. Korporationen d. Westf. Wilhelms-Univ. (gest. SS. 1906) gehören alle Korporationen an, nicht aber die Freie Studentenschaft. Die Korporationen wechseln in folgender Ordnung (nach dem Alter): Sauerlandia, Germania, Unitas-Frisia, Guestphalia, Franconia, Saxonia, Unitas-Sugambria, Markomannia, Cimbria, Cheruscia, Arminia, VDSt., Tuiskonia, Borussia, Unitas-Winfridia, Westmark, Wingolf, Zollern, Alsatia, Unitas-Burgundia, Ak. Ruder-V., Osning, Rheno-Guestphalia, Unitas-Ruhrania.

ROSTOCK.

Immatr.: 18, bezw. 12 ℳ, f. Erneuerung der Matrikel 8 ℳ, für zur Univers. Rostock zurückkehrende Studierende 4 ℳ. Termine: 20. bis 31. Oktober. Exmatr.: 8, bez. 12 ℳ. Als Mindestforderung für die Immatrikulation soll die Reife für die Prima eines Gymnasiums, eines Realgymnasiums oder einer Oberrealschule verlangt werden. Bei der jurist. Fak. können auch Studierende mit dem Reifezeugnis eines deutschen Realgymnasiums, bei der mediz. u. philos. Fak. Studierende mit dem Reifezeugnis eines deutschen Realgymnasiums oder einer deutschen Oberrealschule mit der vollen Matrikel immatrikuliert werden. Frauen — auch Ausländerinnen — werden rite immatrikuliert, sofern sie ein Reife-

Digitized by Google

zeugnis besitzen oder sich über eine entsprechende Vorbildung ausweisen. Vorlesungen: Beginn in der Woche vom 30. Okt. ab. Belegen bis 9. Nov. Honorare sehr verschieden, Stundung ist unter Vorlegung eines Indigenzzeugnisses in der Sitzung im Universitäts-Sekretariat am 1. Mai nachmittags 5 Uhr persönlich nachzusuchen; Gesuche um Verleihung von Konvikten und Stipendien, an Rektor und Konzil gerichtet, sind bis spätestens 1. Nov. an Pf. Geinitz persönlich abzugeben. Krankenkasse: 2,50 ℳ pro Semester. Studenten-Ausschuß: Ausschuß der Korporationen. Wohnungen: 20—30 ℳ excl. Morgenkaffee (1 ℳ), Heizung 5—6 ℳ, Zahlung und Kündigung monatl.; Mittagstisch 25—30 ℳ monatl.

Universität.

Gestiftet 1419.

Anfang 16. Oktober, Ende 15. März.

Kanzler: Seine Königl. Hoheit der Großherzog von Mecklenburg-Schwerin **Friedrich Franz IV.** — *Vize-Kanzler*: Beauftragt mit der Wahrnehmung der Geschäfte: Kaiserl. Wirklicher Geh. Legationsrat u. Konsistorial-Direktor Dr. jur. G. **v. Buchka.** — *Rektor*: **Geffcken** (phil. Fak.). — *Dekane*: **Hilbert, Wüstendörfer, Schwalbe, Helm.**

I. Theologische Fakultät.

Dekan: Gerh. **Hilbert.**

Pff. ord.: L. **Schulze** (27. 2. 33) Lehre Jesu im Vergl. m. d. apostol. Schriftzeugnis 4 p. — J. F. **Hashagen** (4. 10. 41) evang. Pädag. 1 m. 2 p.; Missionsgesch. 1 p. — W. **Walther** (7. 1. 46) Kirchengesch. II (Mittelalt.) 4 p.; Entstehg. d. luther. Lehrbegriffs 3 p.; d. christl. Sekten 1 p. — H. **Mandel** (13. 12. 82) Dogmat. I (Relig.-Philos. u. prinzipielle Theol.) 5 p.; Ethik 5 p.; christl. Religionsl.; systemat. Sem. (Bekenntn.-Schriften) pss. — J. **Herrmann** (7. 12. 80) alttest. Theol. 5 p.; Psalmen 4 p.; Überblick üb. d. alttest. Wissenschft., auch f. Nichttheol. 1 p.; alttest. Sem. (Ezechiel) 1 m. 2 pss. — Gerh. **Hilbert** (9. 11. 68) prakt. Theol. 1. 5 p.; homilet. u. katechet. Sem. je 1 m. 2 p.; Abschiedsreden Jesu im Joh.-Ev. (prakt. Auslegg.) 1 m. 2 p. — H. **Strathmann** (30. 8. 82) (Heidelbg.) neutest. Zeitgesch. u. apostol. Zeitalt. 2 m. 2 p.; Römerbr. 2 m. 2 p.; neutest. Sem. (Didache) 2 p.

II. Juristische Fakultät.

Dekan: Hans **Wüstendörfer.**

Pff. ord.: Frz. **Bernhöft** (25. 6. 52) röm. Rechtsgesch. 4 p.; röm. Privatr. 5 p.; Lesen leicht. Rechtsquellen 3 p. — Bernh. **Matthiaß** (26. 5. 55) (röm. u. bürgerl. R.) i. R. — Hugo **Sachße** (8. 4. 51) (Staats- u. Verwaltgsr.) dgl. — F. **Wachenfeld** (8. 10. 65) Zivilprozeßr. ohne Zwangsvollstreckg. 5 p.; Zwangsvollstreckg. 1 p.; Konkursr. u. -verfahren 2 p.; strafrechtl. Uebgn. 1 m. 2 p. — Hans **Wüstendörfer** (27. 11. 75) dtsch. Rechtsgesch. 2 + 1 m. 2 p.; Wechsel- u. Scheck-, Schiffahrts- u. Versichergsr. 3 p.; mecklbg. Privatr. 1 m. 2 p.; bürgerl.- u. handels-

Digitized by Google

rechtl. Uebgn. f. Vorger. 1 m. 2 p. — Rob. **Redslob** (3. 2. 82) Staatsr. 4 p.; Kirchenr. 3 p.; Konversat. (öff. R.) 1 m. 2 p. — **N. N.**, bürgerl. R.: Schuldverh. 4 p., Familienr. 3 p.; Einf.-Vorlesg. 3 p.; Pandekt.-Exeg. 2 p.

Pff. ext.: Hans **Walsmann** (13. 12. 77) Ⓚ (röm. u. bürgerl. R.) kündigt später an. — Edw. **Mayer-Homberg** (29. 12. 81) Ⓚ (dtsch. R.) dgl.

III. Medizinische Fakultät.

Dekan: E. **Schwalbe.**

Pff. ord.: Dietr. **Barfurth** (25. 1. 49) systemat. Anat. I. 6 p.; Sezierübgn. (m. Muthmann u. Wegner) 6 m. 8 p.; topogr. Anat. 3 p.; selbst. Arbtn. f. Vorger. pg. — Rud. **Kobert** (3. 1. 54) Pharmakol. 4 p.; wicht. Kap. d. physiol. u. pathol. Chem. 2 p.; Medizin u. Pharmazie d. alt. Kulturvölker (griech. Periode) 1 p.; Verordngsl. 2 p.; Uebgn. in gerichtl.-chem. Anal., f. Pharm. (m. Sieburg) 1 m. 3 + 1 m. 4 p.; selbst. Arbtn. f. Vorger. tägl. pg. — F. **Martius** (7. 9. 50) Ⓚ med. Klin. 5 m. $1^1/_2$ + 1 p.; Entw. d. modern. Medizin 1 ö. — O. **Körner** (10. 5. 58) Klin. d. Ohren-, Nasen- u. Kehlkopfkrkhtn. (in 2 Abt.) je 2 p.; Komplikation d. Mittelohreitergn. 1 pg. — W. **Müller** (22. 6. 55) Ⓚ chir. Klin. 5 m. $1^1/_2$ p. — Alb. **Peters** (10. 9. 62) augenärztl. Klin. 4 p.; augenärztl. Prakt. (m. Wirths) 2 p.; Arbtn. im Labor. tägl. pg. — O. **Sarwey** (14. 11. 64) geburtsh.-gynäkol. Klin. 5 p.; Technik d. geburtsh. Operat. m. Phantomübgn. 1 m. 2 p.; gynäkol. Poliklin. tägl. g. — E. **Schwalbe** (26. 1. 71) Ⓚ allg. Pathol. u. pathol. Anat. 5 p.; Demonstr.- u. Repetit.-Kurs m. Uebgn. 2 + 1 m. 2 p.; Sektions- u. Protokollierübgn. (m. Wolff) p.; gerichtl. Med. (m. Dugge) 2 p.; Arbtn. im Inst. (m. Best u. Wolff) tägl. pg.; exp. Pathol. (m. Best u. Wolff) 1 p. — Hans **Winterstein** (13. 7. 79) Physiol. d. Bewegg. u. Empfindg. 5 p.; physiol. Prakt. 2 m. $2^1/_2$ p.; selbst. wiss. Arbtn. f. Vorger. tägl. pg. — K. **Kleist** (31. 1. 79) (Erlangen) psychiatr. Klin. 2 m. 2 p.; gerichtl. Psychiatr., f. Med. u. Jur. 1 p.; Arbtn. im Labor. (m. Walter) tägl. pg. — Th. **v. Wasielewski** (6. 12. 68) Ⓚ (Heidelbg.) [Nachf. d. Pf. ord. L. Pfeiffer (Schwerin)] (Hyg.) kündigt später an.

Pf. ord. hon.: R. **Reinhardt** (15. 3. 71) Ⓚ auf Menschen übertragbare Tierkrkhtn. 1 p.; tier. Parasit. d. Menschen u. d. Haustiere 1 p.; Fleisch- u. Milchhyg. 1 p.; prakt. Uebgn. im Labor. pg.

Pff. ext.: H. **Brüning** (16. 4. 73) Ⓚ Klin. u. Poliklin. d. Kinderkrkhtn. 2 p.; Distriktskinderpoliklin. g.; Ernährg. u. Pflege d. Säuglings 1 g. — J. A. **Reinmöller** (25. 5. 77) Ⓚ Klin. d. Mund- u. Zahnkrkhtn. 6 p.; Plombierkurs tägl. p.; zahnärztl. Chir. f. Med. 2 p. — Walt. **Fridoes**, Klin. d. Haut- u. Geschl.-Krkhtn. 3 p.; prakt. diagnost.-therapeut. Kurs d. Haut- u. Geschl.-Krkhtn. $1^1/_2$ p.; Erscheingsform., Gefahren u. Verhütg. v. Geschl.-Krkhtn. je 1 ö (Anf. d. Sem.); Arbtn. f. Vorger. tägl. pg. — Hans **Curschmann** (Mainz) med. Poliklin. 2 p.; klin. Einf. in d. Nervenhlkde. 2 p.; Perkuss. u. Auskultat. f. Anf. 2 p.; klin., chem. u. mikrosk. Untersuchgsmethdn. 2 p.

Dozz.: Pf. O. **Büttner** (31. 10. 68) theoret. Geburtsh. 4 p. — Pf. A. **Kühn** (27. 10. 71) Ⓚ moderne Ther. inn. Krkhtn. 2 p.; Kochkunst u. ärztl. Kunst 1 pg. — Pf. A. **Bennecke** (17. 5. 75) Ⓚ Frauenkrkhtn. 2 p.; gynäkol. Cystosk. 2 p.; d. moderne Frau, in Gesundht. u. Krkht.,

Digitized by Google

f. all. Fak. 1 ö. — Pf. E. **Franke** (17. 7. 75) Verbandstechnik 1 p.; Fraktur. u. Luxat. 2 p. — Pf. K. **Grünberg** (16. 7. 75) Ⓚ Uebgn. in d. Untersuchg. d. Ohres, d. Nase u. d. Kehlkopfes 3 p. — K. **Dugge** (18. 6. 67) Ⓚ ärztl. Standesfragen u. soz. Med. 1 p.; s. a. Pf. ord. Schwalbe. — Pf. Gerh. **Hosemann** (19. 4. 79) Ⓚ chir. Poliklin. 1½ p.; allg. Chir. 2 p. — Pf. F. K. **Walter** (20. 2. 81) Ⓚ psychiatr.-neurol. Diagnost. 1 m. 2 p.; allg. u. pathol. Psychol. (m. Utitz) 2 p.; Labor.-Arbtn. pg. — Eug. **Muthmann** (12. 3. 77) Ⓚ allg. mikrosk. Anat. 2 p.; Knochen- u. Bänderl. 3 p.; s. a. Pf. ord. Barfurth. — Frz. **Best** (16. 8. 78) Ⓚ exp. Pathol. d. Blutes 1 p.; s. a. Pf. ord. Schwalbe. — Hans **Quecken-stedt** (15. 8. 76) Ⓚ (inn. Med.) kündigt später an. — Hans **Hauser** (1. 2. 84) Ⓚ (Gynäkol.) dgl. — Albr. **Burchard** (30. 8. 73) Ⓚ Röntgendiagnost. 2 p.; Röntgenkurs f. Zahnärzte 1 p. — Mor. **Wirths** (15. 4. 83) Ⓚ Augenleiden u. Allg.-Erkrkgn. 1 g.; augenärztl. Praxt. (m. Peters). — Pf. Bruno **Wolff** (26. 3. 70) Ⓚ (allg. Pathol.) s. Pf. ord. Schwalbe. — Hans **Moral** (8. 9. 85) Zahnersatzkde u. Orthodontie tägl. p.; Besprechg. neuerer Arbtn. 1 p. — Rob. **Schröder** (3. 8. 84) Schwangeren-Untersuchgskurs 2 p.; wicht. Kap. d. Gynäkol. 3 p. — R. **Wegner** (13. 5. 84) Anthropol., f. all. Fak. 3 p.; Bau d. Nervensyst. 2 p.; s. a. Pf. ord. Barfurth. — E. **Sieburg,** Arzneimittelsynthese 2 p.; pharmaz. Gesetzeskde. 1 p.; Harnanal. (prakt. Uebgn.) 4 p.; s. a. Pf. ord. Kobert. — F. **Weinberg** (inn. Med.) kündigt später an.

IV. Philosophische Fakultät.

Dekan: Rud. **Helm.**

Pff. ord.: Eug. **Geinitz** (15. 2. 54) Geol. 6 p.; mineral.-geol. Prakt. 2 m. 3 p. — P. **Falkenberg** (2. 9. 48) systemat. Botan. 5 p.; mikrosk. Kurs f. Anf. 1 m. 4 p.; wiss. Arbtn. (m. Gaßner) 6 m. 8 p. — O. **Staude** (27. 3. 57) analyt. Geom. d. Ebene 4 p.; Algebra 4 p.; mathem. Sem. 1 m. 2 p. — Wolfg. **Golther** (25. 5. 63) Einf. in d. german. Sprach.-wiss. u. dtsch. Sprachgesch. 4 p.; Gralssage (Mittelalt. u. Neuzeit), Wolframs Parzival 2 p.; Sem. (ahd. Stabreimdichtg.) 1 m. 2 pg. — Frz. **Erhardt** (4. 11. 64) Psychol. 1+1 m. 2 p.; dtsch. Philos. v. Kant an 4 p.; metaphys. Uebgn. 1—2 g. — R. **Ehrenberg** (5. 2. 57) Landwirtschft. u. Gewerbe 3 p.; Handel-, Bank-, Börsenwes. 3 p.; Kriegswirtschft., f. all. Fak. 1 p.; Sem.-Uebgn. 2 p. — H. **Reinoke-Bloch** (15. 8. 67) Ⓚ dtsch. Verfassgsgesch. v. Untergang d. alt. bis z. Begründg. d. neuen Reichs 4 p.; Sem. Uebgn. f. Vorger. 1 m. 2 p. — Rud. **Zenker** (17. 8. 62) Ⓚ histor. frz. Grammat. I. (Lautl.) 4 pss.; Gedichte d. Bertram de Born 1 pss.; Italien. f. Vorger. 1 pss.; roman. Sem. (Chanson de Roland) 1 m. 2 p. — J. **Geffcken** (2. 5. 61) d. griech. Tragödie 4 p.; A. **Heydweiller** (15. 1. 56) Exp.-Phys. 5 p.; physikal. Uebgn. f. Mathem. u. Naturwiss. 2 m. 4 p., f. Med. u. Pharm. 1 m. 4 p.; wiss. physikal. Arbtn. tägl. p.; Sem. (m. Weber) 1 p. — Rud. **Helm** (2. 3. 72) röm. Lit.-Gesch. d. republikan. Zeit 4 p.; Platons Symposion 2 p.; Sem.-Uebgn. (Horaz Epoden) 1 m. 2 p. — G. **Herbig** (3. 6. 68) griech. Formenl. 3 p.; altkirchenslav. Grammat. 2 p.; Sem.: a) etymol. Uebgn. 1 pg., b) got. Ubgn. 2 pg. — Siegfr. **Becher** (2. 7. 84) vergl. Anat. u. Naturgesch. d. Wirbeltiere 3 p.; Entw.-Mechan. 2 p.; klein. zool. Prakt. II. (Wirbeltiere) 2 m. 2 p.; zool. Prakt. f. Geübt. 5 m.

Digitized by Google

ganztg. p. — **P. Pfeiffer** (21. 4. 75) (Zürich) [Nachf. d. † Pf. ord. Aug. Michaelis] (anorg. Chem.) kündigt später an.

Pff. ext.: Reinh. **Heinrich** (13. 4. 45) (Agrikulturchem.) i. R. — **Fel. Lindner** (4. 5. 49) Chaucer's the Pardoners, Prologue and Tale 2 p.; Sheridan's Leben u. Werke 2 p.; Uebgn. f. Anf. u. Vorger. je 2 p.; engl. Sem. (Emare) 2 p.; — L. **Will** (17. 1. 61) vergl. Entw.-Gesch. d. Tiere 3 p.; Biol. heim. Tiere (Wirbellose) 2 p.; Anltg. z. wiss. Arbtn. tägl. p. — R. **Stoermer** (15. 4. 70) org. Chem. 5 p.; gross. chem. Prakt. u. wiss. Arbtn. tägl. p.; gerichtl.-toxikol. Chem. 2 p.; Uebgn. f. Med. 1 m. 4 p. — Walt. **Kolbe** (28. 7. 76) allg. Gesch. d. Altert. im Zeitalt. d. röm. Imperialsm. 4 p.; althistor. Sem. (ps.-xenophont. Schrift v. Staate d. Athener) 2 p. — W. **Ule** (9. 5. 61) Geogr. v. Amerika 4 p.; Anthropogeogr. I. 2 p.; Demonstr. (Afrika) 1 p.; geogr. Uebgn. tägl. p.; Sem f. Anf. u. Vorger. je 1 m. 2 p. — Rud. **Weber** (16. 8. 74) Ⓚ theoret. Phys. 3 p.; Uebgn. dazu 1 p.; Elektrizit. u. Magnetism. 2 p. — Willy **Andreas** (30. 10. 84) (Karlsruhe) europ. Gesch. 1660—1715 3 p.; histor. Sem. (Uebgn.). — **N. N.** [Nachf. d. Pf. ext. Arn. v. Salis (Münster)] (Archäol.) kündigt später an.

Dozz.: Pf. Gottfr. **Kümmell** (25. 3. 66) chem. Verwandtschftsl. 3 p. — Em. **Uttlz** (27. 5. 83) Prinzipien d. Kunstentw. 2 p.; psychol. Uebgn. 1 pg.; s. a. P.-D. Pf. Walter. — F. **Dettweiler** (28. 8. 64) Ⓚ allg. Tierzuchtl. 1 p. — Mor. **Schlick** (14. 4. 82) Einltg. in d. Philos. 2 p.; philos. Grundlag. d. Mathem. 2 p.; philos. Uebgn. 1 pg. — G. **Gaßner** (17. 1. 81) Ⓚ mikrosk. Untersuchg. d. pflanzl. Nahrgs.- u. Genussm. 1 m. 4 p.; Sterilisat.-Kurs 14 tg. 1 m. 2 p.; Repetit. d. Botan. 3 p.; Pflanzenphysiol. 1 p.; s. a. Pf. ord. Falkenberg.

Lekt.: **N. N.** (frz. Spr.) kündigt später an.

Lehrer d. Musik: Pf. Alb. **Thierfelder** (30. 4. 46) Musik d. klass. Altert. u. früher. Mittelalt. 1 p.; liturg. Uebgn. 2 g.

Univ.-Fecht- u. Tanzl. H. **Frenz**, Fecht- u. Tanzunterr.

Universitäts-Bibliothek.

Die Bücherausgabe ist mit Ausnahme der Sonn- u. Festtage täglich von 11—1 Uhr geöffnet, das akademische Lesezimmer bleibt während des Krieges geschlossen, das Bibliotheks-Arbeitszimmer ist von 9—1 u. 3—7, Sonnab.-Nachm. nur von 3—5 Uhr geöffnet.

Dir. (auftragsw.): Pf. Wolfg. **Golther** (25. 5. 63). — *Oberbibl.*: Dr. G. **Kohfeldt** (25. 2. 67). — *Bibl.*: Dr. **Crain**; Dr. Bruno **Claussen**.

Institute.

Univ.-Gottesdienst: Univ.-Prediger Pff. **Hashagen, Walther, Hilbert**. — Seminar f. prakt. Theol.: Dir. Pf. **Hilbert**. — Seminar f. bibl., histor. u. systemat. Theol.: Dir. Pff. **Walther, Mandel, Herrmann**. — Rechtshistor. Sem.: Dirr. Pff. **Bernhöft u. Wüstendörfer**. — Anat. Institut: Dr. Pf. **Barfurth**. — Physiol. Institut: Dir. Pf. **Winterstein**. — Pathol. Inst.: Dir. Pf. **Schwalbe**. — Pharmakol. u. physiol.-chem. Inst.: Dir. Pf. **Kobert**. — Hyg. Inst.: Dir. Pf. **Wasielewski**. — Univ.-Krankenhaus: Dirr. Pff. **Martius, Müller u. Friboes**; a) med. Klinik: Dir. Pf. **Martius**; b) ambulator. Klin. f. inn. Kranke: Dir. Pf. **Martius**;

Digitized by Google

c) med. Poliklin.: Dir. Pf. **Martius**; d) Kinder-Poliklin.: **Dir. Pf. Brüning**; e) chir. Klinik: Dir. Pf. **Müller**; f) ambulator. Klin. f. chir. Kranke: Dir. Pf. **Müller**; g) dermatol. Klinik u. Poliklinik: Dir. Pf. **Fribœs**. — Augenklinik u. Poliklinik: Dir. Pf. **Peters**. — Frauenklinik: Dir. Pf. **Sarwey**. — Poliklinik f. Geburtshilfe u. Frauenkrankheiten: Dir. Pf. **Sarwey**. — Klinik und Poliklinik für Ohren- u. Kehlkopfkranke: Dir. Pf. **Körner**. — Psychiatr. Klinik: Dir. Pf. **Kleist**. — Poliklin. für Nerven- u. Gemütskranke: Dir. Pf. **Kleist**. — Zahnärztl. Lehrinstitut: Dir. Pf. **Reinmöller**. — Klass.-philol. Seminar: Dirr. Pff. **Geffcken** u. **Helm**. — Deutsch-philol. Seminar: Dir. Pf. **Golther**. — Romanisch-engl. Seminar: Dirr. Pff. **Zenker** u. **Lindner**. — Histor. Seminar: Dirr. Pff. **Reincke-Bloch** u. **Kolbe**. — Geogr. Seminar: Dir. Pf. **Ule**. — Münzkabinett: Dir. vacat. — Archäol. Sammlung: Dir. vacat. — Staatswiss. Seminar: Dir. Pf. **Ehrenberg**. — Mathem.-physikal. Sem.: Dirr. Pff. **Staude** u. **Heydweiller**. — Botan. Institut u. botan. Garten: Dir. Pf. **Falkenberg**. — Mineral.-geol. Institut mit d. Geol. Landesmuseum: Dir. Pf. **Geinitz**. — Zool. Institut: Dir. Pf. **Becher**. — Chem. Laborator.: Dir. Pf. **Pfeiffer**. — Physikochem. Laborat.: Dir. Pf. **Kümmell**. — Physikal. Institut u. astron.-meteoronom. Observatorium: Dir. Pf. **Heydweiller**.

Akademische Vereinigungen.

Commentwaffe: Korbschläger.

Corps im K. SCV. (cf. I. a. 1). Rostocker SC.: **Vandalia**, gest. 18.10.24 [blutrot-gold-blutrot, P. Gold, rote M., Febr. bis Novbr. 27 weiß-blutrot-gold, 29 bis 30 gold-rot-blau-rot], susp. 25. 11. 30 bis 18. 10. 31, 26. 11. 36 bis 4. 5. 42 u. 21. 10. 45 bis 1. 5. 1907; verschmolzen m. d. Altherrenschaften d. susp. C. Hansea [gest. WS. 78/79 als AGV., s. 79 Vb. Saxonia m. u. S.; blau-weiß-rot, blaue M.; s. 25. 2. 82 C., s. WS. 82/83 Hansea, susp. 18. 6. 83; rot-weiß-blau v. u., Ff. rot-weiß-rot, P. Silber, rote M.] am 28. 9. 07 u. des susp. C. Borussia [gest. 15. 7. 81 als Fecht-V., s. 82 Vb. m. u. S., s. 25. 2. 82 C., susp. 3. 2. 86, schwarz-weiß-schwarz, Ff. schwarz-weiß, P. Silber, schwarze M. u. weiße St.] am 16. 11. 07. Gold-d.blau-blutrot-gold (s. 18. 10. 31), Ff. blau-gold, P. Gold, d.blaue M. (1831 bis 1844 d.blaue St.). Kn.: St. Georgstr. 75, priv. X, XX, XXX. Chargen: X, XX, XXX. PVh.: L. Mecklenburgia.

Burschenschaft der Deutschen Burschenschaft (cf. I. a. 4): Obotritia, gest. 21. 1. 83 als Turn- und Fechtklub (bed. Sat.), WS. 83/84 als ak. V. gemeldet, s. WS. 84/85 schwarze Vb., s. SS. 85 schwarze e. W., s. SS. 86 ftr. frschl. Vb., s. 94 BM., s. 25. 5. 99 im ADC. als ren. B., 3. 6. 1900 rez., susp. Herbst 1914. D.blau-gold-rot, Ff. rot-gold-rot (s. 86 zeitweilig blau-gold-blau, später auch blau-rot), P. Gold, zinnoberrote M. und Fm. EH. s. 29. 1. 1910: Friedrichstr. 16. PVh.: Baltia.

Landsmannschaft im CLC. (cf. I. a. 6): Mecklenburgia, gest. 3. 3. 70 in Leipzig als Mecklenb. Stud.-V. (d.blaue Unikolore), hervorgeg. aus einer 69/70 gest. Kneipgesellsch. Meckl. Stud., s. 3. 3. 73 e. W., s. 74 Vb. Mecklenburgia, s. 1. 7. 74 ftr., 25. 7. 78 bis 20.5.

Digitized by Google

91 im Gosl. CC., verschmolzen 96 m. d. ak. Kegelklub Makaria, s. 27. 5. 09 in Rostock verschmolzen m. d. fr. L. Normannia (gest. 29.10.1908 von ausgetr. Arminen), deren Farben übernommen wurden, 31. 5. 09 im CLC. admtt., rez. 16. 5. 10, susp. Herbst 1914. Grüngold-rot v. u., Fb. grün-rot v. u., P. Gold, karmesinrote M. (in Leipzig Farben v. oben). PVh.: Vandalia u. Silesia-Greifswald. EH. s. VIII. 1909: Grüner Weg 8. X, XX, XXX.

Turnerschaft im VC. (cf. I. a. 8): Baltia, gest. 9. 7. 83 als ATV. Rostock, im VC. s. April 84, e. W. u. Name s. 13. 5. 84, ftr. u. BM. s. Frühjahr 85, vertagt. Grün-weiß-rot, Fb. grün-weiß-grün, P. Silber, grüne M. (weiße Atlas-St. s. 10.1.87 u. während der SS. 87 bis 92 u. SS. 94, weiße Tuch-St. während der SS. 97 bis 1900). Kn.: Rest. Goldenbogen, Breitestr. 30. X, XX, XXX. PVh.: Obotritia.

Freies Corps: Visigothia, gest. 11.1.82 als Skat-V. Wantrup, bald fr. schl. Vb. Visigothia, C. s. 30. 5. 95, im SC. rez. 23. 11. 95, susp. 18. 5. 1913, rek. (anfangs als Gothia) 19. 5. 13, s. 27. 7. 13 außerhalb des SC. H. blau-weiß-gold, Ff. blau-weiß-blau, P. Gold, h. blaue M. u. Fm., im SS. weiße St. s. 10. 5. 02 (als Gothia d. grünweiß-gold, Ff. grün-weiß, P. Gold, weiße St.). EH. s. 12. 6. 12: Stephanstr. 7a.

Ak. Gesangverein im SV. (cf. I. c. 1): Redaria, gest. 2. 5. 86, bis SS. 89 nicht korp., im SV. s. 20. 7. 95, s. WS. 06/07 matur., bis 9. 1. 08 AGV. Rostock. H. blau-weiß-rot, P. Silber, Bz. U. S., s. SS. 00 schwere, s. SS. 01 leichte e. W. Maturität. Kn.: Glatter Aal 21, priv.

Ak. Turnverbindung im ATB. (cf. I. c. 2): Arminia, gest. als ATV. Rostock 1. 12. 98, im ATB. s. 99, s. WS. 00/01 Vb., susp. 1914. Rot-weiß-rot, P. Silber, Schl. u. Bz. E.W. Kn.: Breitestr. 12/13 I. PVh.: VDSt.

Verein Deutscher Stud. (im Kyffh.-Vb., cf. III. g. 1), gest. 17. 11. 1906, im KV. s. 5. 1. 07. Schwarz-weiß-rot, n. g. E. W.

Christl. Verbindung m. MV.: Wingolf (cf. II. d. 1), gest. 1. 6. 50 (hervorgeg. aus d. WS. 49/50 gest. Lesekränzchen), susp. 14. 5. 52 bis SS. 53, s. WS. 56 im WB., s. 8. 5. 82 öffentl. ftr., susp. SS. 58, Ende WS. 75/76 bis Anf. WS. 76/77, 12.11.82 bis 23. 4. 83 u. Ende WS. 14/15. Schwarz-weiß-gold, P. Silber, Hb. gold-weiß-gold, schwarze M. EH. s. 1914: Friedrichstr. 25. X, XX, XXX.

Ev.-luth. Stud.-V. (m. MV.) im Leuchtenburgverb. (cf. II. f.): Philadelphia, gest. 26. 4. 1909, susp. 1914. D. grün-weiß-gold, P. Silber, Bz.

Wissenschaftl. Vereine: a) im DWV. (cf. III. h.): Theol. Stud.-V., gest. 25. 4. 63. Schwarz-rot-grün, P. Silber, Bz. u. Schl. Im Leipz. Verband (cf. III. h. 2). Kn.: Bellevue, Alexandrinenstr. 30. — b) Sonstige: Geograph. Vg., nicht korp. Lokal: Mahn & Ohlerichs Keller. — Mathem.-Physikal. Vg.

Verein Stud. Frauen, gest. 1913, s. 8. VIII. 13 im VStD. (cf. VI. 1), susp. 3. 6. 15.

Sonstige Vereine: Deutsche Christl. Stud.-Vg., gest. 97 cf. IV. 1). Adr.: Friedrichstr. 29 I. — Ak. kirchl. V., gest. SS. 89. O.A.; nicht korp. — Missions-Studienkreis, gest. SS. 13. — Stud. Unterrichtskurse (Verb. cf. IV. 16). — Ausschuß f. Leibes-

Digitized by Google

übungen, gest. 1912. — Vg. d. Stud. d. Zahnheilkunde (Verband cf. IV. 14). — Ak. Luftflotten-V., Ortsgr., gest. V. 1914 (cf. IV. 17).

Der 15. 11. 06 gest. „Studentenverband an der Universität Rostock“ (bestehend aus Wingolf, Theol. Stud.-V. Visigothia, Obotritia, Baltia, Redaria, Arminia, VDSt., Vandalia, Mecklenburgia), in dem jede Korporation einen Vertreter (bei mehr als 40 Mitgl. 2) und die Nichtinkorporierten auf je 25 Stimmen einen Vertreter haben, ist z. Zt. nicht in Tätigkeit.

Seit SS. 13 bilden Vandalia, Obotritia, Mecklenburgia u. Baltia den Waffenring, dem s. 1914 auch Visigothia angehört.

STRASSBURG I. E.

Immatr.: Termin: d. ersten 4 Wochen d. Semesters; Betrag: 20, bezw. 10 ℳ. Wer sich als Student immatrikulieren lassen und an den Vorlesungen und Übungen der Universitätsinstitute teilnehmen will, hat sich sogleich nach seiner Ankunft in Straßburg auf dem Universitäts-Sekretariat (Universitätsplatz 8, Erdgeschoß) zur Einschreibung zu melden. Vor dem offiziellen Beginn des Semesters finden keine Einschreibungen statt. Andere Personen, welche an den Vorlesungen teilnehmen wollen, haben von den betreffenden Dozenten die Erlaubnis zum Besuch der Vorlesungen einzuholen und sich sodann gleichfalls auf dem Universitäts-Sekretariat zu melden. Frauen werden immatrikuliert, wenn sie das Reifezeugnis eines deutschen Gymnasiums oder Realgymnasiums oder einer deutschen Oberrealschule besitzen. Andere Frauen, die als Hospitantinnen an den Vorlesungen oder Uebungen teilnehmen wollen, haben erst die Erlaubnis der betreffenden Dozenten einzuholen und sich dann auf dem Universitäts-Sekretariat behufs Einschreibung in die Hospitantenliste zu melden. Die Gebühren für die Aufnahme und die Kollegiengelder werden auf der Universitäts-Quästur (Kollegiengebäude, Zimmer Nr. 45) erhoben. Stundung findet nicht statt, Erlaß: auf Grund eines amtlichen Vermögenszeugnisses nach Formular. Stipendien: bei der ev.-theol., kath.-theol. u. jur. Fak. Prüfung, sonst Fleißzeugnis: amtl. Vermögenszeugnis nach Formular. Ueber Aufnahme in das theol. Studienstift zu St. Thomas Auskunft beim Direktor. Krankenkasse: kein besonderer Beitrag. Lesehalle: (Universitäts-Lesehalle) W.-S. 9—1, 3—8½, [Sonnt. 10—1, 4—8]; S.-S. 8—1, 3—8, [11—1, 5—7], 4 ℳ pro Sem., für Nicht-Studenten 8 ℳ, während des Krieges geschlossen. Wohnungen: werden durch den Oberpedell empfohlen, 1 Zimmer 20—30 ℳ monatl., Bedienung 2—3 ℳ, Morgenkaffee 6—7 ℳ, Heizung je nach Verbrauch. Mittagessen 0,80—1,50 ℳ tägl.

Digitized by Google

Kaiser-Wilhelms-Universität.

Gegründet 1567, reorganisiert 1872.

Anfang 16. Oktober, Ende 24. März.

Kurator: Unterstaatssekr. a. D. Wirkl. Geh.-Rat Exz. Dr. **Back.** — *Rektor:* **Jost** (mathem. u. naturwiss. Fak.). — *Dekane:* **Spitta, Ehrhard, v. Tuhr, Saige, Plasberg, Oesterle.**

I. Evangelisch-theologische Fakultät.

Dekan: F. **Spitta.**

Pff. ord.: W. **Nowack** (3. 3. 50) Ⓚ Psalmen 5; hebr. Uebgn. f. Anf. 2 pg., f. Vorger. 1 pg. — F. **Spitta** (10. 1. 52) Ⓚ Synoptiker 6; neutest. Sem. 1 pg.; homilet.-liturg. Sem. 1 m. 2 pg.; evang. Kirchenmusik 1 m. 2 pg. — J. **Ficker** (12. 11. 61) Ⓚ Kirchengesch. d. Mittelalt. 5; kirchengesch. Sem. 1 pg.; Uebgn. üb. kirchl. Denkm. f. Anf. u. Vorger. je 1 pg. — Em. Walt. **Mayer** (9. 9. 54) Ⓚ Symbol. 5; systemat. Sem. 1 pg. — Er. **Klostermann** (14. 2. 70) Ⓚ Einltg. ins N. T. 5; Jakobusbr. 1 ö. — G. **Anrich** (2 12. 67) Dogmengesch. 5; kirchengesch. Konversat. 1 pg. — Gottfr. **Naumann** Ⓚ Liturg. 3; Lutherscher u. Heidelbg. Katechism. 1 ö.; homilet.-liturg. Prosem. 1 pg.; katechet. Sem. 1 pg. — P. **Lobstein** (28. 7. 50) (Dogmat.) liest nicht.

Pff. ext.: F. **Küchler** (15. 4. 74) Ⓚ israelit. u. jüd. Gesch. 5; alttest. Sem. 1 pg. — Gg. **Wehrung,** d. modern. theol. Methoden 2.

Doz.: Fernand **Ménégoz** (27. 5. 73) Relig. u. Kultur 1 ö.

II. Katholisch-theologische Fakultät.

Dekan: Alb. **Ehrhard.**

Pff. ord.: Alb. **Ehrhard** (14. 8. 62) altchristl. Kirchen- u. Dogmengesch. 1. 4 p.; kirchengesch. Sem. 1 pg. — Eug. **Müller** (31. 8. 61) Dogmat. (Schöpfgsl.) 5; moderne kirchl. Baukunst 1 p.; dogmat. Sem. 1 pg. — Alb. **Lang** (25. 8. 68) Relig.-Philos. 5; apologet. Sem. 1 pg. — Jgn. **Rohr** (29. 6. 66) Einltg. ins N. T. I. 2; Matth.-Ev. 4; exeget. Uebgn. im Sem. 1 pg. — K. **Böckenhoff** (10. 7. 70) allg. Moral I. 3; spez. Moral (Pflichten gegen Gott) 3; moraltheol. Sem. 1 pg. — R. **Stapper** (3. 4. 70) Liturg. 4; Pastoral I. 2; pastoraltheol. Sem. 1 pg. — P. **Heinisch** (25. 3. 78) spez. Einltg. ins A. T. I. 2; Gesch. d. Volkes Israel 4; alttest. Sem. 1 pg. — Aug. **Knecht** (22. 7. 66) kathol. Kirchenr. (Grundlag., Kirche u. Staat. Quellen) 6; reichsländ. Kirchenr. 2.

Dozz.: Pf. Franz Xaver **Mathias** (16. 7. 71) d. Orgel im kathol. Gottesdienst 1; prakt. Einf. in d. Stilarten d. kathol. Kirchenmusik 1. — Pf. Hub. **Bastgen** (21. 8. 76) Patrol. II. — F. **Maier** (11. 3. 83) (neutest. Exeg.) beurl.

III. Rechts- und staatswissenschaftliche Fakultät.

Dekan: Andr. **v. Tuhr.**

Pff. ord.: P. **Laband,** Exz. (24. 5. 38) dtsch. Rechtsgesch. nebst Grundz. d. dtsch. Privatr. 6.; Handels-, Wechsel- u. Schiffahrtsr. 6. — Gg. F. **Knapp** (7. 3. 42) prakt. Nat.-Oekon. 5; nat.-ökon. u. statist.

Digitized by Google

Uebgn. (m. Wittich) 1 m. 2 pg. — W. **Siekel** (6. 12. 47) Kirchenr. 3; dtsch. Rechtsquellen 1. — Aug. **Sartorius Frhr. v. Waltershausen** (23. 5. 52) allg. Volkswirtschaftl 4. — Fritz **van Calker** (24. 10. 64) Ⓚ Rechtspolit. 2; wiss. Uebgn. (Strafr.) f. Vorger. 1 m. 2. — Andr. **v. Tuhr** (14. 2. 64) Syst. d. röm. R. 5; bürgerl. R., allg. Tl. 5; Uebgn. (bürgerl. R.) f. Vorger. 1 m. 2. — W. **Kisch** (12. 12. 74) Zivilprozeßr. II. 4; bürgerl. R.: Sachenr. 4, Familienr. 2, Zivilproz.-Prakt. 1 m. 2. Derselbe ist nach München berufen. — H. **Rehm** (19. 4. 62) Völkerr. 4; Staatsl. u. Polit. 2; Verwaltgsr. 5; öff.-rechtl. Uebgn. 1 m. 2. — Er. **Jung** (1. 7. 66) Ⓚ Gesch. d. röm. R. 4; bürgerl. R.: (Schuldverh.) 4; Uebgn. (bürgerl. R.) f. Anf. 1 m. 2; exeget. Uebgn. im corpus iuris 1 m. 2. — Ed. **Kohlrausch** (4. 2. 74) Ⓚ Strafr. 5; Zivilprozeßr. I. 4; Einf. in d. Rechtswiss. 1 m. 2; Strafr.-Prakt. 1 m. 2. — Aug. Siegm. **Schultze** (28. 4. 33) (Zivil-, Strafproz.) liest nicht.

Pff. ext.: E. **Zimmermann** (6. 11. 43) bürgerl. R. (Erbr.) 4; allg. Tl. d. Privatr. u. R. d. Schuldverh. (Konversat.) 5; Interpret. im BGB. 2. — Wern. **Wittich** (5. 8. 67) Finanzwiss. 4; s. a. Pf. ord. Knapp.

Dozz.: Dietr. **Preyer** Ⓚ Gesch. d. Nat.-Oekon. 2; ausgew. Fragen d. Finanzwiss. (Uebgn.) 1 m. 2; Exkurs. — C. **Schmitt**, Strafprozeßr. 4.

IV. Medizinische Fakultät.

Dekan: B. **Salge.**

Pff. ord.: Osw. **Schmiedeberg** (10. 10. 38) Pharmakol. (ohne Schwermetalle) 3; Arbtn. im pharmakol. Labor. tägl. — O. W. **Madelung** (15. 5. 56) Ⓚ chir. Klin. u. Poliklin. 6 m. $1^1/_4$. — Frz. **Hofmeister** (30. 8. 50) Exp.-Physiol. II. 6; chem. Uebgn. f. Med. (quantitat. Tl. u. Darstellg. v. physiol.-chem. Präpar.) (m. Spiro) 5 m.; Arbtn. im Inst. tägl. p. — J. Rich. **Ewald** (14. 2. 55) Physiol. d. Sinnesorg., d. Mechan. d. Atmg. u. d. Stimme u. Spr. 2; Arbtn. im Labor. (m. Gildemeister) tägl. — H. **Fehling** (14. 7. 47) Ⓚ Frauenklin. 3 m. $1^1/_4$; geburtsh. Operat.-Kurs am Phantom 3; poliklin. u. and. Besprechgn. 1 ö. — Rob. **Wollenberg** (9. 2. 62) Ⓚ psychiatr. u. Nervenklin. 3; Arbtn. im Labor. (m. Rosenfeld) tägl. pg. — E. **Hertel** (19. 3. 70) Ⓚ augenärztl. Klin. u. Poliklin. 2; ophthalmosk. Kurs (m. Pagenstecher) 1. — P. **Uhlenhuth** (7. 1. 70) Ⓚ Hyg. II. 3; bakt. Kurs 2 m. 2; Arbtn. im bakt.-hyg. Labor. f. Geübt. (m. Kuhn) tägl. — B. **Salge** (19. 9. 72) Ⓚ Klin. d. Kinderkrkhtn. 3; Impfkurs 1; Labor.-Arbtn. tägl. — Frz. **Keibel** (6. 7. 61) Anat. d. Menschen I (Myol., Splanchnol.) 6; Präparierübgn. (m. Weidenreich) tägl. — Er. **Meyer** (11. 3. 74) Ⓚ med. Klin. 6; Labor.-Arbtn. f. Geübt. tägl. pg. — W. Alex. **Freund** (26. 8. 33) (Gynäkol.) liest nicht. — Bernh. **Naunyn** (2. 9. 39) (inn. Med.) dgl. — **N. N.** [Nachf. d. † Pf. ord. H. Chiari] allg. Pathol. 4; pathol.-anat. Demonstr. m. Sektionsübgn. 3 m. $1^1/_4$. — **N. N.** [Nachf. d. † Pf. ord. Alfr. Wolff] Klin. d. syphilit. Hautkrkhtn. 3; Pathol. u. Ther. d. Hautkrkhtn. 1 g.; Gefahren d. Geschl.-Krkhtn. (3 Vorlesgn.) pg.

Pff. hon.: Heinr. **Bayer** (11. 10. 53) theoret. Geburtsh. 3. — K. **Spiro** (24. 6. 67) Ⓚ Physiol. d. Stoffwechsels 1; chem. Prakt. f. Med. 2 m. 2; physiol.-chem. Prakt. 1 m. 2; s. a. Pf. ord. Hofmeister.

Digitized by Google

Pff. ext.: Gg. **Ledderhose** (15. 12. 55) Ⓚ Fraktur. u. Luxat. 1 g.; soz. Gesetzgebg. 1; gerichtl. Med. 2. — A. **Cahn** (11. 4. 58) Ⓚ klin. Arzneiverordngsl. 1 m. 2; Uebgn. (Krknuntersuchg.) 2. — H. **Freund** (6. 6. 59) Ⓚ prakt. Kurs d. geburtsh.-gynäkol. Untersuchg. u. Ther. 3; Frauenkrkhtn. II. 2. — P. **Manasse** (14. 3. 66) Ⓚ Klin. d. Ohren-, Nasen- u. Kehlkopfkrkhtn. 3; Oto-, Rhino- u. Laryngosk. (prakt. Kurs) f. Anf. 2; Arbtn. im Labor. tägl. pg. — Frz. **Weidenreich** (7. 6. 73) allg. Anat. (Histol.) 2; Knochen- u. Gelenkl. 5 (bis Weihn.); s. a. Pf. ord. Keibel. — Heinr. **Ehret** (12. 5. 70) Ⓚ klin. Propädeut. m. Uebgn. in d. Auskultat. u. Perkuss. f. Anf. 3; Krkhtn. d. Atmg. u. d. Kreislaufes 3; Krknernähg. 1. — Frz. **Külbs** (31. 12. 75) Ⓚ (Berlin) med. Poliklin.: Untersuchg. poliklin. Krkhtsfälle 4 m. 2, poliklin. Demonstr. 2; Labor.-Arbtn. f. Vorger. tägl. pg. — Ph. **Kuhn** Ⓚ soz. Hyg.; hyg. u. bakt. Arbtn. f. Geübt. tägl.; s. a. Pf. ord. Uhlenhuth. — Nicol. **Guleke** (25. 4. 78) Ⓚ allg. Chir. 3; kleine Chir. m. prakt. Uebgn. 1 m. 2; Kriegschir. 2. — E. **Levy** (5. 3. 64) (Hyg.) liest nicht. — N. N. [Nachf. d. Pf. ext. Osk. Römer (Leipzig)] Pathol. u. Ther. d. Zahnkrkhtn. 3; Kurs f. Med. $1^1/_4$; Poliklin. f. Zahn- u. Mundkrkhtn. 5; Kurs im Füllen d. Zähne tägl.; zahntechn. Kurs tägl.; Labor.-Arbtn. tägl. pss.

Dozz.: Pf. Jul. **Klein** (20. 5. 61) Ⓚ Gesch. d. Geburtsh. 1. — Pf. Rob. **Dreyfuß** (13. 3. 66) Ⓚ oto-rhino-laryngosk. Kurs, f. Anf. 2; spez. Pathol. u. Ther. d. Nasen-, Rachen- u. Kehlkopfkrkhtn. 1 g. — Pf. Hans **Landolt** (14. 9. 65) Ⓚ Augenerkrkgn. in Beziehg. z. and. Erkrkgn. d. Körpers 1 g. — Pf. Albr. **Funke** (29. 1. 68) Ⓚ Krkhtn. d. Gebärmutter 1; gynäkol., nicht operative Therapie 1 g. — Pf. K. **Adrian** (25. 3. 71) Ⓚ Erkrkgn. d. Blase u. Harnröhre m. bes. Berücks. d. klin. Untersuchgsmethdn. 2. — Pf. Alb. **Stolz** (19. 9. 70) Ⓚ Uebgn. in Wundbehdlg. u. Verband 1 m. 2; chir. Krkhtn. d. Mundes 3. — Pf. M. **Rosenfeld** (25. 8. 71) Ⓚ gerichtl. Psychiatr. f. Med. u. Jur. 1; neurol. Diagnost. u. Begutachtg. v. Unfallneurosen 2; s. a. Pf. ord. Wollenberg. — Pf. P. **Asch** (12. 2. 73) Ⓚ Erkrkgn. d. Harnorg. u. ihre Behdlg., m. prakt. Uebgn. 1; urethrosk. Kurs 1. — Pf. Eug. **Schlesinger** (26. 2. 69) Ⓚ prakt. Kurs in d. Diagnost. u. Behdlg. d. Kinderkrkhtn. 2. — Pf. Hugo **Fuchs** (24. 12. 75) Ⓚ Herz, Blut u. Lymphgefäße d. Menschen 2; vergl. Anat. u. Entw.-Gesch. d. Wirbeltiere $1^1/_4$ — Pf. G. **Schickele** (13. 5. 75) Ⓚ Einf. in d. Gynäkol. m. prakt. Uebgn. f. Anf. 2. — Pf. Mart. **Bartels** (16. 6. 75) Ⓚ Augen- u. Nervenerkrkgn. 1. — Pf. K. **Pfersdorff** (16. 3. 75) Ⓚ allg. u. spez. Psychiatr. 2. — Pf. Demeter Ritter v. **Tabora** (26. 10. 77) Ⓚ Kurs d. inn. Med. f. Zahnärzte 2. — Pf. Jul. **Baer** (24. 3. 76) Ⓚ Erkrkgn. v. Drüsen m. inn. Sekretion 1. — Pf. Mart. **Gildemeister** (21. 2. 76) Ⓚ allg. Physiol. 1; Muskelphysiol. 1 g.; s. a. Pf. ord. Ewald. — Pf. Leo **Blum** (7. 12. 78) Ⓚ Kurs klin.-mikrosk.-chem. Untersuchg. 2 m. 2. — Jos. **Kieffer** (11. 7. 75) Ⓚ Orthodontie (Prakt.) 2; Materialienkde., Technol. u. Einf. in d. Prothetik 1. — Pf. Hans **Dietlen** (13. 2. 79) Ⓚ Strahlenther. m. Demonstr. 1. — Alex. v. **Lichtenberg** (20. 1. 80) Ⓚ orthop. Chir. 2—3; chir. Diagnost. 2; Nierenchir. 1. — P. **Mulzer** (8. 5. 80) Ⓚ Diagn. u. Ther. d. Geschl.-Krkhtn. in d. allg. Praxis 3; syphilit. Erkrkgn. d. Mundhöhle 1. — H. **Pagenstecher** (31. 12. 79) Ⓚ Funkt.-Prüfg. d. Auges m. prakt. Uebgn. 1; s. a. Pf. ord.

Digitized by Google

Hertel. — W. **Meyerstein** (18.5.81) Ⓚ Kurs d. therapeut. u. diagnost. Technik 2. — Alb. **Hamm** (16.5.80) Ⓚ Physiol. u. Pathol. d. Wochenbetts 1. — Gg **Hügel** (9.2.70) Ⓚ Einf. in d. Dermatol. 2. — Gabr. **Steiner** (26.5.83) Ⓚ syphilit. Erkrgn. d. Nervensyst. 1; Erkenng. u. Behandlg. d. Geisteskrkhtn. 1. — Gg. B. **Gruber** (22.2.84) Ⓚ Demonstr.-Kurs pathol.-histol. Objekte am Projekt.-Appar. 2; allg. exp. Pathol. 2; Pathol. u. pathol. Anat. d. Infekt.-Krkhtn. 2; Zoonosen 1. — Siegfr. **Samelson** Ⓚ Kinderpoliklin. — W. **Achelis** Ⓚ inn. Med. (ausgew. Kap.) m. bes. Berücks. d. röntgenol. Untersuchg. — J. **Parnas** Ⓚ d. Fermente, Gesetze u. Bedinggn. ihr. Wirkgn. 1. — Andreas **Forster** Ⓚ Antropol. 1. — Wolfg. **Veil** Ⓚ Auskultat. u. Perkuss. 4; Einf. in d. inn. Med. 2. — H. **Wieland** Ⓚ Pharmakol. (Schwermetalle) 1. — Bernh. **Möllers** Ⓚ Militärhyg. 1. — Th. **Messerschmidt**, Hyg. d. Schule, f. all. Fak. 1 pss. — Alfr. **Weil**, techn. Hilfsmittel d. Herzuntersuchg. 1. — Rud. **Hess** (Kinderh.) kündigt später an.

V. Philosophische Fakultät.

Dekan: O. **Plasberg**.

Pff. ord.: K. J. **Neumann** (9.9.57) Gesch. u. Staatsr. d. röm. Republik 4; histor. Uebgn. (Herodot u. d. Perserkriege) 1 m. 2 g. — Rud. **Henning** (10.5.52) altdtsch. Lit.-Gesch. 3; Sem.-Uebgn. (Wolframs Parzival. V. B.) 1 m. 2. — Em. **Koeppel** (20.9.52) engl. Lit. im 19. Jahrh. 3 — Ed **Schwartz** (22.8.58) Xenophon 2; philol. Sem. (Menander) 1 m. 2; Uebgn. (griech. Metrik) 2 pss. — E. **Leumann** (14.4.59) Sanskr. I. 2, II (leicht. Lekt.) 2; Nordarisch (Interpret.) 1; indogerm. Sem. (Uebgn.) 1 m. 2. — Mart. **Spahn** (7.3.75) polit. u. Kulturgesch. d. Zeitalt. d. Renaiss. u. Reformat. 4; Uebgn. 1 m. 2. — W. **Spiegelberg** (25.6.70) Aegypt. I. u. II. Kursje 2; Kopt. I. u. II. Kursje 2; demot. Texte 2, Religg. d. alt. Ägypter 1. — R. **Sapper** (6.2.66) Übersicht d. Kontinente 4; geogr. Sem. (Länderkundl. Uebgn. üb. Island) 1; Prosem. (Meereskde.) 1. — Osk. **Schultz-Gora** (15.9.60) histor. frz. Lautl. 3; Übersetzgsübgn. 1; roman. Sem. (Dichtgn. André Chénier's) 1 m. 2. — O. **Plasberg** (24.10.69) röm. Lit. bis z. Zt. Sullas 4; philol. Sem. (Cicero, De re publica, B 1.) 1 m. 2; Prosem. (altlat. Inschrftn.) 1 m. 2. — Frz. **Schultz** (4.12.77) dtsch. Dichtg. im 19. u. 20. Jahrh. 4; Probl. d. dtsch. Bildg. 1 ö.; dtsch. Sem (textkrit. Uebgn.) 1 m. 2 pg.; lit.-histor. Uebgn. (Goethesche Gedichte) 1 m. 2. — Arth. **Schneider** (15.11.76) antike u. mittelalt. Philos. 3; Logik u. Erkenntnistheor. 4; Sem.-Uebgn. 1. — F. **Schultheß** (7.8.68) Einf. ins Schriftarab. 2; Syrisch 2; Sem.-Uebgn. an histor. Quellen d. Islams 1-2. — Gg. **Simmel** (1.3.58) Metaphys. 2; Ethik 2; Sem.-Uebgn. 1. — Aug. **Frickenhaus** (10.11.82) Ⓚ (Archäol.) kündigt später an. — K. **Stählin** (21.1.65) Ⓚ (Gesch.) dgl. — Th. **Nöldeke** (2.3.36) Schahname 2 pg. — Gg. **Gerland** (29.1.33) (Geogr.) liest nicht. — Theob. **Ziegler** (9.2.46) (Philos.) dgl. — Harry **Breßlau** (21.3.48) (Gesch.) dgl. — Gg. Gottfr. **Dehio** (12.12.50) (Kunstgesch.) dgl.

Pff. hon.: Sam. **Landauer** (22.2.46) Midrasch Echah. 2. — E. **Polaczek** (6.7.70) Florenz im Zeitalt. Dantes 2; kunstgesch. Uebgn. 1 pg. — Hans **Kaiser** (28.9.74) Urkdnlehre 2. — Gg. **Wolfram** (1858) Bibliotheks- u. Archivwesen. 1.

Digitized by Google

Pff. ext.: F. **Ludwig** (8. 5. 72) Ⓚ Händel u. Bach 3; musikgesch. Uebgn. 1 pg. — W. **Crönert** (3. 4. 74) Ⓚ (klass. Philol.) kündigt später an. — Jos. **Karst** (1. 4. 71) Altarmen. 2; kleinarmen. Texte 2; türk.-armen. Schrift- u. Umgangsspr (prakt. Kurs) 3; Pers.-Armen. 2. — K. **Frank** (7. 2. 81) Einf. ins Türk. 2; türk. Lekt. 2; moderne türk. Lit. 1; Babalyon.-Assyr. 2.

Dozz.: Pf. Fritz **Kiener** (7. 3. 74) dtsch. Verfassgsgesch. II. 3; Sem.-Uebgn. (Mittelalt.) 2. — O. **Baensch** (25. 7. 78) Ⓚ Probl. d. theoret. Philos. 1; Uebgn. (Schelling) 1 m. 2. — Pf. M. **Wundt** (29. 1. 79) Ⓚ d. Vorbereitg. d. Christent. in d. antik. Philos. 1. — Pf. P. **Hartmann** (22. 6. 69) Ⓚ ital. Architektur (15.-17. Jahrh.) 3. — Pf. O. **Frhr. v. d. Pfordten** (23. 5. 61) Gesch. d. neuest. Philos. (seit ca. 1850) 2. — Ant. **Henrich** (16. 3. 84) Ⓚ (dtsch. Philol.) kündigt später an. — O. **Janssen** (8. 7. 83) log. Uebgn. 2. — Hans **Naumann** (13. 5. 86) mhd. Epik 1 m. 2; Flämisch 1; grammat. Uebgn. 1. — Rob. **Hedicke** (19. 9. 74) Ⓚ Architektur d. Barock 2; Wandlgn. u. Entw. d. architekton. Schaffens v. d. Antike an 1 g.; Uebgn. 1 m. 2 pss. — E. **Hohl**, Alexander u. Caesar 2; Uebgn. (alte Gesch.) 1 g. — Alfr. **Hessel** (Kunstgesch.) kündigt später an. — A. **Rein** Ⓚ (Gesch.) dgl.

Lektt.: M. **Christa**, Dtsch.-Engl.: Uebersetzg. v. O. Ernst „V. Strande d. Lebens" 2; Engl.-Dtsch.: Uebersetzg. v. Thackeray „History of Samuel Titmarsh and Book of Snobs" 2; Uebgn. f. Anf. u. Vorger. — Dr. F. **Schürr**, Italien. f. Anf. 2; Interpret. d. „Vita nova" 2; Sem. (Übersetzgsübgn.) 1 m. 2. — P. **Gautier**, frz. Phonet. 1 m. 2; grammat. u. stilist. Uebgn. im Französ. 1 m. 2; Sem. (frz. Uebgn.) 2.

Beauftr. Doz.: Dr. Raphael **Caleb**, Bulgarisch f. Anf. u. Vorger.

Lehrer f. Musik: Wolfg. **Geist**, Uebgn. d. Univ.-Chores; Uebgn. in rednerisch. Stimmbildg.

VI. Mathematische und naturwissenschaftliche Fakultät.

Dekan: O. **Oesterle.**

Pff. ord.: Hugo **Bücking** (12. 9. 51) Mineral., spez. Tl. 5; kristallogr. u. mineral. Uebgn. f. Anf. 1 m. 4. — Alex. **Goette** (31. 12. 40) Zool. II (Chordata) 3; Entw.-Gesch. d. Tiere 2; Arbtn. f. Geübt. tägl. — Ferd. **Braun** (6. 6. 51) Exp.-Phys. II. 5; physikal. Uebgn. 2 m. 5+1 m. 3; Uebers.-Kurs f. Med. 1 m. 3; wiss.-physikal. Arbtn. tägl. — F. **Rose** (13. 5. 59) chem. Technol. d. Metalloïde 3; Untersuchg. u. Reinigg. d. Wassers 1 g. — J. **Thiele** (13. 5. 65) Ⓚ allg. Exp.-Chem., anorg. Tl. 5; chem. Prakt. (m. Wedekind u. Straus ganz- u. halbtg.; Kolloqu. (allg. Chem.) 1 pg. — L. **Jost** (13. 11. 65) Physiol. d. pflanzl. Stoffwechsels 2; Archegoniaten 2; botan. Prakt.: I. mikrosk. Uebgn. 1 m. 4, II. mikrosk. u. physiol. Arbtn. halb- od. ganztg. — F. **Schur** (27. 1. 56) projekt. Geom. 4; Vektoranal. 1; Sem.-Uebgn. $1^1/_2$. — Jul. **Bauschinger** (28. 1. 60) Ⓚ Bahnbestimmg. d. Himmelskörper 4; Uebgn. in d. Sternw. — O. **Wilckens** (17. 9. 76) Ⓚ allg. Geol. 3; prakt. Einf. in d. Versteinergskde. 1 m. 2; Arbtg. z. selbst. Arbtn. tägl. — O. **Oesterle** (16. 6. 68) Pharmakogn. 4; pharmazeut. Chem. u. chem. Toxikol. II. 4; pharmakognost.-mikrosk. Uebgn. 1 m. 3;

Digitized by Google

pharmakochem. Kolloqu. pg.; Arbtn. im Labor. tägl. — E. W. **Benecke** (Geol.) liest nicht. — Th. **Reye** (20. 6. 38) (Mathem.) dgl.

Pff. hon.: M. **Simon** (8. 6. 44) (Mathem.) liest nicht. — Osk. **Hecker** (21. 5. 64) Phys. d. Erdkörpers (ausgew. Kap.) 1.

Pff. ext.: Em. **Cohn** (28. 9. 54) Theor. d. Lichts 3; Mechan. (ausgew. Kap.) 1; wiss. physikal. Arbtn. — L. **Döderlein** (3. 5. 55) osteol. Prakt. 1 m. 3. — Jos. **Wellstein** (17. 10. 69) partielle Diff.-Gleichgn. d. mathem. Phys. 4. — R. Edler **v. Mises** (19. 4. 83) Ⓚ (Mathem.) beurl. — Edg. **Wedekind** (31. 1. 70) Ⓚ analyt. Chem. I. 3; physikochem. Prakt. 1 m. 4; s. a. Pf. ord. Thiele. — Em. **Hannig** (27. 9. 72) Ⓚ Anat d. Pflanzen 2; Vererbgsl. 1; Bestimm. v. Kryptogamen 1 m. 2; botan. Kolloqu. (m. Jost).

Dozz.: Pf. A. **Kreutz** (15. 10. 64) Ⓚ Zuckerindustr. u. Bierbrauerei 1. — Pf. P. **Epstein** (24. 7. 71) Funkt.-Theor. 3. — Pf. **E. Breslau** (10. 7. 77) Ⓚ Tierleben d. Meeres 2; zootom. Uebgn. an Wirbeltieren 3. — Pf. K. W. **Wirtz** (24. 8. 76) Gesch. d. griech. Astron. 1. — **E. H. L. Krause** (27. 7. 59) Ⓚ Pflanzengeogr. 2. — Pf. Fritz **Straus** (24. 3. 77) Ⓚ org. Reaktionen 4; s. a. Pf. ord. Thiele. — Andr. **Speiser** (10. 6. 85) Diff.- u. Integr.-Rechng. 4. — P. **Kessler** (1882) Ⓚ Paläobotan. 2; d. Erdöl 2. — P. **Ruggli** (26. 2. 84) Synthesen d. org. Chem. II. 1. — H. **Rohmann** Ⓚ techn. Anwendgn. d. Elektrizit. (exp.) 2. — E. **Weitz,** physikal. Chem. (ausgew. Kap.) 1.

Künste und Fertigkeiten: K. **Scharfenberger** u. Em. **Kretz,** Univ.-Zeichner. — M. **Gigl** u. Willib. **Müller** Ⓚ Univ.-Fechtlehrer. — Walt. **Bittler,** Univ.-Tanzlehrer. — **N. N.,** Univ.-Reitlehrer.

Bibliotheken.

1) Universitäts- und Landes-Bibliothek. Geöffnet von 9—1 u. (außer Samstag) 3—7 Uhr, der Zeitschriftensaal der Bibliothek v. 9—1 u. 3—6 Uhr außer Sonnabend Nachmittag.

Dir.: Pf. hon. Dr. Gg. **Wolfram** (1858). — *Ober-Bibl.*: **Pf. hon. Dr. Sam. Landauer** (22. 4. 46); Pf. Dr. E. **Marckwald** (22. 3. 59); **Pf. Dr. K. Schorbach** (3. 10. 51); Pf. Dr. K. **Klein.** — *Bibl.*: **Dr. A. Schneider;** Dr. L. **Wilhelm;** Dr. Arm. **Braunholtz;** Chr. **Hohmann;** Dr. Frz. **Ritter** Ⓚ. — *Bibl.-Assist.*: Dr. F. **List;** Dr. Jos. **Berenbach** Ⓚ; **Jos. Lefftz.**

2) Handbibliothek für Studierende der klassischen Philologie.

Wissenschaftliche Anstalten der Universität.

A. Evang.-theol. Fakultät: 1. Alttest. Seminar; 2. Neutest. Seminar; 3. Kirchengesch. Seminar; 4. Seminar f. systemat. Theologie; 5. Seminar f. prakt. Theologie: Mit der Wahrnehmung d. Geschäfte des Vorstandes betraut Pf. **Nowack.** — B. Katholisch. theologische Fakultät: 6. Philos.-apologet. Seminar; 7. Kirchengesch. Seminar; 8. Alttest. Seminar; 9. Neutest. Seminar; 10. Seminar f. dogmat. Theologie; 11. Sem. f. Pastoral-Theol. Mit der Wahrnehmung d. Geschäfte des Vorstandes betraut Pf. **Heinisch.** — 12. Jurist. Seminar: Kommissar. Bibl. vacat. — 13. Staatswiss. Seminar: Dirr. Pff. **Knapp** und **Wittich.** — 14. Anat. Institut: Dir.

Digitized by Google

Pf. **Keibel.** — 15. Physiol. Institut: Dir. Pf. **Ewald.** — 16. Physiol.-chem. Institut: Dr. Pf. **Hofmeister.** — 17. Pathol. Institut: Dir. Pf. **Keibel** (i.V.). — 18. Pharmakol. Institut: Dir. Pf. **Schmiedeberg.** — 19. Institut f. Hygiene u. Bakteriol.: Dirr. Pff. **Uhlenhuth** u. **Kuhn.** — 20. Medizin. Klinik: Dir. Pf. **Meyer.** — 21. Medizin. Poliklin.: Dir. Pf. **Külbs.** — 22. Frauen-Klin.: Dir. Pf. **Fehling.** — 23. Psychiatr. Klinik: Pf. Dir. **Wollenberg.** — 24. Chirurgische Klinik u. Poliklinik: Dir Pf. **Madelung.** — 25. Klinik f. Augenkrankheiten: Dir. Pf. **Hertel.** — 26. Kinderklinik: Dir. Pf. **Salge.** — 27. Klinik für Syphilis und Hautkrankheiten: Dir. Pf. **Hertel** (i.V.). — 28. Klinik f. Ohrenkrankheiten: Dir. Pf. **Manasse.** — 29. Poliklinik für Zahnkrkhtn.: Dir. vacat. — 30. Philos. Sem.: Dir. Pf. **Simmel.** — 30 a. Psychol. Institut: Dir. Pf. **Simmel.** — 31. Sem. f. Gesch. des Mittelalters u. histor. Hilfswiss.: Dir. vacat. — 32. Seminar für neuere Geschichte: Dirr. Pff. **Wiegand** und **Spahn.** — 33. Institut für Altertumswiss.: Dirr. Pff. **Neumann** u. **Crönert.** — 34. Kunstarchäol. Inst.: Dir. Pf. **Frickenhaus.** — 35. Aegyptol. Institut: Dir. Pf. **Spiegelberg.** — 36. Institut für Kunstgesch. und alt-christl. Archäol.: Dir. vacat. — 37. Philol. Seminar: Dirr. Pff. **Schwartz** u. **Plasberg.** — 38. Germanist. Seminar: Dirr. Pff. **Henning** u. **Schultz.** — 39. Seminar f. roman. Sprachkunde: Dir. Pf. **Schultz-Gora.** — 40. Seminar f. engl. Sprachkunde: Dir. Pff. **Koeppel.** — 41. Geogr. Seminar: Dir. Pf. **Sapper.** — 42. Mathemat. Seminar: Dirr. Pff. **Schur** u. vacat. — 43. Physikal. Institut: Dir. Pf. **Braun.** — 44. Zool. Institut: Dir. Pf. **Goette.** — 45. Botan. Institut: Dir. Pf. **Jost.** — 46. Mineral. u. petrogr. Institut: Dir. Pf. **Bücking.** — 47. Geognost.-paläont. Institut: Dir. Pf. **Wilckens.** — 48. Chem. Institut; Dir. Pf. **Thiele.** — 49. Pharmaz. Institut: Dir. Pf. **Oesterle.** — 50. Sternwarte: Dir. Pf. **Bauschinger.**

Akademische Vereinigungen.

Commentwaffe: Korbschläger.

Corps im K. SCV. (cf. I. a. 1). Straßburger SC.: Rhenania, gest. 1. 5. 72, susp. 15. 7. 90 bis Anf. SS. 91 und 20. 6. bis 5. 10. 96, beh. aufgelöst 21. 6. 1911, rek. 20. 4. 12 [Zwischen-C.: Rheno-Borussia, gest. 27. 10. 1911; schwarz-blau-silber-schwarz, Fb. schwarz-blau-schwarz, P. Silber, blaue M.]. H.blau-silber-rot, Fb. blau-silber (früher blau-silber-blau), P. Silber, h.blaue M. EH. s. 2. 5. 03: Lessingstr. 19. — Palatia, gest. 10. 5. 73, beh. aufgelöst SS. 76 bis SS. 78, 1881, SS. 84 bis SS. 86. 15. 7. 90 bis Anf. SS. 91 u. 21. 6. 1911 bis 22. 4. 12 [Zwischen-C.: Borussia, 5. 9. 76 bis SS. 78 u. 8. 7. 84 [schwarz-weiß-schwarz, weiße St.], u. Saxonia 1881, 20. 10. 84 bis 10. 5. 86 u. 27. 10. 1911 bis 22. 4. 12 [h.blau-weiß-violett, Fb violett-weiß-violett, P. Silber, violette M., 1911 bis 12 violette St.]. Rot-weiß-violett, Fb. violett-weiß-violett, P. Silber, weise St. Kartell: Teutonia-Marburg. EH. s. 18. 7. 03: Zimmerhoffstr. 6. — Suevia, gest. 25. 2. 78, rek. 1. 10. 85, aufgelöst 15. 7. 90 bis Anf. SS. 91 u. 21. 6. 1911 bis 15. 4. 12 [Zwischen-C.: Hansea, gest. 19. 10. 1911; weiß-schwarz-rot-weiß, Fb. weiß-rot-weiß, P. Silber, schwarze M.]. Rot-weiß-schwarz, Ff. rot-schwarz, P. Silber, rote M. u. Fm.

Digitized by Google

EH. s. 23. 4. 04: Daniel Hirtzstr. 13. — Palaio-Alsatia, gest. 4. 7. 74 als Arminia (abgetrennt von Argentina), bis 16. 7. 78 christl. Vb., s. 4. 7. 79. L. Alsatia-Lotharingia, s. 12. 1. 80 (offiz. Stiftungsdatum) C. Alsatia (h.grün-weiß-rot, Ff. grün-rot, P. Silber, h.grüne M.), susp. 20. 1. 81, rek. als Palaio-Alsatia 28. 5. 86 durch die Vb. Vosegina (gest. 24. 5. 81, gelb-weiß-rot, Ff. gelb-weiß-gelb, gelbe M. u. St.), aufgelöst 15. 7. 90 bis Anf. SS. 91 u. 21. 6. 1911 bis 17. 4. 1912 [Zwischen-C.: Guestphalia, gest. 18. 10. 1911; h.grün-weiß-schwarz, Fb. grün-schwarz, P. Silber, h.grüne Seiden-St.]. Gelb-weiß-rot, Fb. gelb-rot, P. Silber, gelbe M. Kartell m. Teutonia-Halle u. Makaria-München. EH. s. 12. 5. 06: Geilerstr. 2. — Chargen: X, XX, XXX.

Burschenschaften der Deutschen Burschenschaft (cf. I. a. 4). Straßburger Burschensch.: Germania, gest. 30. 6. 80, beh. aufgelöst SS. 84, alsbald rek., susp. 12. 11. 84 bis 18. 4. 85 u. 2. 5. 87 bis 30. 1. 90. Schwarz-silber-h.rot, Fb. schwarz-silber-schwarz, P. Gold, weiße M. Kn.: Katzensteg 1. — Alemannia, gest. 8. 11. 80 (hervorgeg. aus dem ak.-jur. V., gest. 29. 1. 70, gold-rot-gold, n. g.), susp. SS. 83 bis Okt. 83, 29. 11. 87 bis Ende April 88 u. 1. 8. 88, rek. 21. 7. 99 durch die schwarze Vb. Teutonia [gest. SS. 99], susp. Herbst 1914. Gold-ziegelrot-gold, P. Gold, keine Ff., h.rote St. (Okt. 83 bis 1899 schwarz-rot-gold, P. Gold, karmesinrote M., später St.) Kn.: Feggasse 7 I. — Arminia, gest. 18. 1. 86 als fr. Vg., s. 12. 6. 86 ftr. B., 15. 10. 86 bis 5. 3. 99 im ADB., susp. 9. 12. 93, rek. Anf. SS. 97, SS. 1900 verschmolzen m. d. fr. B. Teutonia-Tü. [gest. 7. 7. 83, 11. 11. 83 bis 12. 11. 90 im ADB., susp. WS. 94/95; schwarz-h.rot-gold v. u., P. Silber, h.rote M.], s. 22. 5. 1904 in der DB. als Ren., rez. Pfingsten 05. Schwarz-d.rot-gold, P. Silber (12. 6. 86 bis 16. 12. 92: schwarz-rot mit breiter Gold-P.), keine Ff., karminrote M. (bis SS. 89 schwarze Samt-M.). EH. s. 8. 5. 09: Orangeriering 26.

Landsmannschaften im CLC. (cf. I. a. 6): Teutonia auf der Schanz, gegr. 21. 6. 80 als ak. V. Teutonia m. u. S. (blau-gold-rot, n. g.), s. WS. 80/81 ftr. frschl. Vb., WS. 81/82 bis 10. 11. 85 im Gosl. CC., susp. SS. 87, rek. 14. 5. 09 unter Verschmelzung m. d. frschl. Vb. Bavaria (gest. 22. 6. 1898 als Odontolog. Stud.-V., s. WS. 99/00 u. S., s. WS. 00/01 zahnärztl.-naturw. V. Bavaria, SS. 04 ohne Fachprinzip s. SS. 06. frschl. Vb.; h.blau-gelb-rot, Ff. blau-gelb-blau, P. Silber, h.blaue M.) u. im CLC. adm., rez. 15. 6. 10, s. I. 10 Teut. a. d. Schanz. Blau-gold-rot, Fb. blau-gold-blau, P. Gold h.karmesinrote M. Maturitas. X, XX, XXX. Kn. u. Br.: Feggasse 9 pt. — Wartburgia, gest. 16. 6. 88 als ak.-theol. V. Wartburgia (v. ak.-theol. Collegium abgetrennt), s. SS. 90 Couleur u. bed. Satisf., s. SS. 96 protestant. Stud.-Vb. ohne Fachprinzip, s. SS. 97 fr. Vb. m. u. S. u. ohne konfess. Prinzip, SS. 97 bis Anf. Dez. 07 im TCC., s. SS. 09 e. W., s. Anf. WS. 09/10 fr. L., 26. 5. 12 in CLC. adm., rez. Pfingsten 13, susp. Ende SS. 1914. H.grün-weiß-rot (s. SS. 88), Fb. grün-weiß, CKb. grün-rot, P. Silber, h.grüne M. (s. SS. 90). Kn.: Glocke, Kreuzgasse 13. — PVh.: Freiburger LC.

Turnerschaften im VC. (cf. I. a. 8). VC.-Straßburg: Alsatia, gest. 19. 5. 81 als Alsato-Lotharingia, im VC. s. 9. 7. 81, Couleur,

Digitized by Google

e. W. u. BM. s. 13. 7. 82, s. 18. 5. 85 Alsatia, beh. aufgelöst 22. 11. 86 bis 19. 3. 87 [inzwischen Lotharingia: rot-gold-grün, Fb. rot-grün, P. Gold, moosgrüne M.], verl. agt. Rot-weiß-blau, Ff. rot-weiß (anfangs rot-weiß-rot, WS. 82/83 bis Juni 85 rot-blau), P. Silber, violettblaue M. Kn.: Feggasse 7; Br.: Münchner Kindl. — Cheruscia, gest. 24. 5. 81 als fr. Vb. Vosegina (gelb-weiß-rot, Gf. gelb), s. 1883 e. W., SS. 85 verboten u. als Markomannia rek. (rosa-h. blau-weiß, Ff. rosa-weiß-rosa, dann rosa-blau, rosa M.), SS. 84 bis WS. 90/91 im Gosl. CC., s. WS. 90|91 L., im Cob. LC. 28. 8. 92 bis SS. 94, susp. SS. 94 bis SS. 95, rek. als fr. L. Vandalia, s. Nov. 95 ATV., 24. 5. 96 verschmolzen mit dem ATV. Saxonia, [dessen Name u. Couleur angenommen wurde; weiß-schwarz-h. blau-weiß, Fb. weiß-schwarz-weiß, schwarze M.], susp. 11. 11. 99, rek. 18. 12. 1903 als Cheruscia, im VC. s. 8. 2. 02, vertagt. Rosa-h. blau-weiß, Fb. rosa-blau, P. Silber, rosa M. (SS. 12 bis WS. 13/14 St.). Kn.: Feggasse 9. — Chargen: X. XX, XXX. PVh.: T. Zaringia-Karlsruhe.

Burschenschaft im ADB. (cf. I. b. 1): Wasgau, gest. 12. 6. 86 als Arminia, susp. 5. 3. 99, rek. 26. 2. 10 als burschenschaftl. Vg. s. Herbst 10 Wasgau, im ADB. adm. s. Pfingsten 1910, ftr. s. Ostern 1911. Schwarz-rot auf gold. Grund, schwarze Samt-M. Kn.: Hote-Marquardt, Zürcherstr. 7.

Freie schwarze Verbindung m. u. S.: Makaria, gest. 21. 1. 91. Schwarz-silber-h. blau, Ff. schwarz-silber, Bz.; ohne e. W.

Gesangverein im SV. (cf. I. c. 1): SGV. Arion, gest. 14. 7. 82, s. SS. 83 im SV. Schwarz-gold-grün (vor 84 rot-weiß), Bz. u. Schl. m. gold. Zirkel. Schwere e. W. s. SS. 08, u. S. Maturität. Kn.: Luxhof. X, XX, XXX.

Ak. Turnverein im ATB. (cf. I. c. 2): Burgund, gest. 12. 6. 94, hervorgeg. aus der WS. 93/94 gegr. Turnriege, im ATB. s. 13. 6. 94, susp. 1914. Grün-gold-rot. Satisf. auf persönl. Waffen. Kn.: Drei Kaiser, Geilerstr.

Verein Deutscher Stud. im Kyffhäuserverb. (cf. III. g. 1), gest. 3. 7. 83, susp. 23. 6. 84 bis 15. 6. 92, WS. 96/97 bis SS. 97 u. WS. 00/01 bis SS. 01, im KV. s. 4. 8. 92. Schwarz-weiß-rot, n. g. Bed. Satisf. Br.: Ludwigshafenerstr. 15 I.

Nichtkonfessionelle Verbindungen m. MV.: a) im Wingolfsbund (cf. II. d. 1): Stud.-Vb. Argentina, gest. 12. 11. 57, hervorgeg. aus d. Deutschen Theol.-Gesang-V. (gest. WS. 53/54 als Teutonia, s. Herbst 54 Germania, s. Ostern 55 Concordia, susp. 56), im WB. s. 5. 2. 59, s. 1870 mit Stimmrecht, s. 1. 5. 72 öffentl. ftr., susp. 22. 6. 74 bis 6. 7. 74, 2. 7. 79 bis 30. 4. 80 u. WS. 14/15. Schwarz-weiß-gold (11. 4. 61 bis WS. 71/72 schwarz-silber-d. rot, P. Silber, rote M., n. g.), Hb. schwarz-gold, P. oben Silber, unten rot, Bz. schwarz-silber-d. rot, P. Silber, schwarze Samt-M. EH. s. 6. 5. 1913: Jarsstr. 22. X, XX, XXX. — b) im Schwarzburgbund (cf. II. d. 2): Wilhelmitana, gest. Novbr. 1855 als Singkränzel (hervorgeg. aus d. Theol. Singgesellschaft, 1847 bis VIII. 54; rot-weiß-grünes Band), s. XI. 60 Wilhelmitana (rot-weiß-rotes Band), ftr. s. SS. 63 bis 71, 64 bis 70 theol. Stud.-Vb., s. 1904 ev.-protestant. Stud.-Vb., s. 23. 1. 05 christl. Stud.-Vb. m. MV., s. 24. 7. 05 FVh. zum SB., s. SS. 08 im

Digitized by Google

SB., susp. Herbst 14. Rot-weiß-rot, P. Silber, ziegelrote M. (SS. 63 bis 22. 10. 84 weiße, bis SS. 12 Kranzmützen). EH. s. 3. 6. 14: Am Fünfzehnerwörth 2.

Farbentr. kath.-deutsche Stud.-Verbindungen m. MV. a) im CV. (cf. II. e. 1): Badenia, gest. 8. 6. 82, ftr. s. 3. 11. 82, im CV. s. 1. 3. 84, Anf. 99 beh. aufgelöst. H.grün-weiß-blau, Ff. weiß-blau-weiß, P. Silber, d.grüne St. (Pfingsten 10 bis WS. 12/13 h.grüne M.). Kn.: Kühler Grund, Ruprechtsaueralle 50; Br.: Münchner Kindl, Brandgasse 12. — Rappoltstein, ak. Vb., 27. 2. 1905 von Badenia abgezweigt, ftr. s. 2. 6. 05. H.blau-rot-silber, P. oben Silber, unten blau, Ff. silber-rot, P. oben Silber, unten rot, h.blaue M. Kn.: Dauphin, Münsterpl.; Br.: Münchner Kindl, Brandgasse 12. — X, XX, XXX, XXXX. — b) frei: Landsberg, gest. als Erwinia 16. 2. 1905, im KDV., s. 15. 3. 1911 im CV. als fr. Vg., s. 6. 9. 11 als Vb., XII. 13 ausgeschl. u. aufgelöst, rek. als Landsberg. Violett-silber-purpurrot (bis SS. 11 violett-weiß-schwarz), Fb. violett-silber, P. Silber, violettblaue M. im WS., im SS. weiße M. (s. SS. 12).

Kath. nichtfarbentr. Vereine m. MV.: a) im KV. (cf. II. e. 2): Frankonia, gest. 26. 6. 75, bis 29. 6. 75 Alsatia, s. 29. 7. 76 im KV. Rot-weiß-gold (n. g.). Kn.: Zur Marie, Küfergasse 23 I. — Merovingia, gest. 22. 10. 1904 aus Frankonia, s. SS. 05 im KV. D.grün-h.rot-d.grün (n. g.). Kn.: Contades. — b) Unitas (cf. II. e. 3), gest. 2. 5. 98, im UV. s. 26. 7. 99, susp. SS. 15. Blau-weiß-gold, n. g. Kn.: Germania, Dietrichstaden. — c) Kath. Südd. Stud.-V. (Kartell cf. II. e. 4): Rheno-Frankonia, gest. 10. 5. 1910, susp. 1914. Schwarz-h.blau-weiß (anfangs schwarz-weiß-h.blau), n. g.

Gesang- u. Sportvereine (nicht korp.): Ak. Touristenklub (E. V.), gest. 18. 7. 96, Akad. Sektion des Vogesen-Klubs. Adr.: Civilcasino, Jakob Sturmstaden. — Ak. Sportklub, gest. 18. 7. 96, rek. SS. 03. Weiß-rot (im ABS. s. VI. 1911, cf. IV. 10). — Ak. Ortsgr. d. Wandervogels.

Wissensohafti. Vereine: Straßburger WV., Ortsgr. des DWV. (cf. III. h.; gest. 12. 12. 10): Ak.-theol. V. Collegium, gest. 16. 2. 76 als Ak. theol. V. (violett-weiß-grün, Bz.), s. 7. 7. 77 im Eis. Kartell, susp. SS. 85 bis SS. 86, 27. 8. 05 verschmolzen mit dem Ak. theol. Collegium (gest. 5. 2. 81, h.grün-weiß-gold, P. Silber, Bz.), susp. Violett-weiß-moosgrün, P. Silber, Bz. Kn.: Zur Marie. Küfergasse. (Im Eisenacher Kartell, cf. III. h. 1.) — Philol.-Histor. V., gest. 16. 12. 87, susp. 1901 bis 17. 7. 1907, bis WS. 12/13 Klass.-phil. V., susp. 1914. Violett-weiß-rosa (s. SS. 08; s. SS. 07 violett-weiß-rot). Im Naumb. KV. s. SS. 99 bezw. SS. 08 (cf. IV. h. 3). Kn.: Rest. z. Schiltigheimerplatz. — Math.-Naturw. Vb. Normannia, gest. 11. 2. 1914, susp. 1914. Orange-silber-violett, Ff. orange-silber, P. Silber, violette M. Verbriefte Satisf. Im Arnstädter Verbande (cf. III. h. 6).

Freideutsche Vereinigungen (cf. V.): a) im DBaSt. (cf. V. 2): Freiland, abst. Vb., gest. 28. 11. 1908, bis WS. 13/14 interkorp. Ortsgr., vertagt. — b) Freischar (cf. V. 1), SS. 1914 von Freiland abgetrennt; Gründungsgruppe, vertagt Herbst 14.

Studentinnenverein: Verein Studierender Frauen, gest. 1. 1906, s. SS. 09 im VStD. (cf. VI. 1).

Digitized by Google

Sonstige Vereine: Ak. V. für Unterrichtskurse in Elementarfächern, gest. SS. 06 (Verband cf. IV. 16). — Klinikerschaft, gest. 20. 2. 07 (Verband cf. IV. 13). — Vg. d. Stud. d. Zahnheilkunde (cf. IV. 14). — Ev. ak. Missions-V. (cf. IV. 2), gest. 28. 11. 1910. — Deutsche Christl. Stud.-Vg. (cf. IV. 1), gest. 9. 11. 96. Adr.: Ankergasse 7. — Stud. Gustav Adolf-V., gest. 5. 6. 82. — Vg. Jüd. Akademiker im BJA. (cf. IV. 5), gest. 27. 6. 1906, susp. 1914. Lokal: Pariser Café, Steinstr. 1. — Ak. Wartburgbund, Ortsgr., gest. 1913 (cf. IV. 3). — Kathol. ak. Kreuzbund, Ortsgr. d. Kath. ak. Abst.-V., gest. 1913 (cf. IV. 6). Adr.: Konvikt. — Eos, Ortsgr. d. Kath. ak. Abst.-V. — Hohenberg, Ortsgr. d. Kath. ak. Abst.-V. — Ak. Pius-V., umfassend die Soziale Vg. u. den theol.-philos. V. (1910 geteilt in den philos. Thomas-V. u. d. theol. Concordia). Adr.: Priesterseminar. — Stud. Vincenz-Konferenz, gest. 1879 u. 1884 (kathol., sozial-charitativ). — Sozialstudent. Zentrale (kath.). Adr.: Bitscherstr. 6. — Religionswissenschaftl. Zirkel (kath. Studentinnen), gest. WS. 12/13. — Ak. Bonifatius-V., gest. 24. 7. 82, rek. 1913, susp. 1914 (cf. IV. 4). Adr.: Priesterseminar. — V. lothring. Stud., gest. SS. 1914. — Klub Straßburger Stud. — Freier Zirkel Straßburger Stud. — Soziale Vortrags-Vg. — Soziale Kommission d. Straßb. Studentinnen, gest. WS. 12/13. — Stud. Luftflotten-V., Ortsgr. (cf. IV. 17).

Freistudentische Organisationen: a) Freie Studentenschaft, gest. 5. 7. 07, susp. 1914. Mitgl. d. D. Fr. St. (cf. VII. 1). Adr.: Univ. — b) Freie Vereinig. Kathol. Stud., gest. 21. 11. 1913 (cf. VII. 2).

Seit WS. 11/12 bilden einen Waffenring m. gemeins. Paukcomment auf schwere Waffen die Corps, Landsmannschaften, Burschenschaften (DB.) u. Turnerschaften, dessen Zweck die Wahrung gemeinschaftl. Interessen gegenüber d. Finkenschaft u. den konfess. Korp. ist, u. der s. SS. 13 m. Arion u. Burgund ein Paukverh. auf schwere Waffen abgeschlossen hat. Es besteht ein „Verband turnender Korporationen".

TÜBINGEN.

Immatr.: Termin: innerh. drei Wochen nach dem gesetzl. Anfang des Semesters; später nur bei triftigen Verhinderungsgründen. Betrag: 18 ℳ bezw. 12 ℳ. Exmatr. 8 ℳ. Als ordentliche Studierende werden Reichsangehörige aufgenommen, wenn sie das Reifezeugnis einer reichsdeutschen höheren Lehranstalt oder ein als gleichwertig anerkanntes außerdeutsches Reifezeugnis besitzen. Reichsangehörige, die im Ausland ihre Vorbildung erhalten haben, können als ordentliche Studierende aufgenommen werden, wenn sie diese Vorbildung in dem betreffen-

Digitized by Google

den Staat zum Studium als ordentliche Studierende an der Universität berechtigt. Ausländer können als ordentliche Studierende aufgenommen werden, wenn sie die Reife zum ordentlichen Universitätsstudium in Deutschland oder in ihrer Heimat besitzen. Als außerordentliche Studierende werden Reichsangehörige ohne Reifezeugnis aufgenommen, wenn sie sich einem Fach widmen, für das Universitätsbesuch vorgeschrieben ist, und die in der Prüfungsordnung geforderten Bedingungen für den Universitätsbesuch erfüllt haben. Reichsangehörige können als außerordentliche Studierende aufgenommen werden, wenn sie auf einer reichsdeutschen Lehranstalt die Befähigung zum einjährigfreiwilligen Dienst erlangt haben und nach Ansicht der betreffenden Fakultät eine für das Studium an ihr genügende Vorbildung besitzen. Reichsangehörige, die im Ausland vorgebildet sind, und Ausländer können, wenn sie nicht die oben erwähnte Vorbildung empfangen haben, nur mit Zustimmung der betreffenden Fakultät und mit Genehmigung des K. Ministeriums als außerordentliche Studierende aufgenommen werden. Nicht immatrikulierte Personen können vom Rektor die Erlaubnis zum Hören von Vorlesungen erhalten. Hörer und Hörerinnen haben außer dem Kolleggeld eine Gebühr von 5 ℳ, bei mehr als 3 Vorlesungsstunden für jede weitere Stunde 50 ₰, höchstens aber 7 ℳ im Semester zu entrichten. — Stundung oder Erlaß des Vorlesungs-Honorars findet nicht statt. — Hörsaal- u. Bibliothekgebühren 5 ℳ pro Sem. — Das Museum, ein Verein für literarische und gesellige Unterhaltung, mit ansehnlicher Bibliothek, hält Zeitungen und wissenschaftliche Zeitschriften, veranstaltet auch Konzerte u. Bälle. Beitrag halbjährlich 8 ℳ, Eintrittsgeld 4 ℳ. Der akadem. Musikverein und die Liedertafel geben für ihre nicht mitwirkenden Mitglieder von Zeit zu Zeit Aufführungen. — Studentenausschuß: Ausschuß vereinigter Tübinger Korporationen seit 12.2.1907. Wohnungen: Mietung erfolgt semesterweise (von 75 ℳ an), Kündigung spätestens 4 Wochen vor dem amtl. Semesterschluß. Wohnungsbureau im Pedellenzimmer. Mittagstisch: Mindestpreis 80 ₰.

Eberhard-Karls-Universität.

Gestiftet 1477.

Anfang 16. Oktober, Ende 14. März.

Rektor: **v. Blume** (jurist. Fak.).—*Kanzler*: Staatsrat **Pf. v. Rümelin.**
— *Dekane*: **v. Wurster, v. Beiser, Hegler, v. Grützner, Haller, Fuchs, Maurer.**

I. Evangelisch-theologische Fakultät.

Dekan: P. **v. Wurster.**

Pff. ord.: Jul. **v. Grill** (10.7.40) (alttest. Theol.) liest nicht. — Th. **v. Häring** (22. 4. 48) Pastoralbr. 2: d. A.T. im Neuen 1; christl. Ethik 4; dogmat. Sem. 1. — A. **v. Schlatter** (16. 8. 52) Römerbr. 4; neutest.

Digitized by Google

Theol. 4; Sem. (Voraussetzgn. d. Römerbr.) 1 m. 2. — K. **v. Müller** (3. 9. 52) Kirchengesch. I. 5; Dogmengesch. 5; kirchengesch. Sem. $1^1/_2$. — P. **v. Wurster** (6. 12. 60) prakt. Theol. II (Katechet. u. Kirchenverfassg.) 4; prakt. Auslegg. u. Anwendg. ausgew. Schriftabschn. 2; homilet. Vorsem. 1; katechet. Sem. 2; Predigten in d. Schloßkirche. 2. — F. **Traub** (19. 4. 60) Galaterbr. 2; Dogmat. II. 4. — P. **Volz** (14. 10. 67) Ⓚ ausgew. Psalmen 3; alttest. Theol. 4; alttest. Sem. $1^1/_2$.

Etatsm. Pff. ext.: O. **Scheel** (7. 3. 76) Kirchengesch. III. 5; Mart. Luther 2; kirchengesch. Uebgn. $1^1/_2$. — Hans **Schmidt** (11. 5. 77) Ⓚ hebr. Grammat. f. Anf.; Jesaja 1—39 4; Einltg. ins A. T. 5.

II. Katholisch-theologische Fakultät.

Dekan: J. Evang. **v. Belser.**

Pff. ord.: J. Evang. **v. Belser** (30. 10. 50) Joh.-Ev. 5; Joh.-Briefe 3. — J. Bapt. **Sägmüller** (24. 2. 66) Kirchenr. I (Verfassg. d. Kirche) 5; theoret. Pädag. 3. — P. **Rießler** (16. 9. 65) Einltg. ins A. T. 4; d. Prophet Jeremias 3. — K. **Bihlmeyer** (7. 7. 74) allg. Kirchengesch. I. 5; altchristl. Lit. 2. — O. **Schilling** (München) (Moral- u. Pastoraltheol.) kündigt später an.

Pff. ext.: L. **Baur** (9. 4. 71) Ⓚ Dogmat. I (Gottes- u. Schöpfgsl.) 4; Sakramentenl. u. Eschatol. 3; Ontol. 3.—W. **Koch** (21. 9. 74) (Dogmat.) beurl.

III. Juristische Fakultät.

Dekan: Aug. **Hegler.**

Pff. ord.: M. **v. Rümelin** (15. 2. 61) Gesch. d. röm. R. 3; Syst. d. röm. R 5; Uebgn. (röm. R.) f. Anf. $1^1/_2$; Uebgn. (bürgerl. R.) f. Vorger. $1^1/_2$. — Ph. **v. Heck** (22. 7. 58) dtsch. bürgerl. R. (Sachenr.) 4; Handelsr. 4; Wechsel- u. Scheckr. 1; Uebgn. (bürgerl. R.) f. Anf. 1 m. 2. — O. **Gelb** (12. 1. 59) dtsch. bürgerl. R.: allg. Tl. u. Schuldverh. je 2 m. 2 + 1; württbg. Privatr. 2. — W. **v. Blume** (9. 5. 67) dtsch. bürgerl. R.: Familienr. 3, Erbr. 3; Verwaltgsr. 4; Wesen, Gestalt u. Aufgab. d. Staates 1. — Arth. B. **Schmidt** (20. 5. 61) Ⓚ dtsch. Rechts- u. Verfassgsgesch. 5; Kirchenr. 4; dtschrechtl. Uebgn. (Sachsenspiegel) $1^1/_2$. — Aug. **Hegler** (11. 3. 73) Strafr.: allg. Tl. 4, spez. Tl. 2; Strafprozeßr. 4; Strafr.-Prakt. 1 m. 2.

Doz.: M. **Müller** (30. 3. 80) Ⓚ (bürgerl. R.) hat nicht angekündigt.

Beauftr. Doz.: Gymn.-Pf. **Hesselmeyer** (4. 11. 61) lateinsprachl. Kurs z. Einf. in d. Quellen d. röm. R. 2.

IV. Medizinische Fakultät.

Dekan: P. **v. Grützner.**

Pff. ord.: P. **v. Grützner** (30. 4. 47) animale Physiol. 5; Prakt. d. animal. Physiol. (in 2 Kurs.) je 1 m. 2; physiol. Arbtn. f. Geübt. tägl.; Alkoholfrage, f. all. Fak. 1. — P. **v. Baumgarten** (28. 8. 48) spez. pathol. Anat. II. 4; Sektionskurs (m. Miller u. Veit); prakt. Kurs d. pathol. Histol. (m. Miller) 1 m. 4; Arbtn. im Inst. f. Geübt. (m. Miller u. Veit) tägl. pg. — Aug. **v. Froriep** (10. 9. 49) systemat. Anat. I. 6; anat. Präparierübgn. (m. Heidenhain, F. Müller u. v. Korff) 6 m. 3; Arbtn. im anat. Inst. f. Geübt. (m. Heiden-

Digitized by Google

hain) tägl. — G. **v. Schleich** (15. 5. 51) Augenklin. 4; Augenspiegelkurs f. Geübt. (m. Fleischer) 2; Labor.-Arbtn. f. Anf. u. Geübt. (m. Fleischer) tägl. — Kurt **Wolf** (1. 2. 65) Ⓚ Hyg. II. 3; hyg. Kurs (spez. f. Kand. im 10. Sem.) 1 m. 2; öff. Gesundhtspflege, f. all. Fak. 1; Arbtn. im Inst. tägl. — Rob. **Gaupp** (3. 10. 70) Klin. d. Geistes- u. Nervenkrkhtn. 4. — Hugo **Sellheim** (28. 12. 71) geburtsh.-gynäkol. Klin. 5; geburtsh. Operat.-Kurs 2; Frauenkde., f. all. Fak. 1. — K. **Jacobj** (12. 9. 57) Arzneiverordngsl. m. Rezeptierübgn. 2 m. 2; toxikol. Besprechgn. 1. — Gg. **Perthes** (17. 1. 69) chir. Klin. 5 m. $1^1/_2$. — Otfr. **Müller** (31. 10. 73) med. Klin. u. Nervenklin. 5.; Arbtn. im Labor. (m. Weitz) tägl.

Pff. ord. hon.: H. **Vierordt** (13. 10. 53) Gesch. d. Med. 2. — Jos. **Wagenhäuser** (4. 10. 52) (Otol.) i. R.

Etatsm. Pff. ext.: H. R. **Peckert** (13. 9. 76) Poliklin. d. Zahn- u. Mundkrkhtn. 4; konserv. Zahnhlkde. ganztg.; zahntechn. Kurs ganztg. — P. **Linser** (5. 9. 71) Ⓚ Klin. d. Haut- u. Geschl.-Krkhtn. 2. — O. **Naegeli** (9. 7. 71) med. Poliklin. 3; üb. Neurosen 1. — Walt. **Albrecht** (18. 7. 81) Klin. d. Krkhtn. d. Ohres u. d. Luftwege 2; Untersuchgsmethdn. d. Ohres u. d. Luftwege 2.

Nichtetatsm. Pff. ext.: Mart. **Heidenhain** (7. 12. 64) Anat. (ausgew. Kap.) 4; histol. Kolloqu. 1; Osteol. u. Syndesmol. 4; s. a. Pf. ord. v. Froriep. — K. **Bürker** (10. 8. 72) Ⓚ physiol. Arbtn. f. Geübt. tägl.; Repetit. d. Physiol. 2 m. $1^1/_2$; Grundz. d. Lehre v. Leben 2. — F. **Müller** (27. 6. 73) spez. Entw.-Gesch. 3. — B. **Fleischer** (2. 5. 74) Augenspiegelkurs f. Anf. 2; Funkt.-Prüfg. d. Auges 2; f. d. Arzt wicht. Teile d. Reichsversichergsordng. u. üb. ärztl. Begutachtg. 1; s. a. Pf. ord. v. Schleich. — Ad. **Basler** (13. 5. 78) Repetit. d. Physiol. 2 m. $1^1/_2$; Repetit.-Prakt. d. vegetativ. Physiol. 1 m. 2; physiol. Arbtn. f. Geübt. tägl. — Aug. **Mayer** (28. 8. 76) geburtsh.-gynäkol. Untersuchgskurs f. Geübt. 2; Gynäkol. (ausgew. Kap.) 1. — E. **Holzbach** (19. 2. 80) Ⓚ Geburtsh. (ausgew. Kap.) 1.; Cystosk. u. funkt. Nierendiagnost. 1. — Ant. **Reich** (2. 11. 78) Operat.- u. Instrum.-Lehre 1 m. 2. — Korbinian **Brodmann** (17. 11. 68) (Psychiatr.) beurl. — K. **v. Korff** (6. 10. 67) Ⓚ (Anat.) kündigt später an.

Dozz.: A. **Busch** (1. 10. 76) Ⓚ Arbtn. im psychol. Labor. d. Nervenklin. pg. — Gottl. **Olpp** (3. 1. 72) Einf. in d. Tropenkrkhtn. 1. — Ed. **Reiß** (31. 8. 78) gerichtl. Psychiatr. f. Med. u. Jur. $1^1/_2$. — Hans **Kolaczek** (1. 3. 78) (Chir.) beurl. — H. **Stoll** (10. 5. 66) Ⓚ gerichtl. Med. f. Jur. 1. — John **Miller** (6. 8. 80) Ⓚ spez. pathol. Anat. d. Genitalappar. 1; s. a. Pf. ord. v. Baumgarten. — Heinr. **Schlößmann** (16. 6. 81) Kurs d. klein. Chir. m. prakt. Uebgn. 2. — H. **Walbaum** (30. 6. 77) Ⓚ (Pharmakol.) beurl. — W. **Weitz** (5. 5. 81) Ⓚ Perkuss. u. Auskult. f. Anf. 2, f. Geübt. 1 m. 2; s. a. Pf. O. Müller. — W. **Hartert**, Fraktur. u. Luxat. m. Verbandübgn. 3. — O. **Brösamlen**, Kurs d. klin. Mikrosk. u. Chem. 1. — Eug. **Weiß** (inn. Med.) kündigt später an.

V. Philosophische Fakultät.

Dekan: J. **Haller.**

Pff. ord.: H. **v. Fischer** (12. 10. 51) dtsch. Grammat. 4; **Schiller** 1 m. 2; dtsch. Sem. (Hans Sachs Fastnachtspiele) 2. — **Konr.**

Digitized by Google

v. Lange (15. 2. 55) Michelangelo u. d. ital. Plastik 2; Modeströmgn. d. heutig. europ. Kunst 2; Uebgn. 1 m. 2. — R. **v. Garbe** (9. 3. 57) allg. Relig.-Gesch. II (Europa u. Amerika) 1; Sanskr.-Grammat. 3; Hillebrandts Vedachrestomathie 2. — W. **Schmid** (24. 2. 59) Einf. in d. klass. Philol. u. Gesch. dies. Wissenschft. 4; Euripides Kyklops 1; philol. Sem. (Lucretius) 1 m. 2. — Christ. **Seybold** (6. 1. 59) Arab. f. Anf. 2; Arab., höh. Kurs 2; Syr. od. Neupers. 2. — Gotth. **Gundermann** (11. 3. 56) Ⓚ lat. Synt.; Cicero de legibus; philol. Sem. (Hippokrates περὶ ἀέρων ὑδάτων τόπων). — Er. **Adickes** (29. 6. 66) Psychol. 4. — W. **Franz** (24. 3. 59) Chaucer u. s. Schule 2; engl. Elem.-Grammat. 1 m. 2; engl. Sem., höh. Kurs A u. B je 1 m. 2. — **E. Kornemann** (11. 10. 68) Ⓚ Weltgesch. d. Altert. 4; Probl. d. röm. Agrargesch. 1; histor. Sem. (Quellen z. Gesch. d. Kaisers Augustus) 1 m. 2. — Jos. **Haas** (15. 8. 63) histor. Lautl. d. frz. Spr. 3; Span. 2; roman. Sem.: Uebgn. (in 2 Kurs.) je 2. — Adalb. **Wahl** (29. 11. 71) Ⓚ allg. Gesch. (Zeitalt. d. Reformat.) 4; Gesch. Bismarcks 1; Sem.-Uebgn. (Verfassgsgesch. d. 19. Jahrh.) 1 m. 2. — C. **Uhlig** (29. 8. 72) Ⓚ (Geogr.) kündigt später an. — K. **Groos** (10. 12. 61) Einltg. in d. Philos 2; Gesch. d. griech. Philos. 4; Sem. (Probl. d. Ethik) $1\frac{1}{2}$. — J. **Haller** (16. 10. 65) dtsch. Verfassgsgesch. 4; Gesch. d. Papstt. 1; Sem.-Uebgn. (Mittelalt.) 1 m. 2. — K. **Watzinger** (9. 6. 77) Ⓚ griech. Leben nach d. Denkm. 3; antike Kultstatuen, f. all. Fak. 1; neuere Ausgrabgn. in Palästina 1; archäol. Sem. $1\frac{1}{2}$.

Pff. ord. hon.: Heinr. **Spitta** (9. 7. 49) wiss. u. kulturelle Beweggn. uns. Zeit, f. all. Fak. 1; Einf. in d. philos. Ethik u. Rechtsphilos. 3; Uebgn. f. Vorger.: vergl. Psychol. 2, erkenntn.-theoret. Untersuchgn. 2. — K. **Bohnenberger** (26. 8. 63) dtsch. Sem., nied. Kurs (Ahd.) 2.

Etatsm. Pff. ext.: Heinr. **Günter** (15. 2. 70) Weltgesch. (Mittelalt.) 5. — O. **Weinreich** (13. 3. 86) (Halle) röm. Elegie 3; ausgew. Texte z. antik. Relig.-Gesch. 1; griech. u. lat. Stilübgn. (Sem.) 1. — F. **Volbach** (17. 12. 67) Ⓚ d. Kunstwerk Rich. Wagners u. d. deutsche Gedanke, f. all. Fak. 1; Harmoniel. 1; Kunst d. Sprache 1.

Nichtetatsm. Pff. ext.: K. **Jacob** (19. 12. 64) Ⓚ Entwicklg. d. dtsch. Reichsverfassg. seit 1867/71 u. d. Aufgab. d. Gegenw. 2; Englds. auswärt. Polit. in d. beid. letzt. Jahrhundert. 2; Sem.-Uebgn (Reichsverfassg. u. -finanzen unter Bismarck) 1 m. 2. — Frz. **Zinkernagel** (10. 3. 78) Lessing u. Herder 2; Uebgn. üb. Wieland 2. — Rob. **Gradmann** (18. 7. 65) Siedlgs.- u. Verkehrsgeogr. 2; Morphol. d. Erdoberfl. 3; anthropogeogr. Uebgn. (Sem.) 2. — A. **Rapp** (26. 11. 80) Oesterr.-Ungarn, s. Gesch. u. s. Aufgaben 1; Sem. (Urkdnlehre. u. Paläogr.) 2. — Konst. **Oesterreich** (15. 9. 80) Logik u. Methodol. 4; Uebgn. (Kants Krit. d. rein. Vernunft) $1\frac{1}{2}$.

Dozz.: G. **Deuchler** (23. 2. 83) pädag. Psychol. 4; pädag. Sem. (Bildgsideale) 1 m. 2. — Konstant. **Ritter** (8. 4. 59) Gesch. u. Syst. d. Unterr. an d. höher. Schulen Deutschlds. 3. — Er. **Heyfelder** (12. 10. 73) (Philos.) beurl. — Th. **Häring** (2. 4. 84) d. dtsch. Philos. v. Leibniz bis Hegel in ihr. Bedeutg. f. d. Gegenw. 2; philos. Uebgn. üb. Leibniz (Lekt.) $1\frac{1}{2}$. — Gg. **Weise** (26. 2. 88) Gesch. Belgiens bis z. Ausgang d. Mittelalt. 1; Aufkomm. d. Gotik. im nordöstl. Frankr. (Uebgn.).

Digitized by Google

Lekt.: Pf. G. **Pfau** (23. 11. 51) frz. Stilübgn. 2; Sem., höh. frz. Kurs 3, nied. 2.

Lehrer d. Künste: Heinr. **Seufferheld**, Zeichn., Malen 3 m. 2; Aktzeichn. 1 m. 2. — Frau **Obrist-Jenicke**, Redetechnik u. Vortragskunst 2.

VI. Staatswissenschaftliche Fakultät.

Dekan: C. J. **Fuchs.**

Pff. ord.: Ant. **v. Bühler** (2. 1. 48) Einltg. in d. Forstwiss. 1 m. 2; Waldbau I. 3; Exkurs u. Uebgn. — Christ. **Wagner** (1. 10. 69) Ⓚ Waldwertrechng. 3; Forstschutz 3 m. 1½; Sem.-Uebgn. 1 m. 2+2; Exkurs. — C. J. **Fuchs** (7. 8. 65) spez. Volkswirtschftsl. 4; Krieg u. Wirtschft., f. all. Fak. 1; volksw. Sem. 1 m. 2. — C. **Sartorius** (29. 1. 65) Ⓚ württbg. Staatsr. 2; württbg. Verwaltgsr. 2; staats- u. verwaltgsrechtl. Uebgn. 1 m. 2. — Rob. **Wilbrandt** (29. 8. 75) Ⓚ allg. Volkswirtschftsl. 5; Oekonomie als Norm d. Gesellschft., f. all. Fak. 1; volksw. Sem. 1 m. 2. — F. Frhr. **Marschall v. Bieberstein** (11. 4. 83) Ⓚ dtsch. Reichs- u. Landesstaatsr. 5.

Pf. ext.: L. **Stephinger** (15. 7. 68) Ⓚ Finanzwiss. 4; volksw. Sem. 1 m. 2.

Doz.: Frz. **Gutmann** (16. 3. 79) Ⓚ üb. Geldwesen 2.

Beauftr. Doz.: Dr. **Elsas** (Stuttgart) Ernährgsfragen im Kriege, f. all. Fak. 1 m. 2.

VII. Naturwissenschaftliche Fakultät.

Dekan: L. **Maurer.**

Pff. ord.: Alex **v. Brill** (20. 9. 42) höh. Mathem. 4; Mechan. nichtstarr. Systeme 3; mathem. Sem. 2. — H. **v. Vöchting** (8. 2. 47) allg. Botan. u. spez. Morphol. d. Kryptogamen 4; mikrosk. Kurs f. Anf. u. Geübt. 1 m. 4; Leitg. selbst. Untersuchgn. tägl. — F. **Blochmann** (21. 1. 58) allg. u. spez. Zool. 5; vergl.-histol. Kurs 2 m. 2; zool. Prakt. tägl. — F. **Paschen** (22. 1. 65) Exp.-Phys. 5; physikal. Uebgn. f. Anf. 1 m. 4, f. Vorger. halbtg.; selbst. wiss. Untersuchgn. ganztg. — W. **Wislicenus** (23. 1. 61) anorg. Chem. 5; Ergzgn. dazu 1; prakt. Uebgn. im Labor. a) analyt.-chem. Prakt. (m. Bülow u. Weinland) ganz- od. halbtg., b) chem.-pharmaz. Prakt. (m. Weinland) ganz- od. halbtg., c) org.-präparative Arbtn. (m. Kliegl) ganztg., d) physikal.-chem. Uebgn. (m. Magnus), e) Anltg. z. selbst. Untersuchgn. ganztg. — Hans **Thierfelder** (22. 2. 58) org. Chem. f. Med. 4; prakt-chem. Uebgn. f. Anf.: I. Kurs (qualitat. Anal.) 2 m. 3, II. Kurs (quantitat. Anal. u. physiol.-chem. Uebgn.) 2 m. 3; physiol.-chem. Arbtn. f. Geübt. ganz- od. halbtg. — L. **Maurer** (11. 12. 59) nied. Anal. 4; ellipt. Funkt. 2; mathem. Sem. 2. — Jos. **Pompeckj** (10. 5. 67) Geol. 1 m. 2+3; Paläontol. u. Deszendenzlehren 1; geol. u. paläontol. Uebgn. f. Anf. 1 m. 4, f. Vorger. tägl. ganztg.

Etatsm. Pff. ext.: K. **Bülow** (6. 12. 59) analyt. Chem. I. 3; aromat. Chem. 3; s. a. Pf. ord. Wislicenus. — Rud. **Weinland** (22. 11. 65) Chem. d. Arzneistoffe I (anorg. Tl.) 2; Maßanal. 1; Chem. d. Nahrgsm. 1; Giftnachweis 1; s. a. Pf. ord. Wislicenus. — R. **Nacken** (4. 5. 84) Mineral. 3; mineral.-petrogr. Uebgn. f. Vorger. tägl.; Salzlager

Digitized by Google

Deutschlds. 2; mineral. Prakt. f. Anf. 1 m. 2. — E. **Lehmann** (24. 6. 80) Ⓚ Variation, Vererbg. u. Entwicklg. 2; mikrosk. Untersuchg. v. Nahrgs.- u. Genußm. 1 m. 2 .— Rob. **König** (11. 4. 85) Ⓚ höh. Anal. I. 4; mathem. Sem. (Uebgn.) 2.

Nichtetatsm. Pff. ext.: Pf. F. **Frhr. v. Huene** (23. 3. 75) Ⓚ fossile Amphib. u. Reptilien 1. — Pf. Hans **Happel** (9. 10. 76) Ⓚ Prinzipien u. Diff.-Gleichgn. d. Mechan. 2. — Alfr. **Kliegl** (2. 9. 77) Ⓚ Salpetersäure u. Sprengstoffe 1; s. a. Pf. ord. Wislicenus. — H. **Rosenberg** (18. 5. 79) Ⓚ popul. Astron. 2. — Alfr. **Magnus** (12. 8. 80) Ⓚ präparative Elektrochem. 1; s. a. Pf. ord. Wislicenus.

Dozz.: R. **Lang** (27. 9. 82) Ⓚ Bodenkde. 3; Bildg. u. Zerstörg. d. Mineralien 2; Kolloqu. üb. chem.-geol. Fragen. — Rob. Rud. **Schmidt** (26. 5. 82) Ethnogr. d. Ur- u. Naturvölker 2; vorgesch. Archäol. $1^1/_2$; prähist. Uebgn. f. Vorger. tägl. — R. **Vogel** (7. 1. 81) Ⓚ Beziehgn. d. Insekt. z. Tieren u. Pflanzen 1. — Heinr. **Preil** (11. 10. 88) Ⓚ Sinnesorg. d. Tiere 1. — H. **Sierp**, Pharmakogn. 3; Methdn. d. mikrosk. Drogenuntersuchg. 1 m. 3; Fortpflanzg. d. Gewächse 1. — Percy **Brigl** Ⓚ Chem. d. Blut- u. Pflanzenfarbstoffe 1.

Beauftr. Doz.: Dr. **Krais**, Großhandelswaren, f. all. Fak. 2.

Lehrer d. Leibesübgn.: Stallmeister W. **Fritz** Ⓚ u. E. **Fritz**, Reiten. — Fechtmeister Osk. **Bader**, Fechten. — Turnl. P. **Sturm**, Turnen. — Tanzl. Jos. **Geiger**, Tanzunterr.

K. Universitäts-Bibliothek.

Das Lesezimmer ist tägl. v. 8—$12^1/_2$ und $2^1/_2$—6 Uhr geöffnet. Die Bücherausgabe findet tägl. v. 10—$12^1/_2$ u. $3^1/_2$—6 Uhr statt. Während der Ferien sind Lesezimmer u. Bücherausgabe nur vorm. geöffnet.

Ober-Bibl.: Dr. K. **Geiger** (13. 3. 55). — *Bibl.*: 1) Dr. F. **Thomae** (13. 12. 42); 2) Pf. Dr. K. **Bohnenberger** (26. 8. 63); 3) Dr. Rob. **Gradmann** (18. 7. 65). — *Hilfsbibl.*: Mart. **Hoffmann**. — *Wiss. Hilfsarb.*: Dr. Ant. **Hauber** (14. 11. 79); Dr. Franz **Wieland**; Dr. L. **Lang**. — *Bibl.-Sekr.*: Gottlob **Zündel** (12. 4. 72); Willib. **Staudacher**; Hans **Frick**.

Universitäts-Institute.

Bibliothek, s. oben. — Evang. Predigeranstalt: Vorst. Pf. **v. Wurster**. — Alttest. Sem.: Vorst. Pf. **Volz**. — Neutest. Sem.: Vorst. Pf. **v. Schlatter**. — Kirchengesch. Sem.: Vorst. Pf. **v. Müller**. Systemat. Sem.: Vorst. Pff. **v. Häring, Traub**. — Jurist. Seminar: Vorst. der Dekan d. iur. Fak. — Anat. Institut: Vorst. Pf. **v. Froriep**. — Physiol. Institut: Vorst. Pf. **v. Grützner**. — Pathol.-anat. Institut: Vorst. Pf. **v. Baumgarten** — Medizin. Klinik: Vorst. **Müller**. — Poliklinik: Vorst. Pf. **Nägeli**. — Chir. Klinik: Vorst. Pf. **Perthes**. — Frauenklinik: Vorst. Pf. **Sellheim**. — Psychiatr. Klinik: Vorst. Pf. **Gaupp**. — Augenklinik: Vorst. Pf. **v. Schleich**. — Ohrenklinik: Vorst. Pf. **Albrecht**. — Hautklinik: Vorst. Pf. **Linser**. — Zahnärztl. Klinik; Vorst. Pf. **Peckert**. — Hygien. Inst.: Dir. Pf. **Wolf**. — Pharmakol. Samml.: Vorst. Pf. **Jacobj**. — Philol. Seminar: Vorst.: Pff. **Schmid**

Digitized by Google

u. **Gundermann** (z. Z. geschäftsführ. Dir.). — Deutsch. Seminar: Vorst. Pf. **v. Fischer.** — Roman. Seminar: Vorst. Pf. **Haas.** — Engl. Seminar: Vorst. Pf. **Franz.** — Archäol. Institut: Vorst. Pf. **Watzinger.** — Kunsthistor. Institut: Vorst. Pf. **v. Lange.** — 25. Histor. Seminar: Vorst.: Pff. **Kornemann, Wahl** u. **Haller.** — Geogr. Seminar: Vorst. Pf. **Uhlig.** — Philos. Sem.: Vorst. Pff. **Adickes** u. **Groos.** — Pädag. Seminar: Vorst. Doz. **Deuchler.** — Staatswiss. Seminar: Vorst. Pff. **Fuchs, Sartorius, Wilbrandt.** — Forstl. Sammlung: Vorst. Pf. **Wagner.** — Forstl. Versuchsanstalt: Vorst. Pf. **v. Bühler.** — Mathemat.-physikal. Seminar: Vorst. Pf. **v. Brill.** — Physikal. Institut: Vorst. Pf. **Paschen.** — Chem. Institut: Vorst. Pf. **Wislicenus.** — Physiol.-chem. Institut: Vorst. Pf. **Thierfelder.** — Pharmakognost. Sammlung: Vorst. Pf. **Lehmann.** — Astronom. Institut: Vorst. P.-D. **Rosenberg.** — Geol.-paläontol. Institut: Vorst. Pf. **Pompeckj.** — Mineral. Institut: Vorst. Pf. **Naoken.** — Botan. Institut: Vorst. Pf. **v. Vöchting.** — Zool. Institut: Vorst. Pf. **Blochmann.** — Zeichen-Institut: Vorst. Zeichenl. **Seufferheld.** — Köllesche Gemälde-Sammlung: Vorst. Pf. **v. Lange.** — Musiksaal: Musikdir. Pf. **Volbach.**

Akademische Vereinigungen.

Commentwaffe: Korbschläger.

***Corps** im K. SCV. (cf. I. a. 1). Tübinger SC.: **Franconia**, gest. 16. 2. 21, hervorgeg. aus d. L. Hohenlohia (gest. 1815, blau-weiß-orange), susp. 26. 8. 26 bis 7. 6. 30, Lebens-C. bis 23. 7. 57, beh. aufgelöst 26. 1. 1906 bis 22. 6. 06 [Zwischencorps 19. 4. bis 22. 6. 06.: Hansea; weiß-rot-weiß, Ff. weiß-rot, P. Gold, weiße M.]. Moosgrün-rosa m. gold. P., Ff. grün-rosa-weiß mit silb. P., moosgrüne M. Kartell m. Nassovia-Wü. s. 24. 6. 1904. EH. s. 22. 7. 89: Oesterberg 16. — **Rhenania**, gest. 7. 7. 27, hervorgeg. aus dem C. Alemannia (gest. 7. 5. 25, blau-rot, P. Silber), aufgelöst 13. 5. 33 bis 17. 12. 34, 2. 12. 38 vereinigt m. d. C. Vandalia (gest. 1835, schwarz-blau-gold), susp. Anf. SS. 42 bis 15. 8. 43 u. Herbst 54, rek. 25. 2. 60 als Waffen-C., susp. Nov. 62 bis 6. 11. 64 u. WS. 76|77 bis 9. 4. 79. H. blau-weiß-rot (vor 1829: blau-weiß-grün), Ff. blau-rot, P. Silber, h. blaue M. (anfangs rote). Kartell m. Rheno-Guestphalia-Mst. s. 29. 7. 08. EH. s. 7. 11. 86: Oesterberg 10. — **Suevia**, gest. 11. 11. 31, aufgelöst Herbst 33 bis 6. 1. 35 u. Herbst 35 bis 13. 9. 38. Schwarz-weiß-rot, Fb. schwarz-rot, P. Silber, rote M. (anfangs schwarze). Kartell m. Guestphalia-Hei. EH.: Gartenstr. 12. — **Borussia**, gest. 22. 11. 70 als Vb., C. s. 1. 6. 77, im SC. s. 7. 8. 77. Schwarz-weiß-schwarz, Fb. schwarz-weiß, P. Silber, schwarze M. EH.: Oesterberg 12. — Chargen: X, XX, XXX.

***Burschenschaften** der **Deutschen Burschenschaft** (cf. I. a. 4). Tübinger Burschensch.: **Germania**, gest. 12. 12. 1816 als Arminia (schwarz-himmelblau-schwarz), s. 1818 Germania (schwarz-rot m. Gold-P.), 24. 11. 25 u. 1831 beh. aufgelöst, bestand als „Burschenverein" weiter, erneut 15. 1. 37, beh. aufgelöst 14. 3. 53, rek. 1854 als Normannia (schwarz-weiß-blau v. u.), susp. 54, erneut 57 als Vb. Tubingia (blau-gold-weiß v. u., M. blau), s. 5. 1. 65 B. Germania. Schwarz-

Digitized by Google

gold-d.rot v.u.(s.Febr.62),P.Gold, rote M.(anfangs schwarze), Füchse tragen kein Band. Im Südd. Kartell (cf. Hei.). EH. s. SS. 96: Gartenstr. 1 u. 3. — Derendingia, gest. 21. 4. 77 als fr.Vg. norddeutscher Stud., WS. 77/78 schwarze Vb. m. bed. S., SS. 81 bis 1884 im Gothaer EC., s. 1881 e. W., s. WS. 88/89 u. S., s. 21. 1. 97 ftr., s. 9. 6. 97 ren. B. im ADC., rez. Pfingsten 98. Rot-weiß-h.blau, Ff. blau-weiß-blau, P. Silber, schwarze M. (s. Pf. 97) u. Fm., (als Vb.: blau-weiß-rot, n. g.). X, XX, XXX. EH. s. 9. 8. 05: Schloßberg; Exkn.: Derendingen. — PVh. m. d. Vb. Saxonia.

***Landsmannschaften:** im CLC. (cf. I. a. 6). Tübinger LC., Ghibellinia, gest. 22. 2. 45 als „Vb. der Waiblinger" m. u. S. (hervorgeg. aus dem Kameralisten-V. u. d. Vb. Alemania), s. WS. 47/48 L. Ghibellinia m. Couleur u. e. W., susp. SS. 61 bis 17. 2. 67, im Cob. LC. 1. 3. 68 bis 17. 6. 76 und 7. 1. 82 bis 6. 1. 98, im ALC. 17. 2. 1900 bis Pf. 06, in den Zwischenzeiten fr. L. Schwarz-goldgrün v. u., Ff. schwarz-grün v. u., P.Gold, d.grüne (früher schwarze) M. u. Fm. EH.: Gartenstr. 51; Kn. u. Br.: Krone. — Ulmia, gest. 6. 11. 40 als L., rek. 18. 12. 45 als Gesellsch. d. Ulmer, C. s. 8. 1. 61, susp. Ostern bis 11. 5. 63 und Nov. 63, rek. als L. 12. 7. 79; susp. 1882 bis 1. 7. 87, im LC. s. 1. 7. 87. Schwarz-weiß-gelb, Ff. schwarz-gelb, P. Silber, gelbe M. (bis 1848: schwarz-weiß-schwarz, weiße M.) Maturität. EH. s. 08: Quenstedtstr. 2. — Schottland, gest. 19. 11. 49 als nftr. Gesellschaft Marbacia (bed. Sat.), s. SS. 1850 Schottland, s. 22. 2. 56 ftr., s. 75 fr. schl. Vb. m. e. W. u. Couleur, im CLC. adm. 27. 1. 02, rez. 1. 8. 1902. D.blau-gold-rot, Ff. blau-rot, P. Gold, d.blaue M. EH. s. SS. 1905: Oesterberg. — Chargen: X, XX, XXX. PVh.: L. Saxonia-Stuttgart.

***Turnerschaften** im VC. (cf. I. a. 8). VC.-Tübingen: Hohenstaufia, gest. 10. 12. 78 als schwarze Vb. Gothland m. bed. S., s. 1. 2. 80 ftr. Vb. Hohenstaufia, s. 16. 6. 81 e. W., s. 2. 3. 85 u. S., s. SS. 88 frschl. Vb., s. 15. 2. 96 im VC. H.grün-weiß-rot (s. 24. 4. 79), Fb. grün-rot, P. Silber, h.grüne M. Maturität EH. s. 15. 10. 02: Oesterbergstraße 18. — Eberhardina, gest. 18. 10. 84 als Einjähr.-Freiw.-Quartett, s. SS. 85 schwarze Vb. Eberhardina, s. 9. 12. 89 schl. Vb. m. e. W., s. 4. 7. 97 ftr. u. BM., T. s. 20. 11. 97, im VC. s. 26. 5. 98, vertagt. H.blau-weiß-schwarz, Ff. blauschwarz, P. Silber, h.blaue M. u. Fm. Maturität. EH. s. 1906: Biesingerstr. 12. — Chargen: X, XX, XXX.

***Burschenschaft** im ADB. (cf. I. b. 1): Palatia, gest. 12. 12. 78 als schwarze Gesellsch. Palatia m. bed. Sat. (entst. aus einem SS. 78 gest. Stammtisch „zur Pfalz"), s. 22. 11. 81 Vb., s. 22. 1. 1900 u. S., s. 3. 3. 00 ftr., s. WS. 01/02 fr. schl. Vb. m. e. W. (01 bis 05 BM.), susp. SS. 05 bis WS. 05/06, s. 15. 10. 05 B. u. Ren. im ADB., rez. 4. 6. 06. Violett-weiß-rot (bis Ende SS. 05 Ff. violett-weiß-violett u. Fm.), P. Silber, violette M. Maturität. EH. s. 24. 7. 1910: Schwabstr. 14. X, XX, XXX. Waffen-Vh. m. Zollern u. Arminia.

***Sängerschaft** im Weim. CC. (cf. I. b. 2): Zollern, gest. 29. 6. 79 als schwarze Vb. m. bed. S., susp. 1894, rek. Ende WS. 97/98 durch das Ak. Doppelquartett (gest. SS. 96) als ftr. AGV. m. u. S., im CC. s. 17. 7.

Digitized by Google

97, vertagt. Schwarz-weiß-h.grün, Ff. grün-weiß-grün, h.grüne M. u. Fm. Br.: Neckarmüllerei; Kn.: Melanchthonstr. 2. Waffen-Vh. m. Palatia u. Arminia; PVh. (VM.) m. Thuringia-Heidelberg.; FVh. m. Germania-Berlin, Leopoldina-Breslau, Arion-Leipz., Schwaben-Stuttgart, Gothia-Graz, Barden-Prag, AGV. Wien u. Wettina-Freiburg.

Schlagende nichtfarbentr. Verbindung: *Saxonia, gest. 2.5.74; o. A.; weiße e.W.; Verabredungsmensur. Kartell m. Lunaburgia-Gö. X, XX, XXX. EH.: Schloßberg. PVh. m. d. Tüb. Burschenschaft.

Ak. Turnverbindung im ATB. (cf. I. c. 2): *Arminia, gest. 25. 4. 87 als ATV. Tüb., s. 2. 8. 87 im ATB., s. 15. 3. 92 Arminia, s. SS. 95 e. W., s. SS. 11 Vb., susp. 1914. H.rot-weiß-karminrot, P. Silber, Schl. EH.: Neckarhalde 35. Waffen-Vh. m. Zollern u. Palatia.

***Verein Deutscher Stud.** im Kyffhäuserverb. (cf. III. g. 1), gest. 28. 7. 83 (offiz. Stiftgstag 13. 7. 83). Schwarz-weiß-rot, n. g. E.W. Kn.: Hanskarle, Kaiserstr. X, XX, XXX.

Farbentr. Verbindungen m. bed. Sat. u. Sittlichkeitsprinzip: *Königsgesellschaft (Roigel), gest. 28. 10. 38 als Stiftsgesellsch. (hervorgegangen aus d. losen burschenschaftl. Vg. der Königsstiftler), susp. 42 bis WS. 42/43 u. 44 bis VII. 44. Schwarz-gold-rot, Ff. rot-gold-rot, P. Gold, rote M. u. St. EH.: Burgsteige 20. — *Normannia, gest. 30 11. 61 (als Fortsetzung der 27. 8. 41 gest. Stiftsvb. Nordland). D.rot-gold-weiß, Ff. rot-weiß, P. Gold, weiße M. EH. s. 5. 8. 05: Oesterberg, Staufenstr. 21.

Freie nichtfarbentr. Verbindungen: a) m. bed. Sat.: *Stuttgardia, Gesellschaft, gest. 30. 11. 69; o. A. EH.: Oesterberg 14. — *Igel, Vb., gest. 1. 5. 71; o. A. EH.: Schloßberg. — *Virtembergia, Vb., gest. 24. 5. 73, anfangs Olimpia. Schwarz-rot, n. g. EH.: Schloßberg. — *Stochdorphia, Gesellschaft, gest. 15. 1. 57 (Stiftsvb.). Schwarz-weiß-rot, n. g. EH. s. 1906: Hirschauerstr. 18. — *Lichtenstein, (Stiftsverb.), gest. 29. 6. 73. Blau-weiß, n. g. EH. s. WS. 08/09: Oesterberg. — *Rothenburg, Gesellschaft, gest. 12. 11. 1880 (Stiftsvb.). EH. s. Anf. SS. 10: Schloßberg. — b) ohne Satisf.: *Luginsland (Stiftsvb.), gest. 11. 6. 73, hervorgeg. aus der religiösen Stiftsverb. Pia; o. A.; MV. EH.: Oesterberg.

Nichtkonfessionelle Verbindungen m. MV.: a) *Wingolf (cf. II. d. 1): gest. 9. 6. 64, s. Pf. 64 im WB., susp. Ende SS. 88 bis WS. 88/89, 1906 verschmolzen mit dem Alt-Wingolf (27. 6. 06 abgetrennt, umgekehrte Farben, weiße M). Schwarz-weiß-gold, Ff. schwarz-gold (s. WS. 05/06), P. Silber, schwarze M. (zu Anfang u. s. 1. 7. 06; inzwischen weiße M., i. S. weiße St.). EH. s. 27. 2. 94: Gartenstr. 38. — b) im SB. (cf. II. d. 2): *Stud.-Vb. Nicaria, gest. 15. 7. 93 als Vg. „Tübinger Kreis" (hervorgeg. aus d. Uttenreuther-Quartett, gest. WS. 88/89), s. SS. 95 christl.-deutsche Stud.-Vb. Nicaria, s. 28. 7. 96 FVh. zum SB., ftr. s. 21. 5. 98, im SB. s. 27. 7. 98. Blau-weiß-gold, P. Gold, blaue M. EH.: Neckarhalde 44.

***Kathol. farbentr. Verbindungen** m. MV. im CV. (cf. II. e. 1), Guestfalia, ak. Stud.-Vb., gest. 31. 10. 59 als Rhenania (blau-weiß-rot, Bz.; MV.), s. 27. 2. 60 Borussia (schwarz-weiß-schwarz),

Digitized by Google

ftr. s. 3. 11. 60, susp. SS. 62 bis 1. 12. 62, s. 5. 8. 63 Guestfalia, s. 3. 5. 64 kathol. Prinzip, 7. 1. 70 bis SS. 70 nftr. D.grün-weiß-schwarz (s. 5. 8. 63), Ff. grün-weiß, P. Silber, grüne M. u. Fm., auch weiße St. (bis 27. 2. 71 weiße M.). EH. s. 1. 6. 03: Oesterberg. X, XX, XXX, XXXX. — Cheruscia, gest. 8. 12. 55 als Unitas, susp. 8. 12. 61. rek. SS. 02 als Kränzchen, s. 6. 7. 04 Unitas (offiz. Stiftungsdatum), bis 25. 8. 11 im Unitasverband, s. WS. 04/05 U.-Cheruskia, s. 6. 9. 11 im CV. als fr. Vg., s. 18. 10. 11 ftr. Vb. Cheruskia, 12. 8. 12 im CV. rez. Orange-weiß-h.blau, Fb. orange-blau, P. Silber, orange M. (als Unitas-Ch. gold-weiß-h.blau, n. g.).

Kathol. nichtfarbentr. Vereine m. MV.: a) im KC. (cf. II. e. 2): *Alamannia, gest. 14. 2. 71 [hervorgeg. aus dem 14. 1. 64 gest. „Kath.-ak. Lese-V."], im KV. s. 7. 2. 72, susp. 6. 3. 72, rek. WS. 72/73 (19. 1. 72 offiz. Stiftungsdatum), s. 27. 5. 73 Alamannia. Schwarz-weiß-blau, n. g. EH. s. Pfingsten 04: Biesingerstr. 15. — b) Gesellschaften der kathol. Conviktoristen im Wilhelmsstift: Danubia, gest. 18. 6. 48. Rot-weiß-grün, Bz. Kn.: Felsenkeller. — Hercynia, gest. 18. 6. 48. H.rot-weiß-h.blau, Bz. Kn.: Brauerei Marquardt. — Guelfia, gest. 30. 11. 70. H.rot-gold-h.blau, P. Gold. Kn.: Schloßbrauerei.

Turn- u. Sportvereine: Stud.-Turn-V., gest. 1845; nicht korp. — Ortsgr. d. Schwäb. Alb-V. — Sekt. d. Deutsch-österr. Alpen-V. — Ak. Schneeschuh-V. (s. 1. 1. 08 Mitgl. des Schwäb. Schneeschuhbundes). — Tennisklub, gest. WS. 08/09; nicht korp. — Ak. Abt. d. Spielvereinigung (im ASB., cf. IV. 10). — Ak. Ausschuß z. Förderung des Sports.

Wissenschaftl. Vereine: *Ak.-Theol. V. Wartburg, gest. 16. 12. 76, im Eis. Kartell WS. 77/78 bis 79, susp. SS. 79 bis 28. 5. 80 u. SS. 82 bis 10. 11. 82, s. 86 korp., s. 17. 2. 90 in Eis. Kartell, susp. WS. 90/91 u. 29. 5. 91, rek. 28. 4. 10 als Wartburg, s. SS 14 ftr., susp. Violett-weiß-grün, violette M. Bed. Sat. Kn.: Derendingerstr. 1, priv. Im Eisenacher Kartell (cf. IV. h. 1). — *Ev.-Theol. Stud.-V. Wittenberg, gest. 28. 2. 1905, s. 1913 Wittenberg, susp. WS. 13/14, rek. Ostern 1914. Grün-weiß-gold, Bz. Im Leipz. Verband (cf. III. h. 2). Kn.: Frondsbergstr. 15. — Naturw. V., gest. 10. 11. 73. — Math.-physikal. V., gest. WS. 84/85, bis 91 im Arnstädter Verband. Kn.: König Karl. — Ak. Stenogr.-V. Gabelsberger, gest. 10. 11. 99, nicht korp. (Verb. cf. III. h. 10). — Ak. sozialwissensch. V., gest. 1. 7. 90 als Staatswiss. V., rek. 11. 6. 1909; nicht korp. Lokal: Museum.

Studentinnen-Verein: a) Deutsche Christl. Vereinig. Stud. Frauen (cf. VI. 2), gest. 1910. — b) im VStD. (cf. VI. 1): V. Tübinger Studentinnen, gest. SS. 1910, im VStD. s. 1911. Lokal: Föhrberg 6, priv.

Freideutsche Verbindung (cf. V.): Niblung, gest. X. 1913, Gründungsgruppe d. D. A. Freischar (cf. V. 1), vertagt Herbst 14. D.blaue Samt-Baretts m. gold. Litze.

Sonstige Vereine: a) Deutsche Christl. Stud.-Vg. (cf. IV. 1). EH.: Oesterberg 1. — Bibelkreis, gest. 1879; korp. EH.: Frondsberg 17. — Ak. Missions- u. Gustav Adolf-V.; gest.

Digitized by Google

11. 11. 1868, erneut 29. 4. 81. Br.: Ev. theol. Stift. (cf. IV. 2). — Kartell-Vg. des Sondersh. Verb. (cf. I. c. 1). Br.: Prinz Karl. — Klinikerschaft, gegr. 15. 1. 81. Kn.: Ratsstube (Verb. cf. IV. 13). — Vg. d. Stud. d. Zahnheilkunde (cf. IV. 14). — Sozialwissensch. Vortr.-Vg., gest. 8. 4. 1908, konstit. 13. 2. 10. Lokal: Felsenkeller, Gartenstr. — Wohltätigkeits-V. d. Stud., gest. 1834. — Kathol.-ak. Missions-V., gest. 11. 11. 1911. Br.: Wilhelmsstift. — Kathol. Missionszirkel, gest. SS. 12. — Kartell-Vg. des SV. (cf. I. c. 1). Kn.: Prinz Karl. — Ak. Wartburgbund, Ortsgr. (cf. IV. 3). — Ak. V. f. Volksunterrichtskurse. Br.: Hanskarle (cf. IV. 16). — Soziales Kränzchen. — Nationaler Studentendienst, gegr. Anf. SS. 1915 mit 5 Gruppen: I. f. Verwaltungsarbeit (bei der Stadt), II. f. ländl. Hülfsarbeit u. Aufklärungstätigkeit, III. f. Unterhaltung u. Unterricht in Lazaretten u. b. d. Kriegsinvaliden-Fürsorge, IV. f. Sammlung d. Adressen d. im Felde stehenden Kommilitonen u. schriftl. Verkehr m. ihnen, V. f. Jugendfürsorge. — Der Ausschuß f. Studentenabende, gegr. Anf. WS. 14/15 zur Veranstaltung patriot. Stud.-Abende, besteht aus 5 Vertretern der Korporationen u. 3 der Nichtinkorp.

Freie Studentenschaft, organisiert 24. 5. 09, susp. 1914. Mitgl. d. D.Fr.St. (cf. VII. 1). Adr.: Univ.

Dem 12. 2. 07 gegründeten „Ausschuß vereinigter Tübinger Korporationen" gehören die mit * bezeichneten Korporationen an. Zur Erledigung der Geschäfte werden 2 Vertreter bestimmt (Schriftwart u. Kassierer), die jedes Quartal nach der alphabet. Reihenfolge der Korp. wechseln.

WS. 12/13 hat sich ein Waffenring der bestimmungschlagenden Korporationen gebildet zwecks Einschränkung von Realinjurien und einheitlichen Vorgehens in Waffenangelegenheiten. Ihm gehören an die Corps, Burschenschaften (DB.), Landsmannschaften, Turnerschaften u. die schwarze Vb. Saxonia. Der SS. 1913 gegründete „Waffenring d. unbed. Satisf. gebenden Korporationen" (ohne BM.) besteht aus ATVbg. Arminia, B. Palatia u. Sängersch. Zollern.

WÜRZBURG.

Immatr., Hospitantenschein, Exmatr., Vorlesungen (Belegen, Honorare, Stundung) wie in Erlangen. — Lesehalle: in der Univ.-Bibliothek, doch können Studierende Mitglieder in der Harmonie werden (6 ℳ im S.-S., 12 ℳ im W.-S.), wo u. a. die wichtigsten Zeitungen und Zeitschriften des In- und Auslandes zu lesen sind. — Wohnungen: Leerstehende werden beim Pedell bezw. durch Täfelchen an den Häusern bekannt gemacht. Preis 20—30 ℳ, Heizung u. Beleuchtung nach Verbrauch. Mediziner wohnen in der Nähe der Julius-Promenade. Frühkaffee 20—30 ₰ tägl.; Mittagstisch 25—30 ℳ monatl.

Digitized by Google

Julius-Maximilians-Universität.

Gestiftet 1402, erneut 1582.

Anfang 3. November, Ende 15. März.

Rektor: Mart. Benno **Schmidt** (med. Fak.). — *Dekane:* **Ruland, Mendelssohn-Bartholdy, Schultze, Kniep.**

I. Theologische Fakultät.

Dekan: L. **Ruland.**

Pff. ord.: Valent. **Weber** (1. 4. 58) Markus-Ev. 4 p.; urchristl. Heidenmission 1 ö.; Sonderkurse f. Kriegsteiln. g.; neutest. Sem. (Chronol. d. Lebens Jesu) 2 pg. — Seb. **Merkle** (28. 8. 62) Gesch. d. alt. Kirche 4 p.; kirchengesch. Sem. (Petrus u. Paulus in Rom) 1 m. 2 pg. — Jos. **Zahn** (20. 6. 62) Dogmat. II (Christi Person u. Werk) 6 p.; dogmat. Wiederholgskurs f. Kriegsteiln. 1 m. 2 pg. — Osk. **Braun** (6. 1. 62) Patrol. (vornizän. Väter) 3 p.; Liturg. 3 p.; ausgew. Stellen aus Tertullian u. Cyprian 1 pg. — J. **Hehn** (4. 1. 73) d. Prophet Jeremias 3 p.; Einltg. ins A.T. 2 p.; hebr. Grammat. 2 p. — Frz. **Gillmann** (22. 9. 65) Kirchenr. I (Verfassg. d. Kirche) 6 p.; Kirchenr.-Quellen 2 pss. — L. **Ruland** (16. 9. 73) allg. Moraltheol. 4 p.; Katechet. 1 p.; homilet. Sem. 1 m. 2 pg. — **Wunderle,** Apologet. 4 p.

Doz.: Jul. **Krieg,** Kriegsseelsorge u. Militärdienstpflicht d. Geistlichen 1 g.

II. Rechts- u. staatswissenschaftliche Fakultät.

Dekan: Albr. **Mendelssohn-Bartholdy.**

Pff. ord.: Hugo **v. Burckhard** (30. 10. 38) (dtsch. bürgerl. R.) i. R. — Gg. **v. Schanz** (12. 3. 53) Nat.-Oekon., allg. Tl. 5 p.; Finanzwiss. 5 p.; volksw. Sem. 1 pg. — E. **Mayer** (22. 1. 62) dtsch. Rechtsgesch. u. Institut d. dtsch. Privatr. 6 p.; Uebgn. (bürgerl. R. u. Handelsr.) 1 m. 2 pss.; Handelsr. 6 p.; Versichergsr. 1 p. — F. **Oetker** (6. 5. 54) Ⓚ Strafprozeßr. 5 p.; Strafr. (Gesch. u. allg. Tl.) 5 p. — Chr. **Meurer** (20. 1. 56) Einf. in d. Rechtswiss. 4 p.; kathol. u. protestant. Kirchenr. (inkl. Eher.) 5 p. — R. **Piloty** (1. 9. 63) Ⓚ bayer. Staatsr. 5 p.; Verwaltgsr. 5 p. — Jul. **Binder** (12. 5. 70) Ⓚ R. d. Schuldverh. d. BGB. 5 p.; Syst. d. röm. Privatr. 7 p.; bürgerl. R. (Prakt.) 1 m. 2 pss.; Uebgn. (röm. R.) f. Anf. 1 m. 2 pss. — Albr. **Mendelssohn-Bartholdy** (25. 10. 74) Zivilprozeßr. I (ohne besond. Prozeßarten) 4 p.; bürgerl. R. III (Sachenr.) 3 p.; Uebgn. (Zivilprozeßr.) 1 m. 2 pss.; Uebgn. (bürgerl. R.) f. Anf. 1 m. 2 pss.

Pf. hon.: Jos. **Freisen** (19. 4. 53) (vergl. Rechtswiss.) liest nicht.

III. Medizinische Fakultät.

Dekan: Osk. **Schultze.**

Pff. ord.: W. Oliv. **v. Leube,** Exz. (14. 9. 42) (inn. Med.) i. R. — **M. Hofmeier** (28. 1. 54) geburtsh.-gynäkol. Klin. 6 p.; geburtsh.-gynäkol. Untersuchgskurs 2 p.; geburtsh. Operat.-Kurs 4 pss. — K. Bernh. **Lehmann** (27. 11. 58) Hyg. I. 1 m. 2 + 2 p.; Kurs d. hyg. Untersuchgs.- u. Beurteilgsmethdn. m. hyg. Kolloqu. 1 m. 3 pss.; Arbtn. im Inst.

Digitized by Google

f. Med. pg., f. Nichtmed. pss. — Konr. **Rieger** (28. 3. 55) psychiatr. Klin. 2 m. 2 p. — M. **v. Frey** (16. 11. 52) Physiol. d. Ernähr. 3 m. 1½ p.; physiol. Uebgn. (m. Ackermann u. Hoffmann) 2 m. 2 p.; physiol. Untersuchgn. pg. — Eug. **Enderlen** (21. 1. 63) Ⓚ chir. Klin. u. Poliklin. 6 p. — Dietr. **Gerhardt** (16. 2. 66) Ⓚ med. Klin. 6 p.; klin. Visite 1 pg. — Mart. Benno **Schmidt** (23. 8. 63) Ⓚ spez. pathol. Anat. 5 p.; pathol.-anat. Demonstr.- u. Sektionskurs 2 m. 2 + 1 p.; Labor.-Arbtn. f. Geübt. tägl. pg. — Edw. **Faust** (22. 8. 70) exp. Pharmakol. 5 p.; Arbtn. im Inst. tägl. pss. — Osk. **Schultze** (7. 8. 59) Anat. d. Menschen I. 5 p.; Demonstr. dazu 1 + 1 m. 2 p.; Präparierübgn. m. Lubosch u. N. N. in 3 Kurs. tägl. pss.; mikrosk. Kurs 2 m. 2 p.; Labor. f. spez. Untersuchgn. tägl. p. — K. **Wessely** (6. 4. 74) Ⓚ ophthalmol. Klin. u. Poliklin. 4 p.; Funkt.-Prüfgn. d. Auges u. Augenspiegelkurs 2 p.; Labor.-Arbtn. f. Vorger. tägl. pg. — Ferd. **Riedinger** (19. 9. 44) Kriegschir. 1 ö.

Pff. ext.: W. **Kirchner** (19. 8. 49) Poliklin. üb. Ohrenkrkhtn. 2—3 p.; otoskop. Kurs m. Operat.-Uebgn. 2—3 pss.; wiss. Arbtn. im Labor. tägl. pg. — F. **Heifreich** (17. 7. 42) Gesch. d. Med., einschl. d. Seuchenl., med. Geogr. u. Statist. 2 ö.; Augenoperat.-Kurs 2 pss. — O. **Seifert** (15. 6. 43) Rhinosk. u. Laryngosk. f. Anf. 2 pss.; Poliklin. f. Nasen- u. Kehlkopfkrke. (in Grupp.) 6 p. — R. **Geigel** (4. 6. 59) physikal. Heilmethdn. 1 p.; spez. Pathol. u. Ther. 4 p. — Jul. **Stumpf** (30. 6. 56) gerichtl. Med. f. Med. (f. letzte Sem.) 2 p.; gerichtl. Sektionen g. — W. **Lubosch** (28. 3. 75) Ⓚ Skelett- u. Muskelsyst. d. Menschen 6 p. (nach Weihn. 3 p.); Demonstr. dazu 6 p. (nach Weihn. 3 p.); Repetit. d. Anat. 1 p.; physische Anthropol. 1 ö.; s. a. Pf. ord. Schultze. — Jak. **Riedinger** (1. 4. 61) Vorlesgn. m. Demonstr. üb. Orthop. 2 p.; orthop. Verbände u. Appar. 1 pg. — Gg. **Burckhard** (15. 5. 72) theoret. Geburtsh. 4 p. — Andr. **Michel** (14. 8. 61) zahnärztl. Technik ganztg. pss.; Zahnfüllgsmethdn. ganztg. pss.; Pathol. u. Ther. d. Zahn- u. Mundkrkhtn. 4 p.; Poliklin. 6 p.; Kolloqu. 1 ö. — K. **Zieler** (4. 1. 74) Ⓚ Klin. u. Poliklin. d. Haut- u. Geschl.-Krkhtn. 3 p.; Pathol. u. Ther. d. Gonorrhoe½ pss.; Serodiagn. d. Syphil.: theoret. Tl. 1 pss., prakt. Uebgn. 1 m. 3 pss.; Arbtn. im Labor. tägl. pg. — Osk. **Polano** (31. 10. 73) Ⓚ Frauenkrkhtn. 2 p.; geburtsh.-gynäkol. Sem. 2 p. — Mart. **Reichardt** (17. 8. 74) Einf. in d. Psychiatr. 1 p.; Unfallkde., Sozialgesetzgebg. u. Gutachtertätigkt. 1-2 pg.; Arbtn. im Labor. tägl. pg. — Dankwart **Ackermann** (11. 11. 78) Ⓚ allg. spez. physiol. Chem. 1 p.; Verdauung u. Fermente 1 p.; kurz. Prakt. d. org. Chem. f. Med. 1 m. 2 p.; physiol.-chem. Labor. ganztg. pss.; Nahrgsmittel u. ihre Verwertg. im Körper 1 p.; s. a. Pf. ord. v. Frey. — H. **Lüdke** (10. 11. 79) Perkuss. u. Auskultat. f. Anf. (in Grupp.) 4-5 p.; Immunit. u. Infekt.-Krkhtn. 1 g. — Konr. **Helly** (11. 6. 75) Ⓚ Pathol. d. blutbildend. Organe 1 p.; pathol. Anat. f. Zahnärzte: Vorlesg. 5 p. (vor Weihn.), mikrosk. Uebgn. 5 pss. (nach Weihn.). — Melchior **Faulhaber** (20. 6. 73) Röntgendiagnost. d. Respirat.- u. Zirkulat.-Org., sowie d. uropoëtisch. Systems 1 m. 2 pss.; Kurs d. Röntgentechnik 1 m. 2 pss.; Erkrkgn. u. Röntgenol. d. Verdauungskanals 2 pg. — L. Rob. **Müller**, med. Poliklin. 4 p.; poliklin. Visite 2 pg.; Labor.-Arbtn. tägl. pg.; s. a. Pf. ext. Müller. — Jussuf **Ibrahim** (27. 5. 77) Klin. u. Poliklin. d. Kinderkrkhtn. 4 p. — E. **Magnus-**

Digitized by Google

Alsleben (10. 7. 79) Ⓚ Perkuss. u. Auskultat. f. Geübt. 2 pss.; Nervenkrkhtn. 1 ö. — Hans **Köllner** (3. 4. 81) Anat. u. Physiol. d. Auges 1 p.; Bedeutg. d. Augenhintergrundes f. d. Diagnose u. Prognose inn. Krkhtn. 1 ö. — Ferd. **Flury** (21. 5. 77) Ⓚ Pharmakol. f. Zahnärzte 3 p.; neue Arzneim. 1 p.; Labor.-Arbtn. tägl. pss. Derselbe ist an d. Kaiser-Wilhelm-Institut nach Berlin-Dahlem berufen. — **N. N.** [Nachf. d. Pf. ext. J. Sobotta (Königsbg.)] topogr. Anat. d. Brust, d. Bauches u. d. unter. Extremität. 4 p.; s. a. Pf. ord. Schultze.

Dozz.: A. **Treutlein** (9. 10. 75) Tropenkrkhtn., f. Med. 2 pss.; f. and. Fak. 1 ö. — P. **Hoffmann** (1. 7. 84) Ⓚ Physiol. d. Gehörs u. d. Sprache 1 p.; s. a. Pf. ord. v. Frey. — J. E. **Schmidt** (12. 6. 80) Ⓚ allg. Chir. 3 p. — L. **Jacob** (4. 3. 81) Ⓚ klin.-chem., mikrosk. u. bakt. Untersuchgsmethdn. 2 pss.; therapeut. Technik 2 pss.; medikament. Behdlg. inn. Krkhtn. 1 p. — W. **Lobenhoffer,** chir. Propädeut. 3 m. $1^1/_4$ p.; Chir. d. Knochen u. Gelenke 3 p.

Assist.: Dr. J. **Müller,** zahnärztl. Operat.-Kurs 3 pss.; zahnärztl. Röntgenkurs 2 pss. — A. **Klughardt,** orthodont. Prakt. 1+1 m. 2 pss.; zahnärztl. Materialienkde. 1 pss.; Kronen- u. Brückenarbtn. 5 pss.

IV. Philosophische Fakultät.

Dekan: Hans **Knipp.**

a) Philologisch-historische Sektion.

Pff. ord.: Jul. **Jolly** (28. 12. 49) Einf. in d. indogerm. Sprachwiss. 4 p.; Sanskr. (Forts.) 1 m. 2 pg. — Osk. **Brenner** (13. 6. 54) altdtsch. Lit.-Gesch. I. 4 p.; Sem. (Laurin) 2 pg. — Remig. **Stölzle** (23. 11. 56) Metaphys. 4 p.; allg. Erziehgsl. 1 p.; Sem. A (pädag. u. philos. Uebgn.) 1 pg.; Anltg. z. wiss. Arbtn. g. — Th. **Henner** (28. 9. 51) bayer. Gesch. 4 p.; Begründg. d. modern. bayer. Staates 1 ö.; Sem.-Uebgn. (Mittelalt.) 1 m. 2 pg. — Ant. **Chroust** (10. 3. 64) äuß. Polit. d. dtsch. Reiches 1871—1914 4 p.; Sem.-Uebgn. (neuere Gesch.) 1 m. 2 pg.; event.: Repetit. (mittl. u. neuere Gesch.) f. Kriegsteiln. 2 p. — Jul. **Kaerst** (16. 4. 57) Gesch. d. röm. Kaiserzeit 4 p.; Entw. u. Probl. dtsch. Geschichtswissenschft. 1 ö.; althistor. Sem. (Uebgn.) 1 m. 2 pg. — K. **Hosius** (21. 3. 66) röm. Staatsaltertümer 4 p.; philol. Sem. (Seneca de beneficiis) 1 m. 2 pg. — Heinr. **Bulle** (11. 11. 67) Baukunst u. Skulptur d. Altert. (bis z. d. Perserkr.) 4 p.; archäol. Sem. (Interpret.-Uebgn.) 1 m. 2 pg. — O. **Jiriczek** (11. 12. 67) mittel- u. neuengl. histor. Lautl. 4 p.; altengl. Lit. 1 ö.; mittelengl. Uebgn. (Sem.) 1 m. 2 pg. — K. **Marbe** (31. 8. 69) Logik 4 p.; Anltg. z. wiss. (auch pädag. u. aesthet.) Arbtn. (m. Peters) tägl. pss. — Walt. **Küchler** (19. 7. 77) Ⓚ frz. Lit. z. Zt. d. Aufklärg. 4 p.; span. Uebgn. u. Lekt. 1 pg.; roman. Sem.: a) altprovenzal. Uebgn., b) prakt. neufrz. Uebgn. pg. — Engelbr. **Drerup** (11. 2. 71) Rhetorik d. Griechen u. Römer 4 p.; philol. Sem. (Ps.-Longinos *περὶ ὕψους*) 1 m. 2 pg. — Thom. **Stangl** (21. 2. 44) Ⓚ philol. Sem.: a) Suetonius de grammaticis et rhetoribus, b) altlat. Inschrftn., c) lat. Stilübgn. pg. — M. **Streck** (18. 10. 73) Arab. (Grammat. d. klass. Arab.) 2 p.; Arab. (Lekt.) 2 p.; Türk. I. 2 p.; Neupers. (Sa'di's Gulistan) 1 m. 2 p.

Digitized by Google

Pff. ext.: Hub. **Roetteken** (8. 7. 60) Poetik 2 p.; dtsch. Lit. 1830-1850 2 p.; Fr. Hebbel u. Otto Ludwig 1 ö.; Sem.-Uebgn. (Goethes Faust) 1 m. 2 pg. — F. **Knapp** (29. 10. 70) bildende Kunst im Mittelalt. 3 p.; Formen u. Gesetze bildnerisch. Gestaltg. 1 p.; Uebgn. z. Kunstgesch. d. Mittelalt. 1 m. 2 pg. — W. **Peters** (11. 11. 80) philos. Grundlag. d. Psychol. 2 p.; Sem.-Uebgn. (Leib-Seele-Problem) 1 p.; s. a. Pf. ord. Marbe.

Dozz.: Gg. **Neudecker** (1. 6. 50) (Philos.) liest nicht. — Ant. **Prandtl**, Psychol. d. Gefühlslebens 1 p.

Lekt.: Walt. **Fischer**, engl. Sem., prakt. Abt. 2 ö.; allg. Phonet. 2 p.; Childe Harolde's Pilgrimage, f. all. Fak. 2 p.; amerikan. Lit. v. 1776 an 1 ö.

b) Naturwissenschaftlich-mathematische Sektion.

Pff. ord.: Jak. **Beckenkamp** (20. 2. 55) Mineral., spez. Tl. 4 p.; geom. Kristallogr. 1 m. 2 p.; Anltg. z. selbst. Arbtn. f. Vorger. pss. — W. **Wien** (13. 1. 64) Exp.-Phys. I. 5 p.; prakt. Uebgn. 1 m. 4 p., bezw. 2 m. 4 p., f. Pharm., Med. u. Zahnärzte 1 m. 4 p.; Anltg. z. selbst. Arbtn. tägl. pss. — Gg. **Rost** (26. 2. 70) Theor. d. gewöhnl. Diff.-Gleichgn. 4 p.; Uebgn. dazu 1 pg.; Diff.-Geom. 4 p.; Uebgn. dazu 1 pg. — Ed. **Buchner** (20. 5. 60) Ⓚ Exp.-Chem. I (anorg.) 5 p.; analyt.-chem. Prakt. (m. Emmert) ganz- u. halbtg. pss.; chem. Prakt. f. Med. u. Zahnärzte (m. Emmert) 2 m. 3 pss.; Vollprakt. f. präparative Arbtn. tägl. pss.; Anltg. z. selbst. Untersuchgn. (m. Emmert u. Halban) tägl. pss.; Kolloqu. (m. Emmert u. v. Halban) 14 tg. $1^1/_2$ pg. — Ed. **v. Weber** (12. 5. 70) analyt. Geom. d. Ebene 4 p.; darst. Geom. I. 4 p.; Uebgn. dazu 4 pg. — Hans **Kniep** (3. 4. 81) allg. Botan. 5 p.; mikrosk. Prakt. f. Anf.: I (Pflanzenanat.), II (Fortpflanzg. d. Pflanzen) je 1 m. 4 p.; botan. Prakt. f. Vorger. ganz- u. halbtg. pss.; mikrosk. Drogenprakt. 1 m. 4 pss. — Alfr. **Heiduschka** (22. 3. 75) chem. Technol. II. 4 p.; pharmaz.-chem. Präparatenkde. I (anorg.) 3 p.; Nahrgsmittelchem. II. 1 m. 2 p.; toxikol. Chem. 2 p.; Harnanal. 1 p.; chem. Prakt. ganztg. pss.; pharmaz.-chem. Prakt. tägl. pss. — Wald. **Schleip** (26. 7. 79) Zool. I. 5 p.; zool. Prakt. f. Geübt. (m. Baltzer) tägl. pss.; Anltg. z. wiss. Arbtn. tägl. pss.; zool. Kolloqu. 1 m. 2 pg.

Pff. ext.: Ed. **Selling** (5. 12. 34) (Mathem.) i. R. — Em. **Hilb** (26. 4. 82) Determinant. 4 p. — H. **Pauly** (18. 7. 70) Benzolchem. 2 p.; Anltg. z. selbst. Untersuchg. n. tägl. pss. — F. **Harms** (7. 5. 76) Ⓚ (Phys.) kündigt später an. — J. **v. Halban** (21. 10. 77) Ⓚ (Chem.) dgl. — B. **Emmert** (15. 5. 80) analyt. Chem. 3 p.; s. a. Pf. ord. Buchner. — F. **Baltzer** (12. 3. 84) Vögel 1 p.

Dozz.: O. **Schlagintweit** (26. 10. 81) Ⓚ (Paläontol.) kündigt später an. — Hans **Rau** (7. 10. 81) Ⓚ (Phys.) dgl. — L. **Föppl** Ⓚ (Mathem.) dgl.

Künste u. Fertigkeiten: Hans **Freihen**, Technik d. Sprechens 2 p.; Kunst d. Vortrags (Gefühlsausdruck) 1 p.; Aktion, Harmonie v. Wort u. Gebärde b. mündl. Vortr. 1 p.; Vortr.-Uebgn. 1 p. — Fechtmstr. M. **Nußbaumer**, Fechtunterr. — Turnl. Bernh. **Reitmaier**, Turnunterr. — Stallmstr. Fritz **Simon**, Reitunterr. — V. **v. Effner**, Tanzunterr.

Digitized by Google

K. Universitäts-Bibliothek.

Domerschulstr. 16 I, geöffnet der Lesesal im Semester von 8½—12½ Uhr u. Montag b. Freitag von 3—6 Uhr, in den Ferien von 8½—12½ Uhr. Die Bücherausgabe im Semester von 11—12½ Uhr und Montag bis Freitag von 3—6 Uhr, in den Ferien von 11—12½ Uhr.

Ober-Bibl.: Dr. Frz. **Segner** (1. 3. 63). — *Bibl.*: Dr. Fritz **Bauer** (20. 2. 65); Dr. O. **Handwerker** (23. 8. 77) Ⓚ; — *Kustoden*: Dr. Frz. **Mayerhoefer**; Dr. F. W. **Pfeiffer** Ⓚ.

Sammlungen und sonstige Institute.

I. Anstalten der Universität. Universitätskirche: Officiator u. Rector ecclesiae Pf. **Weber**, Univ.-Pred. Pf. **Braun**. — Kunstgesch. Museum (v. Wagner-Stiftg.): Konservator Pf. **Bulle**. — Patrist. Sem.: Vorstand Pf. **Braun**. — Homilet. Sem.: Vorst. P. **Ruland**. — Kirchenhistor. Sem.: Vorst. Pf. **Merkle**. — Dogmat. Sem.; Vorst. Pf. **Zahn**. — Apologet. Sem.: Vorst. Pf. **Wunderle**. — Neutest. Sem.: Vorst. Pf. **Weber**. — Alttest. Sem.: Vorst. Pf. **Hehn**. — Jurist. Sem.: Vorst. der einzelnen Abtlgn. die betr. Fachprofessoren. — Philol. Prosem.: Vorst. Pf. **Stangl**. — Philol. Sem.: Vorst. Pff. **Hosius** u. **Drerup**. — Sem. f. vergl. Sprachwiss. Vorst. Pf. **Jolly**. — Sem. für deutsche Philologie: Vorst. Pf. **Brenner**. — Roman. Sem.: Vorst. Pf. **Küchler**. — Engl. Sem: Vorst. Pf. **Jiriczek**. — Histor. Sem.: Vorst. Pff. **Henner, Chroust** u. **Kaerst**. — Mathem. Sem.: Vorst. Pff. **Rost** u. **v. Weber**. — Geogr. Institut: Vorst. vacat. — Psychol. Inst.: Vorst. Pf. **Marbe**. — Philos. Sem.: Vorst. Pff. **Stölzle** u. **Marbe**. — Zool. Institut: Vorst. Pf. **Schleip**. — Botan. Institut: Vorst. Pf. **Kniep**. — Mineral.-geol. Institut: Vorst. Pf. **Beckenkamp**. — Astron. Anstalt: Vorst. Pf. **Rost**. — Physikal. Institut: Vorst. Pf. **Wien**. — Chem. Institut: Vorst. Pf. **Buchner**. — Anat. Anstalt: Vorst. Pf. **Schultze**. — Physiol. Institut: Vorst. Pf. **v. Frey**. — Pathol. Institut: Vorst. Pf. M. B. **Schmidt**. — Kgl. Univers.-Frauenklinik: Vorst. Pf. **Hofmeier**. — Ophthalmol. Klinik u. Poliklinik: Vorst. Pf. **Wessely**. — Psychiatr. Klinik: Vorst. Pf. **Rieger**. — Otiatr. Poliklinik: Vorst. Pf. **Kirchner**. — Poliklinik für Nasen- u. Kehlkopfkranke: Vorst. Pf. **Seifert**. — Medizin. Kollegienhaus: Hausvorst. Pf. **Lehmann**: a) Pharmazeut. Institut: Vorst. Pf. **Heiduschka**; b) Königl. Untersuchungs-Anstalt f. Nahrungs- u. Genußmittel: Dir. Pf. **Heiduschka**; c) Pharmakol. Institut: Vorst. Pf. **Faust**; d) Hyg. Institut: Vorst. Pf. **Lehmann**; e) Chir. Labor.: Vorst. Pf. **Enderlen**; f) Med. Poliklinik u. ambul. Kinderklinik: Vorst. Pf. **Müller**. — II. Anstalten des Julius-Hospitals in Mitbenutzung d. Universität. Medizinische u. Kinderklinik: Vorst. Pf. **Gerhardt**. — Kinderklinik: Vorst. Pf. **Ibrahim**. — Klinik f. Syphil. u. Hautkrankheiten: Vorst. Pf. **Zieler**. — Chir. Klinik und Poliklinik: Vorst. Pf. **Enderlen**. — III. Zahnärztl. Univ.-Institut: Vorst. Pf. **Michel**. — IV. Kgl. Musikschule: Dir. Pf. **Meyer-Olbersleben**.

Digitized by Google

Akademische Vereinigungen.

Commentwaffe: Korbschläger.

Corps im K. SCV. (cf. I. a. 1). Würzburger SC.: Franconia, gest. 26. 7. 1805, susp. 29. 3. bis 11. 5. 20 u. 19. 12. 35 bis 23. 1. 45, Lebens-C. bis 29. 7. 73. Apfelgrün-pfirsichrot, Ff. grün-weiß, P. Gold bis 73 wurde das Band von links nach rechts getragen), apfelgrüne M. EH. s. 1. 7. 05: Sonnenstr. 15; Br.: Café Wittelsbach. — Moenania, gest. 6. 6. 1814, hervorgeg. aus der L. der Westfranken [letztere abgetrennt von der Fränk. L. (jetz. C. Franconia) am 10. 4. 1811; nach dieser Spaltung nannte sich letztere L. der Ostfranken Farben grün-rot von links nach rechts, während die Westfranken dieselben Farben von rechts nach links trugen)], Lebens-C. bis 14. 12. 76. Berggrün-schwefelgelb-hochrot, Ff. grün-rot, P. Gold, d.grüne M., keine Fm., (Renoncenband bis 1836: amarantrot-weiß-h.gelb, später grün-rot m. silb. P., Fm. d.grün mit weißrotem Streifen und weißer P.). EH. s. SS. 97: Mergentheimerstr. 14. — Bavaria, gest. 1. 3. 1815, susp. 1818, rek. 16. 12. 1819, s. 1826 Lebens-C., s. 6. 5. 77 Waffen-C., susp. 29. 1. 78, rek. 10. 10. 80 durch Makaren, s. 3. 11. 80 wieder im SC., s. 17. 4. 1904 Waffen-C. D.blau-weiß-h.blau, Ff. d.blau-weiß, P. Silber, d.blaue M. EH. s. 3. 6. 1900: Veitshöchheimerstr. 8; Br.: Theatercafé. — Nassovia, gest. 1. 1. 36, im SC. s. 4. 7. 36, vom SC. aufgelöst 9. 3. 39, rek. 23. 1. 40, 1870 vorübergehend susp. D.blau-weiß-orange, Ff. blau-orange, P. Silber, orange M. Kartell m. Hannovera (Gö.), Borussia (Ha.), Hasso-Nassovia (Ma.), Franconia (Tü.). EH. s. 25. 7. 96: Schönleinstr. 10. — Rhenania, gest. 23. 1. 42 von Münchner Franken, s. 7. 2. 42 im SC., beh. genehmigt 28. 10. 43 als Rheno-Palatia (blau-weiß-orange). D.blau-weiß-rot, P. Gold, Ff. weiß-rot, P. Silber, weiße M. Kartell m. Rheno-Guestphalia-Mst. s. 29. 7. 08. EH. s. 1884: Sanderglacisstr. 50; Br.: Weinhaus z. Kette. — Guestphalia, 27. 2. 75 als C. von der L. Makaria abgetrennt (anfangs Makaria), susp. 12. 3. 76, bis 26. 10. 76, rek. 28. 2. 95. Grün-weiß-schwarz, Ff. weiß-schwarz, P. Silber, weiße St. und Fuchs-St. (früher schwarze M.). EH. s. 1912: Friedenstr. 7; Café: Dauch. — Makaria, gest. 7. 12. 63 als schwarze Vb. m. u. S.; s. 16. 6. 66 Couleur u. e. W., bis 1868 Lebensvb., 1868 bis 97 L. im Cob. LC., C. s. 9. 7. 97 (offiz. Stiftungsdatum), im SC., rez. 10. 12. 97. H.blau-gold-rot, Ff. blaurot, P. Gold, rote M. (11. 11. 1903 bis 18. 4. 04 rotseidene St.). EH.: Randersackererstr. 15. — X, XX, XXX.

Burschenschaften der Deutschen Burschenschaft (cf. I. a. 4). Würzburger Burschensch.: Arminia, gest. 12. 12. 48 als Progreß-Vb. Palladia (blau-weiß-gold), s. 14. 6. 50 Teutonia (ftr., weiße, zeitweise blaue M.), s. Mitte 50er Jahre B., susp. WS. 59|60, rek. 14. 7. 60 als Arminia unter Verschmelzung m. d. Allg. Stud.-Vb. Virceburgia (gest. 1859). Schwarz-gold-d.rot, P. Gold (SS. 59—62 schwarz-rot-gold), keine Ff., rote M. EH. s. 26. 10. 06.) Rottendorferstr. 27; Café: Theatercafé. — Cimbria, gest. 1. 3. 78 [hervorgeg. aus dem med. V. Coetus anatomicus, gest. 15. 5.

Digitized by Google

75, e. W., Farben n. g.]. Violett-silber-schwarz (s. 1875), P. Silber, Fb. silber-violett-silber, P. violett, violette M. Kn.: Mergentheimerstr. 22; Café: Deutscher Kaiser. — Germania, gest. 21. 11. 42 als Fortschritts-Vb. (schwarze M., s. 47 volle Couleur), susp. 56, rek. 64 als schwarze Vb., susp. 74, rek. 86 durch die Vb. Corona (gest. 79), s. 1. 3. 96 ftr., s. Pfingsten 96 ren. B. im ADC. Schwarz-gold-blau (s. 47), P. Gold, schwarze Samt-M., keine Ff. Kn.: Stachel, Gressergasse 1; Café: Theatercafé.

Landsmannschaften im CLC. (cf. l. a. 6): Saxonia, gest. 1. 8. 82 als V. „Zeitgenossen" (hervorgeg. aus einem Ende 70er Jahre v. d. Vb. d. Aschaffenburger abgetrennten norddeutschen Stammtisch), s. SS. 93 schwarze Vb. Saxonia, susp. WS. 04/05, rek. von Teutonia WS. 09/10, im CLC. rez. 5. 6. 11. Schwarz-weiß-rot, Ff. schwarz-weiß-schwarz, P. Silber, schwarze M. u. Fm. Kn.: Sandhof; Café: National. — Suspendiert: Makaria. — Teutonia, gest. 23. 11. 65 als Ak. Pharm.-V. (u. S.), s. SS. 86 fr. Vb. Teutonia, s. 1. 1. 87 fr. schl. Vb. m. Couleur u. e. W., s. Jan. 92 L., in CLC. adm. 30. 4. 92, rez. 22. 5. 93, außerhalb des CLC. Pf. 97 bis Pf. 99, inzwischen fr. schl. Vb., susp. Ende SS. 02 bis Anf. SS. 03 u. s. Mai 12. Rot-weiß-gelb (s. 73), Ff. rot-gelb, P. Silber, gelbe M. (bis SS. 89 rote St., bis SS. 04 schwarze M.). — PVh.: L. Saxo-Guestphalia-Erlangen. Chargen: X, XX, XXX.

Turnerschaften im VC. (cf. I. a. 8). VC.-Würzburg: Alemannia, gest. 10. 11. 80 als ATV. Würzb. (hervorgeg. aus der 1. 7. 80 gegr. Ak. Turnriege), im VC. s. WS. 80/81, s. 20. 2. 85 Alemannia m. e. W., u. S., BM. u. Couleur [rot-weiß-h.blau, Fb. blau-weiß-blau, P. Silber, h.blaue M.], susp. 15. 7. 89, 28. 7. 1905 verschmolzen m. d. T. Alsatia, [gest. 1. 3. 88 als nftr. ATV., im ATB. 28. 6. 88 bis 30. 1. 1901, Alsatia s. Anf. WS. 89/90, e. W. u. u. S. s. SS. 90, ftr. s. 1. 2. 1901, s. Mai 1901 fr. schl. Vb., s. 2. 11. 01 T., s. 4. 6. 02 im VC.], deren Farben beibehalten wurden, vertagt. Rot-weiß-violett, Fb. weiß-violett, P. Silber, violette M. Maturität. Kn.: Herzogenstr. 13 I; Br.: Wiener Café, Schönbornstr. — Asciburgia, gest. 18. 8. 51 als lose Vg. ehemal. Aschaffenburger Absolventen („Aschaffenburger Kneipe"), susp. ca. 1866, erneut 1871 als schwarze Vb. Asciburgia, s. 1885 frschl. Vb. m. Couleur, u. S., e. W. u. BM., 1893 verschmolzen m. d. frschl. Vb. Vandalia-Freiburg [gest. 11. 6. 90, orange-weiß-schwarz, Ff. orange-weiß-orange, orange M.], s. 21. 11. 94 T., s. 15. 1. 95 im VC., susp. 3. 11. 97 bis 14. 4. 02, vertagt. Herbst 1914. H. grün-weiß-rot, Fb. grün-rot, P. Silber, h.grüne M. Kn.: Turngemeindehaus, Schießhausstr.; Br.: Café Wittelsbach. — Chargen: X, XX, XXX.

Freie Verbindungen m. u. S. a) farbentr.: Salia, freie schlagende Vb., gest. 1. 11. 84 als Societas cerevisiae, s. WS. 90/91 ftr., s. WS. 86 Vb. Salia, s. SS. 92 e. W. D. blau-silber-schwarz, Ff. silber-blau-silber, P. Silber, d. blaue M. Kn.: Sandhof; Br.: Theatercafé. PVh. m. Rheno-Silesia-Bonn u. Thuringia-München (Verband cf. I. a. 9). — Wirceburgia, gest. 17. 11. 85 als wissenschaftl.-gesell. Vg., e. W. s. WS. 00/01, bis WS. 03/04 wissensch.-gesell. Vb. Wirceburgia, s. SS. 04 ftr. Rot-h.blau-weiß, Fb. blau-weiß, P. Silber, h.blaue M. Kartell: Alsatia-Leipzig; PVh. (VM.)

Digitized by Google

m. Bavaria-Heidelb. Kn.: Heidingsfelderstr. 47a.; Br.: Russ. Hof. — b) schwarz: Ak.-Wissenschaftl. Vb. Veda, gest. 10. 5. 96. Weiß-rot-h.grün, P. Silber, Bz. E.W. Kn.: Sandhof; Br.: Centralhotel.

Gesangverein im SV. (cf. I. c. 1): AGV. Würzburg, gest. 23. 1. 72, im SV. s. 1873. Rosa-weiß, P. Gold; Schl. m. Würzbg. Fahne. Bed. Sat., ohne e. W. EH. s. Pfingsten 91: Valentin Beckerstr. 2; Café: National. X, XX, XXX.

Farbentr. kath.-deutsche Stud.-Verbindungen m. MV. a) im CV. (cf. II. e. 1): Marcomannia, gest. 7. 2. 71, im CV. s. 14. 9. 71, ftr. s. 5. 11. 71. H.blau-gold-d.grün, Ff. blau-gold, P. Gold, am gold. Streifen blau, blaue M. Br.: Hôtel Weiland, Kaiserstr. 26; Kn.: Nikolausburg. — Thuringia, 21. 1. 1902 von Markomannia abgezweigt, ftr. s. 5. 2. 02. Rot-d.grün-schwarz, Ff. rot-schwarz, P. Gold, rote M. EH. s. 28. 10. 11: Mergentheimerstr. 34; Br.: Reichshof. — Gothia, gest. 19. 6. 95 als kath. V. v. früheren Unitariern, s. 1. 3. 05 als fr. Vg. im CV., ftr. s. 8. 5. 5, rez. 25. 11. 05. Schwarz-gold-d.grün, P. oben grün, unten schwarz (anfangs Gold), Ff. schwarz-grün, P. Gold, smaragdgrüne M. Kn.: Engl. Garten; Br.: Theatercafé. — Cheruscia, gest. 29. 5. 93, im KDV., s. 12. 8. 1912 als fr. Vg. im CV. Rosa-weiß-h.blau, Ff. rosa-blau, P. Silber, schwarze (früher rosa) M. u. Fm. Kn.: Hotel Weiland, Kaiserstr. 26. X, XX, XXX, XXXX. — b) Sonstige: Kath. bayer. Studenten-Vb. Rhaetia-Herbipolensis, gest. 2. 12. 1905, susp. Herbst 1914. Kirschrot-weiß-h.blau, Fb. rot-weiß, P. Silber, kirsch-rote M. Kn.: Constantiaheim; Br.: Café Alhambra (Rhaetia bildet mit Rhaetia-München eine Verbindung mit gemeinsamem Philisterium).

Kathol. nichtfarbentr. Vereine m. MV.: a) im KV. (cf. II. e. 2): Walhalla, gest. 14. 11. 64 als Liga (hervorgeg. aus d. WS. 63/64 gest. Theologenbund), s. 7. 1. 65 Walhalla. Rot-weiß-schwarz (anfangs rot-weiß-blau), n. g. EH. s. 21. 7. 1907: Mergentheimerstr. 27. — Susp. Ende WS. 13|14: Rheno-Frankonia, gest. 24. 2. 92 am Lyzeum zu Eichstädt als Academia, im KV. s. 31. 7. 93, susp. WS. 06/07, rek. in Würzb. als Rheno-Frankonia 8. 5. 1910, susp. 1913 bis WS. 13/14. Grün weiß-gold, n. g. — b) Kath. südd. Stud.-Verein (Kartell cf. II. e. 4): Normannia, gest. 11. 1. 76, susp. 1915. D. rot-weiß-d.grün, n. g. — c) Unitas (cf. II. e. 3), gest. 30. 1. 75 als kath.-theol. V. Unitas, s. 89 wiss. kath. Stud.V. Blau-weiß-gold, Bz. Kn.: Schöntaler Hof.

Sportvereine: Ak. Ruder-Club (E. V.), gest. 31. 8. 1905. Grün-weiß-grün. (Kartell cf. IV. 9). Lokal: Deutscher Kaiser; Bootshaus: Mergentheimerstr. — Ak. Tennisklub. — Ak. Abt. d. Fußballclubs Kickers (E.V.). — Ak. Wandervogel.

Wissenschaftl. Vereine: Math. V., gest. WS. 09/10.

Sonstige Vereine: Adelphia, Stud.-V., gest. 2. 12. 67 als „Ak. Verein", s. 26. 2. 77 Adelphia. Weiß-grün, n. g. (Progressist.). Kn.: Sandhof; Br.: Alhambra. — Klinikerschaft (Verb. cf. IV. 13). — Vg. d. Stud. d. Zahnheilkunde (cf. IV. 14). — Vg. Jüd. Akademiker, gest. 23. 11. 1907 (im BJA.; cf. IV. 5) Lokal: Glocke. — Sozialcaritative Stud.-Vg. — Sozial.-stud.

Digitized by Google

Arbeiterkurse, gest. 7. 11. 1911. — Sozialstudent. Zentrale (kath.). Adr.: Wolframstr. 3II. — Ak. Arbeitsbund z. Stärkung deutscher Wehrkraft, gegr. 9. 7. 15 (hervorgeg. aus d. WS. 14/15 gegr. Ak. Freikorps). Ziel: Anregung z. Ausarbeitung wissensch. Erfindungen u. Vorschläge, zunächst auf militär.-techn. Gebiet. Adr.: Markt 28II.

Freistudent. Organisation: Freie Vereinig. Kathol. Stud., gest. 21. 7. 1913 (im Verband rez. 18. 8. 13; cf. VII. 2). Adr.: Sophienstr. 16.

Dem Verbande schlagender Korporationen (mit gemeinsamem schwarzen Paukkomment auf schwere Waffen) gehören an SC., Burschensch., VC., Salia, LC. Die kathol. Korporationen bilden s. SS. 13 d. Verband kathol. Korp.

Uebersicht

über

die Verbände studentischer Korporationen auf den Universitäten und Hochschulen des Deutschen Reiches.

I. Mit dem Prinzip unbedingter Satisfaktion.

a) Mit Couleur, eigenen Waffen und Bestimmungsmensur.

1. Corps: „Kösener Senioren-Convents-Verband" (K. SCV.), gest. SS. 48, erneut 26. 5. 55, alljährl. Mittwoch vor Pfingsten Kongreß in Kösen bezw. a. d. Rudelsburg; der K. SCV. besteht aus den SC. SC. in: **Berlin** (1855): (Marchia, Guestphalia, Vandalia, Normannia, Borussia, Teutonia); **Bonn** (1856): (Rhenania, Guestphalia, Borussia, Saxonia, Palatia, Hansea, Teutonia); **Breslau** (1855): (Borussia, Silesia, Lusatia, Marcomannia); **Erlangen** (1861); (Onoldia, Baruthia, Bavaria, Rhenania); **Frankfurt** (Tigurinia), **Freiburg** (1857): (Rhenania, Suevia, Hasso-Borussia); **Gießen** (1855): (Teutonia, Starkenburgia, Hassia); **Göttingen** (1855): (Bremensia, Brunsviga, Hannovera, Saxonia, Hildeso-Guestphalia, Teutonia, Hercynia); **Greifswald** (1855): (Pomerania, Borussia, Guestfalia); **Halle** (1855): (Borussia, Guestphalia, Palaiomarchia, Teutonia, Neoborussia); **Heidelberg** (1855): (Suevia, Guestphalia, Saxo-Borussia, Vandalia, Rhenania); **Jena** (1855): (Thuringia, Franconia, Guestphalia, Saxonia); **Kiel** (1856 bezw. 1865): (Franconia, Saxonia); **Königsberg** (1864 bezw. 1865): (Masovia, Baltia, Hansea, Littuania); **Leipzig** (1855): (Lusatia, Saxonia, Thuringia, Budissa); **Marburg** (1855): (Teutonia, Hasso-Nassovia, Guestphalia); **München** (1862): (Suevia, Palatia, Bavaria, Isaria, Franconia, Makaria, Bruns-

Digitized by Google

viga, Ratisbonia, Transrhenania, Hubertia, Arminia, Hercynia); **Münster** (1908): (Rheno-Guestphalia); **Rostock** (1882 bis 86 u. s. 1895 bezw. 1907): (Vandalia); **Straßburg** (1872 bezw. 73): (Rhenania, Palatia, Palaio-Alsatia); **Tübingen** (1857): (Franconia, Rhenania, Suevia, Borussia; **Würzburg** (1859): (Franconia, Moenania, Bavaria, Nassovia, Rhenania, Guestphalia, Makaria); **Innsbruck** (1898 bezw. 1901): (Athesia, Gothia, Rhaetia). Wahlspr.: Gladius ultor noster. Bestand Anf. SS. 14: 1123 Aktive, 1911 Inaktive (incl. 125 Mehrbänderleute), über 21000 Alte Herren; Kriegsteilnehmer über 12000, gefallen 1093 (bis 1. 7. 16). Vorort Pfingsten 15/16 u. weiter der Marburger SC.

2. Corps: „Weinheimer Senioren-Convent (WSC.), gest. 6. 4. 63 als „Allgem. SC."; tagt alljährl. In d. Woche vor Pfingsten auf der von ihm erbauten WSC.-Wachenburg bei Weinheim a. d. Bergstr.; vertreten durch Lokal-SC. SC. a. d. Techn. Hochschule in **Aachen** (gest. 72: Marko-Guestphalia [gest. 2. 12. 71, grün-weiß-schwarz, grüne M. u. weiße St.], Delta [gest. 4. 11. 71, weiß-h.rot-gold, h.rote M.]): **Braunschweig** (gest. 1892: Rhenania [gest. 11. 11. 55, d.blau-gold-rot, h.rote St.]), Hercynia [17. 1. 66, grün-weiß-braun, weißseidene M. u. St.]); **Charlottenburg** (gest. 83: Rheno-Guestphalia, Saxonia, Guestphalia; susp.: Pomerania-Silesia); **Danzig** (gest. 1905: Saxonia [gest. 18. 10. 04, susp. 2. 4. 12, grün-weiß-schwarz, schwarze M.], Baltica [gest. 20. 5. 64, h.blau-rot-weiß, h.blaue M.], Borussia [gest. 6. 10. 1904, susp. SS. 10, schwarz-weiß-schwarz, weiße St.]); **Darmstadt** (gest. 1872: Hassia [22. 11. 40, grün-weiß-rot, weiße M. u. St.], Rhenania [12. 6. 72, violett-weiß-gold, violette M.], Franconia [16. 11. 89, schwarz-weiß-grün, schwarze M. u. St.], Obotritia [17. 3. 61, d.-blau-gelb-rot, d.blaue M.], Chattia [gest. 27. 1. 94, schwarz-h.grün-rot, d.grüne M.]); **Dresden** (gest. 66: Teutonia [18. 11. 59, schwarz-rot-weiß v. u., weiße M. u. St.], Thuringia [2. 6. 66, schwarz-h.blau-weiß v. u., d.blaue M.], Marcomannia [27. 4. 60, rot-weiß-gold v. o., rote M.]); **Hannover** (gest. 52: Saxonia [gest. 27. 2. 52, grün-weiß-schwarz, schwarze M.], Slesvico-Holsatia [18. 11. 52, d.blau-weiß-rot, d.blaue M.], Alemannia [1. 5. 65, h.grün-d.rot-gold, d.rote M.], Ostfalia [14. 6. 69, d.blau-weiß-orange, weiße St.], Visurgia [14. 6. 61, orange-weiß-schwarz, orange M.], Neo-Hannovera [14. 4. 66, h.rot-weiß-schwarz, h.rote M.], Teutonia [9. 1. 63, susp. Okt. 79, grün-weiß-rot, grüne M.]); **Karlsruhe** (gest. 1847: Franconia [15. 11. 39, grün-weiß-rot, grüne M.], Bavaria [14. 11. 47, blau-gold-rot, blaue M.], Saxonia [27. 2. 56, grün-weiß-schwarz, schwarze M.], Alemannia [24. 10. 59, weiß-h.blau-rosa, weiße M. u. St.], Frisia [14. 12. 60, h.blau-weiß-schwarz, h.blaue M.]); **München** (gest. 1905: Teutonia; Cisaria; Rhenopalatia; Vitruvia; Germania; Guestphalia, Borussia [susp.], Normannia; Vandalia); **Stuttgart** (gest. 1862: Teutonia [1. 5. 52, h.grün-gold-h.rot, grüne M.], Rhenania [24. 2. 59, rosa-weiß-h.blau, rosa M.], Stauffia [2. 2. 47, schwarz-gold-schwarz, weiße M. u. St.], Bavaria [5. 12. 86, h.blau-weiß-d.blau, h.blaue M.]) u. an den **Bergakademien Freiberg** i. S. (gest. 1840: Montania [25. 3. 21, d.blau-weiß-gold, blaue M.], Teu-

Digitized by Google

tonia [15. 5. 67, schwarz-weiß-blau, schwarze M. und weiße St.], Franconia [5. 11. 38, grün-weiß-rot, grüne M.], Saxo-Borussia [28. 11. 42, schwarz-h.grün-weiß, weiße M.]), u. **Clausthal** (gest. 72: **Hercynia** [gest. 19. 4. 66, h.blau-weiß-d.blau, h.blaue M.] u. **Montania** [gest. 1. 1. 72, susp.; d.blau-weiß-rot, weiße M.]). Chargen: X, XX, XXX außer Braunschw., Dresden, Hannover, Clausthal; XXX, XX, X). Wahlspr.: Ehre, Freundschaft. Bestand 1914/15: ca. 600 Aktive, 400 Inaktive; 5500 Alte Herren. Kriegsteilnehmer (1. 5. 16): 3225, gefallen: 237. Vorort Pfingsten 15/16: der SC. zu Berlin.

3. Corps: „Rudolstädter SC." (RSC.), gest. 9. 7. 83 von den Corps d. Tierärztl. Hochsch., die bis 24. 5. 1902 sich Landsmannsch. nannten; s. Pfingsten 1910 ohne Fachprinzip; Tagung in d. Woche nach Pfingsten zu Rudolstadt; vertreten durch lokale RSC. in d. **Univ. Berlin** (Cheruscia, Holsatia, Marcho-Borussia, Baltia), **Bonn** (Markomannia), **Breslau** (Silingia, Frisia), **Erlangen** (Guestphalia), **Halle** (Suevo-Cimbria), **Leipzig** (Vandalia, Staufia; susp.: Rheno-Guestphalia), **München** (Suevo-Salingia, Saxo-Thuringia, Avaria), an d. **Tierärztl. Hochsch.** zu **Berlin** (Salingia, Franconia, Teutonia), **Dresden** (Saxonia, 4. 2. 79, grün-weiß-violett, grüne M.; Albingia, 23. 1. 89, purpurrot-silber-d.grün, rote M.; Teutonia, 8. 7. 88, blau-silber-grün, blaue M.); **Hannover** (Hannoverania, 14. 6. 56, h.blau-rot-gold, h.blaue M. u. Seiden-St.; Normannia, 23. 4. 64, blau-weiß-h.grün, h.grüne M.); a. d. **Landw. Hochsch. Berlin** (Saxonia), a. d. **Techn. Hochsch. Breslau** (Neo-Franconia) u. **München** (Agronomia). Bestand 1. 6. 14: 384 Aktive, 501 Inaktive (ohne Mehrbänderleute 885 Stud.), 2714 Alte Herren (desgl.); Kriegsteilnehmer (1. 6. 16): 302 Aktive, 420 Inaktive, 1282 Alte Herren (ohne Mehrbänderleute); gefallen 53 Stud., 52 Alte Herren (desgl.). Präsidium Pfingsten 14/15 u. bis auf weiteres: Holsatia-Berlin.

4. Burschenschaften: „Deutsche Burschenschaft", gest. 20. 7. 81 als „Allgemeiner Deputierten-Convent" (ADC.), hervorgeg. aus dem 10. 11. 74 gest. „Eisenacher DC.", s. 20. 5. 1902 „Deutsche Burschenschaft", tagt alljährl. Pfingsten in Eisenach bezw. a. d. Wartburg; vertr. durch örtliche „Burschenschaften" in: **Berlin**: (Allemannia, Arminia, Franconia, Germania, Hevellia, Primislavia, Savaria); **Bonn:** (Alemannia, Franconia, Marchia, susp.); **Breslau:** (Arminia, susp., Germania, A. B. B. d. Raczeks.); **Erlangen:** (Bubenruthia, Franconia, Germania); **Frankfurt** (Alemannia susp., Arminia susp.); **Freiburg:** (Alemannia, Franconia, susp., Saxo-Silesia, Teutonia); **Gießen:** (Alemannia, Franconia, Germania, susp.); **Göttingen:** (Alemannia, susp.; Brunsviga, Hannovera, susp. Holzminda, Frisia); **Greifswald:** (Germania, susp.; Rugia, susp.); **Halle:** (Alemannia a. d. Pflug, Germania, susp., Salingia, susp.); **Heidelberg:** (alle susp.: Allemannia, Franconia, Vineta); **Jena:** (Arminia a. d. B., Germania, Teutonia); **Kiel:** (Teutonia, susp.); **Königsberg:** (Alemannia, Germania, Gothia, Teutonia); **Leipzig:** (Arminia, Dresdensia, Germania, Normannia); **Marburg:** (Alemannia, Arminia, Germania); **München:** (Arminia, Cimbria, Danubia, Rhenania); **Münster:** (Franconia); **Rostock:** (Obotritia, susp.); **Straßburg:** (Alemannia, susp., Arminia, Germania); **Tübingen:** (Derendingia, Germania); **Würzburg:**

Digitized by Google

(Arminia, Cimbria, Germania); **Charlottenburg** (Techn. Hochschule: Cimbria). Wahlspr.: Freiheit, Ehre, Vaterland; Bundesfarben: schwarz-rot-gold. Bestand WS. 13/14: 1343 Aktive, 1897 Inaktive (incl. Mehrbänderleute) u. ca. 14000 Alte Herren. Kriegsteilnehmer: ca. 10000, gefallen 1053 (15. 5. 16). Vorsitzende B. 15. 7. 16/17: die Berliner B.

5. Burschenschaften: „Rüdesheimer Verband deutscher Burschenschaften", gest. 10. 3. 1900, bis Pfingsten 1905 „Rüdesheimer Deputierten-Convent" (RDC.); Grundsätze: die der „Deutschen Burschenschaft"; unbedingter Reifegrundsatz für Mitgl. u. CK.; alljährl. Pfingsten Burschentag zu Rüdesheim; vertreten durch örtliche „Burschenschaften" a. d. **Univ. Berlin** (Rugia, Teutonia), a. d. **Techn. Hochsch.** zu **Aachen** [Alania, gest. 1. 5. 76, blau-rot-gold, blaue M.; Teutonia, gest. 10. 11. 06, schwarz-rot-gold, schwarze Samt-M.], **Braunschweig** [Alemannia, gest. 10. 11. 73, schwarz-gold-rot, schwarze Samt-M.: Germania, 31. 8. 61, schwarz-rot-gold-ziegelrote M.; Thuringia, 6. 2. 68, h. grün-weiß-d. blau, d. blaue M.], **Breslau** (Cheruscia), **Charlottenburg** [Gothia; Thuringia], **Danzig** [Germania, 1. 10. 1904, schwarz-d. rot-gold, d. rote Samt-M.; Teutonia, 18. 5. 05, blau-gold-schwarz, kornblumenblaue Kranz-M., **Darmstadt** [Germania, 12. 7. 79, schwarz-rot-gold, d. rote Samt-M.; Frisia, 6. 2. 85, schwarz-weiß-h. blau, h. blaue M.; Rheno-Guestfalia, 15. 1. 94, weiß-grün-rot, h. grüne M.; Markomannia, gest. 19. 6. 96, schwarz gold-rot, rote M.], **Dresden** [Cheruskia, 2. 5. 61, schwarz-rot-gold, ziegelrote M.; Cimbria, 29. 6. 1901, schwarz-gold-rot, schwarze M.], **Hannover** [Germania, gest. 10. 5. 91, schwarz-rot-gold, schwarze Samt-M.; Arminia, 25. 6. 98, schwarz-rot-gold auf weißem Grunde, weiße M.; Cimbria, 8. 2. 1904, schwarz-gold-rot, rote Samt-M.], **Karlsruhe** [Teutonia, 2. 5. 57, schwarz-rot-gold, karminrote M.; Germania, 16. 2. 77, schwarz-gold-rot, hochrote M.; Arminia, 7. 3. 76, schwarz-gold-blau, schwefelgelbe M.; Tuiscania, gest. 14. 10. 77; gold-weiß-violett, violette M.]; **München** [Staufia; Gothia (susp.); Guelfia], **Stuttgart** [Alemannia, 18. 6. 66, schwarz-gold-rot, kirschrote M.; Hilaritas, 14. 1. 73, rot-silber-schwarz, rote M.; Ghibellinia, 1. 5. 62, blau-gold-rot, h. blaue M.; Ulmia, 22. 6. 81, schwarz-weiß-schwarz, schwarze [M.]), a. d. **Bergakademien Freiberg i. S.** Glückauf, 11. 10. 75, schwarz-gold-rot, neurote M.] u. **Clausthal** [Schlägel und Eisen, gest. 24. 2. 90, schwarz-weiß-rot, orangerote M.] u. an d. **Tierärztl. Hochsch. Berlin** [Marcomannia] u. **Hannover** [Germania, 15. 10. 74, schwarz-weiß-rot, schwarze M.; Gothia, 21. 6. 1902, grün-rot-gold, d. grüne Samt-M.]. Wahlspr.: Ehre, Freiheit, Vaterland. Bestand 31. 7. 14: ca. 540 Aktive, 500 Inaktive und ca. 4250 Alte Herren u. Philister; Kriegsteilnehmer (1. 4. 16): 2721; gefallen 296. Vorsitzende Burschenschaft seit Pfingsten 16 bis auf weiteres: Hilaritas-Stuttgart.

6. Landsmannschaften: „Deutsche Landsmannschaft (Coburger Landsmannschafter-Convent)" (CLC.), gest. 1. 3. 68 als „Allgemeiner Landsmannschafts-Verband", s. 1873 CLC., susp. 18. 2. 77 bis 7. 1. 82 u. 16. 1. 98, bald rek.; am 5. 6. 1906 verschmolzen mit d. „Arn-

Digitized by Google

städter LC." (gest. 17. 12. 1900), s. Pfingsten 08 „Deutsche Landsmannsch."; alljährl. Kongreß Pfingsten auf der Veste Coburg; vertreten durch Lokal-LC. LC. in: **Berlin** (Palaio-Silesia, vertagt; Palaiomarchia, Alsatia, Guilelmia, Thuringia, Spandovia, Marchia); **Bonn** (Tuisconia, Salia); **Breslau** (Macaria, Vandalia); **Erlangen** (Saxo-Guestphalia, vertagt); **Freiburg** (Thuringia, Cimbria); **Gießen** (Darmstadtia, Chattia); **Göttingen** (Verdensia, Gottinga, vertagt; Cimbria); **Greifswald** (Silesia); **Halle** (Pomerania, Neoborussia, Hercynia Palaeomarchia, Vitebergia); **Heidelberg** (Zaringia, Teutonia, Cheruskia); **Jena** (Suevia, Hercynia, Rhenania); **Kiel** (Troglodytia, Slesvico-Holsatia); **Leipzig** (Plavia, Brunsviga, Cheruscia, Afrania, Franconia, Grimensia); **Marburg** (Hasso-Borussia, Hasso-Guestfalia); **München** (Teutonia, Hannovera a. d. Wels, Schyria); **Münster** (Borussia, vertagt); **Rostock** (Mecklenburgia); **Straßburg** (Teutonia a. d. Schanz, Wartburgia, vertagt); **Tübingen** (Ghibellinia, Ulmia, Schottland); **Würzburg** (Teutonia [susp.], Saxonia) u. an der Tierärztl. Hochschule Dresden (Alemannia, gest. 4. 3. 63, violett-weiß-rot, violette M.). Verkehrs-Vh. m. d. österr. Corps Posonia-Wien (1909 erneut) u. Marchia-Brünn. Wahlspr.: Ehre, Freundschaft, Vaterland. Bundesfarben: weiß-grün-weiß. Bestand SS. 14: 2103 stud. Mitgl. u. 5129 Alte Herren (ohne Doppelzählungen). Kriegsteilnehmer (I. 1916): 3886; gefallen 364. Präsidierende L. s. 1. 8. 16: Ulmia-Tübingen.

7. Landsmannschaften: „Allgemeiner Landsmannschafter-Convent auf der Marksburg" (ALC.), gest. 2. 6. 1904 als „Vereinigung von Landsmannschaften Deutscher Hochschulen" (VLDH.), s. 25. 5. 07 ALC. Prinzip: Gleichberechtig. aller schlagenden Korp. u. aller honorigen Stud. Verbandstag jährl. Pfingsten auf der Marksburg bei Braubach a. Rh.; vertreten an d. **Univ. Berlin** (Brunonia), **Bonn** (Hercynia); an d. **Techn. Hochsch. Braunschweig** (Guestphalia, gest. 25. 5. 03; orange-weiß-schwarz, orange M.); **Breslau** (Marcho-Borussia); **Charlottenburg** (Franconia); **Darmstadt** (Hasso-Borussia; gest. 10. 1. 98 schwarz-weiß-orange, orange M. u. St. u. Normannia, gest. 2. 2. 71, susp., rot-weiß-gold, silbergraue M. u. St.); **Karlsruhe** (Hansea, gest. 6. 12. 1900; grauweiß-braun, graue M.); **Stuttgart** (Saxonia, gest. 29. 4. 65; blauweiß-rot, blaue M.; Borussia, gest. 26. 10. 98; violett-weiß-rot, violette M.) u. a. d. **Landw. Hochsch. Berlin** (Vandalia, Brandenburgia). Wahlspr.: Ehre, Freundschaft, Vaterland. Verbandsfarben: blau-orange (s. SS. 08). Chargen: X, XX, XXX. Bestand SS. 16: 101 Aktive, 227 Inaktive, 643 Alte Herren; Kriegsteilnehmer: 622, gefallen 65. Präsidium 1. 7. 15 u. auf Kriegsdauer: Hercynia-Bonn.

8. Turnerschaften: „Vertreter-Convent" (VC.), gest. 4. 8. 72 als „Cartell-Verband" (CV.), s. 11. 6. 1885 VC. Bis 5. 6. 1897 nannten die Turnerschaften sich „ATV." Striktes Maturitätsprinzip s. Pfingsten 1911. Der VC. tagt alljährl. Pfingsten in Gotha, wo er alle 2 Jahre sein VC.-Turnfest abhält; vertreten durch örtliche VC. VC. in: **Berlin** (*Borussia, *Markomannia, Rhenania, Brandenburgia, *Alemannia); **Bonn** (*Germania, Cimbria); **Breslau** (*Sue-

Digitized by Google

via, *Frankonia); **Freiburg** (*Markomanno-Albertia); **Göttingen** (Cheruscia, *Ghibellinia, *Mündenia); **Greifswald** (Teutonia, *Cimbria, *Markomannia); **Halle** (*Saxo-Thuringia, *Vandalia, *Marchia); **Heidelberg** (*Ghibellinia, Rhenopalatia); **Jena** (Normannia, *Salia, *Borussia); **Kiel** (*Hansea, Slesvigia); **Königsberg** (Austro-Borussia, *Frisia, *Franconia, *Markomannia, *Cimbria); **Leipzig** (*Hansea, *Variscia); **Marburg** (Philippina, *Schaumburgia, *Saxonia); **München** (*Munichia, *Ghibellinia, *Wittelsbach); **Münster** (susp. Rhenania); **Rostock** (*Baltia); **Straßburg** (*Alsatia, *Cheruscia); **Tübingen** (Hohenstaufia, *Eberhardina); **Würzburg** (*Alemannia,*Asciburgia) u. an den **Techn.Hochsch. Aachen** (s.18.1.03: Rheno-Borussia, gest.21.10.71; rot-weiß-rot, Ff.rot-weiß, P. Silber, weiße Seiden-M.); **Braunschweig** (s. 20.5.07: *Alania, gest.23.1.88; karmesinrot-weiß-h.blau, Ff.rot-weiß-rot, P.Silber,rote M.); **Breslau** (*Guestphalia); **Charlottenburg** (s. 31.5.03: *Stauffia), **Danzig**(s.12.8.04: *Hansea, gest.12.8.04;rot-weiß-gold, Ff.rot-weiß, P. Gold, hochrote M.; s. 20. 5. 07: *Brunonia, gest. 10. 11. 78; schwarz-weiß-rot, Fb. schwarz-weiß, P. Silber, h.blaue St.); **Dresden** (s. 5.6.09: *Germania, gest. 2.2.98; rot-weiß-grün v. u., Fb. rotweiß v. u., weiße M.); **Hannover** (s. 1.12.1901: Tuisco, gest. 4.4.92; rosa-weiß-moosgrün, Ff.grün-weiß-grün, P. Silber, moosgrüne M.; s. 14.12.04: *Saxo-Thuringia, gest. 18.1.01; gelb-grün-schwarz, Ff. schwarz-grün-schwarz, P.Silber, grüne M.; s. 23.12.12.*Armino-Hercynia, gest. 29.11.73; rot-schwarz-gold-rot, Ff. rot-gold-rot, P.Gold, d.rote M.); **Karlsruhe** (s. 17.1.13: *Zaringia, gest. 20.21.900; susp.; rot-weiß-blau, Ff. blau-weiß-blau, P. Silber, d.blaue M.). Wahlspr.: Mens sana in corpore sano. Bundesfarben: rot-weiß-rot. Bestand SS. 14: 621 Aktive, 1720 Inaktive, 5594 Alte Herren; zusammen ohne Mehrbänderleute 7281 Mitglieder; Kriegsteilnehmer: 1955 Stud. u. 2155 Alte Herren; gefallen 372 Stud., 276 Alte Herren (15. 5. 16). Vorsitzende T. s. SS. 16: Brandenburgia-Berlin. (Die offiziell suspendierten Turnerschaften sind mit * gekennzeichnet.)

9. „Loser Verband freier schlagender Korporationen", gest. 6.2.1914 zu Nürnberg; alljährl. Verbandstag bei d. präsid. Korp.; vertreten in **Berlin** (Ghibellinia), **München** (Thuringia, susp.), **Würzburg** (Salia).

b) Mit Couleur, ohne obligatorische Bestimmungsmensur.

1. Burschenschaften: „Allgemeiner Deutscher Burschenbund" (ADB.), gest.11.11.83, tagt Pfingsten a. d. Frankenburg bei Frankenhausen a. Kyffhäuser; E.W., Verwerfung d. BM.; keine Ff.; vertreten in: **Berlin** Neo-Germania, Saxonia, Prussia); **Bonn** (Sugambria); **Breslau** Saxonia, Ascania); **Frankfurt** (Teutonia); **Gießen** (Arminia); **Greifswald** (Arminia); **Halle** (Rhenania); **Heidelberg** (Normannia); **Jena** (Cheruscia); **Kiel** (Arminia; susp.); **Königsberg** (Cheruscia, Arminia); **Leipzig** (Suevia); **Marburg** (Sigambria); **München** (Markomannia); **Münster** (Rheno-Marchia); **Straßburg** (Wasgau); **Tübingen** (Palatia), u. an d. **Techn. Hochschulen** zu **Charlottenburg** (Vandalia, Sigambria); **Danzig** (Gothia, gest. 15.9.1904, im ADB. s. WS.04/05; gold-h.rot-schwarz, P. Gold, schwarze Samt-M.); **Darmstadt** (Darm-

Digitized by Google

städter ADB.: Rugia, gest. 1. 6. 1902, im ADB. s. WS. 05/06; schwarz-d.rot-gold auf weißem Grunde, bordeauxrote M.; Gothia, gest. 28. 5. 01, im ADB. s. Pfingsten 08; rot-schwarz-h.blau, P. Silber, h.rote M.); **Dresden** (Arminia, gest. 17. 5. 1901, im ADB. s. 5. 7. 02; rot-gold-schwarz, P. Gold, d.rote St.); **Karlsruhe** (Ghibellinia, gest. 1905, in ADB. s. Pfingsten 12; gold-schwarz-weiß, h.braune M.); **München** (Askania); **Stuttgart** (Virtembergia, gest. 24. 11. 69; schwarz-rot-grün, grüne M.); gemeldet Normannia-Prag. Wahlspr.: Freiheit, Ehre, Vaterland. Bestand 15. 7. 14: 892 stud. Mitgl., 1305 Alte Herren; Kriegsteilnehmer: ca. 1200—1500; gefallen ca. 150. Vorsitzende B. Pfingsten 1914 b. a. W.: Saxonia-Berlin.

2. Sängerschaften: „Weimarer Chargierten-Convent" (Weim. CC.), gest. 5. 12. 1901 als CC. durch Verschmelzung d. „Rudelsburger Kartellverbandes" (RKV., gest. 18. 5. 1890) m. d. „Meißner Chargierten-Convent" (MCC., am 16. 12. 1900 hervorgegangen aus dem 5. 7. 96 gest. „Deutsch-ak. Sängerbund"); s. 02 nennen sich die Verbandskorp. „Sängerschaft"; s. Pfingsten 06 „WCC." E.W., Besprechungsmensur freigestellt; Maturitätsprinzip; Pflege d. ak. dtsch. Männergesanges; vertreten in: **Berlin** (Germania); **Bonn** (Rheno-Guestphalia,); **Breslau** (Leopoldina); **Göttingen** (Gottinga); **Greifswald** (Guilelmia, vertagt); **Halle** (Salia, vertagt); **Heidelberg** (Thuringia); **Jena** (Johanni-Fridericia, vertagt); **Leipzig** (Arion; aktiver Betrieb); **Marburg** (Chattia); **München** (Alt-Wittelsbach); **Tübingen** (Zollern, vertagt) u. an d. **Techn. Hochsch.** zu **Charlottenburg** (Alania), **Breslau** (Burgundia), **Danzig** (Normannia, gest. 12. 7. 05. Weiß-grün-schwarz-weiß, h.grüne M.); **Dresden** (Erato, gest. 16. 5. 61, d.blau-weiß-h.blau, h.blaue M). Verbandstag alljährl. Pfingsten beim Vorort, alle 3 Jahre größeres Fest in Weimar. Bestand Ende SS. 14: 357 Aktive, 594 Inaktive (ohne Doppelzähl. 885 stud. Mitgl.) und 2516 Alte Herren (ohne Doppelzähl.); Kriegsteilnehmer insgesamt ca. 1750; gefallen ca. 220 (1. 3. 16). Vorsitz s. Pfingsten 15 auf Kriegsdauer: Erato-Dresden.

3. Sängerschaften: „Rudelsburger Kartell-Verband" (RKV.), gest. 18. 5. 90, von 5. 12. 1901 bis Pfingsten 11 im WCC.; Verwerfung der Sportsmensur; alljährl. Pfingsten RKV.-Spritze nach d. Rudelsburg, alle 3 Jahre Sängerfest in Weimar; vertreten in: **Halle** (Frideriçiana), **Jena** (Sängersch. z. St. Pauli, vertagt), **Leipzig** (USV. zu St. Pauli), **Prag** (Univ.-Sängersch. Barden). Wahlspr.: Noch ist die blühende, goldene Zeit. Präsidium: Barden Prag.

4. Tendenzverbindungen deutscher Studenten jüdischen Glaubens: „Kartell-Convent" (KC.), gest. 8. 8. 96, e.W.; Tendenz: Bekämpfg. d. Antisemitismus: d. Studentensch., Erziehg. d. Mitgl. z. selbstbewußten Juden, die jederzeit bereit u. imstande sind, f. d. polit. u. gesellschaftl. Gleichberechtig. d. Juden einzutreten; Neutralität gegenüber polit. u. relig. Sonderbestrebungen innerh. d. Judentums; deutschvaterländ. Gesinnung; jährl. KC.-Tag abwechselnd am Orte der einzelnen Vb. Ende des SS. oder Anf. d. WS.; vertreten durch Verbindungen in: **Berlin** (*Sprevia); **Bonn** (*Rheno-Silesia); **Breslau** (*Thuringia; susp. Viadrina); **Freiburg** (Ghibellinia); **Heidelberg** (*Bavaria; susp.: Badenia), **Königsberg** (*Friburgia), **Leipzig** (*Saxo-

Digitized by Google

Bavaria), **München** (*Licaria); sowie a. d. Techn. Hochschule **Darmstadt** (Viadrina, gest. 9. 11. 03, im KC. s. 06; susp.; violett-silber-rot, Ff. violett-silber-violett, Bz.) u. durch KC.-Stammtische in ***Frankfurt** (SS. 15.) u. **Karlsruhe** (Badenia, gest. 27. 11. 1905, im KC. s. 06; grün-weiß-orange, Bz.). Bestand insgesamt 956 Mitgl.; Kriegsteilnehmer (III. 16.): 866; gefallen 49. Sitz des aus 15 gewählten Alten Herren bestehenden geschäftsführenden Ausschusses z. Zt. Frankfurt a. M. (Die mit * bezeichneten Verbindungen haben aktiven Betrieb aufrechterhalten).

5. Ak. Verbindungen: „Lichtenfelser Chargierten-Convent" (CC.), gest. 1. 8. 1911; Convent alle Pfingsten in Lichtenfels (Oberfranken); Wahlspr.: Durch Einigkeit zur Kraft; vertr. an den Handelshochschulen zu Cöln (Rheno-Franconia), Leipzig (Hermunduria) und Mannheim (Hansea). Vorort: Rheno-Franconia-Cöln.

c) Nichtfarbentragend.

1. „Sondershäuser Verband" (SV.) **der deutschen Stud.-Gesangvereine**, gest. 21. 6. 67 als Kartell, rek. 1878 (als „KV. deutscher StGV.") u. 1880, s. Pfingsten 97 „SV.", bis 1910 Kartellzwang; Verbot der BM. u. VM.; zum Teil e. W.; Farben als Schl. getragen; Kartelltage alle 2 Jahre, Kartellfeste in unbestimmten Zwischenräumen in Sondershausen (nächstes 1917); vertreten in: **Berlin** (Ak. Liedertafel u. Ak. Quartett-V.); **Bonn** (AMV. Macaria); **Breslau** (Sängersch. Fridericiana; susp.); **Erlangen** (SGV.); **Göttingen** (SGV.); **Greifswald** (SLT.); **Halle** (AGV. Ascania); **Heidelberg** (SGV. Schwarzburgia); **Kiel** (SGV. Albingia); **Königsberg** (AGV.); **Leipzig** (SGV. Wettina); **Marburg** (SGV. Fridericiana); **München** (AGV. u. Ak. Liederkranz); **Rostock** (Redaria); **Straßburg** (SGV. Arion); **Würzburg** (AGV.); u. an den Techn. Hochsch. **Braunschweig** [Ak.Vb. Arminia, gest. 2. 12. 1900, im SV. s. Pfingsten 14; d. rot-weiß-h. grün]; **Danzig** [AMV. Chattia, gest. 3. 5. 1911; im SV. SS. 14; violett-weiß-gold]; **Darmstadt** [Ak. Chor, gest. 9. 9. 98, s. Pf. 04 im SV.; h. blau-weiß-gold]; **Hannover** [AMV. Cheruscia, gest. 7. 5. 1905, im SV. s. Ende WS. 06/07; gold-weiß-blau] und durch Kartell-Vereinigungen in Freiburg, Münster u. Tübingen. Chargen: X, XX, XXX. Preßzentrale: Hannover, Gr. Barlinge 55; Bundesfarben: blau-weiß. Vorsitzender V. SS. 16 bis WS. 17/18: SGV.-Erlangen. Bestand SS. 14: 524 Aktive, 756 Inaktive, ca. 5900 Alte Herren; Kriegsteilnehmer (V. 16) insgesamt gegen 3600, gefallen über 350.

2. „Akademischer Turn Bund" (ATB.), gest. 27. 6. 83; Mitglied der „Deutschen Turnerschaft"; Verwerfung der BM., teilweise e. W., die meist als persönliche schwarze Waffen gelten; Farben in Bz. u. bei offiz. Auftreten im Knopfloch getragen; Maturitätsprinzip für ordentliche Mitglieder (Ausnahme: Darmstadt); Verbandstag jährl. im August beim Vorort; Verbands-Turnfest alle 4 Jahre an jedesmal zu bestimmendem Orte; vertreten durch Ak. Turn-Vereine oder -Verbindungen in: **Berlin** (*ATV., Arminia, Kurmark susp., ATV. d. Märker); **Bonn** (ATVbg. Suevia susp., ATVbg. Gothia, susp.); **Breslau** (*ATV.; ATVbg. Saxo-Silesia. susp.); **Erlangen** (ATVbg. Teutonia, susp.); **Frankfurt** (*Tuiskonia); **Freiburg** (ATVbg. Cheruscia); **Göttingen**

Digitized by Google

(*ATV.; ATVbg. Chattia); **Greifswald** (ATV., susp.); **Halle** (*Gothia); **Heidelberg** (ATVbg. Hasso-Rhenania, susp.); **Jena** (Gothania); **Kiel** (*Ditmarsia, ATVbg. Cheruscia); **Königsberg** (ATVbg. Ostmark, susp.); **Leipzig** (ATVbg. Alemannia); **Marburg** (*ATV.; Kurhessen); **München** (ATVbg. Germania, susp.); **Münster** (*ATVbg. Westmark); **Rostock** (ATVbg. Arminia, susp.); **Straßburg** (Burgund, susp.); **Tübingen** (Arminia, susp.); **Graz** (*ATV.) und an den Techn. Hochsch. **Braunschweig** (ATVbg. Saxonia, gest. 14. 3. 03, im ATB. s. 14. 3. 04, susp.; schwarz h. blau-rot); **Breslau** (Bismarck, susp.); **Charlottenburg** (ATVbg. Cheruscia, susp.; ATVbg. Charlottenburg, susp.); **Danzig** (ATVbg. Cimbria, gest. 7. 9. 04, im ATB. s. 05, susp.; moosgrün-weiß-rosa), **Darmstadt** (ATVbg. Alemannia, gest. 14. 7. 94, im ATB. s. 26. 1. 95; blau-gold-rot; ATVbg. Ghibellinia, gest. 15. 2. 05. im ATB. s. 06, susp.; schwarz-gold-h. blau), **Dresden** (*ATV., gest. 17. 5. 1911, schwarz-rot-gold), **Hannover** (ATVbg. Brunonia, gest. 11. 11. 1900, im ATB. s. 1901, susp.; blau-rot-gold), **München** (ATVbg. Agilolfia, susp.; Rugia, susp.); **Stuttgart** (ATVbg. Suevia, gest. 9. 3. 95, im ATB. s. 1900, susp.; schwarz-gold-grün). Bundesfarben: rot-weiß-rot; Wahlspr.: Mens sana in corpore sano. Bestand 1. 6. 14: 2389 stud. Mitgl., 5562 Alte Herren. Vorort 15. 10. 14 bis auf weiteres: Ditmarsia-Kiel. (Die mit * bezeichneten Korp. haben noch aktiven Betrieb.)

3. **„Ak. Ruder-Bund"** (ARB.), gest. 15. 10. 1904; Maturitäts- u. d.-nat. Prinzip; Abzeichen: Flaggennadeln; jährl. Bundestag im Juli bei der präsidierenden Korp.; vertreten in: **Berlin** (ARV. und ARC.); **Bonn** (ARC. Rhenus); **Leipzig** (ARV.); **Heidelberg** (ARV.); **Münster** (ARV.); u. a. d. Techn. Hochsch. **Hannover** (ARV., gest. 10. 2. 98, grün-weiß-rot, Bz.; e. W.).

4. **Kartell der Akadem. Segler-Vereine,** gest. 1904; vertreten in **Berlin, München** u. an der **Techn. Hochsch. Danzig** (gest. 11. 11. 1904; blau-weiß-rot).

5. **„Mündener Vertreter-Convent"** (MVC.) gest. 3. 7. 1903 als Fortsetzung des 11. 1. 83 gegr., 1900 aufgelösten Fuldaer VC.; e. W.; das Schlagen von BM. u. VM. ist den einzelnen Verbindungen überlassen; Maturität; Verbandstag jährlich in d. Woche vor Pfingsten in Hann.-Münden; vertreten in **Charlottenburg** (Berolina), **Hannover** (Hannovera, gest. 14. 4. 66, rot-weiß-schwarz), **Karlsruhe** (Fidelitas, gest. 20. 1. 56, schwarz-weiß-rot; Cheruskia, gest. 2. 1. 70, d. blau-weiß-grün) u. **München** (Lotharingia). Bestand SS. 14: 55 Aktive, 137 Inaktive, 553 Alte Herren. Vorort 1914/15 u. weiter: Fidelitas-Karlsr.

6. **„Rothenburger Ersten-Convent"** (EC.), gest. 30. 8. 1908 zu Frankfurt a/M., bis Pfingsten 1911 „Schwarzer Verband"; schwere u. leichte e. W.; leichte W. u. BM. freigestellt; Maturitäts- u. arisches Prinzip; Verbandstag abwechselnd zu Rothenburg o. T. u. in einer norddeutschen Stadt alljährl. in d. Pfingstwoche. Durch schwarze Verbindungen vertr. in **Berlin** (Askania, Fridericiana), **Bonn** (Normannia), **Halle** (Thuringia), **Königsberg** (Albertia), **Leipzig** (Fridericiana), **München** (Apollo, Babenbergia, Alemannia) u. an der Techn. Hochschule **München** (Polytechn. Club). Bestand SS. 14: 380

Digitized by Google

stud. Mitgl., ca. 3000 Alte Herren. Präsid. Vb. Juli 1914/15 u. weiter: Fridericiana-Leipz.

7. „Arnstädter Cartell-Verband (ACV.) nichtfarbentragender Korp. m. u. S. auf deutschen Universitäten u. Hochschulen", gest. 17.11.1907 als CV. pharm. u. pharm.-naturw. Vereine; kein Fachprinzip; Cartelltag alljährlich Pfingsten zu Arnstadt; vertreten in **Berlin** (Vb. Cimbria, susp.), **Halle** (Ak. wiss. Vb. Normannia, susp.), **Jena** (Ak. Vb. Frisia), **München** (Pharm.-naturw. Vb. Franco-Bavaria, susp.), **Tübingen** (Pharm. Vb. Cimbria, gest. 12. 5. 05; susp.; grün-weiß-blau, P. Silber) u. a. d. Techn. Hochsch. **Darmstadt** (Arminia, pharm. Vb., gest. 20. 2. 97, susp. 20. 6. 14; grün-weiß-gold). Bestand 1. 7. 14: 46 Aktive, 64 Inaktive, 613 Alte Herren (insgesamt ohne Doppelzählg. 718 Mitgl.); gefallen 5. Präsidium Pfingsten 14/15 u. auf Kriegsdauer: Frisia-Jena.

8. „Goslarer Verband naturwissenschaftlicher und medizinischer Vereine an deutschen Hochschulen", gest. Pfingsten 98, bis Pfingsten 1911 Gosl. Cartellverb., 14. 6. 10 bis SS. 3 im DWV., s. SS. 13 u. S.; Cartelltag jährl. Pfingsten in Goslar; vertreten in: **Berlin** (Med.-Naturw. V.); **Greifswald** (Ak.-Med. V., susp.); **Halle** (Med. V.); **Königsberg** (Med.-Naturw. V.); **Leipzig** (Naturw.-Med. V.); **Marburg** (Naturw.-Med. V.); **München** (Ak.-Naturw.-Med. V.); **Münster** (Ak.-Naturw.-Med. V., susp.). Bestand SS. 13: 250 stud. Mitgl., ca. 1000 Alte Herren. Vorsitz 1. 11. 14/15 u. b. a. W.: Marburg.

9. „Bund der Freien Wissenschaftlichen Vereinigungen" (BFWV.), gest. 23. 7. 1908; polit. freiheitliche u. wisseschaftl. Tendenz; vertreten durch FWV. in **Berlin, Heidelberg** (susp.), **München** (susp.) u. a. d. Techn. Hochsch. **Charlottenburg.** Farben: blau-rot-silber; Wahlspr.: Einigkeit, Recht, Freiheit. Bestand: 60—70 Aktive, 50—60 Inaktive, 400—500 Alte Herren. Vorort.

10. „Kartell Jüdischer Verbindungen" (KJV.), gest. 19. 7. 1914 durch Verschmelzung des „Kartells Zionist. Verbindungen" (KZV.), (gest. 10. 1. 06), und „Bundes Jüdischer Corporationen" (BJC.; gest. 18. 1. 01). Das KJV. will seine Mitgl. zu Männern erziehen, die in d. Bewußtsein d. nationalen Einheit der jüdischen Gemeinschaft entschlossen sind, für eine d. Vergangenh. des Judentums würdige **Erneuerung** d. jüd. Volkstums einzutreten; vertreten durch „Verbindungen Jüd. Stud." (VJSt.) in **Berlin** (*Verein Jüd. Stud., *Hasmonaea, *Maccabaea, *Ruder-V. Jüd. Stud.), **Bonn** (VJSt.), **Breslau** (VJSt, *Zephirah), **Freiburg** (VJSt., susp.; Ivria), **Heidelberg** (Ivria, susp.), **Königsberg** (*Maccabaea), **München** (Kadimah, Jordania), **Wien** (*Kadimah), sowie a. d. Techn. Hochsch. **Charlottenburg** (VJSt.); in Frankfurt ein *Stammtisch. Jährl. Kartelltag, abwechselnd am Orte der Verbindungen. Ständiges Präsidium in Berlin W 15, Sächsischestr. 8. Bestand 1916: 1000 Mitgl.; Kriegsteilnehmer (SS. 16): 753, gefallen 39. (Aktiven Betrieb haben die mit * bezeichnten Korp.)

Digitized by Google

II. Mit dem Prinzip der Mensur- und Duellverwerfung.

d) Nicht konfessionell.

1. **„Wingolfsbund"** (WB.), gest. 27.5.44 bezw. 24.5.50, s.6.6.52 Gesamtwingolf, s.Pfingsten 60 Wingolfsbund, Febr.77 aufgelöst, rek.20.5.80, wieder aufgelöst u. sofort rek.6.2.85, bis 1907 Aktivitätszwang, alle 2 Jahre (zunächst 1913 zu Pfingsten Wartburgfest in Eisenach. Zweck: Heranbildung der Mitgl. zu christl.-sittl. Persönlichkeit innerhalb der historischen Formen des deutschen Studententums; Verwerfung von Zweikampf (Mitgl. der Deutschen Anti-Duell-Liga) Trinkzwang und sittl. Exzessen. Es besteht ein Wingolf in ***Berlin, Bonn** (susp.), ***Breslau, *Erlangen, Freiburg** (susp.), ***Gießen, *Göttingen, *Greifswald, *Halle, *Heidelberg, Kiel** (susp.), ***Königsberg, *Leipzig, *Marburg, München** (susp.), ***Münster, *Rostock, *Straßburg** („Argentina"), ***Tübingen**; und auf den Techn. Hochschulen zu ***Charlottenburg, *Darmstadt** [gest. 19.5.99, im WB. s. 29.5.01; schwarz-weiß-gold, P. weiß, schwarze Samt-M.], **Karlsruhe** (susp.) [gest. 13.6.98, im WB. s. Pf. 01, susp. 16.2.09; schwarz-weiß-gold, P. grün, d.grüne Samt-M.], ***Stuttgart** [gest. 20.11.1900, im WB. s. Nov. 02; schwarz-weiß-gold, P. Gold, schwarze Samt-M.]; s. 18.5.98 FVh. m. Aktivitätsmöglichkeit m. Schwizerhüsli-Basel und Carolingia-Zürich, Hospitanz-Vh. m. Zähringia-Bern. Bundesfarben: schwarz-weiß-gold; Wahlspr.: *Δι' ἑνὸς πάντα.* Bestand SS. 16: 101 Aktive, 556 Inaktive, ca. 4600 Philister; Kriegsteilnehmer 536 Stud., gegen 1100 Alte Herren; gefallen 284 Stud. u. Alte Herren. Vorort Pfingsten 15/17: Breslau. (Die mit * bez. Verbindungen haben aktiven Betrieb.)

2. **„Schwarzburgbund"** (SB.), gest. 4.3.85 als Vierbund, SB. s. 3.6.87. Tendenz: Pflege stud. Gemeinschaftslebens nach den Grundsätzen christlicher Sittlichkeit, Verwerfung von Zweikampf (Mitgl. der Deutschen Antiduellliga), Fuchscomment Trinkzwang und sittlichen Exzessen; alle 2 Jahre Mittwochs u. Donnerstg. nach Pfingsten SB.-Convent im Thüringer Hof zu Schwarzburg, in den Zwischenjahren Chargiertenconvent beim Stiftungsfest des Vororts, vertreten durch Bundesverbindungen in **Berlin** (Salingia); **Erlangen** (Uttenruthia); **Göttingen** (B.Germania); **Greifswald** (Sedinia); **Halle** (Tuisconia, vertagt); **Kiel** (Wikingia); **Leipzig** (Nordalbingia); **Marburg** (Franconia); **München** (Herminonia; vertagt); **Straßburg** (Wilhelmitana; vertagt); **Tübingen** (Nicaria); FVh. m. Alemannia-Jena (vertagt); Verkehrsverh. mit d. „Badischen Ring" Christl. Stud.-Verbindungen [gest. 9.7.12: Vandalia-Freiburg (vertagt), Hercynia-Heidelb., Eberstein-Karlsruhe (Techn. Hochsch., gest. 11.7.1909, blau-gold-grün, blaue St.)]. Bestand an Stud. u. Alten Herren über 4000; Kriegsteilnehmer: gegen 1700, gefallen über 200 (Stud. u. Philister). Vorort b. a. W.: Germania-Göttingen.

e) Katholisch.

1. **„Cartell-Verband** (CV.) der katholischen deutschen Studenten-Verbindungen", gest. 6.12.56. Am 15.3.1911 wurde mit dem CV. der

Digitized by Google

Katholische Deutsche Verband" vereinigt (KDV., gest. 7. 4. 91 zu München-Gladbach als Kartellvereinigung kath.-deutscher Korporationen). Prinzipien: Katholizität, Vaterlandsliebe, Antiduellität, Sittlichkeit, Wissenschaftlichkeit, Lebensfreundschaft; Maturitätsprinzip, aber Pharmazeuten aufnahmefähig; Cartellversamml. jährl. im Herbst bei Gelegenheit d. allgem. Katholikenversammlungen; vertreten in: **Berlin** (Suevia, Hansea, Bavaria); **Bonn** (Bavaria, Ripuaria, Staufia, Alania, Novesia); **Breslau** (Winfridia, Rheno-Palatia, Salia); **Erlangen** (Gothia); **Frankfurt** (Hasso-Nassovia); **Freiburg i. Br.** (Hercynia, Ripuaria, Hohenstaufen, Arminia, Falkenstein); **Gießen** (Hasso-Rhenania), **Göttingen** (Palatia); **Greifswald** (Alemannia); **Halle** (Silesia); **Heidelberg** (Arminia); **Jena** (Sugambria); **Kiel** (Rheno-Guestfalia); **Königsberg** (Tuiskonia); **Leipzig** (Burgundia); **Marburg** (Rhenania, Palatia, susp.); **München** (Aenania, Rheno-Franconia, Langobardia, Burgundia, Tuisconia); **Münster** (Saxonia, Cheruscia, Zollern, Alsatia, Arminia, Sauerlandia); **Straßburg** (Badenia, Rappoltstein); **Tübingen** (Guestphalia, Cheruscia); **Würzburg** (Markomannia, Thuringia, Gothia, Cheruscia); **Czernowitz** (Frankonia); **Graz** (Carolina, Traungau); **Innsbruck** (Austria, Leopoldina, Rhaeto-Bavaria); **Prag** (Ferdinandea, Vadalian, Saxo-Bavaria); **Wien** (Norika, Austria, Rudolfina, Kürnberg, Nordgau, Nibelungia, Franko-Bavaria, Marko-Danubia, Aargau); **Freiburg i. d. Schweiz** (Teutonia), an den Technischen Hochschulen zu **Aachen** (Frankonia, gest. 20. 10. 98; schwarz-h.grün-gold, h.grüne St.); **Charlottenburg** (Borusso-Saxonia); **Breslau** (Marchia); **Danzig** (Baltia, gest. 13. 11. 1904; rot-schwarz-silber, weiße M.); **Darmstadt** (Nassovia, gest. 28. 10. 96; d. blau-weiß-h. grün, blaue M.); **Hannover** (Frisia, gest. 1. 3. 1902; weiß-h. grün-schwarz-weiß, grüne Seiden-St.); **Karlsruhe** (Normannia, gest. 4. 10. 90; moosgrün-rosa-weiß, rosa M.; **München** (Vindelicia, Moenania); **Stuttgart** (Alania, gest. 15. 7. 70; h. grün-weiß-rot, h. grüne M.), a. d. Tierärztl. Hochsch. zu **Berlin** (Makaria), **Hannover** (Saxo-Silesia, gest. 29. 10. 87; h. blau-weiß-orange, orange M.) u. **Wien** (Rugia). Im FVh. zum CV. stehen Germania-Berlin (Landw. Hochsch.), Askania-Bonn, Rheinland-Cöln (gest. 2. 6. 13; d. grün-weiß-h. grün, Ff. h. grün-weiß, P. Silber, h. grüne M.) u. Lovania-Löwen (Belgien, gest. 21. 1. 96, susp. SS. 1914; grün-weiß-rotes Band, d. grüne M.). Wahlspr.: In necessariis unitas, in dubiis libertas, in omnibus caritas. Bestand Juli 1914: 4303 Stud. u. 8087 Alte Herren (ohne Doppelzählg.); Kriegsteilnehmer (15. 4. 16): 6563; gefallen 475 (Stud. u. Alte Herren). Vorort auf Kriegsdauer: Cheruscia-Münster.

2. „Kartell-Verband (KV.) der katholischen Studentenvereine Deutschlands", gest. 21. 9. 63; bis 1913 Verband d. KStVD.; Prinzipien: Religion, Wissenschaft, Freundschaft; Maturitätsprinzip, Pharmazeuten sind aufnahmefähig; alle 2 Jahre Vertreterversammlung in der Pfingstwoche in jedesmal zu bestimmender Universitätsstadt; vertreten in **Berlin** (Ascania, *Guestphalia); **Bonn** (Arminia, Vandalia); **Breslau** (Unitas, Franco-Borussia, Alania); **Erlangen** (Rhenania); **Frankfurt** (Staufia); **Freiburg** (Brisgovia, *Bavaria, Rheno-Palatia, Hohentwiel); **Gießen** (Nassovia); **Göttingen** (Winfri-

Digitized by Google

dia); **Greifswald** (*Normannia); **Halle** (Hansea); **Heidelberg** (Palatia); **Kiel** (*Baltia); **Königsberg** (Borussia); **Leipzig** (Teutonia); **Marburg** (Thuringia); **München** (Ottonia, Saxonia, *Albertia, Rheno-Bavaria); **Münster** (Germania, Cimbria, Marcomannia, Tuisconia, *Osning); **Straßburg** (Franconia, Merovingia); **Tübingen** (Alamannia); **Würzburg** (Walhalla; *Rheno-Frankonia); **Innsbruck** (*Rhenania); **a. d. Techn. Hochschulen: Aachen** (Carolingia, gest. 10. 11. 71, silber-blau-gold; u. Wiking, gest. 28. 6. 04 aus Carolingia, rot-gold-rot); **Charlottenburg** (*Burgundia); **Breslau** (Zollern); **Danzig** (*Pruthenia, gest. 24. 9. 04, schwarz-weiß-h.blau); **Darmstadt** (*Moenania, gest. 5. 6. 1901, im KV. s. 5. 6. 03; rot-weiß-blau); **Hannover** (Gothia, gest. 30. 4. 76, grün-weiß-gold; und *Rheno-Guestphalia, gest. 2. 3. 1903 aus Gothia, schwarz-weiß-schwarz); **Karlsruhe** (*Laetitia, gest. 3. 1. 74, schwarz-gold-weiß); **München** (*Erwinia); **Stuttgart** (Rheno-Nicaria, gest. 20. 11. 03, moosgrün-rosa); **an der Tierärztl. Hochsch. Berlin** (*Semnonia) u. **Hannover** (Visurgia, gest. 7. 12. 07, rot-grün-schwarz) u. a. d. **Handelshochsch. Cöln** (Suevia, gest. 4. 7. 1904; grün-weiß-rot); VVh. s. 1909 m. Agilolfia am Lyceum Regensburg (gest. 5. 10. 1908, blau-weiß-gold) u. s. 1914 m. Tirolia-Innsbruck. Bestand 20. 1. 16: 2010 stud. Mitgl., 7382 Alte Herren; Kriegsteilnehmer (20. 6. 16): 1978 Stud., 2376 **Alte Herren**; gefallen: 173 Stud., 194 Alte Herren. Vorsitz X. 14/15 u. weiter: Winfridia-Göttingen. (Die mit * bezeichneten Vereine haben kein Mitglied am Ort.)

3. „Verband der wissenschaftl. katholischen Studentenvereine Unitas", (Unitas-Verband, UV.) gest. 1847 als farbentr. Verb., s. 1850 theol. V., s. 19. 9. 60 Verband mehrer Vereine, bis 22. 9. 87 theol., s. 1900 Unitasverband. Prinzipien: Virtus, scientia, amicitia; Farben: blau-weiß-gold; jährl. Generalversammlung, meist in der Pfingstwoche; vertr. in: **Berlin, Bonn** („Unitas-Salia", „Unitas-Sigfridia"), **Breslau** („Guestphalia-Unitas"), **Freiburg, Göttingen, Heidelberg** (susp.), **Kiel** (susp.), **Marburg** (susp.), **München** („Unitas-Guelfia", „Unitas-Schyria"), **Münster** („Unitas-Frisia", „Unitas-Sugambria", „Unitas-Winfridia", „Unitas-Burgundia", „Unitas-Ruhrania"), **Straßburg** (susp.), **Tübingen** (susp.), **Würzburg** u. **Freiburg** i. d. Schweiz („Unitas-Markomannia") u. an d. **Techn. Hochsch. Aachen** (Unitas, gest. 8. 5. 11; susp., blau-weiß-gold) u. a. d. **Tierärztl. Hochsch. Hannover** (gest. 2. 5. 1913; blau-weiß-gold), sowie durch Kränzchen in **Greifswald** (susp.) u. **Cöln** Handelshochsch., gest. 28. 10. 13). Wahlspr.: In necessariis unitas, in dubiis libertas, in omnibus caritas. Bestand 1916: 320 Aktive, 465 Inaktive, 1610 Alte Herren; Kriegsteilnehmer: 600 Stud., 340 Alte Herren, gefallen insgesamt 70 (bis I. 16). Vorort Pfingsten 15/16: U.-Burgundia-Münster.

4. „Kartell katholischer süddeutscher Studentenvereine" (SKV.), gest. 1903; Prinzipien: Fides, scientia, amicitia; jährl. Kartellkonvent am Sitze des Vororts; vertreten in: **Freiburg** (Germania, susp.), **Heidelberg** (Ripuaria, susp.), **München** (Alemannia, susp., Karolingia, susp.), **Straßburg** (Rheno-Frankonia, susp.), **Würzburg** (Normannia, susp.). Wahlspr.: Unitis viribus. Bestand 1. 12. 13: 161 Aktive, 229 Inaktive, 1488 Alte Herren; Kriegsteilnehmer (SS. 1916): über 500; gefallen 43. Vorort b. a. W.: Normannia-W.

Digitized by Google

5. „Verband der kathol. Studentenvereine zur Pflege der Wissenschaft“, gest. 1892; Zweck: gegenseit. Anregung zu wissenschaftl. Tätigkeit, Pflege v.Freundschaft u. Frohs.nn, Treue gegen Kirche u. Staat; Verwerfung d. Trinkzwanges u. Fuchstums. Vertreten in: **Bonn** (Renaissance), **München** (Ak.Görres-V.), **Innsbruck** (Leo-V.), **Wien** (Eichendorff), **Zürich** (Renaissance); FVh. m. d. Ak. Görresbund-Brünn. Wahlspr.: Fides lux scientiae. Vorsitz Ende WS. 14/15 bis 15/16:

6. „Cartell Kath. Verbindungen“ (CKV.), gest. SS. 1902; vertreten an den **Landwirtsch. Hochsch. Berlin** (Germania), **Bonn-Poppelsdorf** (Ascania) u. **Hohenheim** (Carolingia, gest. 12. 1. 1911; h.blau-goldrot, blaue M.). Vorort.

7. Freundschaftsverhältnis der katholischen neustudentischen Verbindungen „Hochland“. Prinzipien: Religion, Abstinenz, sozialstudentische Selbsterziehung in Wissen, Denken u. Praxis, staatsbürgerl. Erziehung, Körperpflege; vertreten in **Breslau, Freiburg, München, Münster.** Bestand SS. 16: 74 Aktive, 8 Inaktive, 33 Alte Herren; Kriegsteilnehmer: 54 Stud., 5 Alte Herren, gefallen: 11 Stud.

f) Evangelisch-lutherisch.

„Leuchtenburg-Verband“, gest. 27. 7. 1909; Bundeskonvent alle Jahre Pfingsten auf der Leuchtenburg bei Kahla i. Th.; vertreten durch ev.-luth. Stud.-Vereine Philadelphia in **Erlangen** (susp.), **Göttingen** (susp.), **Leipzig, Rostock** (susp.) und durch eine Inaktiven-Vg. in **Breslau** (susp.). Wahlspr.: *Ἡ φιλαδελφία μενέτω.* Bestand SS. 16: 3 Aktive, 5 Inaktive, 342 Alte Herren. Kriegsteilnehmer: 46 Stud., 23 Alte Herren, gefallen: 14 Stud., 10 Alte Herren. Vorsitz auf Kriegsdauer: Leipzig.

III. Ohne prinzipielle Stellung zur Satisfaktionsfrage.

g) Nichtfarbentragend, politisch.

Vereine Deutscher Studenten (VDSt.): **„Kyffhäuser-Verband“**, gest. 8. 8. 81 als Rotenburger Kartell; deutschnat.-antisem.; Mitgl. können nur an den Hochschulen des Deutschen Reichs immatrikulierte, christliche Studenten deutscher Nationalität werden; Zweck: Förderung des Verständnisses für nationale u. sozialo Fragen u. Aufgaben unter den Mitgliedern u. Klärung u. Kräftigung des nationalen Bewußtseins in der gesamten deutschen Studentensch.; teilw. schwere e.W.; jährl. Verbandstagung Anf. August zu Kelbra am Kyffhäuser; vertreten durch VDSt. in: **Berlin, Bonn, Breslau, Erlangen, Frankfurt** (susp.), **Freiburg, Gießen, Göttingen, Greifswald, Halle, Heidelberg, Jena, Kiel, Königsberg, Leipzig, Marburg, München, Münster, Rostock, Straßburg, Tübingen,** auf den Techn. Hochschulen zu **Braunschweig** [gest. 13. 2. 98, susp.], **Charlottenburg, Danzig** [gest. 12. 10. 04, vertagt], **Darmstadt** gest. [6. 7. 97], **Dresden** I. [gest. 13. 6. 95], **Hannover** I. [gest. 5. 12. 95], an den Tierärztl. Hochsch. **Dresden** II. [gest. SS. 09] u. **Hannover** II. [gest. 15. 10. 81 als Unitas, s. 22. 7. 1903 VDSt.] und a. d. Berg-

Digitized by Google

akademie **Clausthal** (gest. 1. 5. 1903, im KV. s. Pfingsten 08, vertagt WS. 14/15); offiz. FVh. m. d. österreich. „Waidhofner Verband" (cf. O. II. a.); VVh. m. d. VDSt.-Graz. Farben: schwarzweiß-rot, n. g.; Wahlspr.: Mit Gott für Kaiser und Reich (s. 86). Chargen: X, XX, XXX. Bestand insgesamt 5500 Stud. u. Alte Herren; Kriegsteilnehmer ca. 3000, gefallen 430 (bis SS. 16). Vorort auf Kriegsdauer: VDSt.-Berlin.

h) Nichtfarbentragend, mit wissenschaftlichem oder Fach-Prinzip.

Die mit * bezeichneten Verbände u. d. Ak. Jur. V.-München (s. 1914) bilden den **„Deutschen Wissenschafter Verband"** (DWV., gest. 14. 6. 1910 in Cassel), in dessen Ausschuß jeder Verband durch 2 Alte Herren u. 1 Aktiven vertr. ist. Bestand WS. 14/15: 76 Vereine mit ca. 5000 stud. Mitgl. und über 12000 Alten Herren. Geschäftsstelle: Elberfeld, Oststr. 15; an einzelnen Univ. **(Berlin, Breslau, Gießen, Heidelberg, Kiel, Leipzig, Straßburg)** bilden die zugehörigen Korporationen Ortsgruppen („WV".).

***1. „Eisenacher Kartell" akademisch-theologischer Vereine**, gest. SS. 74 als KV. ak.-theol. Vereine, s. SS. 98 Eisenacher Kartell; evangel., unabhängig von jeder kirchenpolitischen Partei oder wissenschaftl. Richtung; alle 2 Jahre Pfingsten zu Eisenach Kartelltag; vertreten durch ak.-theol. V. in **Berlin**; **Bonn** (Ev.-theol. V.); **Breslau** (Wissenschaftl.-theol. V.); **Erlangen** (susp.); **Gießen**; **Göttingen** (Ak.-theol. Vb. Thuringia); ***Greifswald**; **Halle** (Ak.-theol. V. Vartburgia); ***Heidelberg**; ***Jena**; **Königsberg**; ***Leipzig** (Ak.-theol. V. Vitemberga); **Marburg** (Wissenschaftl.-theol. V.); ***Straßburg** (Ak.-theol. V. Collegium); ***Tübingen** (Ak.-theol. V. Wartburg). Bestand Anf. 1915: ca. 200 Aktive, 200 Inaktive, 2000 Alte Herren. Vorort SS. 15/16: Greifswald. — (Die mit * bezeichneten Vereine haben suspendiert.)

***2. „Leipziger Verband" Theologischer Studentenvereine auf deutschen Hochschulen**; gest. SS. 91; evangelisch; alle 2 Jahre Verbandstag gelegentlich des Stiftungsfestes des Vororts; durch Theol. Stud.-V. vertreten in: **Berlin**; **Bonn**; **Breslau** (Neuer ev.-theol. Stud.-V.); **Erlangen**; **Göttingen** (Concordia, susp.); **Greifswald** (Theol. Gesellschaft); **Halle** (Theol. V.); **Leipzig**; **Marburg** (susp.); **Rostock**; **Tübingen** (Ev.-theol. Stud.-V. Wittenberg). Bestand WS. 13/14: 2600 Stud. u. Alte Herren. Vorsitz für Kriegsdauer: Bonn.

***3. „Naumburger Kartell-Verband Philologisch-historischer Vereine an deutschen Hochschulen"**, gest. SS. 84 als KV. klass.-phil. Vereine a. d. Hochsch., s. SS. 08 Naumb. KV.; s. SS. 13 phil.-hist.; Kartelltag in der Pfingstwoche zu Naumburg a. S; vertreten in: **Berlin** (Ak. Phil. V.); **Bonn** (Klass.-Phil. V.); **Breslau** (Phil. V.); **Freiburg** (Phil.-Histor. V.); **Gießen** (Phil.-Histor. Vb.); **Göttingen** (Klass.-phil. V.); **Greifswald** (Klass.-Phil. V.); **Halle** (Palatia); **Heidelberg** (Phil. V.); **Jena** (Phil.-Hist. Vb. Hermunduria, susp.); **Kiel** (Philol. V., susp.); **Leipzig** (Klass.-Phil. V.); **Marburg** (Phil.-Hist. V.); **München** (Hist.-Phil. V.); **Straßburg** (Klass.-phil. V., susp.).

***4. „Weimarer Cartellverband** (WCV.) **philologischer Verbindungen an deutschen Hochschulen"** gest. 29. 7. 79, s. 15. 1. 90 nur korporative

Digitized by Google

Vereine, s. 1901 Weimarer CV.; u. S.; alle 2 Jahre Tagung zu **Weimar** in der Woche nach Pfingsten (1912); vertreten in: **Berlin** (Neuphil. Vb. Brandenburgia), **Bonn** (Neuphil. Vb. Nassovia), **Breslau** (Neuphil. Vb.), **Frankfurt** (Phil. Vb. Chattia), **Freiburg** (susp.), **Göttingen** (Neuphil. Vb. Normannia), **Greifswald** (Neuphil. Vb., susp.), **Halle** (Phil. Vb. „Frankonia", susp.), **Jena** (susp.), **Leipzig** (Neuphil. Vb.), **Marburg** (Ak.-Philolog. V.), **München** (Ak.-Neuphil. V., susp.), **Münster** (Phil. Vb. „Guestphalia"), **Straßburg** (susp.). Bestand 1915/16: 570 Stud., 1230 Alte Herren. Kriegsteilnehmer 480 Stud., 475 Alte Herren, gefallen 70 Stud., 74 Alte Herren. Vorort 1. VII. 14/15 u. weiter: Marburg.

***5. „Leuchtenburgbund historischer Vereine an deutschen Hochschulen"**, gest. 1887, erneuert 1. 6. 90, s. 1. 8. 1911 Leuchtenburgbund; Verbandstage alle 2 Jahre Pfingsten auf d. Leuchtenburg b. Kahla; vertreten durch Ak.-Hist. V. in: **Berlin, Bonn** (susp.); **Breslau**; **Göttingen** (susp.); **Halle** (susp.); **Kiel** (Ak. V. f. Geschichte u. Erdkunde, susp.); **Königsberg** (Hist.-geogr. V.); **Leipzig** (Roter Löwe). Bestand 1. I. 16: 875 Stud. u. Alte Herren; Kriegsteilnehmer 68 Stud., 142 Alte Herren; gefallen: 13 Stud. u. 24 Alte Herren. Vorsitz Pfingsten 14/15 u. bis zum Kriegsende: Königsberg

***6. „Arnstädter Verband Mathematischer und Naturwissenschaftlicher Vereine an deutschen Hochschulen"**, gest. SS. 68, s. Pfingsten 09 Arnst. Verb.; jährl. zu Pfingsten Tagung in Arnstadt; vertreten in: ***Berlin** Math. V. u. Ak. V. f. Astronomie u. Physik): ***Bonn** (Math.-Naturw. V.); **Breslau** (Math. V.); ***Frankfurt** (Math.-Nat. Vb. Gothia); **Freiburg** (Math.-Naturw. V.); *** Gießen** (Math.-Naturw. Vb.); ***Göttingen** (Math. V.); **Greifswald** (Math.-Naturw. V.); ***Halle** (Math.-Naturw. Vb. Markomannia); **Heidelberg** (Math.-Nat. V.); **Jena** (Ak.-Math. V.); **Kiel** (Math.-Naturw. V.); **Leipzig** (Math. V.); **Marburg** (Math.-Physikal. V., susp.); **Straßburg** (Math.-Naturw. Vb. Normannia, susp.); sowie a. d. Techn. Hochsch. **Braunschweig** (AWV. Makaria, gest. 25. 4. 90; im Verb. s. SS. 90; violett-weiß-grün, violette Samt-M.); ***Dresden** (WVb. Makaria, gest. 11. 5. 1903; im Verb. s. SS. 05; grün-weiß orange, grüne M.); **Stuttgart** (AWV. Makaria, gest. 28. 10. 75; im Verb. s. 80; schwarz-rot-blau, Bz.). Bestand Aug. 1914: 230 Aktive, 280 Inaktive, 2300 Alte Herren; Kriegsteilnehmer: ca. 500 Stud. Ständiger Vorort: Math. V. Berlin. (Die mit * bezeichneten Vereine haben noch aktiven Betrieb.)

8. Cartell der Akademisch-Literarischen Vereine an deutschen Hochschulen, gest. 18. 12. 1907; u. S.; vertreten durch ALV. in **Berlin, Bonn, Breslau, Halle** (Shakespeareana), **München** (susp.).

9. „Verband Literarischer Vereinigungen an deutschen Hochschulen", (VLV.) gest. 7. 3. 1912 in Weimar durch Vereinigung d. „Cartells d. ak. literar. Vereine" (gest. 18. 12. 1907) (cf. III. h. 8) u. d. „Ak. Literar. Bundes" [gest. 24. 4. 1907; vertreten in **Berlin** (ALB.) und **Greifswald** (ALB.)] korporativ; völlige Freistellung in Satisf. u. Couleurfragen; Vertreterversammlung alljährl. Pfingsten in Weimar.

10. „Verband Akademisch-Landwirtschaftlicher Vereine an deutschen Hochschulen", gest. 5. 3. 82; u. S., bei offiz. Anlässen Schleife oder Band; vertreten in: **Bonn** (Agronomia), **Breslau** (Agronomia, susp.); **Göt-**

Digitized by Google

tingen (Agronomia); **Halle** (ALV.); **Jena** (Agraria, susp.); **Leipzig** (Agronomia); **München**, Techn. Hochschule (Agraria) u. a. d. Landwirtsch. Hochschulen **Berlin** (Agraria) u. **Hohenheim** (Agronomia, gest. 19. 6. 1911; blau-weiß-grün). Die Delegierten-Convente finden alle SS. statt gelegentl. der Wanderausstellung der „Deutschen Landwirtschafts-Gesellschaft". Bestand: ca. 160 Aktive, 190 Inaktive, 2200 Alte Herren. Vorort bis SS. 18: Leipzig.

11. **„Deutsch-akadem. Gabelsberger-Bund"**, gest. 15.7.1900, vertreten durch Ak. Stenogr.-V. Gabelsberger in: **Berlin** (Gothia), **Gießen, Göttingen, Halle, Jena, Leipzig** (Ghibellina u. AWV. Gabelsberger), **München** (susp.), **Tübingen, Wien** und auf der Techn. Hochsch. **Darmstadt.** Zum Teil nicht korp. Die korporativen Vereine zu Berlin, Leipzig, München u. Wien bilden ein engeres Kartell.

12. **„Akademischer Stenographenbund** (AStB.) **nach Stolze-Schrey"**, gest. 1907; vertreten durch Ak. Stenogr.-V. Stolze-Schrey in: **Berlin, Göttingen, Halle** (susp.), **Marburg, Straßburg** (susp.) und an den Techn. Hochschulen **Hannover** (gest. 2. 6. 05) u. **Stuttgart** (gest. 17. 6. 04); zum Teil nicht korporativ.

13. **„Rothenburger Verband Akademischer Architektenvereine deutscher Sprache"**, gest. 12. 3. 96. Verbandstag alle 2 Jahre zu Rothenburg o. T. Der Verband, welcher künstlerische Ziele verfolgt und mit student. Angelegenheiten sich nicht befaßt, ist durch „AAV." vertreten an d. Techn. Hochsch. **Aachen** (gest. 1873, h. blau-rosa- h. blau, Bz.; u. S., e. W.), **Berlin-Charlottenburg, Darmstadt** (gest. SS. 97), **Dresden** (gest. 21. 2. 1876, schwarzer Bz.), **Karlsruhe** (Vitruvia, gest. 15. 11. 35, blau-weiß-gold; u. S.), **Stuttgart** (AAV. Vitruvia, gest. 11. 2. 69, schwarz-rot-schwarz, rote M.), u. a. d. Akademie der Bildenden Künste in **Dresden** (Ak. Arch.-Club Akanthus, gest. 31. 3. 64, rot-blau-weiß). Vorsitz 15. 2. 15/16:

14. **„Akademischer Ingenieur-Verband"** der Ak. Ing.-Vereine, gest. 7. 1. 99; alle 2 Jahre Verbandstag beim vorsitzenden Verein; vertreten an d. Techn. Hochsch. **Breslau** (Eisenhütte); **Charlottenburg** (Ak. V. Kette u. Ak. Ing.-V.), **Dresden** (Ak. Masch.-Ing.-V., gest. 8. 12. 74, grau m. Silber-P.), **Karlsruhe** (Ak. Ing.-V. Makaria, gest. 4. 5. 86, schwarz-rot-blau), **München** (Ak. Masch.-Ing.-V. u. Ak. Elektro-Ing.-V.) Vorsitz 15. 11. 13—15 u. weiter: Kette-Charlottenb.

IV. Nichtkorporative Vereine, Ortsgruppen bezw. Zweigvereine größerer Verbände etc.

1. **„Deutsche Christliche Studenten-Vereinigung"** (DCSV.), gest. 6. 8. 1897 zu Groß-Almerode; interkorporativer Bund von Stud. verschiedener Fachrichtung, die während ihrer Hochschulzeit mit d. Christentum praktischen Ernst machen wollen; Ziel: Vertiefung christl. Lebens u. Anregung christl. Werkes unter der Studentenschaft; alljährlich Anfang August in Wernigerode a. H. National-Konferenz, alle 2 Jahre internationale Konferenz; Glied des 13. 8. 95 zu Wadstena in Schweden gegr. Christl. Stud.-Weltbundes, der in allen evangel. Ländern der Erde nationale Verbände hat; vertreten durch „Kreise" in Berlin, Bonn, Breslau, Erlangen, Frank-

Digitized by Google

furt, Freiburg, Gießen, Göttingen, Greifswald, Halle, Heidelberg, Jena, Kiel, Königsberg, Leipzig, Marburg, München, Münster, Rostock, Straßburg (vertagt), Tübingen, auf d. Techn. Hochsch. Charlottenburg, Danzig (vertagt), Darmstadt, Dresden, Hannover, Karlsruhe, München, Stuttgart, an d. Landw. Hochsch. Berlin u. Hohenheim (vertagt), SS. 13, sowie am theol. Seminar d. Brüdergemeinde in Gnadenfeld (vertagt). Geschäftsstelle: Berlin C 2, Kl. Museumstr. 5b. Bestand SS. 16: 3000 stud. Mitgl., ca. 1200 Altfreunde. Kriegsteilnehmer 2500 Stud., gefallen ca. 250.

2. „Ausschuß d. Ak. Missionsvereine an deutschen Hochschulen", gest. SS. 1909. Zweck: Weckung des Interesses f. d. evangel. Mission i. d. Studentensch., Erhaltung u. Erweiterung d. Beziehungen d. AMV. zu ähnlichen Vereinigungen (z. B. Deutsch-ev. Laien-Missions-Bund); alle 2 Jahre am Schluß d. WS. in Hamburg Allg. Stud. Missionskonferenz (1916); vertreten in Berlin, Breslau, Erlangen, Göttingen, Greifswald, Halle, Kiel, Königsberg, Leipzig, Marburg, Straßburg, Tübingen.

3. „Deutsch-akademischer Wartburgbund", gest. 3. 8. 1912 a. d. Wartburg als student. Vertretung des 5. 10. 86 gest. Evangelischen Bundes zur Wahrung der deutsch-protestantischen Interessen. Zweck: Pflege deutscher Gesinnung auf d. religiösen Grundlagen d. Reformation unter d. deutschen Stud. Ortsgruppen in Bonn, Gießen, Göttingen, Greifswald, Halle, Königsberg, Marburg, Straßburg, Tübingen.

4. „Ak. Bonifatius-Einigung", gegr. 16. 6. 71 (student. Zweig des 1849 gest. Bonifatius-V.); katholisch; Zweck: moralische und materielle Förderung und Unterstützung katholischer Schulen in der Diaspora, Förderung des Sinnes für Mission und des religiösen Zusammenschlusses der gesamten katholischen Studentenschaft; vertreten durch Ak. Bonifatius-Vereine in Berlin, Bonn, Breslau (Konvikt u. Korporationen), Freiburg i. Br., Jena, Marburg (I., II. u. III.), München (Georgianum u. Korporationen), Münster, Straßburg, Freiburg (Schweiz), an d. Akademie zu Braunsberg, an den Priesterseminaren zu Bamberg (gest. 1851), Cöln (gest. 29. 12. 13), Dillingen (Febr. 73), Eichstätt (1871), Freising (II. 73), Fulda (1869), Hildesheim, Mainz, Osnabrück, Paderborn (a. d. Fak. [gest. 67] u. am Seminar), Passau (1912), Pelplin (1913), Regensburg (1871), Rottenburg, Speyer (WS. 13/14), Trier (WS. 49/50), in Oesterr. a. d. Univ. Innsbruck (Collegium Germanicum, früher in Rom), u. den Seminaren zu Brixen, Leitmeritz, Linz, Olmütz, Prag (Wend. Seminar, susp.), St. Pölten (1858), u. am Collegium Germanicum zu Rom (susp.). Bestand März 1916: 2048 ordentl. (stud.) Mitgl., 3693 Ehren- und außerordentliche Mitgl. Kriegsteilnehmer (SS. 16): 1358 insgesamt, gefallen: ca. 60. Sekretariat: Paderborn, Giersstr. 29. Vorort: Paderborn (Leoninum). (Außerhalb der Einigung besteht d. Ak. Bonifatius-Verein zu Innsbruck (Canisianum).

5. „Bund Jüdischer Akademiker" (BJA.), gest. 24. 7. 1906. Zweck: Zusammenschluß der gesetzestreuen jüd. Akademiker; MV.; Abz.:

Digitized by Google

Bz., schwarzes Band m. silb. P.; vertreten durch „Vereinigungen Jüd. Akademiker" (VJA.) in *Berlin, *Breslau, *Frankfurt, Heidelberg, Marburg (susp.), München (korporativ), Straßburg (susp.), Würzburg. Bundestag alle 2 Jahre, Ort u. Zeit werden jedesmal bestimmt. Sitz des Bundes-Präsidiums: Berlin N 24, Oranienburgerstr. 39 I. Wahlspr.: Tora im derech erez. Bestand 15.8.16: 218 stud. Mitgl., 148 Alte Herren; Kriegsteilnehmer: 96 Stud., 83 Alte Herren; gefallen 10. (Die mit * bez. Vereine haben aktiven Betrieb.)

6. „Katholischer Akadem. Abstinenten-Verband", gest. 1907 a. d. Katholikentage zu Würzburg; 13. 8. 12 Verschmelzung d. deutschen u. österr. Landesgruppen zu einem Verbande; Zweck: Abstinenz als apostolisches, caritatives u. soziales Werk, als Mittel zum Zweck nicht als Selbstzweck; Verbandsabzeichen: Gold. Kreuz auf blauem Grunde. Jährl. Generalversammlung im Anschluß a. d. Generalvers. d. Katholiken Deutschlands, vertreten durch Ortsgr. in **Breslau, Freiburg, Münster, Straßburg, Innsbruck**, an d. Akademie zu Braunsberg, sowie an den Priesterseminaren zu Hünfeld, Mainz, Paderborn, Brixen. Bestand WS. 15/16: 396 Aktive, 35 Inaktive, 85 Alte Herren; Kriegsteilnehmer insgesamt 386, gefallen 7. Vorsitz b. a. W.: Paderborn.

8. „Verein für das Deutschtum im Auslande", gest. 26. 6. 81; Zweck: Gründung u. Erhaltung deutscher Schulen, namentlich in gefährdeten Gebieten; ak. Ortsgr. in Berlin, Breslau, Freiburg, Halle, Heidelberg, Kiel, Leipzig (susp.), München u. a. d. Techn. Hochsch. Darmstadt und Stuttgart; korporativ angeschlossen ist die Deutsche Burschenschaft. Adr.: Berlin W 62, Kurfürstenstr. 105.

9. „Kartell Akadem. Ruder-Vereine", (KARV.), gest. Sept. 1909; vertreten durch nicht korp. Vereine, die dem Deutschen Ruderverbande angehören, in **Berlin** (AR.-Gesellschaft), **Kiel** (ARV.), **Würzburg** (AR.-Club). Vertreterversamml. bei Gelegenh. u. am Orte des Deutschen Rudertages.

10. „Akademischer Sportbund" (ASB.) gest. 10. 7. 1909 zu Leipzig gelegentl. des I. ak. Olympia; Ziel: Sammlung aller ak. Sportler behufs Verbreitung v. Leibesübungen unter den stud. u. alten Akademikern u. Pflege gesundheitfördernder Studentensitten; der ASB. veranstaltet die ak. Sportmeisterschaften von Deutschland (Athletik, Fußball, Hockey, Schwimmen, Lawn-Tennis, Sportfechten, Skilaufen); vertreten in **Berlin** (Ak. Abt. d. Berl. Fußballklubs Preußen; Ak. Abt. d. Berl. Sportklubs; Hochschul-Sport-Vg.; Ak. Sportklub d. Univ.; Akt. Tennisklub; Ak. Abt. d. Berl. Tennisklub Borussia; Ak. Sportklub d. Univ.; Ak. Tennisklub; Stud.-Abt. d. Berl. Ruderklub; Ak. Abt. d. Schwimmklub Poseidon; Ak. Abt. d. Th. u. FC. Britannia); **Bonn** (Ak. Abt. d. Bonner Fußball-V.); **Breslau** (Ak. Abt. d. Sportklub Schlesien); **Freiburg** (Ak. Abt. d. Freib. Hockey-Club); **Gießen** (Ak. Abt. d. Gieß. Sport-V.); **Göttingen** (Ak. Sport-Club); **Greifswald** (Ak. Segler-V.); **Halle** (Ak. Sport-Vg.; Ak. Ruder-Abt. d. Hall. Ruderklub); **Jena** (Ak. Abt. d. V. f. Bewegungsspiele); **Kiel** (Ak. Abt. d. Fußball-V. Holstein; Ak.

Digitized by Google

Segler-V.); **Königsberg** (Ak. Sport-Club); **Leipzig** (Ak. Abt. d. V. f. Bewegungsspiele; Ak. Sportklub; Ak. Abt. d. Leipz. Ruder-V.); **Marburg** (Ak. Abt. d. V. f. Bewegungsspiele; Sportabt. d. ak. Turnabends); **München** (Ak. Sportklub; Stud.-Abt. d. Turn-V.); **Münster** (Ak. Sportklub; Ak. Abt. d. FC. Preußen); **Straßburg** (Ak. Sportklub); **Tübingen** (Ak. Abt. d. Spiel-Vg.); **Graz** (Ak. Sport-V.); **Prag** (Ak. Abt. d. FK. Deutsche Sportbrüder); **Wien** (Ak. Sport-V.; Ak. Skiklub); **Lausanne** (Deutsch-ak. Alpen-V.); a. d. **Techn. Hochsch. Charlottenburg** (Ak. Abt. d. Charlottenb. Sportklubs; Ak. Sportklub); **Braunschweig** (Ak. Sportabt. d. FC. Eintracht; **Danzig** (Ak. Sportklub); **Dresden** (Ak. Sekt. d. D. u. Oe. Alpen-V.; Ak. Sport-V.; Ak. Sekt. im Dresdner Ruder-V.; Ak. Sekt. d. Dresdner Fechtklubs); **Hannover** (Ak. Sport-V.; Ak. Abt. d. Hann. Sport-V.; Ak. Abt. d. deutsch-ital. Fechtklubs); **Karlsruhe** (Ak. Abt. d. Karlsr. Fußball-V.; Ak. Hockey-Club; Ak. Ruder-Club); **Stuttgart** (Ak. Ski-Club); a. d. **Bergak. Freiberg i. Sa.** (Ak. Sportklub); a. d. **Landw. Hochsch. Hohenheim** (Ak. Schneeschuh-V.); u. a. d. **Handelshochsch. Berlin** (Ak. Sport-V.) u. **Cöln** (Ak. Sportklub u. Ak. V. f. Bewegungsspiele). Jährl. Bundesversamml., gelegentl. d. Ak. Olympia. Bundesadresse: Berlin-Wilmersdorf, Landhausstr. 54.

11. **„Akademischer Bismarckbund"**, gest. 18. 1. 1907, interkonfess. u. interkorporative Vg. auf deutschnat. Grundlage. Zweck: Aufklärung über das Wesen d. Ultramontanismus als eines Feindes nationalen u. kulturellen Fortschritts; jährl. Bundestage Anfang August in einer Univ.-Stadt im Zentrum des Reichs. Ak. Ortsgr. in Berlin, Freiburg, Gießen, Halle, Heidelberg, Jena, Leipzig, Marburg u. a. d. Techn. Hochsch. Darmstadt, Dresden (gest. Ende WS. 06/07), Karlsruhe.

12. **„Deutscher Akademischer Freibund"**, gest. 10. 7. 1907; freie Vg. v. Akademikern z. Verbreitung liberaler Gesinnung u. Erziehung zu selbständ. polit. Urteil; nicht ausschließlich studentisch. Die ak. Ortsgr. in Berlin, Bonn, Breslau, Freiburg, Göttingen, Kiel, Leipzig, Marburg, München, Münster haben alle suspendiert. Jährlicher Bundestag Ostern an wechselndem Orte.

13. **„Verband deutscher Klinikerschaften"**, gest. 6. 1. 1908 behufs gemeins. Vertretung gemeinsamer Interessen; vertreten in Berlin, Bonn, Breslau, Erlangen, Freiburg, Gießen, Göttingen, Greifswald, Halle, Heidelberg, Jena, Kiel, Königsberg, Leipzig, Marburg, München, Straßburg, Tübingen, Würzburg. Jährl. Vertretertag Ende des SS. in Leipzig. Ständiger Vorort: Leipzig.

14. **„Deutscher Zahnärztlicher Studentenverband"** (DZStV.), gest. 17. 12. 1913 in Berlin als Interessenvertretung; durch Vereinigungen d. Stud. d. Zahnheilk. vertreten in Berlin, Bonn, Breslau, Erlangen, Freiburg, Greifswald, Halle, Heidelberg, Kiel, Königsberg, Leipzig, Marburg, München, Münster, Rostock, Straßburg, Tübingen, Würzburg.

15. **„Verband der Akadem. Arbeiterunterrichtskurse Deutschlands"**, gegr. Frühj. 1909. Zweck: Verbreitung d. Gedankens d. Arbeiter-

Digitized by Google

unterrichts, Sammlung von Material u. Erfahrung über denselben, Hilfeleistung b. Begründung solcher Organisationen, Austausch v. Lehrkräften; ohne polit. u. relig. Tendenz. Alljährl. mindestens eine Verbandskonferenz an jedesmal zu wählendem Orte. Es bestehen z. Zt. 29 Organisationen — z. T. als Abteilungen Freier Studentenschaften (cf. V. 1.) — in Berlin, Bonn, Breslau, Freiburg, Gießen, Göttingen, Greifswald, Halle, Heidelberg, Jena, Kiel, Königsberg, Leipzig, Marburg, München, Münster, Rostock, Tübingen u. an d. Techn. Hochsch. zu Charlottenburg, Danzig, Darmstadt, Dresden, Hannover, Karlsruhe. Außerdem Ferien- u. Heimatkurse. Zentralstelle: München, Frauenpl. 6.

16. „Bund der Vereinigungen siebenbürgisch-sächsischer Hochschüler an den Hochschulen des Deutschen Reichs und Oesterreichs", gest. 20. 8. 94. Jährl. Tagung an einem sächs. Orte Siebenbürgens im August (1913 in Bistriz). Zweck: Selbsterziehung u. Selbstausbildung der sächs. Jugend in sächsisch-völkischem Sinne durch Pflege der einheim. Literatur u. Wissensch. u. Bekanntmachung mit den wirtschaftl. u. polit. Verhältnissen des deutschen Volks; durch Vereinigungen vertreten in Berlin, Halle, Jena, Leipzig, Marburg, Wien, Ofen-Pest, Klausenburg, Preßburg.

17. „Studentischer Luftflottenverein", gest. 8.7.1913; Zweck: Werben f. d. Gedanken d. Notwendigkeit einer starken deutschen Luftflotte. Ortsgruppen in Berlin, Frankfurt, Freiburg, Gießen, Greifswald (susp.), Kiel, Leipzig, Marburg, München, Rostock, Straßburg u. a. d. Techn. Hochsch. Hannover.

18. „Verband der internationalen Studenten-Vereine an deutschen Hochschulen Corda Fratres", gest. 1. 8. 1912 in Göttingen. Zweck: Förderung freundschaftl. Beziehungen zw. Stud. aller Nationen; Verstärkung d. allg. Interesses an internat. Kulturproblemen u. d. gegenseit. Verständnisses der verschiedenen Nationalkulturen; verteten durch IStV. in Berlin, Bonn, Freiburg, Göttingen, Heidelberg, Kiel, Leipzig, Marburg, München, Würzburg; jährl. Pfingsten Kongreß. Der Verband d. IStV. ist 1912 der Fédération Internationale des Etudiants „Corda Fratres" angeschlossen als deutsche Gruppe. Der Verband hat sich aufgelöst, da die Vereine eingegangen sind.

19. „Verband Akademisch-sozialer Vereine", gest. Herbst 1912; Zweck: Vertiefung d. student. Interesses f. soz. Fragen u. Anregung zu prakt. Sozialarbeit durch regelmäß. Veranstaltg. v. Vorträgen u. Besichtigungen. Der Verband steht auf der Grundlage nationaler Gesinnung u. d. Förderung sozialen Friedens u. ist interkorporativ, interkonfessionell und parteilos; vertreten durch Ak.-soz. Vereine in Berlin, Halle, Leipzig (susp). Ständiger Vorort: Berlin.

20. „Deutscher Vortruppbund", gest. XI. 1912. Zweck: Lebensreformbestrebungen, Vorbereitung d. Schaffung eines deutschen Kulturparlaments. Stud. Ortsgruppen in Berlin, Greifswald, Marburg. Geschäftsstelle: Leipzig, Seeburgstr. 100.

21. „Akademisches Comité für Schulreform" (ACS.), gest. 1913;

Digitized by Google

Ziel: grundlegende Umgestaltg. d. Jugendbildungswesens durch Arbeit an d. Einrichtung eines Archivs f. Jugendkultur durch Sammlung v. Beiträgen z. wissenschaftl. Fundierung d. Begriffs, d. Aufgabe u. d. Technik d. Jugendkultur unter d. Studentenschaft durch Broschürenfolgen, Einrichtg. u. Unterstützg. v. Unternehmungen, die der Schülerschaft wenigstens fragmentarische, neben d. Schule u. d. üblichen Lebensweise herlaufende Mittel z. Jugendkultur geben sollen durch Schaffung v. „Sprechsälen" f. Mittelschüler; vertreten durch Stud.-pädagog. Vereinigungen in Berlin, Freiburg, Heidelberg, Jena, München, Graz, Prag, Wien, a. d. Techn. Hochsch. Darmstadt u. Stuttgart u. a. d. Mont. Hochsch. Leoben; jährl. „Stud.-pädagog. Tagungen".

V. Freideutsche Vereinigungen.

Die „Freideutsche Jugend" (gegr. März 1914) ist eine Gemeinschaft von Jugendbünden, deren gemeinsame Grundlage darin besteht, von der Jugend geschaffen und getragen zu sein, und deren gemeinsames Ziel ist, die Vermittlung der von den Älteren erworbenen und überlieferten Werte zu ergänzen, und eine Entwicklung der eigenen Kräfte unter eigener Verantwortlichkeit mit innerer Wahrhaftigkeit anzustreben; jede Parteinahme in wirtschaftl., konfess. u. polit. Beziehung lehnt sie ab; die den einzelnen Verbänden eigentüml. Wege u. Ziele werden durch den Zusammenschluß nicht berührt; in dem den Jugendbünden eigentümlichen Streben nach Selbsterziehung sucht sich die Freideutsche Jugend durch Veranstaltung v. Vertretertagen u. gemeins. Arbeit u. Feier zu erhalten u. zu bestärken. Ihr gehören von stud. Organisationen an: die Deutsche Ak. Freischar, d. Deutsche Bund abstinenter Stud., die Ak. Vereinigung Marburg: ferner von nichtakadem. Organisationen: d. Bund deutscher Wanderer, d. Jung-Wandervogel, d. Österr. Wandervogel, d. Schweiz. Wandervogel, d. Bund abst. Schüler Germania. Geschäftsstelle: München, Giselastr. 31.

1. **„Deutsche Akademische Freischar"** (DAF.), gest. 2.4.1908, entstanden aus der neudeutschen Wanderbewegung; Erziehungsgemeinschaft männl. u. weibl. Akademiker z. Heranbildung sittl. Folgerichtigkeit auf Grund eigener Urteils- u. Willensbildung, geistiger Selbständigkeit u. körperl. Straffheit; politisch u. konfessionell neutral; Reform des Studententums im Gegensatz zu den bisherigen Korporationen und Verbänden; Bekämpfung von Duell, Bestimmungsmensur und Kneipcomment; jährlicher Bundestag an wechselndem Orte; vertreten durch Freischaren in Berlin (I. u. II.), Freiburg, Göttingen, Heidelberg, Jena (II.), Kiel und München (Kriegsfreischar an Stelle von I. II. III. u. Freiland), durch Gründungsgruppen in Bonn, Gießen, Jena (I.), Marburg (I. u. II.), Münster, Straßburg, Tübingen (Niblung) u. a. d. Techn. Hochsch. zu Danzig (gest. SS. 13), (alle susp. außer Berlin I. u. Bonn); enges Verhältnis

Digitized by Google

zur „Schweizerischen Ak. Freischar". Abzeichen: Nadel m. Initialen (DAF., Silber auf schwarzem Grund). Bestand WS. 15/16: 400 stud. Freischärler, 50 Altfreischärler; Kriegsteilnehmer: 260; gefallen 60 (bis 15. 1. 16). Geschäftsleitung: Bremen, Werrastr. 31.

2. „Deutscher Bund abstinenter Studenten" (DBaSt.), gest. 20. 7. 1902 als „Deutscher Verein abstinenter Studenten", s. Sept. 05 „Akademischer Abstinenten-Verband", s. Okt. 06 jetziger Name; Mitgl. d. Internationalen Büros d. abst. stud. Jugend u. d. Allg. Deutschen Zentralverbandes z. Bekämpfung d. ak. Trinksitten u. d. Alkoholismus; vertr. durch korp. Verbindungen in Berlin (Skuld), Freiburg (Freiland), Kiel (Nordmark), Leipzig (Hellas u. Wiprecht) u. Straßburg (Freiland), durch interkorp. Vereine in Breslau, Greifswald (Wiking), Halle (Freiland), Heidelberg (Ak. Gemeinschaft), Leipzig (Freiland I), Münster [nur hier aktiver Betrieb], u. a. d. Techn. Hochsch. Charlottenburg (Freiland; 2. 3. 09), Dresden, eine Gründungsgruppe (Königsberg); korporativ angeschlossen: Neuland-Jena. Jährl. Bundestag im Sommer. Bestand Ende Juni 1914: 188 stud. („ordentliche") Mitgl., 204 Alt-Mitgl.; Kriegsteilnehmer: 116 Stud., 49 Alt-Mitgl.; gefallen 22 Stud., 7 Alt-Mitgl. (bis Sept. 1915). Vorsitz: Nordmark-Kiel.

VI. Studentinnenvereine.

1. „Verband der Studentinnenvereine Deutschlands" (VStD.), gest. 31. 8. 1906 zu Weimar als „Verband d. stud. Frauen Deutschlands", bis Anf. August 12 „Verband der Vereine stud. Frauen Deutschlands"; Zweck: Stärkung d. Zusammengehörigkeitsgefühls, allgemeine Interessenvertretung; Fernhaltung von polit. u. konfess. Bestrebungen; vertreten durch „Studentinnenvereine" in ***Berlin** (V. Stud. Frauen), **Bonn** (Hilaritas), **Breslau, Frankfurt, *Freiburg, Gießen** (Vg. Gieß. Studentinnen), **Göttingen, Greifswald** (V. stud. Frauen), ***Halle, Heidelberg** (V. Heidelb. Studentinnen), **Jena, *Kiel, Königsberg, Leipzig** (V. immatr. Studentinnen), **Marburg** (V. stud. Frauen), **München** (V. stud. Frauen), **Münster** (V. Münst. Studentinnen), **Rostock** (V. stud. Fauen, susp.), **Straßburg** (V. stud. Frauen), ***Tübingen** (V. Tüb. Studentinnen). (Die mit * bezeichneten Vereine sind interkorporativ.) Verbandstag alljährlich in Weimar Anfang August. Bestand 1916: 546 Stud., 270 Altmitgl. Vorsitz u. Auskunftszentrale: Charlottenburg, Schillerstr. 19 II.

2. „Deutsche Christliche Vereinigung studierender Frauen" (DCVSF.), gest. VIII. 1905; positiv-christl.; Ziel: wie IV. 1; nichtkorporative „Kreise" in Berlin, Bonn, Breslau, Frankfurt, Freiburg, Göttingen, Greifswald, Halle, Heidelberg, Jena, Königsberg, Leipzig, Marburg, München, Münster, Tübingen. Jahreskonferenz im Anschluß an die der DCSV. (cf. IV. 1) Anf. August in Wernigerode. Geschäftsstelle: Berlin C 2, Kl. Museumstr. 5 b. Bestand 1915: 160 immatr. Stud., 76 Altmitgl.

3. „Verband katholischer Studentinnenvereine Deutschlands" (VKSt.), gest. 15/16. V. 1913 zu Hildesheim; Prinzipien: Religion,

Digitized by Google

Wissenschaft, Freundschaft; vertreten in **Berlin** (Mechtild), **Bonn** (Hrotsvit,Hochwart), **Breslau**(Viadrina), **Frankfurt** (Irmingard), **Freiburg** (Herrad), **Göttingen** (Elisabeth), **Heidelberg** (Hildegard), **Königsberg** (Adalberta), **Marburg** (Friedhort), **München** (Hadwig), **Münster** (Winefreda, Mimigardeford, Hiltburg). Alljährl. Pfingsten Generalkonferenz beim Vororte. Bestand SS. 16: 232 Aktive, 150 Inaktive, 110 Alt-Mitgl. Vorort Pfingsten 16/17: Mechtild.

4. **„Deutscher Verband akademischer Frauenvereine"**, gest. 4./5. VI. 1914 zu Berlin. Der Verband steht auf christl. u. nationalem Boden Zweck: Förderung d. Verständnisses f. nationale, soziale u. allgemeine Frauenfragen; Klärung u. Kräftigung d. national. Bewußtseins; Pflege korporativen Lebens; vertreten in Berlin (Deutsch-Ak. Frauenbund), Bonn (DAFB.), Göttingen (Wartburgbund stud. Frauen), Greifswald (DAFB.), Münster (DAFB.); jährl. Verbandstagung am wechselnden Orte; Bestand SS. 1914: 150 stud. Mitgl., 30 Altmitgl. Vorsitz: 1. 7. 15/16: Bonn.

VII. Freie Studentenschaften.

1. **„Deutsche Freie Studentenschaft** (DFrSt.) Verband der Organisationen der Nichtinkorporierten auf den Hochschulen des Deutschen Reiches, gest. 9. 6. 1900; alljährl. i. d. Pfingstferien „Deutscher Freistudententag" in Weimar; vertreten in **Berlin, Bonn, Breslau, Frankfurt, Göttingen, Greifswald, Halle, Jena, Kiel, Königsberg, Marburg, München, Münster,** a. d. Techn. Hochschulen **Aachen, Charlottenburg, Braunschweig** (27. 4. 01), **Dresden** (SS. 09), den Handelshochsch. **Cöln** (1906), **Leipzig** und **München.** Wahlspr.: Unitas libertatis ars. Vorort s. 1914: Greifswald, Vorortsleitung: Hamburg 13, Bieberstr. 8.

2. **Verband d. Freien Vereinigungen Kathol. Studenten,** gest. 13. 8. 1912 zu Aachen; zwanglose Organisation v. Stud. u. Studentinnen z. Pflege kathol. Weltanschauung, allgemein stud. Bestrebungen, wissenschaftl. u. sozialer Betätigung u. Freundschaft; jährl. Tagung gelegentl. d. Generalversamml. d. Katholiken Deutschlands; vertreten durch FVKSt. in Berlin, Bonn (Nichtkorp. VKSt.), Breslau, Freiburg, Gießen, München, Münster, Straßburg, Würzburg, Innsbruck (Kath. deutsche Finkenschaft). Vorort 1. 10. 14 bis 30. 9. 15:

Behufs Bekämpfung der Realinjurien und Beseitigung der Verrufe haben sich der Kösener SCV., die Deutsche Burschenschaft, die Deutsche Landsmannschaft und der VC. am 27. 7. 18 in Marburg zusammengeschlossen. Lokalkartelle (Waffenringe) bestehen bereits in Breslau, Erlangen, Freiburg, Göttingen, Greifswald, Halle, Jena, Kiel, Königsberg, Marburg, München, Rostock, Straßburg, Tübingen, Würzburg.

Digitized by Google

Zum „Ak. Bund f. Leibesübungen", der sich seit 1911 **„Deutsch-ak. Bund f. Leibesübungen"** (DaBfL.) nennt, vereinigten sich am 2. 7. 1910 behufs Förderung der gemeinsamen Ziele und Ideale der Leibesübungen treibenden Körperschaften: der ATB., der VC., der ARB., der Allg. ak. Turnabend-Leipz. u. der Turn- u. Spielverband Aachen; 15. 1. 1911 traten bei der Ak. Sportbund (der nach zeitweiligen Ausschieden am 4. 2. 13 wieder beigetreten ist) u. das Kartell der Ak. Rudervereine, 16. 3. 12 die „Berliner Burschenschaft" (DB.), Pfingsten 13 die Deutsche Burschenschaft, d. Rüdesh. Verb. deutscher Burschensch., der Wingolfsbund u. d. Schwarzburgbund; 4. 6. 14 die Deutsche Landsmannschaft; ferner gehören ihm an der Mitteldeutsch. ak. Verband f. Leibesübungen u. d. Berliner Ak. Turn- u. Sport-Ausschuß. Es bestehen Ausschüsse für Turnen, Turnspiele, Leichtathletik u. Wassersport. Der DaBfL. schreibt in Gemeinschaft mit den Professorenausschüssen die Allgemeinen Deutschen Olympien aus (nächstes 1916 in Hannover) u. ist s. 1912 Mitgl. d. Reichsausschusses f. olymp. Spiele. Vorsitz 14/15: ASB.; Geschäftsstelle: Berlin W 62, Nettelbeckstr. 28.

1911 wurde in Leipzig der **„Mitteldeutsch-Ak. Verband für Leibesübungen"** (MaVfL.) als Verband der nicht bereits von Prinzips wegen Turnen und Sport treibenden studentischen Körperschaften an den mitteldeutschen Hochsch. (Berlin, Braunschweig, Clausthal, Cöthen, Dresden, Eisenach, Freiburg, Gießen, Göttingen, Halle, Hannover, Jena, Leipzig, Marburg, Tharandt) gegründet. Der Verband, der den Fragen des stud. Lebens gegenüber streng neutral ist u. sich grundsätzl. auf die praktische Pflege der Leibesübungen in den stud. u. ak. Kreisen beschränkt, veranstaltet alljährl. volkstüml. Wettkämpfe abwechselnd auf dem Inselberge i. Thür. (Freitag u. Sonnabend vor Pfingsten, zuerst 1912) und in Leipzig (Ak. Olympia, Mitte Juli). Die Verbandsleitung liegt in den Händen des Turnrates u. Turnausschusses des Allg. Ak. Turnabends zu Leipzig.

Am 10. 3. 1912 wurde der **„Verband der Ausschüsse für Leibesübungen an deutschen Hochschulen"** gegründet, dem z. Zt. 14 Universitäten, 10 Techn., 2 Tierärztl., 1 Landwirtschaftl. Hochsch. u. 2 Bergakademien angehören. Zweck: Fürsorge f. d. Pflege d. Leibesübungen a. d. Hochsch. u. Veranstaltung Deutsch-ak. Olympien. Jährl. Vertreterversammlung. Vorort: Leipzig.

Dem **Akadem. Hilfsbund** (gest. 13. 12. 1914), der die Fürsorge für im Kriege verwundete Akademiker bezweckt, haben sich folgende student. Verbände u. Altherrenverbände angeschlossen: Akademische Verbände: Ausschuß der Studierenden der Kgl. Bergakademie Berlin; Ausschuß der Studierenden an der Kgl. Landwirtschaftlichen Hochschule Berlin; Ausschuß der Studierenden an der Kgl. Militär-Veterinärakademie Berlin; Ausschuß der Studierenden der Universität Berlin; Ausschuß Vereinigter Tübinger Korporationen; Studentenschaft der Kgl. Akademie Braunsberg; Allg. Studentenausschuß der Universität Leipzig; *Allgemeiner Deutscher Burschenbund; *A.L.C. auf der Marksburg; Gesamtverband Alter A.L.Cer; *Akademischer Turnbund; *Cartell-Verband der kathol.-deutschen Studentenverbindungen; Altherrnbund des CV.; Deutsche Akade-

Digitized by Google

mische Freischar; *Geschäftsführender Ausschuß der Deutschen Burschenschaft; *Deutsche Christliche Studentenvereinigung; Deutsche Christliche Vereinigung Studierender Frauen; Deutsche Freie Studentenschaft; Freistudentischer Bund; *Deutsche Landsmannschaft (CobLC.); *Gesamtverband Alter Landsmannschafter (CobAHLC.); *Deutscher Verband akademischer Frauenvereine; *Deutscher Wissenschafter-Verband (Arnstädter Verband, Eisenacher Kartell, Leipziger Verband, Leuchtenburgbund, Naumburger Kartellverband, Weimarer Kartellverband); *Freistudentischer Bund; *Kartell-Convent der Verbindungen deutscher Studenten jüdischen Glaubens; *Kartell Jüdischer Verbindungen; Kösener Senioren-Convents-Verband; *Verband alter Corpsstudenten; *KV. Verband der kathol. Studentenvereine Deutschlands; *Philistervereinigungen des Verbandes der katholischen Studentenvereine Deutschlands (KV.); *Kyffhäuserverband der Vereine Deutscher Studenten; Alte-Herren-Verband des Verbandes der Vereine Deutscher Studenten; *Rudelsburger Kartellverband (Verband farbentragender deutscher Sängerschaften); *Gesamt-AH.-Verband d. Rudelsburger Kartellverbandes; *AH.-Bund des Rüdesheimer Verbandes Deutscher Burschenschaften; *Rudolstädter Senioren-Convent; *Alte Herrenbund des Rudolstädter Senioren Convents; *Schwarzburgbund; *Sondershäuser Verband Deutscher Studentengesangvereine; *Verband der wissenschaftlichen katholischen Studentenvereine Unitas; *VC. (Verband der Turnerschaften auf deutschen Hochschulen); *Verband Alter Turnerschafter (VAT.); *Verband kathol. Studentinnen-Vereine Deutschlands; Verband der Studentinnenvereine Deutschlands; *Weimarer CC. (Verband deutscher Sängerschaften); *Gesamt-AH.-Verband des Weimarer CC.; *Weinheimer Alte-Herren-Verband; *Wingolfbund; *Verband Alter Wingolfiten. — Einzelne Vereine, Orts- und Berufsverbände: Alte Herren-Vereinigung des Akadem. Chemiker-Vereins zu Berlin; Alte-Herren-Vereinigung des Kösener und Weinheimer SC. und der Deutschen Burschenschaft, Regensburg; Landwirtschaftlicher Verein Agraria, Berlin; Berliner AH.-Vereinigung der Deutschen Landsmannschaft (CobCL.); Architekten-Verein zu Berlin; Alt-Herren-Verband der Turnerschaft Alania EV., Braunschweig; Burschenschaft Bavaria, Breslau; Bayrischer Richterbund, Augsburg; Vereinigung alter Burschenschafter, Augsburg, Essen und Leipzig; Alt-Herren-Verband des Coburger LC. zu Dresden; Deutscher Richterbund, Augsburg; Deutscher Notarverein, Halle a. S.; Alt-Herren-Verband der Landsmannschaft Franconia, Leipzig; Pädagogischer Verein, Cassel; Münchener und Heidelberger Kösener SC.; Verband alter Turnerschafter, Hagen i. W.; Kath. Studentenverein „Germania", Freiburg i. Br.; Kieler Aerzte-Verein EV.; Vereinigung höherer Marine-Baubeamter in Kiel; Architekten und Ingenieur-Verein zu Hamburg; *Sekretariat Sozialer Studentenarbeit, München-Gladbach; Verband der höher. techn. Beamten der militärtechn. Institute, Spandau; *Verband Deutscher evangelischer Pfarrervereine; Verein Hamburgischer Pastoren; Vereinigung Alter Deutscher Studenten, San Francisco; *Berliner Philologen-Verein, Berlin;

Digitized by Google

*Verband Deutscher Diplom-Ingenieure, Berlin; Psychiatrischer Verein, Berlin; Verein Deutscher Ingenieure, Berlin; Bezirksvein Essen des Verbandes Deutscher Diplom-Ingenieure; Bezirks-Verein Deutscher Ingenieure, Cöln; Vereinsverband ak. gebildeter Lehrer Deutschlands, Hamburger Oberlehrerverein, *Hessischer Philologenverein, Badischer Philologenverein, *Landesverband preuß. Landmesservereine, AH.-Verband d. Teutonia-Zürich. — Die mit * bezeichneten Verbände sind Mitglieder des Arbeitsausschusses, dem ferner die Vertreter sämtlicher Landesverbände u. Ortsausschüsse angehören. Es bestehen: Landesverbände: Niedersachsen (Ortsaussch. Hannover, Göttingen, Braunschweig), Ostpreußenverband (Gruppenverband Königsberg, Ortsaussch. Braunsberg), Hauptaussch. f. d. Prov. Sachsen u. d. Hzgt. Anhalt (Ortsaussch. Magdeburg, Halle, Erfurt); Ortsausschüsse: Berlin, Bochum, Breslau, Cassel, Danzig, Darmstadt, Dresden, Erlangen, Essen, Frankfurt a. M., Freiberg i. S., Freiburg i. Br., Gießen, Greifswald, Hagen i. W., Hamburg, Heidelberg, Jena, Karlsruhe, Kiel (Nordmarken-Aussch.), Leipzig, Marburg, München, Münster, Rostock, Stettin, Straßburg, Tübingen, Wiesbaden, Würzburg. — Geschäftsstelle: Berlin SW. 61, Gitschinerstr. 97/103. Beiträge an d. Mitteldeutsche Kreditbank, Berlin C 2, unter „Akadem. Hilfsbund EV.", Postscheckamt Berlin NW 7, Konto.-Nr. 447.

HAMBURG.

Hamburgisches Kolonialinstitut und Allgemeines Vorlesungswesen.

I. Hamburgisches Kolonialinstitut.

Anfang 15. Oktober, Ende 15. März.

Bedingungen für die Zulassung: Zur Teilnahme an dem Unterricht des Kolonialinstituts werden zugelassen: A. als Hörer: 1. Abiturienten deutscher höherer Lehranstalten mit neunjährigem Kursus, 2. seminaristisch gebildete Lehrer, die die zweite Prüfung bestanden haben, 3. Kaufleute, Industrielle, Landwirte und andere Personen, die die Berechtigung zum einjährig-freiwilligen Dienst besitzen oder als Selektaner von hiesigen Volksschulen abgegangen sind oder auswärtige gleichwertige Schulen absolvierten, sofern sie eine mindestens dreijährige geregelte Berufstätigkeit hinter sich haben, jedenfalls aber die Lehrzeit in ihrem Berufe beendeten, 4. Landwirte, die die Berechtigung zum einjähr.-freiwilligen Dienst besitzen, 5. Ausländer auf Beschluß des Professorenrats, wenn sie eine gleichwertige Vorbildung nachweisen. B. als Hospitanten zu einzelnen Vorlesungen auf Beschluß des

Digitized by Google

Professorenrats Personen, die über 18 Jahre alt und nicht mehr Schüler einer Lehranstalt sind, sofern sie eine genügende Vorbildung besitzen. — Meldung und Aufnahme, Belegen der Vorlesungen: Hörer und Hospitanten haben sich innerhalb 14 Tagen nach Anfang des Semesters persönlich auf dem Bureau des Kolonialinstituts zur Aufnahme anzumelden. Für die Annahme späterer Meldungen ist ein besonderer Beschluß des Professorenrats erforderlich. Die Annahme der Vorlesungen soll innerhalb der ersten drei Wochen nach dem vorgeschriebenen Anfang des Semesters erfolgen. Für eine spätere Annahme ist die besondere Erlaubnis des Vorsitzenden des Professorenrats erforderlich. Die Hörer und Hospitanten des Kolonialinstituts belegen die Vorlesungen des Allgemeinen Vorlesungswesens in derselben Weise wie die Institutsvorlesungen. — Gebühren: Die Gebühren für die Aufnahme als Hörer für 6 Semester betragen 20 ℳ, als Hospitant für ein Semester 5 ℳ. Das Honorar für die einstündige Semestervorlesung oder -übung beträgt 5 ℳ für das Halbjahr; für jede weitere Wochenstunde einer Vorlesung erhöht sich das Honorar um 5 ℳ. Die Teilnehmer an dem Kochkursus haben außerdem für die Beschaffung von Nahrungsmitteln einen besonderen Beitrag von 16 ℳ zu zahlen. Mittellosen Hörern können die Vorlesungsgebühren ganz oder teilweise erlassen werden, sofern sie deutsche Reichsangehörige sind und ihre Bedürftigkeit glaubhaft nachweisen. Die Gesuche um Erlaß sind für das S.-S. spätestens vor dem 1. Mai, für das W.-S. spätestens vor dem 1. November an den Senatskommissar zu richten. Außer den Vorlesungsgebühren haben die Hörer in jedem Semester einen Beitrag für eine Unfallversicherung zu zahlen.

Senatskommissar: Senator Dr. **v. Melle.** — *Kommissar des Reichskolonialamts*: Geh. Ob.-Reg.-Rat Dr. **Heinke**, Berlin. — *Kommissar des Reichsmarineamts*: Geh. Admiralitätsrat Prof. Dr. **Köbner**, Berlin. — *Kaufmännischer Beirat*: Max M. **Warburg**, Vorsitzender; F. H. **Witthoefft**; I. H. **Garrels.** — *Reg.-Rat:* Dr. **Förster.** — *Zentralstelle des Kolonialinstituts*: *Generalsekretär:* Kaiserl. Geh. Reg.-Rat Dr. **Stuhlmann**; *Referent:* Kaiserl. Reg.-Rat **Zache**; *wiss. Assist.:* Dr. **Waltz** u. Dr. **Heile.** — *Professorenrat*: Prof. Dr. Kurt **Perels**, Vorsitzender; Prof. Dr. H. **Winkler**, stellvertr. Vorsitzender; Prof. Dr. R. **Salomon**, Schriftführer.

1. Geschichte, Rechts- und Staatswissenschaften.

Dozz.: Pf. Dr. F. **Keutgen** (28. 7. 60) allg. Kolonialgesch. d. Neuzeit II (19. Jahrh.) 1; kolonialgesch. Uebgn. 1. — Pf. Dr. Sten **Konow**, Kultur u. fremde Eroberg. in Indien 1. — Pf. Dr. Rud. **Tschudi**, Gesch. d. islam. Reiche II. 1; d. osman. Reich v. Mehmed II. bis Sülejman I. 1. — Pf. Dr. R. **Salomon**, Gesch. d. baltisch. Provinzen 1; Gesch. d. russ. Großmacht bis z. Gegenw. 1. — Pf. Dr. Er. **Ziebarth** (31. 12. 68) griech. Wirtschftsgesch. 1. — Insp. **Mart. Schlunk**, Mission in W.-Afrika 2; missionswiss. Uebgn 2; wicht. Aufgaben d. kolonial. Missionsarbtn. 1. — Pf. Dr. Kurt **Perels** (9. 3. 78) Kolonialr. II. 2. — Pf. Dr. K. **Rathgen** (19. 12. 56) koloniale Wirtschftspolit. 2. — Pf. Dr. K.

Digitized by Google

Rathgen (19.12.56) u. Pf. Dr. **Voigt**, Besichtigg. v. Warenlagern, Aufbereitgsanstalt. u. industr. Anlagen 14 tg. 1. — Dr. Jak. **Krauss**, volksw. Probl. in d. Türkei 1. — Dir. W. **Osbahr**, kaufm. Betriebsl. I. 2; Buchführgs.- u. Bilanziergsgrundsätze überseeisch. Pflanzgsgesellschftn. 2.

2. Kolonialwirtschaft u. Naturwissenschaften.

Dozz.: Dr. Heinr. **Schmidt**, angew. landw. Betriebsl. 2. — Pf. Dr. Alfr. **Voigt** (10.10.64) Nutzpflanzen d. Weltwirtschft., ihre Erzeugn. u. ihr Anbau I. 2.; Erkenn. u. Untersuch. pflanzl. Erzeugn. d. Handels (prakt. Uebgn.) (in 3 Kurs.) je 3; spez. Pflanzenbaul. I. 2; landw. Labor. 2; Kolloqu. f. Vorger.; s. a. Pf. Rathgen unter 1. — Dr. J. **Neumann** (11.10.67) Schaf- u. Ziegenzucht 2; Straußenz. 1; Milch u. ihre Verwertg. 1; Exkurs. — Pf. Dr. Berth. **Peter** (27.3.61) vergl. Anat. d. Haustiere m. Lehre v. d. Beurtlg. d. Pferdes u. Rindes 1; Physiol. d. Haustiere 1. — Pf. Dr. Hans **Winkler** (23.4.77) allg. Botan. II. 2. — Pf. Dr. Henr. **Klebahn** (20.2.59) Bodenkde. m. bes. Berücks. d. Bodenbakteriol. u. Düngerl. 2; allg. Phytopathol. 1. — Pf. Dr. C. **Brick**, Krkhtn. kolon. Nutzpflanzen: durch Pilze erzeugte Schädiggn. 1. — Pf. Dr. Hans **Lohmann**, Grundz. d. Zool. II. Übersicht d. Tierreichs 2. — Prof. Dr. W. **Michaelsen** (9.10.60) Tierwelt uns. afrikan. Kolonien m. Rücks. auf ihre Bedeutg. f. d. Menschen 1. — Dr. Alex. **Sokolowsky**, Führgn. durch d. Zool. Garten u. Hagenbecks Tierpark, m. Demonstr. v. Nutz- u. Haustieren d. dtsch. Kolonien 2. — Pf. Dr. Aug. **Voller** (31.10.42) prakt. Phys. I (Wärme, Licht), f. Landw. 2. — Prof. Dr. Chr. **Jensen**, Beobachtgn. z. Luft- u. Lichtklimatol. in d. Kolonien. — Pf. Dr. P. **Rabe**, org. Chem. II. 2; chem. Uebgn. f. Landwirte; Besichtigg. chem. Betriebe (m. Pf. Dr. Voigt länder). — Pf. Dr. Gg. **Gürich** (25.9.59) geol. Verhältn. d. dtsch. Schutzgebiete 1. — Dr. J. **Wysogorski** (25.6.75) d. Wasserführg. d. Bodens 1.

3. Landes- u. Völkerkunde.

Doz.: Pf. Dr. Gg. **Thilenius** (4.10.68) allg. Völkerkde. 2; ethnogr. Kolloqu.

4. Hygiene.

Doz.: Pf. F. **Glage** (6.5.71) Fleischbeschau in d. Kolonien.

5. Sprachen.

Dozz.: Dr. **Panconcelli-Calzia** (4.10.78) Einf. in d. linguist. Gebiet d. Phonet. 2; phonet. Prakt. f. Anf. 3; phonet. Kolloqu. f. Anf. 2; selbst. phonet. Arbtn. 4 m. — Pf. Dr. C. **Meinhof** (23.7.57) Duala, Anf.-Kurs 4; Uebgn. darin 5; Ewe, Anf.-Kurs 4; Herero. — Fel. **Paulsen**, Suaheli 4; Uebgn. darin tägl. — Dr. **Hambruch** (22.11.82) Grammat. u. Texte d. Ponapespr. 3. — Pf. Dr. Rud. **Tschudi**, türk. Grammat. f. Anf. 1; Türk., II. Kurs 2; Arab. f. Vorger. 1; Pers. f. Vorger. 1. — M. **Refik Bey**, türk. Sprech- u. Schreibübgn. f. Anf. 4; f. Vorger. (moderne Texte) 1; Türk. II. Kurs (Sprech- u. Schreibübgn.) 3. — R. **Zaid Effendi**, Uebgn. im Neuarab. f. Anf. u. Vorger. je 2. — **Bakyrogiu**, Neupers. (Uebgn.) f. Anf. u. Vorger. je 2. — Pf. Dr. Sten **Konow**, Sanskr.

Digitized by Google

f. Anf.; leicht. Sanskr.-Texte; ausgew. Hymnen d. Rigveda. — Pf. Dr. O. **Franke** (27. 9. 63) Chines. f. Anf. u. Vorger. je 2. — **Schang Yen Liu**, chines. Sprech- u. Schreibübgn. 4. — Pf. Dr. K. **Florenz** (10. 1. 65) Interpret. d. altjapan. Schinto-Rituale (Forts.) 2; Lekt. neujapan. Texte f. Vorger. 2; Japanisch f. Anf. 2. — Dr. Ed. **Llorens**, Span. (in 3 Kurs.) je 2. — Ed. **Salzer**, Portugies. III., f. Vorger. 2. — Frl. L. **Ey**, Portugies. f. Kaufleute: f. Anf. 4, f. Vorger. 2. — Art. **Byhan**, Rumän. 2; Bulgar. 2. — Frl. K. **Tamsen**, Engl. II 4, III (Oberkurs f. Vorger.) 2. — Frl. **Zijlstra**, niederld. Uebgn. f. Anf. u. Vorger. je 2. — Pf. Dr. Er. **Ziebarth** (31. 12. 68) Neugriech. f. Anf. od. Vorger. 4. — Pf. Dr. R. **Salomon** (22. 4. 84) Lekt. leicht. russ. Texte 2. — V. v. **Kleinenberg**, Russ. f. Anf. 4; Lettisch. f. Anf. 2. — Prof. Dr. **Legowski**, Poln. f. Anf. 3, f. Vorger. 2.

Unterricht in technischen Hilfsfächern. Pf. Dr. Alfr. **Voigt** (10. 10. 64) Demonstr. v. Ausrüstgn. f. botan. Sammeln auf Reisen 2. — Präparator d. zool. Museums: Abbalgen, Skelettier., Konservier. u. Ausstopfen d. höh. Wirbeltiere. — Ethnogr. Zeichn. — Kurs d. Photogr. — Unterr. in körperl. Uebgn.: Reiten, Fechten, Turnen, Schwimmen.

Zur Ergänzung der Vorlesungen des Kolonialinstituts s. a. Vorlesungen u. Uebungen des Allgemeinen Vorlesungswesens.

II. Allgemeines Vorlesungswesen.

Anfang 15. Oktober, Ende 15. März.

Die Vorlesungen zerfallen in drei Gruppen: A. Oeffentliche Vorlesungen, die unentgeltlich und jedermann zugänglich sind. Die Besucher können vom 15. Okt. d. J. an täglich von 9—3 Uhr gegen Zahlung von ℳ 5 einen numerierten Platz belegen durch Anmeldung im Vorlesungsbureau, Edmund Siemers Allee. Numerierte Plätze werden auch nach Beginn des Vorlesungszyklus ausgegeben. Sind für den Zutritt zu einer öffentlichen Vorlesung Einlaßkarten vorgeschrieben, so können die Plätze erst nach Ausgabe der Karten belegt werden. Die Einlaßkarten sind beim Belegen der Plätze gegen Platzkarten umzutauschen. Mehr als ein Drittel der vorhandenen Sitzplätze kann nicht belegt werden. B. Fachvorlesungen für bestimmte Berufskreise. Diese Vorlesungen sind in der Regel nur den Angehörigen der Berufe zugänglich, die bei den einzelnen Vorlesungen angegeben sind und setzen vielfach eine bestimmte Vorbildung voraus. Eintrittskarten vom 15. Okt. d. J. an im Vorlesungsbureau, Edmund Siemers Allee, während der Stunden von 9—3 Uhr gegen Zahlung der Gebühren. Sind Vorlesungen und Uebungen nur auf persönliche Anmeldung beim Dozenten zugänglich, so werden die Karten nur auf Vorzeigung einer Zulassungsbescheinigung des Dozenten verabfolgt. Einlaßkarten sind spätestens bis zum zweiten Vortrage zu lösen. Mittellosen Hörern können die Gebühren erlassen werden; Gesuche sind an die Vorlesungskommission zu richten. C. Uebungen und Prak-

Digitized by Google

tika. Von diesen gilt das unter B Gesagte. Sie unterscheiden sich von den Fachvorlesungen dadurch, daß in ihnen die Mitwirkung der Teilnehmer in Wort und Schrift verlangt wird. Sie sind in der Regel nur gegen persönliche Anmeldung beim Dozenten zugänglich.

Vorlesungskommission: Senator Dr. **v. Melle**, Vorsitzender; **Dr. O. Dehn**; Hauptpastor D. Dr. **Rode**. — *Reg.-Rat*: Dr. **Förster**. — *Professorenkonvent*: Prof. Dr. **Pereis**, Vorsitzender; Prof. Dr. H. **Winkler**, stellvertr. Vorsitzender; Prof. Dr. R. **Salomon**, Schriftführer.

Theologie.

Dozz.: Oeff. Vorlesgn.: Pf. Dr. W. **Hunzinger** (27.3.71) d. Christusbild in s. geschichtl. Wandlgn. 1. — Lic. theol. Mart. **Schlunk**, wicht. Aufgaben d. kolonial. Missionsarb. 1. — Lic. theol. P. **Gastrow**, d. Christusprobl. in s. Entstehg. u. Bedeutg. 1. — Für Kandidat. d. Theol. u. d. Predigtamtes: Senior D. Dr. Ed. **Grimm**, ethische Probl. 2. — Hauptpastor D. Dr. F. **Rode**, Hamburgs Kirchenverfassg. u. kirchl. Gesetze u. Verordngn. 1; Uebgn. z. Kirchengesch. d. 19. Jahrh. 2. — Hauptpastor D. Curt **Stage**, neutest. Uebgn. 2. — Pf. Dr. W. **Hunzinger** (27. 3. 71) Kants Relig.-Philos. (Forts.) 1. — Hauptpastor D. **Horn**, treibende Kräfte b. d. Werden u. Wachsen d. apostol. Kirche nach d. N.T.; Sünde u. Gnade im A.T. 2.

Rechts- u. Staatswissenschaft.

Oeff. Vorlesgn.: Pf. Dr. Kurt **Pereis** (9. 3. 78) Verfassg. d. hamburg. Staates 1. — Für Hörer mit fachwiss. Interesse: Dr. Fr. W. **v. Rauchhaupt** (24. 5. 79) türk. Handelsr. 1. — Uebgn. f. jurist. vorgebildete Hörer: Pf. Dr. Kurt **Pereis** (9. 3. 78) internat. öff. Seer. 2. — Dr. Fr. W. **v. Rauchhaupt** (24. 5. 79) dtsch. Staatsr. 2. — Uebgn. f. Referendare: Ob.-Reg.-Rat H. **v. Dassel**, bürgerl. R. 2; sonstige Materien d. bürgerl. R. u. Prozeßr. 2. — Dr. P. **Steinike**, Strafr., Strafproz., Presser., Urheberr. 2.

Volkswirtschaftslehre.

Oeff. Vorlesgn.: Prof. Dr. K. **Rathgen** (19. 12. 56) treibende Kräfte im nordamerikan. Wirtschftsleben 1. — Dr. Jak. **Krauß**, volksw. Probl. in d. Türkei 1. — Dr. **v. Beckerath**, Grundsätze d. Tariftheor. u. -polit. d. Eisenbahnen 1. — Dr. Kurt **Singer**, Währgspolit. u. Geldtheor. 1. — Dr. Rob. **Deumer**, großstädt. Hypothekenkreditwesen 1. — Dir. W. **Osbahr**, d. Bilanz in Wissenschft. u. Praxis 1. — Dr. **Claus**, statist. Tagesfragen. — Für Hörer mit fachwiss. Interesse Pf. Dr. K. **Rathgen** (19. 12. 56) allg. Volkswirtschftsl. 2. — Dr. Rob. **Deumer**, priv.-wirtschftl. u. rechtl. Grundlag. d. großstädt. Hypothekenkreditwesens 1. — Dr. Art. **Heber**, priv.-wirtschftl. Uebgn. 1; volksw. Uebgn. 1.

Kolonialpolit. etc. s. unter Kolonialinstitut.

Medizin.

Doz.: Oeff. Vorlesg.: Pf. Dr. W. **Weygandt**, Krieg u. Seelenleben 2-3. — Dr. V. **Kafka**, moderne naturwiss. Probl. in d. Heilkde. 1; Untersuchgsmethdn. d. Körperflüssigktn. b. Erkrkgn. d. Nervensyst. — Dr. Rud. **Halberstadt**, Hyg., Pflege u. Ernährg. im Säuglingsalt. 1. — Dr. H. **Sieveking**, ärztl. Gesetzeskde. 1. — Dr. K. **Keiser**, Entw. d. Wasserversorgg. in Stadt u. Land 1.

Digitized by Google

Philosophie, Literatur u. Sprachwiss., Geschichte u. Altertumskunde etc., Mathematik, Naturwissenschaften.

Dozz.: Pf. Dr. William **Stern** (29. 4. 71) Jugendkde. in ihr. Bedeutg. f. d. Erziehgswesen u. d. Volkswohlfahrt 1; dtsch. Philosophen 1; psychol. Uebgn. z. Begabgsprobl. 1 1/2. — Dr. Th. **Kehr** (4. 4. 83) Kulturphilos. 1; Einf. in d. exp. Psychol. 1 1/2; Elemente d. philos. Denkens 1; z. Psychol. u. Philos. d. Kunst 1. — Pf. Dr. O. **Franke** (27. 9. 63) chines. Philos. 1. — Dr. Gg. **Sommer**, Anschauungen üb. d. Verhältn. v. Leib u. Seele 1. — Dr. Alb. **Görland** (9. 7. 69) Kritik philos. Schlagworte 1; d. Philosophische in Galileis „Unterredgn." — Dr. E. **Bischoff**, Psychol. d. Wirtschftslehre u. d. Wirtschftslebens 1. — Walt. **Classen**, Voraussetzgn. u. Methoden d. Jugendpflege 2. — Pf. Dr. Conr. **Borchling** (20. 3. 72) altdtsch. Tierdichtg. 1; kleinere ahd. Denkm. 2; mhd. Uebgn. (Wolframs Parzival, B. III) 2; mittelniederdtsch. grammat. Uebgn. 1. — Prof. Dr. W. **Dibelius** (13. 4. 76) Shakespeare 1. — Prof. Dr. K. **Florenz** (10. 1. 65) Sprache u. Lit. d. Japaner 1. — Dr. P. **Hambruch** (22. 11. 92) Sagen u. Märchen d. Südsee-Eingeborenen 1. — Prof. Dr. C. **Meinhof** (23. 7. 57) Wert d. Phonet. f. d. allg. Sprachwissenschft. — Dr. Giulio **Panconcelli-Calzia** (4. 10. 78) phonet. Untersuchgn. (Tonhöhe u. Klangfarbe) 1; selbst phonet. Arbtn. 4; phonet. Prakt. f. Anf. 3; Kolloqu. f. Anf. 2. — Pf. Dr. Bernh. **Schädel** (13. 10. 78) histor. Grammat. d. Spanisch. 1; roman. Sem. (Dantes Göttl. Komödie). — Dr. Heinr. **Meyer-Benfey**, Ibsens Dramen II. 2. — Frl. **Zijlstra**, niederld. Uebgn. f. Anf. u. Vorger. je 2. — Cand. **Selmer**, schwed. u. norweg. Uebgn. je 2. — Pf. Dr. F. **Burg**, mittelalt. grammat. Lit. Islands 2. — Frl. K. **Tamsen**, Uebersetzgn. aus d. Dtsch. ins Engl. — Pf. Dr. G. **Wendt**, engl. Unterkurs (syntakt.-stilist. Uebgn. 2, Oberkurs (Macaulay, The Earl of Chatham) 2. — Ed. **Salzer**, Lateinisch I. f. Anf., II. f. Vorger. je 1 1/2; Portugies. III. f. Vorger. 2. — Dr. Ed. **Llorens**, Spanisch (in 3 Kurs.) je 2 bezw. 1 1/2. — Dr. Arth. **Byhan**, Rumänisch 2; Bulgarisch 2. — Pf. Dr. R. **Salomon** (22. 4. 84) Lekt. leicht. russ. Texte 2. — Dr. V. v. **Kleinenberg**, Russ. f. Anf. 4; Lettisch f. Anf. 2. — Prof. Dr. **Legowski**, Poln. f. Anf. 3, f. Vorger. 2. — Pf. Dr. Er. **Ziebarth** (31. 12. 68) Neugriech. f. Anf. od. Vorger. 4. — Pf. Dr. Stew. **Konow** (17. 4. 67) Sanskr. f. Anf.; leicht. Sanskr.-Texte; ausgew. Hymnen d. Rigveda. — Pf. Dr. O. **Franke** (27. 9. 63) Chines. f. Anf. u. Vorger. je 2. — **Schang Yen Liu**, chines. Sprech- u. Schreibübgn. 4. — Pf. Dr. K. **Florenz**, Interpret. d. altjapan. Schintō-Rituale (Forst.) 2; Lekt. neujapan. Texte f. Vorger. 2; Japan. f. Anf. 2. — Pf. Dr. Rud. **Tschudi**, Arab. f. Vorger. 1; Pers. f. Vorger. 1. — Dr. H. **Behn**, Rich. Wagner (Ring d. Nibelungen) 1 1/2. — Prof. Dr. G. **Pauli**, Rembrandt 1; krit. Betrachtgn. v. Handzeichngn. niederld. Meister 1. — Prof. Dr. R. **Stettiner** (12. 5. 65) neue Erwerbgn. f. d. Sammlgn. (im Museum f. Kunst u. Gewerbe); Bestimm. graphisch. Techniken 1. — Dr. A. **Gottschewski**, z. Gesch. d. dtsch. Möbels 1. — Dr. Walt. **Dammann**, dtsch. Porzellan d. 18. Jahrh. 1. — Pf. Dr. M. **Lenz** (13. 6. 50) Königin Marie Antoinette u. d. frz. Revolut. 1; allg. Gesch. v. d. Julirevolut. bis z. Ausbruch d. Revolut. v. 1848 1; Wallenstein-Frage (Uebgn.) 1. — Pf. Dr. F.

Digitized by Google

Keutgen (28. 7. 60) Entstehg. d. brit. Weltreiches 1; Zeitalt. d. Hohenstaufen 1; Uebgn. z. mittelalt. Gesch. 1. — Pf. Dr. Sten **Konow** (17. 4. 67) Kultur u. fremde Eroberg. in Indien 1. — Prof. Dr. Rud. **Tschudi** (2. 5. 81) d. osman. Reich v. Mehmed II. bis Sülejman I. 1; Gesch. d. islam. Reiche II. 1; Uebgn. z. ältest. Gesch. d. osman. Reiches 1. — Pf. Dr. R. **Salomon** (22. 4. 84) Gesch. d. balt. Provinzen 1; Uebgn. dazu 1; Gesch. d. russ. Großmacht bis z. Gegenw. 1. — Pf. Dr. Er. **Ziebarth** (31. 12. 68) aus d. griech. Wirtschftsgesch. 1. — Dr. Ed. **Llorens**, Historia de la República Argentina en los primeros años de su independencia 1. — Dr. Reinh. **Hanne**, dtsch. Landwirtschft. im Mittelalt. 1. — Prof. Dr. Bernh. **Schädel** (13. 10. 78) span. Kulturbilder 1. — Dr. P. **Riebesell**, einige Hauptprobl. d. Mathem. 1; analyt. Geom. 2; Uebgn. dazu 2. — Prof. Dr. R. **Schorr** (20. 8. 67) Ausgleichsrechng. 1. — Pf. Dr. Arn. **Schwaßmann** (25. 3. 70) Vorausberechng. d. Finsternisse 1. — Dr. Frz. **Dolberg** (17. 1. 76) harmon. Analyse d. Gezeiten (Forts.) 1. — Pf. Dr. Aug. **Voller** (31. 10. 42) allg. Elektrizit.-Lehre auf Grund neuerer Anschauungen 1; prakt. Phys. I (Wärme, Licht) f. Landwirte 2. — Prof. Dr. Bernh. **Walter**, Röntgenstr. u. -apparate 1; radioakt. Substanzen u. Meßmethdn. 1. — Prof. Dr. Christ. **Jensen**, Himmelsphotometr. im Dienste d. Hyg. 1. — Pf. Dr. J. **Classen** (12. 2. 64) prakt. Uebgn. f. Stud. (Phys.). — Pf. Dr. Fel. **Voigtländer** (14. 3. 62) Chem. d. Ernährg. u. d. Nahrgsm. (Exp.-Vorlesg.) $1\frac{1}{2}$; gerichtl.-chem. u. gerichtl.-photogr. Uebgn.; Untersuchg. v. Nahrgs.- u. Genußm.; chem.-techn. Uebgn. (m. Pf. Dr. Göhlich). — Prof. Dr. K. **Lendrich**, wicht. Zuckerarten d. Handels 1. — Dr. P. **Buttenberg**, üb. Fleichdauerwaren 1. — Dr. Rud. **Murdfield**, narkot. Genußmittel d. Naturvölker 1. — Prof. Dr. P. **Rabe** (23. 8. 69) org. Chem. II (Exp.-Vorlesg.) 2; Anltg. z. wiss. Untersuchng.; chem. Uebgn.; physikal.-chem. Uebgn.; chem Uebgn. f. Kaufleute (m. Dr. Ehrenstein). — Pf. Dr. Gg. **Gürich** (25. 9. 59) geol. Gesch. v. Hamburg u. Umgebg. 1; Entstehg. d. Gesteine 1; prakt. Uebgn. (m. Dr. Wysogorski). — Dr. J. **Wysogorski** (25. 6. 75) Erdgesch. (ausgew. Kap.) 1. — Pf. Dr. Hans **Lohmann** (26. 9. 63) vergl. Anat. d. Tiere III (Organe d. Kreislaufs u. d. Ausscheidg.) 1; Übersicht d. Tierreichs 2; Anltg. z. selbst. zool. Arbtn. — Dr. E. **Hentschel**, Protozoen 1. — Pf. Dr. Gg. **Pfeffer**, uns. einheim. Singvögel 1. — Dr. J. **Dräseke**, d. Gehirn d. Menschen 1. — Pf. Dr. W. **Michaelsen** (9. 10. 60) zool. Prakt. — Pf. Dr. E. **Ehrenbaum** (20. 12. 61) Fischereibiol. (ausgew. Kap.) 1. — Pf. Dr. Alfr. **Voigt** (10. 10. 64) Nutzpflanzen d. Weltwirtschft. in Einzelbildern 1; Untersuch. u. Bestimm. pflanzl. Rohstoffe d. Handels $2\frac{1}{2}$; Anltg. z. Arbtn. (angew. Botan.). — Pf. Dr. Hans **Winkler** (23. 4. 77) allg. Botan. II. 1; Anltg. z. selbst. botan. Arbtn. (m. Pf. Dr. Klebahn). — Pf. Dr. Henr. **Klebahn**, Bodenkde. m. bes. Berücks. d. Bodenbakteriol. u. Düngerlehre 2; allg. Phytopathol. 1.

Siehe auch die Vorlesgn. im Kolonialinstitut.

Vorlesgn. u. Kurse an d. pharmazeut. Lehranstalt: Rud. **Windrath**, Untersuchg. d. Arzneimittel; org. Chem. 2. — Dr. P. **Hinneberg**, Pharmakogn. II. 2.

Digitized by Google

Chronik und Statistik.

Personalveränderungen an den Universitäten des Deutschen Reiches

im S.-S. 1916.

(exkl. Habilitationen und Todesfälle s. S. 340 ff.).
(Abgeschlossen Ende August 1916.)

Berlin (Universität).

Juristische Fakultät.

Berufungen: Pf. ord. Rud. **Stammler** (Halle) (dtsch. bürgerl. R.) als Pf. ord. [Nachf. d. † Pf. ord. Heinr. Brunner].

Medizinische Fakultät.

Beförderungen: P.-D. F. **Gudzent** (inn. Med.) z. Tit.-Pf.

Abgang: P.-D. Pf. Frz. **Külbs** (inn. Med.) als Pf. ext. nach Straßburg. — P.-D. K. **Stolte** (Kinderh.) als Pf. ext. [Nachf. d. † Pf. L. Tobler] nach Breslau.

Philosophische Fakultät.

Beförderungen: P.-D. G. **Witt** (Astron.) u. Gotth. **Weil** (semit. Philol.) z. Tit.-Pff.

Berufungen: Pf. ord. Alfr. **Stock** (Münster i. W., dann Berlin-Dahlem [Kaiser Wilhelm-Institut]) (Chem.) als Pf. ord. — Dr. Rob. **Gragger** (Budapest) als Lekt. f. ungar. Spr. u. Lit.

Abgang: Pff. ord. A. **Wagner**, Exz. (Nat.-Oekon.) u. Th. **Schiemann** (osteurop. Gesch.) i. R.

Berlin (Landw. Hochsch.).

Berufungen: Pf. ext. Hugo **Miehe** (Leipzig) (Botan.) als etatsm. Pf. [Nachf. d. Pf. ord. W. Benecke (Münster i. W.)].

Bonn.

Philosophische Fakultät.

Berufungen: Pf. ext. Hans **Hahn** (Czernowitz) (Mathem.) als Pf. ext. [Nachf. d. Pf. ext. Issai Schur (Berlin)].

Breslau.

Evangelisch-theologische Fakultät.

Abgang: Pf. ext. Walt. **Bauer** (N.T.) als Pf. ext. [Nachf. d. Pf. W. Bousset (Gießen)] nach Göttingen. — P.-D. J. **Behm** (N.T.) als Pf. ext. [Nachf. d. Pf. R. Hoffmann (Wien)] nach Königsberg.

Digitized by Google

Katholisch-theologische Fakultät.

Beförderungen: P.-D. Pf. F. **Wagner** (Moraltheol.) z. Pf. ord. — P.-D. P. **Karge** (A.T.) z. Tit.-Pf.

Rechts- u. staatswissenschaftl. Fakultät.

Berufungen: Pf. Eberh. **Bruck** (Genf) (röm. u. dtsch. bürgerl. R.) als Pf. ext. [Nachf. d. Pf. F. Klingmüller (Greifsw.)].

Medizinische Fakultät.

Berufungen: Pf. ord. E. **Gaupp** (Königsberg) (Anat.) als Pf. ord. [Nachf. d. Pf. ord. C. Hasse (i. R.)]. — Pf. ord. Osw. **Bumke** (Rostock) (Psychiatr.) als Pf. ord. [Nachf. d. † Pf. ord. Alois Alzheimer]. — P.-D. K. **Stolte** (Berlin) (Kinderh.) als Pf. ext. [Nachf. d. † Pf. L. Tobler].

Philosophische Fakultät.

Beförderungen: P.-D. Pf. R. **Hönigswald** (Philos.) z. etatsm. Pf. ext.

Berufungen: Pf. ord. Walt. **Otto** (Marburg) (alte Gesch.) als Pf. ord. [Nachf. d. Pf. ord. Konr. Cichorius (Bonn)]. — Rob. **Holtzmann** (Gießen) (mittl. u. neuere Gesch.) als Pf. ord. [Nachf. d. † Pf. ord. Gg. Preuß). — Pf. ext. Levin L. **Schücking** (Jena) (engl. Philol.) als Pf. ord. [Nachf. d. † Pf. Greg. Sarrazin).

Erlangen.

Medizinische Fakultät.

Abgang: Pf. ext. K. **Kleist** (Psychiatr.) als Pf. ord. [Nachf. d. Pf. ord. Osw. Bumke (Breslau)] nach Rostock.

Philosophische Fakultät.

Beförderungen u. Ernennungen: Dir. d. Remeis-Sternw. in Bamberg Pf. E. **Hartwig** (Astron.) z. Pf. hon. — P.-D. Loth. **Krumbeck** (Geol.), P.-D. Jos. **Würschmidt** (Phys.) u. P.-D. R. **Baldus** (Mathem.) z. Pff. ext.

Frankfurt a. M.

Beförderungen u. Ernennungen: Pf. F. **Koepp** (Frankfurt a. M., früher Münster i. W.) (Archäol.) z. Pf. hon.

Berufungen: Pf. W. **Weber** (Groningen) (alte Gesch.) als Pf. ext. [Nachf. d. † Pf. Ed. Walt. Barthel].

Freiburg i. Br.

Theologische Fakultät.

Beförderungen: Pf. ext. Mich. **Heer** (N.T.) z. Pf. ord. — Tit.-Pf. Engelb. **Krebs** (Dogmat.) z. etatsm. Pf. ext.

Philosophische Fakultät.

Beförderungen: P.-D. G. **Wolf** (neuere Gesch.) u. P.-D. Veit **Valentin** (neuere Gesch.) z. Tit.-Pff.

Berufungen: Pf. ord. Jos. **Geyser** (Münster i. W.) (Philos.) als Pf. ord. [Nachf. d. Pf. ord. Heinr. Rickert (Heidelbg.)].

Abgang: Pf. org. W. **Vöge** (Kunstgesch.) i. R. — Lekt. Art. **Wihlfahrt** (ital. Spr.) v. Lehramt zurückgetreten.

Digitized by Google

Gießen.

Juristische Fakultät.

Beförderungen: Pf. ext. Leo **Rosenberg** (röm. u. dtsch. bürgerl. R.) z. Pf. ord.

Abgang: Pf. ord. Hans Albr. **Fischer** (röm. u. dtsch. bürgerl. R.) als Pf. ord, [Nachf. d. Pf. ord. Rud. Stammler (Berlin)] nach Halle.

Medizinische Fakultät.

Beförderungen: P.-D. W. **Stepp** (inn. Med.) u. P.-D. Rud. **Jaschke** (Gynäkol.) z. Tit.-Pff.

Berufungen: Pf. ord. W. **Trendelenburg** (Innsbruck) (Physiol.) als Pf. ord. [Nachf. d. Pf. ord. Siegfr. Garten (Leipzig)].

Abgang: Pf. ord. P. **Schmidt** (Hyg.) als Pf. ord. [Nachf. d. † Pf. ord. P. H. Römer] nach Halle.

Philosophische Fakultät.

Abgang: Pf. ord. Rob. **Holtzmann** (Gesch.) als Pf. ord. [Nachf. d. † Pf. ord. Gg. Preuß) nach Breslau.

Göttingen.

Theologische Fakultät.

Berufungen: Pf. ext. Walt. **Bauer** (Breslau) (N.T.) als Pf. ext. [Nachf. d. Pf. W. Bousset (Gießen)].

Abgang: P.-D. E. **Kohlmeyer** (Kirchengesch.) als Pf. ext. nach Kiel.

Rechts- u. staatswissenschaftliche Fakultät.

Abgang: Pf. ord. E. **Rabel** (röm. u. dtsch. bürgerl. R.) als Pf. ord. [Nachf. d. † Pf. ord. F. Hellmann] nach München.

Philosophische Fakultät.

Berufungen: P.-D. Heinz **Heneiker** (Halle) (Tierzuchtl.) als Pf. ext.

Greifswald.

Theologische Fakultät.

Berufungen: P.-D. F. **Büchsel** (Halle) (N.T.) als Pf. ext. [Nachf. d. Pf. Jul. Kögel (Kiel)].

Abgang: Pf. ext. Jul. **Kögel** (N.T.) als Pf. ord. [Nachf. d. † Pf. ord. Alfr. Seeberg] nach Kiel.

Rechts- u. staatswissenschaftl. Fakultät.

Beförderungen: Pf. ext. P. **Merkel** (Strafr.) z. Pf. ord.

Abgang: Pf. ord. Jak. **Weismann** (Strafr.) i. R.

Philosophische Fakultät.

Abgang: Pf. ord. H. **Schöne** (klass. Philol.) als Pf. ord. [Nachf. d. † Pf. ord. R. Wünsch] nach Münster i. W.

Halle.

Theologische Fakultät.

Abgang: P.-D. F. **Büchsel** (N.T.) als Pf. ext. [Nachf. d. Pf. Jul. Kögel (Kiel)] nach Greifswald.

Digitized by Google

Rechts- u. staatswissenschaftl. Fakultät.

Berufungen: Pf. ord. Hans Albr. **Fischer** (Gießen) (röm. u. dtsch. bürgerl. R.) als Pf. ord. [Nachf. d. Pf. ord. Rud. Stammler (Berlin)].

Abgang: Pf. ord. Rud. **Stammler** (röm. u. dtsch. bürgerl. R.) als Pf. ord. [Nachf. d. † Pf. ord. Heinr. Brunner] nach Berlin.

Medizinische Fakultät.

Berufungen: Pf. ord. P. **Schmidt** (Gießen) (Hyg.) als Pf. ord. [Nachf. d. † Pf. ord. P. H. Römer].

Philosophische Fakultät.

Abgang: P.-D. Hans **Jantzen** (Kunstgesch.) als Pf. ext. [Nachf. d. Pf. W. Vöge (i. R.)] nach Freiburg i. Br. — P.-D. Heinz. **Henseler** (Tierzuchtl.) als Pf. ext. nach Göttingen. — P.-D. O. **Weinreich** (klass. Philol.) als Pf. ext. [Nachf. d. Pf. A. v. Meß] nach Tübingen.

Heidelberg.

Theologische Fakultät.

Abgang: Pf. ext. H. **Strathmann** (N. T.) als Pf. ord. nach Rostock.

Juristische Fakultät.

Beförderungen: P.-D. Eberh. Frhr. **v. Künßberg** (dtsch. R.) z. Tit.-Pf.

Medizinische Fakultät.

Beförderungen: P.-D. Mart. **Zade** (Augenh.), P.-D. Er. **Grafe** (inn. Med.) u. P.-D. Th. **Mollison** (Anat.) z. Tit.-Pff.

Abgang: Pf. ext. Th. **v. Wasielewski** (Hyg.) als Pf. ord. [Nachf. d. Pf. ord. L. Pfeiffer (Schwerin)] nach Rostock.

Philosophische Fakultät.

Beförderungen: Pf. ext. Hans **Driesch** (Philos.) z. Pf. ord. hon.

Jena.

Medizinische Fakultät.

Beförderungen: P.-D. Aug. **Hegner** (Augenh.) z. Pf. ext.

Philosophische Fakultät.

Beförderungen: P.-D. Jul. **Schaxel** (Zool.) z. Pf. ext.

Berufungen: Pf. R. **Jordan** (Akad. Posen) (engl. Philol.) als Pf. ext. [Nachf. d. Pf. Levin L. Schücking (Breslau)].

Abgang: Pf. ext. Levin L. **Schücking** (engl. Philol.) als Pf. ord. [Nachf. d. † Pf. ord. Greg. Sarrazin] nach Breslau. — Pf. ext. W. **Schlenk** (Chem.) als Pf. ord. nach Wien (Univ.).

Kiel.

Theologische Fakultät.

Berufungen: Pf. ext. Jul. **Kögel** (Greifswald) (N. T.) als Pf. ord. (Nachf. d. † Pf. ord. Alfr. Seeberg]. — P.-D. E. **Kohlmeyer** (Göttingen) (Kirchengesch.) als Pf. ext.

Abgang: Beauftr. Doz. O. **Schmitz** (N. T.) als Pf. ord. [Nachf. d. Pf. ord. J. Leipoldt (Leipzig)] nach Münster i. W.

Digitized by Google

Rechts- u. staatswissenschaftl. Fakultät.

Beförderungen: Pf. ord. hon. Wern. **Wedemeyer** (röm. u. dtsch. bürgerl. R.) z. Pf. ord.

Medizinische Fakultät.

Beförderungen: P.-D. Heinr. **Zoeppritz** (Chir.) z. Tit.-Pf.

Philosophische Fakultät.

Beförderungen: P.-D. E. **Fraenkel** (indogerm. Sprachwiss.) z. Tit.-Pf.

Abgang: P.-D. Alex. **Wilkens** (Astron.) als Pf. ext. [Nachf. d. † Pf. L. Weinek] nach Prag (dtsch. Univ.).

Königsberg.

Theologische Fakultät.

Berufungen: P.-D. J. **Behm** (N.T.) (Breslau) als Pf. ext. [Nachf. d. Pf. R. Hoffmann (Wien)].

Medizinische Fakultät.

Beförderungen: P.-D. O. **Weiß** (Physiol.) u. P.-D. Mart. **Kirschner** (Chir.) z. Pff. ord.

Berufungen: Pf. ord. M. **Matthes** (Marburg) (inn. Med.) als Pf. ord. [Nachf. d. Pf. ord. Alfr. Schnittenhelm (Kiel)]. — Pf. ext. J. **Sobotta** (Würzburg) (Anat.) als Pf. ord. [Nachf. d. Pf. ord. E. Gaupp (Breslau)].

Abgang: Pf. ord. E. **Gaupp** (Anat.) als Pf. ord. [Nachf. d. Pf. ord. C. Hasse (i. R.)] nach Breslau. — Pf. ord. Frz. **Hofmann** (Physiol.) als Pf. ord. [Nachf. d. † Pf. ord. F. Schenck] nach Marburg. — P.-D. O. **Rießer** (physiol. Chem.) umhabilit. nach Frankfurt a. M.

Philosophische Fakultät.

Beförderungen: P.-D. W. **Stolze** (Gesch.) u. P.-D. Walt. **Wreszinski** (Ägyptol.) z. Tit.-Pff.

Leipzig.

Juristische Fakultät.

Beförderungen: P.-D. Erw. **Jacobi** (dtsch. R.) z. etatsm. Pf. ext.

Medizinische Fakultät.

Beförderungen: Pf. ext. M. **Siegfried** (physiol. Chem.) z. Pf. ord. hon.

Abgang: Pf. ext. E. **v. Brücke** (Physiol.) als Pf. ord. [Nachf. d. Pf. ord. W. Trendelenburg (Gießen)] nach Innsbruck.

Philosophische Fakultät.

Beförderungen: P.-D. Bernh. **Schmeidler** (Gesch.) u. P.-D. Jul. **Lilienfeld** (Phys.) z. Tit.-Pff.

Berufungen: Schriftsteller Ahmed **Muhieddin** als Lekt. f. türk. Spr.

Abgang: Pf. ord. K. **Bücher** (Nat.-Oekon.) i. R. — Pf. ext. Hugo **Miehe** (Botan.) als etatsm. Pf. [Nachf. d. Pf. ord. W. Benecke (Münster i. W.)] an d. landw. Hochsch. Berlin. — P.-D. K. **Dieterich** (mittel- u. neugriech. Philol.) als Sekretär d. bosnisch-herzegowin.

Digitized by Google

Instituts f. Balkanforschg. nach Serajewo. — P.-D. Kurt Alb. **Gerlach** (Nat.-Oekon.) umhabil. nach Kiel.

Marburg.

Medizinische Fakultät.

Berufungen: Pf. ord. Frz. **Hofmann** (Königsbg.) (Physiol.) als Pf. ord. [Nachf. d. † Pf. ord. F. Schenck]. — Dir. d. städt. Krknh. in Altona Pf. G. **v. Bergmann** (inn. Med.) als Pf. ord. [Nachf. d. Pf. ord. M. Matthes (Königsbg.)].

Abgang: Pf. ord. M. **Matthes** (inn. Med.) als Pf. ord. [Nachf. d. Pf. ord. Alfr. Schnittenhelm (Kiel)] nach Königsberg. — P.-D. Pf. F. **Hohmeyer** (Chir.) als Chefarzt d. Bürgerhospitals nach Koblenz.

Philosophische Fakultät.

Beförderungen: P.-D. Er. **Obst** (Geogr.) z. Tit.-Pf.

Berufungen: Pf. ord. Ant. **v. Premerstein** (dtsch. Univ. Prag) (alte Gesch.) als Pf. ord. [Nachf. d. Pf. ord. Walt. Otto (Breslau)].

München.

Juristische Fakultät.

Berufungen: Pf. ord. E. **Rabel** (Göttingen) (röm. u. dtsch. bürgerl. R.) als Pf. ord. [Nachf. d. † Pf. ord. F. Hellmann]. — Pf. ord. W. **Kisch** (Straßburg) (dtsch. bürgerl. R. u. Zivilprozeßr.) als Pf. ord. [Nachf. d. Pf. ord. L. v. Seuffert (i. R.)].

Abgang: Pf. ord. Loth. **v. Seuffert** (dtsch. bürgerl. R.) i. R.

Staatswirtschaftliche Fakultät.

Abgang: Pf. ord. Lujo **Brentano** (Nat.-Oekon.) i. R.

Medizinische Fakultät.

Beförderungen: P.-D. Aug. **Luxenburger** (Chir.), P.-D. Frz. **Weber** (Gynäkol.), P.-D. H. **Kämmerer** (inn. Med.), P.-D. W. **Heuck** (Dermatol.), P.-D. M. **Otten** (inn. Med.), P.-D. Eberh. **Veiel** (inn. Med.) u. P.-D. Alw. **Ach** z. Tit.-Pff.

Tierärztliche Fakultät.

Beförderungen: P.-D. M. **Müller** (Pathol.) z. Tit.-Pf.

Philosophische Fakultät, 1. Sektion.

Beförderungen: Pf. ext. Lucian **Scherman** (indische Philol.) z. Pf. ord. — Dir. d. Münzkabinetts Dr. Gg. **Habich** u. Konservator d. Münzkabinetts Dr. H. **Buchenau** (Numismat.) z. Pff. hon.

Berufungen: Pf. ord. Er. **Becher** (Münster i. W.) (Philos.) als Pf. ord. [Nachf. d. † Pf. ord. Osw. Külpe]. — Pf. ord. K. **v. Kraus** (Wien) (dtsch. Philol.) als Pf. ord. [Nachf. d. Pf. ord. H. Paul (i. R.)]

Abgang: Pf. ord. H. **Paul** (dtsch. Philol.) i. R.

Münster.

Evangelisch-theologische Fakultät.

Berufungen: Beauftr. Doz. O. **Schmitz** (Kiel) (N. T.) als Pf. ord. [Nachf. d Pf. ord. J. Leipoldt (Leipzig)].

Digitized by Google

Philosophische u. naturwissenschaftl. Fakultät.

Berufungen: Pf. ord. H. **Schöne** (Greifsw.) (klass. Philol.) als Pf. ord. [Nachf. d. † Pf. ord. R. Wünsch]. — Pf. ext. Arn. v. **Salis** (Rostock) (Archäol.) als Pf. ord. [Nachf. d. Pf. ord. F. Koepp (Frankf. a. M.)].

Abgang: Pf. ord. Er. **Becher** (Philos.) als Pf. ord. [Nachf. d. † Pf. ord. Osw. Külpe] nach München. — Pf. ord. Jos. **Geyser** (Philos) als Pf. ord. [Nachf. d. Pf. ord. Heinr. Rickert (Heidelbg.)] nach Freiburg i. Br.

Rostock.

Theologische Fakultät.

Berufungen: Pf. ext. H. **Strathmann** (Heidelbg.) (N.T.) als Pf. ord.

Medizinische Fakultät.

Beförderungen: P.-D. Gerh. **Hosemann** (Chir.) u. P.-D. F. K. **Walter** (Psychiatr.) z. Tit.-Pff.

Berufungen: Pf. ext. Th. v. **Wasielewski** (Heidelbg.) (Hyg.) als Pf. ord. [Nachf. d. Pf. ord. L. Pfeiffer (Schwerin)]. — Pf. ext. K. **Kleist** (Erlangen) (Psychiatr.) als Pf. ord. [Nachf. d. Pf. ord. Osw. Bumke (Breslau)]. — Dir. d. inn. Abt. d. städt. Krknh. in Mainz Dr. Hans **Curschmann** (inn. Med.) als Pf. ext.

Abgang: Pf. ord. L. **Pfeiffer** (Hyg.) als vortr. Rat in d. Großh. Ministerium nach Schwerin. — Pf. ord. Osw. **Bumke** (Psychiatr.) als Pf. ord. [Nachf. d. † Pf. ord. Alois Alzheimer] nach Breslau.

Philosophische Fakultät.

Berufungen: Pf. ext. P. **Pfeiffer** (Univ. Zürich) (Chem.) als Pf. ord. [Nachf. d. † Pf. ord. Aug. Michaelis]. — Pf. ext. W. **Andreas** (techn. Hochsch. Karlsruhe) (neuere Gesch.) als Pf. ext.

Abgang: Pf. ext. Arn. v. **Salis** (Archäol.) als Pf. ord. [Nachf. d. Pf. ord. F. Koepp (Frankf. a. M.)] nach Münster.

Straßburg.

Rechts- u. staatswissenschaftl. Fakultät.

Abgang: Pf. ord. W. **Kisch** (dtsch. bürgerl. R.) als Pf. ord. [Nachf. d. Pf. ord. L. v. Seuffert (i. R.)] nach München.

Medizinische Fakultät.

Beförderungen: P.-D. Pf. Nicol. **Guleke** (Chir.) z. Pf. ext.

Berufungen: P.-D. Pf. Frz. **Külbs** (Berlin) (inn. Med.) als Pf. ext.

Philosophische Fakultät.

Beförderungen: P.-D. K. **Frank** (semit. Philol.) z. Pf. ext.

Tübingen.

Katholisch-theologische Fakultät.

Beförderungen: Pf. ext. K. **Bihlmeyer** (Kirchengesch.) z. Pf. ord.

Berufungen: Priv.-Gelehrter Dr. Otto **Schilling** (München)(Moraltheol.) als Pf. ord. [Nachf. d. † Pf. ord. Ant. Koch].

Digitized by Google

Philosophische Fakultät.

Beförderungen: P.- D. A. **Rapp** (Gesch.) u. P.-D. Konst. **Oesterreich** (Philos.) z. Tit.-Pff.

Berufungen: P.-D. O. **Weinreich** (Halle) (klass. Philol.) als Pf. ext. [Nachf. d. Pf. A. v. Mess].

Naturwissenschaftliche Fakultät.

Beförderungen: P.-D. H. **Rosenberg** (Astron.) u. P.-D. Alfr. **Magnus** (Chem.) z. Tit.-Pff.

Würzburg.

Theologische Fakultät.

Berufungen: Pf. ext. **Wunderle** (Lyzeum Eichstätt) (Apologet.) als Pf. ord. [Nachf. d. † Pf. ord. Phil. Kneib].

Medizinische Fakultät.

Beförderungen: Pf. ext. Ferd. **Riedinger** (Chir.) z. Pf. ord. — Tit.-Pf. W. **Lubosch** (Anat.) z. etatsm. Pf. ext.

Abgang: Pf. ext. J. **Sobotta** (Anat.) als Pf. ord. [Nachf. d. Pf. ord. E. Gaupp (Breslau)] nach Königsberg. — Pf. ext. Ferd. **Flury** (Pharmakol.) an d. Kaiser Wilhelm-Inst. nach Berlin-Dahlem.

Philosophische Fakultät.

Beförderungen: Pf. ext. M. **Streck** (semit. Philol.) z. Pf. ord.

Digitized by Google

Neue Habilitationen im S.-S. 1916.

Breslau: Ed. **Melchior** f. Chir. — Jos. **Severin** f. inn. Med.

Frankfurt a. M.: Leo **Adler** f. Pharmakol. — K. **Altmann** f. Dermatol. — Walt. **Alvens** f. inn. Med. — H. **Bechhold** f. med. Physiko-Chem. — H. **Braus** f. Hyg. — E. **Dreyfus** f. inn. Med. — Edg. **Goldschmid** f. pathol. Anat. — R. **Gonder** f. med Zool. — S. **Isaac** f. inn. Med. — Heinr. **Klose** f. Chir. — K. **Proppring** f. Chir. O. **Riesser** f. Pharmakol. — E. **Schmitz** f. Physiol. — E. **Teichmann** f. Protozoenkde. — Marcell **Traugott** f. Gynäkol. — Walt. **Veit-Simon** f. Chir. — **Wildermuth** f. inn. Med.

Gießen: Gg. **Haas** f. inn. Med.

Göttingen: O. **Nelte** f. Agrikulturchem.

Halle: P. **Tillich** f. systemat. Theol.

Jena: Hans **Kaufmann** f. anorg. Chem. — Gg. **Weiß** f. Pädag.

Kiel: Kurt Alb. **Gerlach** f. Nat.-Oekon. — K. **Freudenberg** f. Chem.

Königsberg: M. **Kastan** f. Psychiatr. — Gg. **Rosenow** f. inn. Med.

Leipzig: F. **Baumgärtel** f. alttest. Exeg. — M. **Goldschmidt** f. Augenh.

Marburg: Rud. **Schulz** f. röm. u. dtsch. bürgerl. R. — Alfr. **Ruete** f. Dermatol. — A. **Fraenkel** f. Mathem.

München: Bernh. **Waide** f. alttest. Theol. — K. P. **Ranke** f. inn. Med. — v. **Seuffert** f. Gynäkol. — Hans **Burgeff** f. Botan.

Münster: Hans **Teschemacher** f. Staats- u. Verwaltgsr. — Erw. **Ott** f. Chem.

Straßburg: C. **Schmitt** f. Strafr. — Alfr. **Weil** f. Röntgenol. — Rud. **Heß** f. Kinderh.

Tübingen: W. **Hartert** f. Chir. — Eug. **Weiß** f. inn. Med. — Walt. **Gerlach** f. Phys.

Würzburg: Jul. **Krieg** f. Kirchenr.

Digitized by Google

Statistik der deutschen Universitäten.

Die immatrikulierten Studierenden der deutschen Universitäten im S.-S. 1916 nach ihrer Staatsangehörigkeit.

Deutsches Reich

Universität	Anhalt	Baden	Bayern	Braunschweig	Bremen	Elsaß-Lothringen	Hamburg	Hessen	Lippe (beide)	Lübeck	Mecklenburg (beide)	Oldenburg	Preußen	Reuß (beide)	Sachsen (Königreich)	Sachsen-Altenburg	Sachsen-Coburg-Gotha	Sachsen-Meiningen	Sachsen-Weimar	Schwarzburg (beide)	Waldeck	Württemberg	Zusammen
Berlin	44	70	111	61	24	77	123	30	15	17	77	29	7124	6	119	7	15	18	25	16	6	96	8110
Bonn	6	22	25	9	10	38	17	26	7	7	9	20	4516	—	16	1	4	3	2	4	3	7	4752
Breslau	2	4	9	5	1	8	3	—	—	1	3	—	2678	2	21	—	4	—	—	2	—	2	2745
Erlangen	3	22	935	2	2	4	3	8	2	1	10	6	175	13	23	—	3	3	3	2	—	15	1235
Frankfurt a. M.	2	46	34	2	7	24	8	223	1	—	1	2	892	2	8	1	4	3	6	—	2	14	1282
Freiburg	5	763	59	23	30	78	62	42	6	7	9	20	982	3	45	5	1	3	2	—	2	52	2199
Gießen	1	14	24	2	—	10	8	779	—	1	1	4	333	2	6	—	4	3	2	—	1	8	1203
Göttingen	15	11	18	117	39	6	75	18	23	14	16	42	1905	7	26	2	7	3	7	14	10	6	2381
Greifswald	9	9	3	8	3	2	19	7	2	5	20	5	927	6	21	3	1	—	2	—	3	1	1056
Halle	71	10	19	21	12	—	18	10	7	1	6	9	1683	6	30	6	9	7	11	8	1	4	1949
Heidelberg	8	803	230	13	20	31	48	161	4	5	19	15	864	1	38	3	6	7	11	2	3	52	2344
Jena	21	9	45	20	9	3	54	11	3	—	21	17	812	34	111	64	67	66	255	39	—	8	1669
Kiel	11	15	44	36	22	6	222	20	4	14	30	45	1421	4	57	2	4	2	3	1	2	17	1972
Königsberg	2	1	1	1	—	9	2	5	—	—	4	1	1324	—	7	1	1	—	1	—	—	1	1361
Leipzig	51	16	59	38	28	8	47	10	4	6	24	4	995	49	2908	48	22	33	47	22	3	30	4452
Marburg	15	10	27	34	31	17	78	49	8	10	21	22	1712	1	34	1	19	8	8	3	17	12	2137
München	23	164	3577	23	29	102	86	92	2	13	33	20	1748	12	145	8	19	26	29	6	1	208	6366
Münster	—	12	5	3	8	5	9	4	12	—	2	51	2195	—	3	—	—	—	1	—	—	1	2311
Rostock	3	8	15	10	7	3	42	2	—	5	367	5	348	2	20	—	—	1	1	1	—	4	844
Straßburg	2	72	71	5	7	1034	16	32	1	1	4	7	318	1	9	1	2	4	2	—	—	33	1622
Tübingen	15	45	55	10	12	13	28	17	5	6	19	23	463	—	40	2	1	1	5	4	2	1253	2019
Würzburg	2	33	986	8	2	5	10	47	2	—	2	4	325	—	26	5	3	13	9	1	2	20	1505

Ausland — Europa

Universität	Schweden	Norwegen	Dänemark	Großbritannien	Niederlande	Luxemburg	Belgien	Frankreich	Spanien	Portugal	Schweiz	Italien	Österreich-Ungarn	Liechtenstein	Montenegro	Serbien	Bulgarien	Rumänien	Türkei	Griechenland	Rußland	Zusammen
Berlin	5	6	3	2	3	18	1	—	—	—	63	3	149	—	—	—	35	35	26	17	51	417
Bonn	—	—	—	—	7	15	—	—	—	—	1	—	11	—	—	—	—	6	2	3	1	46
Breslau	—	1	1	—	2	—	—	—	—	—	3	—	38	—	—	—	—	1	—	—	1	47
Erlangen	—	—	—	—	1	1	—	—	—	—	1	—	1	—	—	—	1	—	—	—	1	6
Frankfurt a. M.	—	—	1	1	1	9	—	1	—	—	7	1	19	—	—	—	13	—	1	—	3	57
Freiburg	—	—	—	—	1	—	—	—	—	—	8	—	11	—	—	—	—	1	—	—	1	22
Gießen	—	—	—	—	—	1	—	—	—	—	2	—	—	—	—	—	1	1	2	—	1	8
Göttingen	5	2	—	—	—	—	—	—	—	—	5	—	15	—	—	—	—	—	—	1	2	30
Greifswald	—	—	—	—	—	—	—	—	—	—	—	—	7	—	—	—	—	—	—	—	—	7
Halle	—	—	—	—	—	—	—	—	1	—	2	—	86	—	—	—	8	6	—	1	3	107
Heidelberg	3	—	—	—	1	1	—	—	—	—	15	—	16	—	—	—	2	—	2	—	1	41
Jena	1	1	—	—	1	1	—	—	—	—	4	—	12	—	—	—	3	1	5	3	9	41
Kiel	—	—	—	—	1	1	—	—	—	—	2	—	5	—	—	—	1	—	—	—	1	11
Königsberg	—	2	—	—	—	—	—	—	—	—	1	—	4	—	—	—	—	1	—	—	6	14
Leipzig	—	1	—	1	3	1	—	—	1	—	27	—	95	—	—	—	14	2	6	5	4	159
Marburg	2	—	—	—	—	2	—	1	—	—	14	—	2	—	—	—	—	1	—	—	1	23
München	2	—	—	—	5	26	—	—	—	—	54	—	72	—	—	—	15	3	—	13	9	199
Münster	—	—	—	—	—	—	1	—	—	—	—	1	1	—	—	—	—	3	—	—	—	6
Rostock	—	—	—	—	—	—	—	—	—	—	—	—	—	—	—	—	—	—	—	—	—	—
Straßburg	1	—	—	—	—	—	—	—	—	—	3	—	1	—	—	—	—	—	—	—	—	5
Tübingen	—	—	—	—	—	—	—	—	—	—	7	—	4	—	—	—	—	1	1	1	—	14
Würzburg	—	—	—	—	—	2	—	—	—	—	1	—	4	—	—	—	—	—	1	—	—	8

Ausland — Die anderen Weltteile; Gesamtzahl

Universität	Amerika	Asien	Afrika	Australien	Zusammen	Gesamtzahl	Davon stehen im Felde oder befinden sich zur Hilfeleistung beim Heere
Berlin	58	22	12	—	92	7486	4872
Bonn	7	—	—	1	8	4806	3395
Breslau	—	1	—	—	1	2793	1824
Erlangen	1	—	—	—	1	1242	969
Frankfurt a. M.	4	—	—	—	4	1343	661
Freiburg	3	—	—	—	3	2224	1879
Gießen	—	—	—	—	—	1211	?
Göttingen	3	3	2	—	8	2419	1575
Greifswald	—	—	—	—	7	1063	781
Halle	2	1	—	—	3	2059	1505
Heidelberg	7	7	—	—	14	2399	1582
Jena	1	—	—	—	1	1711	1229
Kiel	2	—	—	—	2	1985	1588
Königsberg	—	1	—	—	1	1376	931
Leipzig	9	3	—	—	12	4623	3451
Marburg	4	—	—	—	4	2164	?
München	9	4	—	—	13	6578	4483
Münster	3	—	—	—	3	2320	1662
Rostock	2	—	—	—	2	846	617
Straßburg	—	—	—	—	—	1627	1163
Tübingen	4	—	—	—	4	2037	1621
Würzburg	—	—	—	—	—	1513	1194

Digitized by Google

Statistik.

Zahl der Lehrer im Winter-Semester 1916/17 (abgeschlossen Ende August 1916).

Name der Universität	Evangel. Theol. Fak.					Kathol. Theol. Fak.				Jurist. (u. Staatswiss. bezw. Staatswirt.) Fak.				
	o. P.[1])	o.H.P.	a.o.H.P.	a. o. P.	P.-D. (Repett., Lehrer, beauftr.Dozz.)	o. P.[1])	o.H.P.	a.o.P.[1])	P.-D.	o. P.[1])	o. H. P.[1])	a.o.H.P.	a. o. P.[1])	P.-D. (Assist., bbauftr.Dozz.)
Berlin	9 (2)	2	—	5	7	—	—	—	—	10	3 (2)	—	8	9(+2beauftr.Doz.)
Bonn	10 (1)	—	—	1	2	7	1	1	3	10 (1)	1	—	—	4
Braunsberg	—	—	—	—	—	4	1	1	1	—	—	—	—	—
Breslau	6	—	1	2	—	8 (1)	1	2	5	7	—	—	2	2
Erlangen	8 (1)	—	—	1	—	—	—	—	—	6	—	—	—	—
Frankfurt a/M.	—	—	—	—	—	—	—	—	—	12	2	2	2	4 (+ 11 beauftr. Doz.)
Freiburg	—	—	—	—	—	7	—	3+1	4	10 (1)	1	—	1 + 2	6(+2beauftr. Doz.)
Gießen	6	—	—	2	—	—	—	—	—	5	—	—	—	—
Göttingen	8 (1)	1	—	1	2	—	—	—	—	8	—	—	2	2
Greifswald	7	—	—	1	3	—	—	—	—	9 (2)	1	—	2	—
Halle	10 (1)	1	—	1	3	—	—	—	—	12 (2)	1	—	—	8(+2beauftr.Doz.)
Heidelberg	6	—	—	3	— (2 Lehr.)	—	—	—	—	7	4 (2)	—	5	1
Jena	6 (1)	—	—	1	—	—	—	—	—	6	1	—	2	2
Kiel	5	—	—	1	3	—	—	—	—	10	1	—	2	6
Königsberg	7 (2)	—	—	2	2(+2Lekt.)	—	—	—	—	7 (1)	1	—	2	1
Leipzig	10 (1)	2	—	3	2 (+ 2 beauftr. D. +1Lekt.)	—	—	—	—	9	3	—	1	9
Marburg	7	—	—	2	3(+1Lekt.)	—	—	—	—	6	—	—	3	3
München	—	—	—	—	—	9	1	3	4	11 (3)+9 (1) Staatsw.	1 + 2 Staatsw.	—	3 + 4 Staatsw.	4
Münster	5	—	—	2	— (3 beauftr. Doz.)	9	—	3	2 (+ 1 Lekt.)	8	—	—	4	4 (+ 2 beauftr. Dzz. + 1 Lekt.)
Rostock	7	—	—	—	—	—	—	—	—	6	—	—	2	—
Straßburg	8 (1)	—	—	2	1	8	—	—	3	11 (2)	—	—	2	2
Tübingen	7	—	—	2	—	5	—	2	—	6 + 6 Staatsw.	—	—	— (+ 1 Staatsw.)	2(+2 beauftr. Doz.)
Würzburg	—	—	—	—	—	8	—	—	1	8 (1)	1	—	—	
Sa.	132 (11)	6	1	32	28 (+ 11)	65 (1)	4	16	23 (+ 1)	199 (14)	23 (4)	2	50	69 (+ 22)

[1]) In Klammern ist beigefügt, wieviel von der betr. Zahl emeritierte Professoren sind.

Zahl der Lehrer im Winter-Semester 1916/17 (abgeschlossen Ende August 1916).

Name der Universität	Medizinische Fakultät					Philosophische Fakultät						Naturwiss. Fakultät				Lehrer f. Künste	Lehrer f. Fertigk.
	o. P.[1])	o.Hon. P.[1])	a.o.H.P.	a. o. P.[1]) (etatsm. + nichtetatsm.)	P.-D. (Lehrer, Lektoren, beauftr. Dozz.)	o. P.[1])	o. Hon. P.	a.o.H.P.	a. o. P.[1])	P. D.	Lekt. u. beauftr. Dozz.	o. P.[1])	o. H. P.	a. o. P.[1])	P. D.		
Berlin	19 (1)	9	—	30	136 (+ 4 Lekt.)	60 (3) + 3 lesend. Hilgl.	13 (2)	—	43 (1)	105	13 + 4	—	—	—	—	—	2
Bonn	12 (1)	4 (1)	—	4	37	31 (2)	3	—	20	43	3	—	—	—	—	1	2
Braunsberg	—	—	—	—	—	4	—	—	—	1	1	—	—	—	—	—	—
Breslau	13 (3)	1	1	5	39	34 (3)	3	—	13 (2)	30	4 + 2	—	—	—	—	2	3
Erlangen	10	—	—	13	3	24 (1)	1	—	10	3	1 + 2	—	—	—	—	1	4
Frankfurt a/M.	16	3	1	3	18 (+ 3 beauftr. Doz.)	13	4	—	1	6	7 + 5	13	—	4	13	1	3
Freiburg	13 (2)	1	—	8 + 20	8	17 (3)	4	—	1+13	4	3	11(2)	3	2+8	6+1beauftr.	2	4
Gießen	11	—	—	3 + 8	8	25 (2)	2	—	2+12	16	3 (+2 Ass. u.beßtr.)	—	—	—	—	2	4
,, vet.-med. Fak.	4	—	—	—	— (1 beauftr. Doz.										—		
Göttingen	11 (1)	1	—	6	19 (u. 1 Assist.)	42 (3)	1	—	15	36	2 + 4	—	—	—	—	1	2
Greifswald	11 (1)	2	—	2	12 (+ 4 Ass.)	23 (2)	—	—	11	9	1	—	—	—	—	1	3
Halle	12 (2)	1	—	9	27	32 (4)	5	—	16	21	15 + 2	—	—	—	—	—	3
Heidelberg	16 (5)	3	—	3 + 18	14	16	5	—	2+12	15	1 + 4	11(2)	7(2)	4+11	4	4	5
Jena	12 (3)	2	—	21	7 (+ 1 beauftr. Doz.)	23 (3)	4	—	34	12	2	—	—	—	—	1	3
Kiel	8	2	—	7-	27	26 (1)	1	—	11	16	1 + 1	—	—	—	—	3	2
Königsberg	13 (3)	2	—	6	35 (+ 1 Lekt.)	37 (6)	1	—	13	16	5 + 4	—	—	—	—	3	4
Leipzig	12 (1)	4	—	9 + 22	25	41	6	—	29+35	25	6 + 1	—	—	—	—	1	4
Marburg	13 (2)	2	—	2	18	33 (3)	4	—	7	20	— (+1)	—	—	—	—	2	4
München	14	5	—	15 + 47	21 (+ 1 Lehrer)	28 (3)	8 (1)	—	2+25	20	2 (+ 2 beauftr.)	16(2)	3	5+8	21	—	4
,, tierärztl. Fak.	8	1		1	1 (+ 1 Lehrer)												
Münster	—	—	—	—	—	29 (3)	3	—	9	17	5	—	—	—	—	—	3
Rostock	11	1	—	4	20	14	—	—	8 (1)	5	1	—	—	—	—	1	1
Straßburg	13	2	—	10	37	21 (6)	4	—	4	12	3 + 2	12 (2)	2	6 —	11	2	3
Tübingen	10	2	—	4 + 10	12	15	2	—	3+5	5	— (+1)	8	—	5+5	6+1beauftr.	2	3
Würzburg	12 (1)	—	—	21	5 (+ 2 Assist.)	14	—	—	3	2	— (+1)	8	—	7 (1)	3	1	4
Sa.	274 (26)	48 (1)	2	311	529 (19)	602 (48) + 3	74 (3)	2	359 (4)	439	110 (8)	79 (8)	15 (2)	65 (1)	64 + 2	31	70

[1]) In Klammern ist beigefügt, wieviel von der betr. Zahl emeritierte Professoren sind.

Digitized by Google

Neue Habilitationen im S.-S. 1916.

Name der Universität	Ev.-theol. Fak.	Kath.-theol. Fak.	Jurist. bzw. staatswiss. Fak.	Medizinische Fak.	Philosoph. Fak.	Naturwiss.-math. Fak.	Insgesamt
Berlin	—	—	—	—	—	—	—
Bonn	—	—	—	—	—	—	—
Breslau	—	—	—	2	—	—	2
Erlangen	—	—	—	—	—	—	—
Frankfurt a. M.	—	—	—	15	—	—	15
Freiburg	—	—	—	—	—	—	—
Gießen	—	—	—	1	—	—	1
Göttingen	—	—	—	—	1	—	1
Greifswald	—	—	—	—	—	—	—
Halle	1	—	—	—	—	—	1
Heidelberg	—	—	—	—	—	—	—
Jena	—	—	—	—	2	—	2
Kiel	—	—	1	—	1	—	2
Königsberg	—	—	—	2	—	—	2
Leipzig	1	—	—	1	—	—	2
Marburg	—	—	1	1	1	—	3
München	—	—	—	2	—	1	3
Münster	—	—	1	—	1	—	2
Rostock	—	—	—	—	—	—	—
Straßburg	—	—	1	2	—	—	3
Tübingen	—	—	—	2	—	1	3
Würzburg	—	1	—	—	—	—	1
Summa	2	1	4	28	6	2	43

Digitized by Google

Statistik der deutschen Universitäten.

Endgiltige Feststellung der Zahl der Studierenden im W.-S. 1915/16.

Name der Universität	Theologen		Juristen, Kameralisten, Forstbefliss.	Mediziner, Pharmazeuten, Zahnärzte	Philosophen, Philologen, Mathematiker usw.	Gesamtzahl der Immatrikulierten	Zum Hören von Vorlesungen berechtigt		Gesamtzahl
	evang.	kathol.					Männer	Frauen	
Berlin	486	—	1628	2201	4124	8439	252[1])	163	8854
Bonn	149	513	771	1084	2052	4569	86	70	4725
Breslau	173	291	459	804	965	2692	291	37	3020
Erlangen	236	—	203	399 + Zahnh. 14 + Pharm. 93	357	1302	37	17	1356
Frankfurt a.M.	—	—	155	293	604	1052	231	491	1774
Freiburg	—	287	727	1243 + Zahnh. 51 + Pharm. 42	828	3178	95	56	3329
Gießen	117	—	146 + 35 Forstw.	358 + Tierh. 203 + Pharm. 29	544	1432	48	72	1552
Göttingen	221	—	360	432	1308	2321	19	29	2369
Greifswald	136	—	110	320	459	1025	20	39	1084
Halle	352	—	297	339	1018	2006	36	33	2075
Heidelberg	204	—	478	1030	956	2668	121	58	2847

Digitized by Google

Jena	104	—	341	502	1080	2007	50	17	2074
Kiel	101	—	396	692	734	1923	26	21	1970
Königsberg	155	—	182	448	538	1323	37	13	1373
Leipzig	541	—	886	903 + Zahnh. 132 + Pharm. 126	2771	5359	795	67	6221
Marburg	196	—	234	552	934	1916	22	7	1945
München	—	192	806 + Kam. 304 + Forstw. 151	1756 + Zahnh. 99 + Pharm. 136 + Tierh. 223	1872	5539	202	92	5833
Münster	35	380	393	410	1028	2246	47	30	2323
Rostock	55	—	104	418 + Pharm. 44	388	1009	36	44	1089
Straßburg	103	164	400	577	715	1959	36	58	2053
Tübingen	595	151	291 + Staatsw. 165	435 + 30 Zahnh. + 14 Pharm.	538	2219	37	48	2304
Würzburg	—	129	317	675 + Zahnh. 86 + Pharm. 47	351	1605	38	11	1654

[1]) Ausschließlich 1085 zum Hören von Vorlesungen Berechtigte (**Hörer u.** Hörerinnen) der anderen Berliner Hochschulen.

Digitized by Google

Statistik der deutschen Universitäten.

Vorläufige Feststellung der Zahl der Studierenden im S.-S. 1916.

Name der Universität	Theologen		Juristen, Kameralisten, Forstbeflissene	Mediziner, Pharmazeuten, Zahnärzte	Philosophen, Philologen, Mathematiker usw.	Gesamtzahl der Immatrikulierten	Zum Hören von Vorlesungen berechtigt		Gesamtzahl	Davon stehen im Felde oder befinden sich zur Hilfeleistung beim Heere
	evangel.	kathol.					Männer	Frauen		
Berlin	469	—	1673	2292	4185	8619	228[1])	109	8956	4872
Bonn	167	504	808	1140	2187	4806	100	55	4961	3395
Breslau	162	314	482	823	1012	2793	289	43	3125	1824
Erlangen	209	—	188	433 + Zahnh. 12 + Pharm. 67	333	1242	20	5	1267	969
Frankfurt a. M.	—	—	216	364	763	1343	129	239	1711	661
Freiburg	—	272	478	814 + Zahnh. 35 + Pharm. 25	600	2224	22	11	2257	1879
Gießen	119	—	123 + 35 Forstw.	309 + Tierh. 119 + Pharm. 17	489	1211	47	59	1317	?
Göttingen	234	—	376	439	1370	2419	24	21	2464	1575
Greifswald	133	—	113	342	475	1063	17	21	1101	781
Halle	354	—	310	343	1052	2059	33	28	2120	1505

Digitized by Google

Heidelberg	185	—	457	818	939	2399	43	32	2474	1582
Jena	69	—	261	456	925	1711	17	23	1751	1229
Kiel	102	—	419	692	772	1985	45	14	2044	1588
Königsberg	155	—	199	456	568	1376	25	15	1416	931
Leipzig	449	—	848	857 + Zahnh. 110 + Pharm. 77	2282	4623	423	185	5231	3451
Marburg	237	—	285	558	1084	2164	14	7	2185	?
München	—	181	1069 + Kam. 341 + Forstv. 209	2083 + Zahnh. 75 + Pharm. 138 + Tierh. 263	2219	6578	161	67	6806	4483
Münster	44	373	415	424	1064	2320	46	32	2398	1662
Rostock	33	—	80	348	385	846	7	18	871	617
Straßburg	77	159	349	449	593	1627	39	47	1713	1163
Tübingen	474	152	279 + Staatsw. 96 + Forstw. 36	471 + 24 Zahnh. + 17 Pharm.	488	2037	14	28	2079	1621
Würzburg	—	128	281	670 + Zahnh. 41 + Pharm. 46	347	1513	24	12	1549	1194

[1]) Ausschließlich 1121 zum Hören von Vorlesungen Berechtigte (Hörer u. Hörerinnen) der anderen Berliner Hochschulen.

Digitized by Google

Zahl der immatrikulierten Frauen im S.-S. 1916.

	Theol.	Jur.	Med.	Philos.	Zusammen
Berlin	3	22	251	857	1133
Bonn	2	6	107	407	522
Breslau	1	5	59	182	247
Erlangen	—	—	14	25	39
Frankfurt	—	5	61	148	214
Freiburg	—	13	77	54	144
Gießen	—	?	?	?	38
Göttingen	—	8	42	236	286
Greifswald	—	1	19	57	77
Halle	2	7	22	108	139
Heidelberg	1	9	143	205	358
Jena	—	1	43	119	163
Kiel	—	7	37	65	109
Königsberg	—	1	47	109	157
Leipzig	2	5	67	194	268
Marburg	2	2	69	279	352
München	—	15 + 42 Staatswirtsch.	256	381	694
Münster	—	8	20	244	272
Rostock	—	—	22	21	43
Straßburg	1	3	20	31	55
Tübingen	—	5	36	52	93
Würzburg	—	1 Staatswiss.	28	27	56
	14	166	1440	3801	5459

Statistik über den Abgang und Zuzug der Studierenden im S.-S. 1916.

(In Klammern die betreffenden Zahlen des W.-S. 1915/16.)

Abgang		Universität	Zuzug	
1002	(461)	Berlin	1037	(1252)
425	(406)	Bonn	662	(416)
189	(190)	Breslau	290	(189)
82	(101)	Erlangen	64	(105)
140	(77)	Frankfurt a. M.	431	(276)
?	(?)	Freiburg	?	(?)
105	(84)	Gießen	113	(80)
215	(294)	Göttingen	313	(175)
83	(106)	Greifswald	111	(63)
239	(260)	Halle	292	(195)
195	(309)	Heidelberg	447	(310)
139	(260)	Jena	270	(150)
135	(158)	Kiel	197	(116)
93	(88)	Königsberg	146	(86)
387	(414)	Leipzig	624	(412)
164	(274)	Marburg	422	(145)
431	(597)	München	609	(602)
189	(220)	Münster	263	(152)
52	(80)	Rostock	99	(57)
54	(66)	Straßburg	84	(101)
?	(?)	Tübingen	?	(?)
133	(87)	Würzburg	71	(169)

Digitized by Google

Todesfälle im S.-S. 1916.

Berlin (Universität): Philos. Fak.: Pf. ord. hon. Leop. **Kny** (6. 7. 41) (Botan.) am. 26. 6. — Pf. ord. hon. K. **Schwarzschild** (9. 10. 73) (kosm. Phys.) am 11. 5. †. — Lektor Pf. P. **Schaifejew** (13. 2. 58) (Russ.) am 4. 2.

Bonn: Philos. Fak.: P.-D. Em. **Hammacher** (21. 3. 85) (Gesch.-Philos.) am 20. 7. †.

Breslau: Kathol.-theol. Fak.: Pf. ord. Frz. **Renz** (3. 10. 60) (Moraltheol.) am 21. 4. — Philos. Fak.: P.-D. Pf. R. **Leonhard** (25. 7. 70) (Geogr.) am 15. 5. — Lekt. Alfr. **Carganico** (Forstwiss.) am 23. 7.

Frankfurt a. M.: Philos. Fak.: P.-D. W. **Ohr** (Gesch.) am 23. 7. †.

Göttingen: Philos. Fak.: Pf. ord. Jul. **Baumann** (22. 4. 37) (Philos.) — Pf. ext. emer. Ferd. **Fischer** (13. 5. 42) (chem. Technol.).

Halle: Med. Fak.: Pf. ord. P. H. **Römer** (19. 5. 76) (Hyg.) †. — Philos. Fak.: Pf. ord. E. **Dorn** (27. 7. 48) (Phys.) am. 13. 6.

Heidelberg: Jur. Fak.: Pf. ord. hon. E. Imman. **Bekker**, Exz. (16. 8. 27) (röm. R.).

Jena: Philos. Fak.: Pf. ext. Alb. **Ritzel** (1. 3. 83 (Mineral.) am 29. 7. †. — P.-D. K. **Bode** (27. 2. 78) (Nat.-Oekon.).

Königsberg: Philos. Fak.: Pf. ord. emer. Frz. **Rühl** (26. 10. 45) (alte Gesch.). — Pf. ord. emer. Chr. **Luerssen** (6. 6. 43) (Botan.). — P.-D. Pf. M. **Lühe** (30. 4. 70) (Zool.) am 3. 5. †. — Oberbibl. Dr. Hans **Ehrlich** (16. 3. 64).

Leipzig: Philos. Fak.: Pf. ord. B. **Keil** (8. 7. 59) (klass. Philol.) — P.-D. W. **Metzger** (6. 12. 79) (Philos.) am 20. 4.

München: Tierärztl. Fak.: Pf. ord. B. **Hofer** (Zool.) am 7. 7. — Philos. Fak.: Pf. ext. F. **Burger** (10. 9. 77) (Kunstgesch.) am. 22. 5. †. — Pf. ord. J. **Ranke** (23. 9. 36) (Anthropol.) am. 26. 7. — Pf. ext. Osk. **Piloty** (30. 4. 66) (Chem.) †.

Straßburg: Rechts- u. staatswiss. Fak.: Pf. ord. emer. Fr. Pet. **Bremer** (13. 9. 32) (röm. R.). — Med. Fak.: Pf. ord. emer. G. Alb. **Schwalbe** (1. 8. 44) (Anat.) am 23. 4. — Pf. ord. Hans **Chiari** (5. 9. 51) (Pathol.) am. 6. 5. — Pf. ord. Alfr. **Wolff** (30. 3. 50) (Dermatol.) am 9. 4.

Tübingen: Med. Fak.: Pf. ord. emer. P. **v. Bruns**, Exz (2. 7. 46) (Chir.). — Pf. ext. Walt. **Dibbelt** (20. 3. 79) (pathol. Anat.) am 19. 4. †.

Würzburg: Philos. Fak.: Pf. ext. Matth. **Cantor** (21. 3. 61) (theoret. Phys.) †.

Digitized by Google

Akademische Presse.*)

Abkürzungen: n.ö. = nicht öffentlich, nur für Verbandsmitglieder bestimmt; B: = jährlicher Bezugspreis; Zahl und N: = Zahl der jährlich erscheinenden Nummern; F: = Format, Blattgröße; Anz: = Anzeigenanhang besitzend; H: = Herausgeber; R: = Redakteur (Adresse der Redaktion); V: = Verleger (Eigentümer); G: = Geschäftsstelle; K.V. = Kommissionsverleger (für buchhändlerische Bestellungen); P: = in die Reichspostzeitungsliste eingetragen.

1. Deutsches Reich.

Abstinente Student, Der; Organ des Deutschen Bundes Abstinenter Studenten; n. ö.; 4 N (erscheint seit Juli 1914 nicht).

Academia, Monatsschrift des C.V. der Katholisch-Deutschen Studentenverbindungen; 26. Jahrg.; B: 6 ℳ (f. Mitgl. 4 ℳ); 12 N; F: Quart; Anz; H u. R: Geh. Hausarchivar Dr. Weiß, München W. 39, Malsenstr. 53; G: Germania A. G., Berlin C, Stralauerstr. 25.

A. D. B. Zeitschrift, Verbandsblatt der im Allgem. Deutschen Burschenbunde vereinigten Burschenschaften; 10. Jahrg.; B: 4 ℳ; 12 N; F: Quart; Anz; H u. R: Fl. Kaiser, Landau (Pfalz), Zeppelinstr. 7 (Selbstverlag), erscheint z. Zt. nicht.

Akademiker, Der, Monatsschrift d. kathol. Akademikerverbandes; währ. des Krieges 4 N; B: 1,— ℳ; F: Quart; V: Kommissions-Verlag Herder & Co., München; R: Univ.-Prof. Dr. E. Lindl, München. 8. Jahrg.

Akademische Blätter, Zeitschrift des Kyffhäuser-Verbandes der Vereine Deutscher Studenten; P; 31. Jahrg.; B: 4 ℳ; 24 N; F: Quart; Anz; H: Karl Maßmann, Berlin-Lichterfelde; R: Dr. A. Kern, Berlin SW; V: Liebheit & Thiesen, Berlin C, Niederwallstr. 15.

Akademische Bonifatius-Korrespondenz, Organ d. Einigung der akademischen Bonifatiusvereine; n. ö.; 31. Jahrg. F: Quart; B: 2,50 ℳ jährl.; 5 N; Kommissions-Verlag d. Bonifatius-Druckerei Paderborn, R: Dr. theol. u. rer. pol. H. Weinand, Paderborn, Gierstr. 29. Anz.; P.

Akadem. Frauenblätter, Zeitschr. d. DVAF., 3. Jahrg.; F: Oktav; 4 N; B: 1 ℳ; H: Frau Dr. Ilse Szagunn, Charlottenburg, Versand: Berlin NW., Georgenstr. 46 a.

Akademische Gemeinschaft, Monatsschrift f. d. Deutsche stud. Abstinenzbewegung. H: die Logen „Ak. Gemeinschaft" Heidelberg, München, Prag, Wien des neutralen unabhäng. Guttempler-Ordens (JO. g. T. n.); 12 N; B: 2,50 ℳ (f. Ordensmitgl. 2 ℳ);

*) Um diesen Teil des „Deutschen Universitäts-Kalenders" auf dem Laufenden halten zu können, bitten wir, alle Ergänzungen und Berichtigungen, sowie alle Veränderungen an den Verlag des Kalenders gefälligst gelangen zu lassen.

Digitized by Google

R: cam. Helmut v. den Steinen, Heidelberg, Schloßberg 49; G: Heidelberg, Theaterstr. 7.

Akademische Mitteilungen der Ruprecht-Karls-Universität Heidelberg; B: 3 ℳ; 52 N; F: Quart; Anz; H, R u. V: J. Hörning, Universitätsbuchdrucker, Heidelberg, Hauptstraße 551: P.

Akademische Mitteilungen, Organ für die gesamten Interessen der Studentenschaft an der Albert-Ludwigs-Universität Freiburg im Breisgau; B: unentgeltlich; 15 N: F: Quart; Anz; Hans Speyer, Freiburg i. B., Albertstr. 16. V: Verlag Speyer & Kaerner, Freiburg i. B.

Akademische Monatsblätter, Organ des Verbandes d. kathol. Studentenvereine Deutschlands; 28. Jahrg., Quart, Anz. R: Dr. K. Hoeber, Cöln-Lindenthal, Franzstr. 7a; KV: J. B. Bachem, Cöln.

Akademische Missionsblätter, Organ der kath. akadem. Missionsvereine; 4. Jhrg.; 2 N; F: Quart; B: 1 ℳ; R: Diakon Frz. Peters, Münster i. W., Priesterseminar; KV: Aschendorffsche Verlagsbuchh., Münster i. W.

Akademische Piushefte, Organ der Akad. Piusvereine. 4. Jahrg. 4 N. R. Oberlehrer Goehl, Bensheim.

Akademische Rundschau; R: Dr. Paul Roth; H: Wilh. Baum u. Friedr. Schulze, Lpz.; F: Oktav; B: 12 ℳ; 12 N; Anz.; V: K. F. Koehler, Leipzig.

Akademische Sänger-Zeitung, Organ des C. C. Verbandes Deutscher Sängerschaften; 22. Jahrg.; n. ö.; B: 5 ℳ; 10 N; F: Quart; Anz; R: Oberlehrer Dr. Grüttner, Breslau 9, Hedwigstr. 41. Expedition: Dr. Triepel-Schulze, Wohlau.

Akademische Sport-Blätter, Organ des Ak. Sportbundes H u. R: Dr. med. A. Mallwitz, Berlin W. 62, Nettelbeckstr. 26; V.: Otto Dreyer, Berlin W. 57, Kurfürstenstr. 19. B: 2 ℳ; 12 N. Quart., Anz. (Erscheint z. Zt. nicht.)

Ak. Turnbundsblätter, Zeitschr. des ATB. für Turnen, Sport u. Spiel auf deutschen Hochschulen; 29. Jahrg.; 12 N: Quart; R u. H: Prof. J. Heinrich, Charlottenburg I, Am Lützow 14; V: Albert Lüdke, Berlin SW 29, Bellealliancestr. 84.

Akademische Turnzeitung, Zeitschrift des V.C., des Verbandes der Turnerschaften auf deutschen Hochschulen; 33. Jahrg.; B: 8,50 ℳ; 24 N; F: Quart; Anz; R: Prof. Dr. J. Vaders, Münster i. W., Neuplatzstr. 7; V: Aug. Hoffmann, Leipzig-R.

Akademische Zeitschrift f. Leibesübungen, Offiz. Organ f. d. Allg. ak. Turnabend a. d. Univ. Leipzig, den Ak. Verband f. Leibesübungen zu Leipzig, d. Mitteldeutschen ak. Verband f. Leibesübungen, die ak. wissenschaftl. Turnlehrer-Vg. zu Leipzig, d. Vg. deutscher Univ.-Turnlehrer u. d. Deutsch-ak. Olympia zu Leipzig; II. Jahrg.

Akademisches Missionsblatt, Organ d. kathol. ak. Missionsvereine; 4. Jahrg., 2 N; B: 1 ℳ; H: P. Hüttche, Münster i. W., Königstr. 10; Kommiss.-Verlag d. Aschendorffschen Verlagsbuchhdlg.; Münster i. W.

Akademisch Literarische Zeitschrift. II. Jahrg.; 12 N; B. 6 ℳ.; H.: Verband literar. Vereinigungen a. Deutschen Hochschulen, Berlin.

Berliner Akadem. Nachrichten; X. Jahrg.; B: unentgeltlich; F: Quart; H: Prof. Dr W. Paszkowski, Leiter der Akad. Auskunftsst. d. Kgl. Friedr.-Wilh. Universität.

B. J. A. Korrespondenzblatt; n. ö.; Quart; H.: Dr. med. Jak. Levy, Berlin, Oranienburger.

Digitized by Google

str. 39 I (erscheint nicht während des Krieges).

Bibliographischer Monatsbericht über neu erschienene Schul- u. Universitätsschriften; B: 3,50 ℳ; 12 N. H: Zentralstelle für Dissertationen u. Progr. d. Buchhdlg. Gust. Fock, G. m. b. H. in Leipzig.

Blätter aus dem Schwarzburgbund. 5. Jahrg.; B: 2 ℳ; 4 N.; R. u. H.: Pfarrer Gruner, Marktlustnau (Württemberg). V.: Paul Eger, Leipzig, Roßstr. 16 (Erscheinen während des Krieges eingestellt).

Breslauer Hochschul-Rundschau, Zeitschr. z. Pflege d. korporativen Lebens u. Verkündigungsblatt d. Verb. u. Vereinigungen a. d. Bresl. Hochsch.; VII. Jahrg., B: 4 ℳ; Anz; Quart; R: Dr. K. Konrad, Breslau; V: Akadem. Verlag W. Finsterbusch, Breslau II, Teichstr. 15 a.

Bundesblatt des Akad. Literar. Bundes; n. ö. Greifswald.

Burschenschaftliche Blätter, Organ der Deutschen Burschenschaft. 30. Jahrg.; B: 10 ℳ; 24 N; F: Quart; Anz. H u. R: Dr. H. Böttger, Berlin-Steglitz; V u. G: Carl Heymanns Verlag, Berlin W, Mauerstr. 43/44; P.

Corpsstudentische Monatsblätter, Offizielle Nachrichten vom W.S.C.; 21. Jahrg.; n.ö.; B: 9,30 ℳ; Ausland 10,50 ℳ; 12 N; F: Oktav; Anz.; R u. V: F. L. Staub, Dresden, Reitbahnstr. 23 I.

Deutscher Burschenschafter, Verbandsblatt der Burschenschaften technischer Hochschulen im Rüdesheimer Verband; 25. Jahrg.; B: 6,70 ℳ; 12 N; F: Quart; Anz; R: Dipl.-Ingen. Jähne, Hönningen a/Rh. H u. V: Rüdesh. Verband; Exped.: Ing. Alb. Benz, Harburg a. E.

Deutsche Christliche Vereinigung Studierender Frauen. H: Vorstand der DCVSF., Berlin C. 2, Kl. Museumstr. 5 b; 6 N; F: Okt.; 5. Jahrg. V: Pillardy & Augustin, Cassel.

Deutsche Korpszeitung, Organ d. Deutschen Corpsstudenten; 33. Jahrg.; B: 9 ℳ; 22 N; F: großoktav; Anz; H, R u. V: Karl Rügemer, Starnberg-München.

Deutschvölkische Hochschulblätter, 5. Jahrg.; 9 N; F: Quart; B: 2 ℳ; ö.; R: Fr. Schulze, Postlagerkarte 158, Berlin NW. 7; V: Deutscher Schriftenverlag, Berlin SW. 11, Dessauerstr. 6. G: L. O. Gruenberg, NW 5, Perlebergerstr. 46 (erscheint z. Zt. nicht).

Frankfurter Universitätszeitung m. amtl. Mitteilungen d. Kgl. Univ. u. des Allg. Stud.-Ausschusses. 2. Jahrg. 1916; B. 3 ℳ; 30 N; F: Quart; H u. R: Max Artur Jordan; V: Blazek & Bergmann, Frankfurt a. M.

Freideutsche Jugend, 2. Jahrg.; 12 N; B: 6 ℳ; Quart; R: Knud Ahlborn, München, Gieselastr. 31 II; V: Adolf Saal, Hamburg 23.

Freier Almanach Deutscher Studenten (Deutschland, Oesterreich, Schweiz); 12. Jahrg.; B: 6 Hefte 2,50 ℳ; erscheint zwanglos (1—2 monatlich); F: Oktav; Anz; H u. R: Hans Holzschuher, München; V: Süddeutscher Freier Verlag München.

Furche, Die, Akad. Monatsschrift, Organ der Deutschen Christl. Stud.-Vereinigungen; 6. Jahrg.; ö; V: Furche-Verlag (Pillardy & Augustin), Kassel, Sedanstr. 6/8; R: Dr. Gerh. Niedermeyer, Berlin C. 2, Kl. Museumstr. 5 b; 12 N.; B: 3.60 ℳ. Oktav.

Getreue Eckart, Der, antiultramontane Blätter zu Lehr u. Wehr, Organ des Ak. Bismarckbundes. B: 4 ℳ (f. Mitgl. unentgeltl.); jährl. 12 Hefte; Oktav; H: Dr. W. Biereye, Wahlstatt b. Liegnitz, Kadettenanstalt; V: Schwert-Verlag, Berlin W 15, Bayrische Straße 23.

Digitized by Google

Handels-Hochschul-Nachrichten, Zentralblatt d. Handels-Hochschulen des In- u. Auslandes; 12. Jahrg.; B: 4 ℳ; 12 N; F: Oktav; Anz; H & R: Dr. Albert Ludwig Stange, München, Mannhardtstraße 7.

Hochland, Kriegsmitteilungen d. kathol. neustud. Verb., 1. Jahrg.; Quart.

Hochschul-Nachrichten, 26. Jahrgang; B: 2 ℳ pro Sem.; 11 N; F: Quart; Anz; H & R: Dr. Paul v. Salvisberg, München 31, Isabellastr. 33; V: Akademischer Verlag, München.

Jüdische Student, Der, Vierteljahresschrift der Verbindungen Jüdischer Studenten (im Kartell Jüd. Verb.); 11. Jahrg.; B: 2 ℳ; F: Oktav; Anz; R: Charlottenburg II, Cauerstr. 22. Monatl. n. ö. 1 N; 2 ö. Hefte jährlich.

Kartell-Zeitung, Organ des Eisenacher Kartells Ak. Theol. Vereine; 26. Jahrg.; B: 2,50 ℳ; 12 N; F: Quart; Anz; R: Pfarrer D. Lic. Köhler, Berlin N 4, Invalidenstr. 4; V: Liebheit & Thiesen, Berlin C 19, Niederwallstr. 15.

Katholische Studentin, Die, Organ d. Verb. d. kath. Studentinnenvereine Deutschlands; 3. Jahrg., 4 N; Oktav, B: 2 ℳ, Anz; H u. R: Dr. Gerta Krabbel, Aachen, Monheimsallee 61; V: Fredebeul & Könen, Essen.

K.-C.-Blätter, Monatsschrift der im Kartell-Convent vereinigten Korporationen; 6. Jahrg.; 4^0; 12 N (während des Krieges 6 N); B: 4 ℳ; V u. R: Dr. Kurt Alexander, Frankfurt a. M., Friedrichstr. 13.

Kleine Akademische Feldpost, B: 1,50 ℳ, erscheint zwanglos, etwa alle 14 Tage; R: Dr. G. Niedermeyer, Berlin C. 2, Kl. Museumstr. 5 b; n. ö.; Oktav. Geschäftsstelle: Deutscher Christl. Stud.-V., ebenda.

Korrespondenz des Deutschakadem. Bundes für Leibesübungen, H: Direktor Dr. Knörck, Berlin C, Börse. Kostenlos.

Kriegs-Mitteilungen aus den ev.-luther. Studentenvereinen Philadelphia (Leuchtenburgverband — (an Stelle der „Mitteilungen") — R: Pastor Schröder, Jabel b. Wittstock; Versandstelle: Pastor em. Valter, Naunhof b. Leipzig; n. ö. Quart. 12 N.

Kriegsnachrichten des Allg. Landsmannschafter-Convents a. der Marksburg — erscheinen während des Krieges an Stelle der Landsmannschaftlichen Blätter, herausgegeben v. A.L.C. a./d. Marksburg; 9. Jahrg.; n. ö.; B: 3 ℳ; 12 N; F: Quart; Anz.; H: u. R: Ingen. Niemann, Friedenau b. Berlin, Fehlerstr. 2 II.

Leibesübungen an deutschen Hochschulen. 2. Jahrg.; F: Quart; ö.; R: Prof. J. Heinrich, Charlottenburg I; H: Geschäftsführender Ausschuß d. ak. Ausschüsse f. Leibesübungen. V: B. G. Teubner, Leipzig u. Berlin. 24 N; B: 2 ℳ.

L.C.-Zeitung, Verbandsorgan der Deutschen Landsmannschaft (Cob. L. C.); 30. Jahrg.; ö.; B: 5,05 ℳ; 24 N; F: Quart; Anz; H: R. Hieronymus, Buch- und Kunstdruckerei, Neumünster i/H.; Schriftleiter: Gymnasialdir. Prof. G. Trittel, Neuhaldensleben.

Mathematisch-Naturwissenschaftliche Blätter, Zeitschrift des Arnstädter Verbandes mathematischer und naturwissenschaftlicher Vereine an Deutschen Hochschulen; 13. Jahrg.; B: 3 ℳ; 12 N; F: Großoktav; Anz; R: Dr. Karl Bauch, Berlin NW 87, Elberfelderstr. 36; KV: B. G. Teubner, Leipzig.

Mitteilungen des Akademischen Hilfsbundes. Erste Reihe: Sitzungsbericht n. ö. vertraulich. Zweite Reihe: Berichte

Digitized by Google

aus der Arbeit des Akademischen Hilfsbundes erscheinen in zwangloser Reihenfolge in Abständen von 1 bis 2 Monaten, auch Nichtmitgliedern zugänglich. F: kl. Oktav. Keine Anzeigen-Anhänge. H: Geschäftsstelle des Akademischen Hilfsbundes E. V. Schriftleiter: Dr. Pinkerneil. Geschäftsstelle: Berlin SW 61, Kaiserl. Patentamt, Zimmer 127.

Mitteilungen des akademischen Ruderbundes, 7. Jahrg.: F: Quart; H u. R; Paul Steiner, stud. jur., Bonn, Weberstr. 34.

Mitteilungen des Bundes Jüd. Akademiker. H: Präsidium d. B. J. A., Berlin N 24, Oranienburgerstr. 39 I (erscheint während des Krieges nicht).

Mitteilungen d. Kathol. akadem. Abstinenten-Verb. 6. Jahrg.; F: Oktav; R u. H: stud.-theol. H. Hesse, Paderborn, Detmolderstr. 17.

Mitteilungen des Leuchtenburgbundes Historischer Vereine a. deutschen Hochschulen; n.ö.; B. 2,50; 5 N; F.: Okt.; 7. Jahrg. V: K. G. Th. Scheffer, Berlin SW 11, Dessauerstr. 33; R. (i.V.): Archivrat Dr. O. Heinemann, Magdeburg-S., Leipzigerstr. 10a.

Mitteilungen für den A. D. B.; 27. Jahrg.; n. ö. (nur f. Mitgl.); B: 3 ℳ; 24 N (während des Krieges 12 N.). F: Quart; H, R u. G.: H. Grumbach, Berlin SO 16, Schmidstr. 37.

Monatsberichte der Deutschen Freischar; 7. Jahrg.; n.ö.

Monatsbericht d. Bundes Freier Wissenschaftl. Vereinigungen, 28. Jahrg.; n.ö.; Quart., R: Assessor Dr. Dobriner, Berlin 80, Rungestr. 20.

Monatsblatt des Goslarer Verbandes naturwissenschaftlicher und medizinischer Vereine an deutschen Hochschulen, 13. Jahrg.; B: 3 ℳ; 12 N; F: Großoktav; Anz; R: Dr. med. L. Müller, Marburg, Wilhelmstr. 2; G: Osk. Martens, Frankfurt a. M., Aldlerflychtstr. 41.

Monatsschrift des Budolstädter Senioren-Convents, Amtliches Organ der Corps im R.S.C.; 22. Jahrg.; B: 6,05 ℳ; 12 N; F: Großoktav. Anz; H u. R: Dr. A. Bundle, Berlin-Karlshorst, Gundelfingenerstr. 42; V: M. & H. Schaper, Hannover.

Monatsschrift d. Verbandes d. akadem. Unterrichtskurse Deutschlands, 4. Jahrg.; R: Dipl.-Ing. Wilh. Wagner, München, Frauenpl. 6.

Nachrichten des Verbandes Theologischer Studentenvereine auf deutschen Hochschulen (Leipziger Verband); 15. Jahrg.; n.ö.; B: 1,50 ℳ.; 8 N; F: Quart; Anz; H, R & G: Pastor Voss, Jettchenshof b. Malchin, Mecklenburg.

Nachrichten vom Marburger Studentenausschuß, 1. Jahrg., R: Stud. W. Fischdick, Marburg; H: Studentenausschuß; erscheint in zwangloser Folge.

Neuphilologische Blätter, Organ des Kartell-Verbandes Neuphilologischer Vereine deutscher Hochschulen (Weimarer Kartell-Verband); 23. Jahrg.; B: 3 ℳ; 12 N; F: Oktav; Anz; R: Prof. Dr. M. Goldschmidt, Kattowitz O.-Schl., Wilhelmspl. 9. V: Aug. Hoffmann, Leipzig-R.

Offizielle Mitteilungen d. Allg. Akad. Turnabends an d. Univ. Leipzig (A.T.A.), Organ d. A. T.A., A.V. f. L. u. M. A.V. f. L. erscheint im Sem. durchschnittl. alle 14 Tage, in d. akad. Ferien alle Monate. B 2 ℳ pro Sem. R: Univ.-Turnl. Dr. Kuhr, Leipzig. Färberstr. 18 II.

Rudelsburger Kartell-Verband, Der, 8 N.; n. ö.; R.: Schwier, Weimar.

Schwarzburgbund, Der, offiziell. Organ der im S.B. vereinigten Studentenverbdgn., 24. Jahrg.; n.ö.; B: 3 ℳ; 12 N; F: Quart; Anz; R: Pastor Ramsauer zu

Digitized by Google

Dedesdorf in Oldenburg; G: Pfarrer J. Möller, Eichfeld b. Rudolstadt.

Soziale Studentenblätter, hrsg. v. Sekretariat sozialer Studentenarbeit, M.-Gladbach, Kurze Str. 10. 4 N. B: 1 ℳ.

Studentin, Die, Organ des Verbandes d. Studentianen-Vereine; 5. Jahrg.; 10 N; R: stud. med. Irmgard Müller, Charlottenburg, Schillerstr. 19 II. B: 2 ℳ. Quart.; Anz.

Studentische Nachrichten, Verbandsblatt des Rothenburger E.C., 5. Jahrg., ö.; B: 3 ℳ. R: Dr. H. Braun, Berlin-Friedenau, Lembachstr. 7; V: Aug. Hoffmann, Leipzig-R; F: Quart; N: 12.

SV.-Zeitung, Zeitschrift des Sondershäuser Verbandes deutscher Stud.-Gesangvereine; 33. Jahrg., n. ö.; B: 3 ℳ; 18 N; F: Quart; R u. H: Dr. H. Ude, Hannover, Lavestr. 28.

Umschau, Die, Wochenschr. über die Fortschritte in Wissensch. u. Technik, Studentenausg.; B: 2,80 ℳ im SS., 3,60 ℳ im WS.; H: Prof. Dr. Bechhold, Frankfurt a. M.

Unsere Fahne, Sodalenkorrespondenz für Studierende; 3. Jahrg.; H: Zentralstelle für Marianische Kongregationen, Wien.

Unitas, Organ d. Verbandes der wissenschaftlichen katholischen Studentenvereine Unitas; 56. Jahrg.; ö.; 8 N; F: Oktav; Anz.; R: Rechtsanw. Dr. Thöne. Düsseldorf, Friedenstr. 12. (Kriegsvertr.: Pfarrer Hülster, Eutin).

Universitäts-Kriegszeitschrift, H: Universität Jena.

Wartburgstimmen, Organ d. Ak. Wartburgbundes. I. Jahrg. Halle.

Wingolfsblätter, Zeitschrift des Wingolfbundes; 45. Jahrg.; B: 5 ℳ; 24 N; F: Quart; Anz; R: Pfarrer Dr. F. Ulmer, Adelshofen b. Rothenburg o. T. Geschäftsleitung: Prof. W. Sarges, Mühlhausen i. Thür.

Wir Werdenden, Monatsschr. f. studentische Kultur. B: 4 ℳ. V: Josef Singer, Straßburg u. Leipzig.

Zeitschrift des Arnstädter Kartellverbandes, 3. Jahrg.; 8 N; Oktav; B: 3 ℳ; n.ö.; H, R u. V: Georg Eckert, Berlin W 15, Uhlandstr. 40/41. Anz. (erscheint während der Kriegszeit nicht).

2. Oesterreich-Ungarn.

Akademische Blätter, Organ der Deutschen Hochschüler Ungarns. 18. Jahrg.; B: 4 Kronen; 12 N; F: Quart; R: Pfarrer H. Lienert, Draas i. Ungarn; V: G. A. Reißenberger, Mediasch.

Deutsche Hochschule, Blätter f. deutsch-nationale u. freisinnige Farbenstudenten in Oesterreich. 8. Jahrg.; 12 N; B: 8 Kr. bezw. 8 ℳ; Quart; Anz; H u. R: Dr. O. Scheuer, Wien III, Dupontg. 12; V: Ed. Beyer Nachf., Wien u. Leipzig.

Deutsche Hochschulzeitung, Akademisches Wochenblatt; 8. Jahrg.; F: Großquart; B: 12 Kr. jährl. f. Oesterreich, 12 ℳ f. d. Deutsche Reich; 14 Frcs. f. d. übrige Ausland; 26 Doppelnummern; V: Deutsch-akad. Verlag, G. m. b. H. Wien V, Wehrgasse 27; R: Alfr. v. Terzi, ebenda. Anz.

Deutscher Hochschulwart (Mitteilungen des Salzburger Hochschul-Vereins). 11. Jahrg.; 4 N.; F: Quart; B: 2 Kr. (f. Mitgl. unentgeltl.);

Digitized by Google

Hu. V: Hauptleitung d. Salzbg. Hochschulvereins. G: Salzburg, Imbergstr. 26.

Feldzeitung, Kriegsausgabe d. „Landeswacht"; monatl. 5 N. (= 80 Heller); H: Akadem. Legion, Wien I, Univ., Geschäftsstelle: Wien IX, Turennestr. 4/3 Dr. Rud. Egger.

Kyffhäuser, Zeitschrift für die wehrhaften Vereine Deutscher Studenten in der Ostmark und ihre Alten Herren; 19. Jahrg.; B: 4 Kronen; 12 N; F: Quart· Anz.; H: Dr. G. Bodirsky; R: Alois Koziel, Wien; Verwaltung: Wien VII/3, Wimbergergasse 30.

Mitteilungen des kathol. Universitätsvereins; 14. Jahrg.

Wartburg, Die, Zeitschrift für die ostmärkischen Burschenschafter; 26. Jahrg.; B: für Oesterr.-Ungarn 4 Kr., für das Deutsche Reich u. sonst. Ausland 4,60 Kr.; 11 N; F: Quart; Anz; H: Dr. Ant. Piech, Wien VI/2, Mariahilferstr. 107; R: Prof. Dr. B. Imendörffer, Wien V, Kriehubergasse 12 III, Tür 18.

3. Schweiz.

Academia, allg. Organ d. deutschsprechenden Studentenschaft. V: Gebr. Leemann & Co. Zürich-Felnau.

Bundesblatt des Bundes der Schweiz. Studenten-Verbindungen; 20. Jahrg.; R: Stud. phil. Jak. Sulzer, Basel, Dornacherstr. 86; 12 N; Oktav; n. ö. Expedition: Emil Birkhäuser, Basel, Elisabethenstr.

Centralblatt des Zofingervereins (feuille centrale de la société de Zofingue) Organ des Zofingervereins schweiz. Studenten. 55. Jahrg.; 10 N; 4,30 Franken; F: Quart; R: stud. theol. Ed. Vischer, Basel, Seevogelstr. 70.

Correspondenzblatt für studierende Abstinenten, Offizielles Organ des Schweizerischen akademischen Abstinenten-Vereins Libertas und der Helvetia; 18. Jahrg.: B: 2,10 Franken; 12 N; F: Oktav; Anz; R: Hans Hunziker, Assistenzarzt a. d. Chirurgisch. Klinik, Basel; G: Buchdruckerei Kirsten & Zeisberg, Zürich.

Helvetia, Politisch-Literarisches Monatsheft der Studenten-Verbindung Helvetia; 35. Jahrg.; B: 5 Franken; 12 N; F: Oktav; R: E. v. Waldkirch, Bern, Seminargasse 24; G: Büchler & Co., Bern.

Jungbrunnen, Zeitschrift f. d. student. Abstinenzbewegung; 8. Jahrg.; ö.; 8°; jährl. 12 Hefte; B: 1,50 ℳ; R: Dr. A. Stieger. Zürich VI, Weinbergstr. 84; Expedition: Alb. Julen, Kollegium Sarnen; Anz.

Monat-Rosen, Organ des Schweizerischen Studentenvereins, 60. Jahrg.; B: 4 Franken; 12 N; F: Oktav; R: Prof. Jos. Troxler, Münster (Kanton Luzern).

Revue de Belles-Lettres, Organ der Société de Belles-Lettres. 19. Jahrg.; 12 N; V: Lüdin & Co., Liestal.

Revue Stellienne, offiz. Organ d. Schweiz. Stud.-V. Stella.

Schweizerische Akademische Rundschau, Organ des Freistudent. Bundes; 4. Jahrg.; F: Quart; B: 4 Fr. für Stud., 6 Fr. für Nichtstud. R: Alfr. Knüsel, Kilchberg b. Zürich; V: Gebr. Leemann & Co., Zürich.

Zentralblatt der Schweiz. akadem. Turnerschaft, 18. Jahrg.; ö.; B: 4 F.; F: Oktav; R: Dr. K. Weber, Liestal; V: Büchler & Co., Bern.

Digitized by Google

Deutscher

Universitäts-Kalender

gegründet von

Oberbibliothekar Prof. Dr. F. Ascherson.

Herausgegeben mit amtlicher Unterstützung.

Neunzigste Ausgabe.

Winter-Semester 1916/17.

II. Teil:

Die Universitäten im benachbarten Auslande.

LEIPZIG.
Verlag von Johann Ambrosius Barth.
1916.

Digitized by Google

Vorwort.

Der vorliegende II. Band der 90. Ausgabe des Deutschen Universitäts-Kalenders konnte trotz des späteren Eintreffens der österreichischen Vorlesungs-Verzeichnisse immerhin noch rechtzeitig zu Anfang des Semesters erscheinen. Wir sprechen den hohen staatlichen und akademischen Behörden für die bereitwillige Unterstützung auch dieses Bandes unseren verbindlichsten Dank aus.

Nennenswerte Änderungen sind nicht vorgenommen, kleinere Verbesserungen wird der Kundige an mancher Stelle finden.

Auf die Schwierigkeiten zur Erlangung des Materials für das studentische Korporationswesen seit Beginn des Krieges ist bereits in der vorhergehenden Ausgabe hingewiesen worden. Doch ist es — namentlich hinsichtlich der schweizerischen Verhältnisse — dem Bearbeiter dieses Teiles, Herrn E. H. Eberhard, Hamburg, infolge in dankenswerter Weise von Studentenschaften und Zentralvereinen zugegangenen Mitteilungen, ermöglicht worden, die Angaben auf dem Laufenden zu halten.

Eine Ergänzung zum Deutschen Universitäts-Kalender bildet der Kalender der Technischen Hochschulen Deutschlands, Österreichs und der Schweiz für das Studienjahr 1916/17, welcher sowohl die Vorlesungen als auch die studentischen Verbindungen an diesen Hochschulen und das Verbindungswesen der Tierärztl. Hochschulen, Berg- und Forstakademien, Landwirtschaftlichen- und Handelshochschulen umfaßt. Er wird gewiß vielen willkommen sein und als zuverlässiger Ratgeber gern benutzt werden.

Leipzig, Ende September 1916.
Dörrienstr. 16.

Der Verlag
Johann Ambrosius Barth.

Digitized by Google

Inhalt.

	Seite
Vorwort	II
Inhalt	III
Abkürzungen	IV
I. Die österreichischen Universitäten.	
Czernowitz	355
Graz	355
Innsbruck	367
Prag	375
Wien, Universität 388 u.	489
—, evangelisch-theologische Fakultät	509
II. Die Schweiz.	
Basel	389
Bern	399
Freiburg	410
Genf	415
Lausanne	424
Neuchatel	433
Zürich	437
III. Dänemark.	
Kopenhagen	449
IV. Norwegen.	
Kristiania	455
V. Schweden.	
Göteborg	461
Lund	462
Stockholm	467
Upsala	469
VI. Die holländischen Universitäten.	
Amsterdam	477
Groningen	477
Leiden	480
Utrecht	485
Übersicht der Verbände auf den deutsch-österr. Hochschulen	531
Übersicht der Verbände u. Zentralvereine auf den schweizer. Hochschulen	534
Chronik und Statistik.	
Personalveränderungen an den deutschen Universitäten Österreichs u. der Schweiz im S.-S. 1916	539
Habilitationen im S.-S. 1916	541
Todesfälle im S.-S. 1916	541
Habilitationen im S.-S. 1916 (Tabelle)	544
Zahl der Studierenden an d. deutsch-österreichischen Universitäten im S.-S. 1916	545
Zahl der Studierenden an den schweizerischen Universitäten im S.-S. 1916	546
Zahl der studier. Frauen an den schweizerischen Universitäten im S.-S. 1916	546
Zahl der Lehrer an den deutsch-österr. Universitäten im W.-S. 1916/17	547
Zahl der Lehrer an den schweizerischen Universitäten im W.-S. 1916/17	548
Alphabetisches Namenverzeichnis	550

Digitized by Google

Abkürzungen für den Text der Vorlesungen.

g. bedeutet gratis, ö. öffentlich, p. privatim, pss. privatissime, pg. privatissime et gratis; die diesen Bezeichnungen vorgesetzten Ziffern geben die Anzahl der Stunden, die den Namen in Klammern nachgesetzten Zahlen den Geburtstag der Dozenten an. So bedeutet beispielshalber 13. 5. 27 den 13. Mai 1827. Die Abkürzungen der Vornamen sind ohne weiteres verständlich bis auf die folgenden: A. = Adolf, B. = Bruno, C. = Carl, E. = Ernst, F. = Friedrich, G. = Gustav, H. = Hermann, J. = Johannes, K. = Karl, L. = Ludwig, M. = Max, O. = Otto, P. = Paul, R. = Richard, Th. = Theodor, V. = Victor, W. = Wilhelm.

Abkürzungen für den Text der Verbindungen.

Die Namen der Universitätsstädte sind in der Regel mit den Anfangsbuchstaben abgekürzt.

AGV. = Akadem. Gesangverein.
Ak. = Akademisch.
Anf. = Anfang.
antis. = antisemitisch.
ATB. = Akadem. Turnbund.
ATV. = Akadem. Turnverein.
B. = Burschenschaft.
Bb. = Burschenband.
Bm. = Burschenmütze.
BM. = Bestimmungsmensur.
bed. S. = bedingte Satisfaktion.
beh. = behördlich.
Br. = Briefablage.
Bz. = Bierzipfel (wenn die Farben nur im Bier- und Weinzipfel getragen werden).
C. = Corps.
C! C! oder Ch! C! = Chargierten-Convent.
C! Q! = Conventsquartier.
CV. = Cartellverband.
DAV. = Deutsch-akadem. Verein.
DC. = Delegierten-Convent.
d.(grün) = dunkel(grün).
d.lib. = deutschliberal.
d.nat. = deutschnational.
EH. = Eigenes Haus.
e. W. = eigene Waffen.
Fb. = Fuchsband.
Ff. = Fuchsfarben.
Fm. = Fuchsmütze.
fr. = frei.
frschl. = freischlagend.
ftr. = farbentragend.
FVh. = Freundschaftsverhältgest. = gestiftet. [nis.
Gf. = Grundfarbe.
h.(blau) = hell(blau).
JAV. = Jüd.-akadem. V.
Kn. = Kneipe (wo nicht abweichend angegeben, zugleich Briefablage).
kons. = konservativ.
korp. = korporativ.
Korp. = Korporation.
KV. = Kyffhäuserverband.
L. = Landsmannschaft.
lib. = liberal.
M. = Mützen, wo nicht anders angegeben: Tuchmützen.
MV. = Mensurverwerfung.
nat. = national.
nftr. = nicht farbentragend.
n. g. = nicht getragen (wenn die Farben nur bei feierl. Gelegenheiten, im Wichs usw. getragen werden).
o. A. = ohne Abzeichen.
Ortsgr. = Ortsgruppe.
P. = Perkussion (des Bandes).
progr. = progressistisch.
PVh. = Paukverhältnis.
rek. = rekonstituiert.
s. = seit.
Schl. = Schleife.
SC.(V) = Senioren-Convent (s. Verband).
Sekt. = Sektion.
susp. = suspendiert.
SS. = Sommersemester.
St. = Stürmer.
T. = Turnerschaft.
u.S. = unbedingte Satisfaktion.
V. = Verein.
Vb. = Verbindung.
VDH. = Verein deutscher Hochschüler.
VDSt. = Verein deutscher Studenten.
VJH.(St.) = Verein jüd. Hochschüler (Stud.).
Vg. = Vereinigung.
VVh. = Verkehrsverhältnis.
wehrh. = wehrhaft.
WS. = Wintersemester.
WV. = Waidhofner Verband.

NB. Die den einzelnen Korporationen hinzugefügten Buchstaben und Ziffern verweisen auf die Seiten 299 ff. u. 531 ff. befindlichen Übersichten der Verbände studentischer Korporationen.

Digitized by Google

I. Die österreichischen Universitäten.

CZERNOWITZ.

Ein Vorlesungsverzeichnis ist nicht erschienen.

GRAZ.

Immatr.: Taxe 6 K. 20 h., Exmatr.: Taxe 4 K. 10 h. — Inskription v. 23. Sept. bis 8. Okt. (inkl.), während der folgenden 8 Tage nur auf Grund der besonderen Bewilligung des Dekans. — Vorlesungen: Das geringste gesetzliche Kollegiengeld beträgt für jedes Semestralkolleg so viele Male den Betrag von 2 K. 10 h., wieviele Stunden das Kolleg wöchentlich ausfüllt; außerdem gibt es Vorlesungen (meist medizinische) mit höherem Honorar (diese sind mit ** oder *** versehen; das letztere Zeichen bedeutet, daß auch die sonst Befreiten das ganze Kollegiengeld zu bezahlen haben) sowie unentgeltliche (collegium publicum). Stundung wird nicht gewährt; unbemittelte Studenten erhalten auf Grund eines testimon. paupert. und guter Studienzeugnisse (Gesuche bis 8. Okt. einschl. an d. betr. Proff.-Koll.) halbe oder ganze Kollegiengeldbefreiung. — Bibliotheksbeitrag für Österreicher 1 K., für Nicht-Österreicher 2 K. pro Semester. — Lesehalle: Der „Deutsche Leseverein an den Grazer Hochschulen" (Bürgergasse 3) (Eintrittsgebühr 2 K., Monatsbeitrag 1 K.), bietet eine sehr große Anzahl politischer, wissenschaftlicher und Unterhaltungsblätter des In- und Auslandes sowie eine Bücherei von ca. 9000 Bänden. — Krankenkasse: Der „Deutsche Studenten-Krankenverein" (gest. 21. 12. 71) (Jahresbeitrag 4 K.) gewährt unentgeltliche ärztliche und Spitalsbehandlung, Verabfolgung von Arzneien, Bädern etc. Weitere Wohltätigkeits-Anstalten: Der Unterstützungsfonds für dürftige deutsche Universitätshörer, der Unterstützungsfonds für slavische Studierende an der Universität, der Kärntner Studenten-Unterstützungsverein, gest. 10. 12. 81, die Freitischstiftungen; außerdem bestehen zahlreiche Stipendien. — Wohnungen werden durch die Tageszeitungen sowie durch an den Haustoren und Straßenecken ausgehängte Täfelchen angezeigt. Preis eines Zimmers monatlich mit vollkommener Bedienung meist 25—30 K. Licht und Heizung besonders. Morgenkaffee im Hause 6 K., im Kaffeehause etwas teurer. Einfacher Mittagstisch im Abonnement monatlich 30—35 K.

Digitized by Google

K. K. Karl Franzens-Universität.

Gestiftet 1585, eröffnet 1586.

Anfang 1. Oktober, Ende 12. April.

Rektor: **Scharizer** (phil. Fak.). — *Dekane:* **Michelitsch, Schumpeter, Pregl, Martinak.**

I. Theologische Fakultät.

Dekan: Ant. **Michelitsch.**

1. *Pf. em.:* Frz. **Stanonik** (14. 11. 41) (Dogmat.).

2. Professoren-Kollegium.

Pff. ord.: J. **Weiß** (29. 11. 50) lingua hebr. 3; librorum historicorum V. Foed. partes selectae e textu Vulgatae editionis 2; introductio generalis in libros V. Foed. et historia sacra V. F. usque ad Davidem 3; Hermeneut. 1; lingua aramaica et syr. $1^1/_2$. — Frz. S. **Gutjahr** (1854) evangel. sec. Matthaeum 4; introductio in ss. libros N.T. 3; epistula prior ad Corinthios (pars altera) e textu graeco 2; exeget. Übgn. 1. — K. **Weiß** (1853) theologia moralis generalis 4 m. 2 + 1; moraltheol. Sem. 1 g. — Ant. **Michelitsch** (25. 5. 65) Einltg. in d. Gesch. d. Philos. $1^1/_2$; Erkenntn.-Theor. 2; allg. Relig.-Gesch. $1^1/_2$; Relig.-Philos. (Lehre v. d. Offenbarg. u. v. Christent.) $2^1/_2$; philos.-apologet. Übgn. $^1/_2$; Sem. 1–2 g. — J. **Köck** (19. 8. 86) Pastoraltheol. 3 + 2 m. 2; homilet. Übgn. 2 g.; pastoraltheol. Sem. (Predigten v. Hunolt u. Gretsch) 1 g. — J. **Haring** (5. 8. 67) Einf. in d. Theol. g.; Kirchenr. 4 + 1 m. 2; ausgew. Kirchenr.-Quellen 1 g. — Simon **Katschner** (1851) Katechet. 1 m. 2 + 4; prakt. katechet. Übgn. 2 g.; Verwaltg. d. Bußsakramentes 1 g.

Pff. ext.: J. **Ude,** dogmatica speculativa 2 m. 2; Psychol. (ausgew. Kap.) 1 m. 2 + 1; dogmat.-spekulativ. Sem. (de locis theologicis; krit. Untersuchg. d. v. d. Dogmatikern verwendet. Bibeltexte) 1–2 g. — E. **Tomek,** historia ecclesiae Christi universalis, aevum antiquum 2 m. 2 + 3; Patrologia 2; Sem.-Übgn. (lat. Paläogr.) 1 g. — Ant. **Wagner,** theol. dogmat. specialis (de Deo uno et trino; de Deo elevante, de Christo Redemptore) 3 m. 2 + 1; de Deo creante 1; dogmat. Übgn. 1.

3. Außer dem Professoren-Kollegium.

Tit.-Pf. ext.: Frz. **Bliemetzrieder** (27. 11. 67) (Kirchengesch.) liest nicht.

Priv.-Doz.: Alois **Hudal,** d. kathol. Inspirat.-Begriff d. Bibel u. s. Gegner 1 g.

Doz.: J. **Graus** (22. 11. 36) Entw.-Gesch. d. Baustile v. ägypt. bis einschl. roman. Stil 1; Gotik 1; figurale Kunst (altchristl. Periode u. Mittelalt.) 1.

II. Rechts- und staatswissenschaftliche Fakultät.

Dekan: Jos. **Schumpeter.**

1. *Pff. em.:* R. **Hildebrand** (17. 5. 40) (Nat.-Ökon.). — Arn. Luschin v. **Ebengreuth** (26. 8. 41) (Reichs- u. Rechtsgesch.). — P. **Steinlechner** (23. 12. 41) (österr. Zivilr.).

Digitized by Google

2. Professorenkollegium.

Pff. ord.: G. **Hanausek** (4. 9. 55) röm. Rechtsgesch. 1 m. 2 + 1; Pandekt. (Erbr.) 1 m. 2 + 1; ausgew. Titel d. Institut. Justinians 1 m. 2; österr. Handels- u. Wechselr. I. 3 + 1 m. 2; romanist. Sem.-Übgn. 1 g. — Ivo **Pfaff** (16. 9. 64) Institut. d. röm. R. 3 m. 2 + 1; romanist. Sem. 2 g. — P. **Puntschart** (1867) dtsch. Rechtsgesch. (allg. Tl. u. Staatsr.) 5; dtsch. Privatr. 5. — A. **Lenz** (17. 1. 68) österr. Strafr. 3 + 1 m. 2; gerichtl. Psychol. 1. — Ant. **Rintelen** (15. 11. 76) österr. zivilrechtl. Verfahren I. 2 m. 2 + 2. — M. **Layer** (17. 9. 66) Verwaltgsl. u. österr. Verwaltgsr. 3 m. 2; Gesch. d. Staatstheor. 2. — Jos. Frhr. **v. Anders** (31. 1. 51) allg. österr. Zivilr. I. (Obligationenr., allg. Tl.) 4; österr. Bergr. 2 g.; österr. Wasserr. 1. — Jos. **Schumpeter** (3. 2. 83) Volkswirtschftsl. 5; Sem. f. polit. Ökon. 1 m. 2 g.; Finanzwiss. 1 m. 2 + 3. — Armin **Ehrenzweig** (15. 12. 64) allg. österr. Zivilr. I. A. (allg. Tl. u. Sachenr.) 2 m. 2 + 1; ausgew. Lehren a. d. Teilnovellen z. ABGB 1 g. — Arn. **Pöschl,** Kirchenr. I. 1 m. 2 + 3; kirchenrechtl. Sem.-Übgn. 1 m. 2 g. — M. **Rintelen** (23. 2. 80) (Prag) dtsch. Rechtsgesch. 5; neuere österr. Reichsgesch. 2; Gesch. d. Handelsr. 1. — O. Frhr. v. **Dungern** (Czernowitz) (Staats- u. Verwaltgsr.) kündigt später an. — Jul. **Kratter** (6. 4. 48) (med. Fak.) gerichtl. Med., f. Jur. 2 m. 2.

Pf. hon.: P. **Steinlechner** (23. 12. 41) (österr. Zivilr.) liest nicht.

Pff. ext.: Fritz **Byloff** (1875) österr. Strafprozeßr. 2 m. 2 + 1; Enzyklop. d. Rechts- u. Staatswiss. 1 m. 2 + 1; kriminalpsychol. Übgn. 14 tg. 1 m. g. — Alfr. **Gürtler** (30. 10. 75) österr. Finanzr. 3; Soziol. I. 3, II. 1; Kriminalsoziol. 1; statist. Sem. 14 tg. 1 m. 2 g.; soziol. Konversat. (m. Bischoff) 14 tg. 1 m. 2 g.

3. Außer dem Professoren-Kollegium.

Priv.-Dozz.: Rud. **Bischoff** (1861) gesetzl. Grundlag. d. polit. Lebens in Österr., f. all. Fak. 1 m. 2; s. a. Pf. ext. Gürtler. — Ed. **Ritter v. Liszt,** Fassg. u. Auslegg. d. Strafgesetze 1. — Mar. **San Nicolo,** Pandekt. (Obligationenr., spez. Tl.) 3; Einf. in d. Jurisprudenz, f. I. Sem. 3; wicht. iurist. Papyrusurkdn., f. all. Fak. 1 g. — Art. **Steinwenter,** röm. Rechtsgesch. (Verwaltgsr. u. Strafr.) 1; Pandekt. (Pfandr. u. Bürgschft.) 2; Anf.-Übgn. (röm. R.), f. I. Sem. 1. — Maximil. Gg. **Hendel,** Verfahren außer Streitsachen 2.

Hon.-Doz.: Osk. **Kryspin,** Staatsrechtngswiss. I. 4 m. 1½.

III. Medizinische Fakultät.

Dekan: F. **Pregl.**

1. *Pf. ord. emer.:* K. B. **Hofmann** (5. 9. 42) (med. Chem.).

2. Professoren-Kollegium.

Pff. ord.: Mor. **Holl** (28. 8. 52) Anat. d. Menschen 6; Anat. d. äußer. Formen d. menschl. Körpers 1; anat. Sezierübgn. tägl.; Kurs d. topogr. Anat. 2 m. 1½. — Rud. **Klemensiewicz** (21. 11. 48) allg. Pathol. 5; ***Bakteriol. (prakt. Kurs) 5 m. 3 (4 wöch.); Arbtn. f. Vorger. 6 m. 10 g.; Repetit. f. Rigorosant. tägl. g. — Jul. **Kratter** (6. 4. 48) gerichtl. Med. I. 5; gerichtl. Med. f. Jur. 2 m. 2; staatsärztl. Prakt., f. Physikatskand. 5. — V. **v. Hacker** (21. 10. 52) spez. chir. Pathol., Ther. u. Klin. (inkl. Prakt.) 5 m. 1½. — W. **Prausnitz** (1. 1. 61) Hyg. I. (theoret.

Digitized by Google

Tl.) 3 m. 1½; bakt.-hyg. Arbtn. f. Vorger. ganztg. g.; hyg. Kurs f. Physikatskand. g.; ***bakt.-hyg. Kurs (m. P. Th. Müller) 6 m. 3 (3 wöch.). — Osk. **Zoth** (28. 8. 64) Physiol. d. Menschen 5; prakt. Übgn. im physiol. Inst. 3. — Heinr. **Lorenz** (13. 4. 59) spez. Pathol., Ther. u. Klin. d. inn. Krkhtn. (inkl. Prakt.) 5 m. 1½. — Em. **Knauer** (1867) geburtsh.-gynäkol. Klin. f. Anf. u. Vorgerückte. je 2 m. 2 + 1; geburtsh. Operat.-Kurs m. Übgn. am Phantom 2 m. 2; Fortbildgskurs f. prakt. Hebammen 6 m. 2 (15.—30. Jan.). — O. **Loewi,** Pharmakol. 4; Arbtn. im Inst. ganztg. g. — F. **Pregl** (1869) anorg. Chem., f. Med. 5; med.-chem. Übgn. I. 5. — Fritz **Hartmann** (1871) spez. Pathol. d. Krkhtn. d. Nervensyst. u. neurol.-psychiatr. Klin. 2 m. 2 + 1; kriegsärztl. Demonstr. 2 pg. — Hans **Rabl** (18. 7. 68) Histol. 5; Repetit. f. Rigorosant. ganztg. g.; ***Arbtn. f. Vorger. tägl. — Maxim. **Salzmann** (9. 12. 62) Pathol. u. Ther. d. Augenkrkhtn. II. 2 m. 2 + 1. — R. **Matzenauer** (29. 4. 69) Klin. d. Hautkrkhtn. u. Syphil. 3 m. 1½. — Heinr. **Albrecht** (24. 6. 66) allg. u. spez. pathol. Anat. 4 m. 1¼; pathol. Sezierübgn. (Prakt.); mikrosk. Kurs d. pathol. Anat. I. 1 m. 2; Arbtn. f. Vorger. tägl. g. — J. **Habermann** (5. 11. 49) Klin. d. Ohrenkrkhtn. 2 m. 1½; Klin. d. Nasen- u. Kehlkopfkrkhtn. 2 m. 1½. — **N. N.,** Klin. u. Poliklin. d. Kinderkrkhtn. 3 m. 1½; Impfkurs, nur f. Physikatskand. 1.

Pff. ext.: Frz. **Müller** (23. 8. 49) spez. Pathol. u. Ther. d. Krkhtn. d. gesämt. Nervensyst. 1 m. 2. — H. **Zingerle** (1870) traumat. Erkrkgn. d. Nervensyst. 2; prakt. Übgn. (Untersuchg. u. Begutachtg. v. nervös. Untallserkrkgn.) 2. — Frz. **Trauner,** Zahnhlkde. f. Med. 2; ***prakt. Arbtn. an Patienten f. Vorger. 6 m. 2 — P. Th. **Müller** (1849) Infekt. u. Immunit. 1; Hyg. d. Geschlechtslebens, f. all. Fak. 1 g.; s. a. Pf. ord. Prausnitz. — Rud. **Müller** (1872) Pharmakogn. 5; pharmakognost. Prakt. 5; pharmakognost. Arbtn. ganztg. g. — Th. **Pfeiffer** (1867) hatte angekündigt: Diagnost. u. Ther. d. Lungentuberkul. 4. Derselbe ist aber gestorben. — H. **Pfeiffer** (21. 8. 77) exp. Pathol.: I. (inn. Sekretion), II. (Eiweißimmunit.) 2. — Arn. **Wittek,** chir. Orthop. d. Beweggsappar. 1 m. 2.

3. Außer dem Professoren-Kollegium.

Pf. ext.: W. **Scholz** (1864) Perkuss. u. Auskult. 2; Herzkrkhtn. 2.

Tit.-Pff. ext.: A. **Tobeitz** (6. 11. 52) Diff.-Diagn. d. akut. Exantheme 1. — Osk. **Eberstaller** (19. 11. 51) (Schulhyg.) liest nicht. — Em. **Rossa** (8. 4. 66) gynäkol. Propädeut. 1 m. 2. — M. **Stolz** (1868) gynäkol. Diagnost. 1; Röntgenther. 1. — Eug. **Petry,** (inn. Med.) liest nicht. — Rigobert **Possek,** Funkt.-Prüfgn. d. Auges 2; Infekt.-Krkhtn. d. Auges, f. all. Fak. 1 g. — Jos. **Hertle,** allg. Chir. m. bes. Berücks. d. Kriegschir. 2. — Ed. **Streißler,** chir. Operat.-Lehre an d. Leiche 2; Fraktur. u. Luxat. 1. — M. **Hofmann** (Chir.) liest nicht. — Rud. **Polland,** ***Diagnost. u. Pathol. d. wicht. Hautkrkhtn. inkl. Syphil. 20 stdg.; Psychol., Physiol. u. Hyg. d. Sexuallebens, f. all. Fak. 1. — Rob. **Hesse,** Grenzgebiete d. Augenhlkde. 1; Funkt.-Prüfg. d. Auges 1 m. 2.

Priv.-Dozz.: Kamillo **Fürst** (27. 7. 52) Pathol. u. Ther. d. Fehlgeburt 1. — R. **Steinbüchel v. Rheinwall** (1865) gynäkol. Propädeut. 1 m. 2. — Alfr. **Koßler** (1864) spez. Pathol. u. Ther. d. Stoffwechselkrkhtn.

Digitized by Google

2. — O. **Barnick** (1867) häuf. Erkrkgn. d. Gehörorg. im Kindesalt. 1 m. 2. — Alb. **Blaschek** (1863) Untersuchgsmethdn. d. Auges 5 (4—6 wöch.). — Walt. **Schauenstein,** ***geburtsh. Propädeut. (6 wöch.). — Alois **Materna.** Biol. u. Pathol. d. Blutdrüsen (20 stdg.). — Ed. **Urbantschitsch,** Diagnost. u. Ther. d. wicht. Mund- u. Zahnerkrkgn. 2. — Er. **Baumgartner,** Einf. in d. konserv. Zahnhlkde. 2. — K. **Potpeschnigg,** Einf. in d. klin. Diagnost. am krank. Kinde 1. — Leop. **Löhner,** allg. Physiol. (Lebenserscheingn.) 1. — Heinr. **di Gaspero,** Erkrkgn. d. Nervensyst. im Kriege 1; Grundlag. d. modern. Physiother. 1 g. — O. **Burkard,** Aufgaben u. Stellg. d. Arztes in d. Sozialversicherg. 1; ärztl. Begutachtg. in d. Versicherungsmed. (Prakt.) 1. — Hans **Buchtala,** Chem. d. Harns 2. — Rup. **Franz,** gynäkol. Operat.-Kurs an d. Leiche 1 m. 2.

Suppl.: **N. N.,** Tierseuchenl. u. Veterinärpolizei 3.

IV. Philosophische Fakultät.

Dekan: **E. Martinak.**

1. *Pff. em.:* Ferd. Hugo **Schuchardt** (4. 2. 42) (roman. Philol.). — J. **Frischauf** (17. 9. 37) (Mathem.). — Alois **Goldbacher** (29. 6. 37) (klass. Philol.). — Leop. **v. Pfaundler** (7. 2. 39) (Phys.). — Jul. **Cornu** (24. 2. 49) (rom. Philol.). — Alois **Pogatscher** (17. 4. 52) (engl. Spr. u. Lit.). — Ant. **Waßmuth** (5. 5. 44) (mathem. Phys.).

2. Professoren-Kollegium.

Pff. ord.: J. **Loserth** (1. 9. 46) Gesch. d. frz. Revolut. 5; histor. Sem. (Übgn.) 1 m. 2 g. — Ant. **Waßmuth** (5. 5. 44) statist. Mechan. (neuere Fragen) 1 g. — L. **Graff v. Pancsova** (2. 1. 51) allg. Zool. f. Lehramtskand. u. Biol. f. Med. 5; Arbtn. im zool.-zootom. Inst. (m. Böhmig) tägl. halb- u. ganztg. — Alexius **Meinong** Ritter **v. Handschuchsheim** (17. 7. 53) allg. Werttheor. 4; philos. Sem. (Übgn. f. Vorger.) 1 m. 2 g. — Bernh. **Seuffert** (23. 5. 53) dtsch. Lit. v. Ausgange d. 16. Jahrh. an 4; dtsch. Sem. (Übgn. an Roman-Lit.) 1 m. 2 g. — V. **Dantscher** Ritter **v. Kollesberg** (29. 10. 47) analyt. u. projektiv. Geom. d. Raumes 5; mathem. Sem., Abt. I. 2 g. — Rud. **Scharizer** (1. 4. 59) sekundäre Mineralien u. Gesteine 5; mikrosk. Übgn. 2 g.; mineral.-petrogr. Übgn. **f.** Vorger. ganztg. g. — Heinr. **Schenkl** (29. 1. 59) Gesch. d. griech. Philos. 3; Übgn. an platon. Dialogen 2; philol. Sem., griech. Abt. (Antiphon's Reden) 2 g; Prosem. (liter. Papyrustexte) 1 g. — Rud. **Meringer** (9. 3. 59) vergl. german. Grammat. I. (Lautl.) 3; Übgn. (got. Bibelübersetzg.) 2; indogerm. Übgn. 2 g. — Ant. **Ive** (13. 8. 51) Quattrocento italiano 3; Einf. ins Italien. 2; Lettura ed. interpretaz. di antichi testi (Crestomazia Monaci) 1 m. 2 g. — Matth. **Murko** (10. 2. 61) südslaw. Lit. (Zeitalt. d. Humanism. u. d. Renaiss.) 3; Gesch. d. neuer. slaw. Philol. 2; Übgn. (südslaw. Volksepik) 1 m. 2 g.; Übgn. (slaw. Philol.) (m. Nachtigall) 2 g. — J. **Kirste** (1. 10. 51) Sanskr.-Grammat. II. 2; Erkl. d. Nala 3; Übgn. im oriental. Inst. 1 g. — Raim. F. **Kaindl** (31. 8. 66) Gesch. Österreichs v. Interregnum bis z. Jahre 1526 5; Österreichs Freiheitskampf 1809 1 g.; Sem.-Übgn. 1 m. 2 g. — O. **Cuntz** (1865) röm. Staatsr. 1 + 1 m. 2; Polybius, B. VI (üb. d. röm. Staat) 1 m. 2; epigraph. Sem.-Übgn.

Digitized by Google

1. m. 2 g. — K. **Fritsch** (24. 4. 64) systemat. Botan. f. Lehramtskand. u. Pharm. 5; höh. Pilze d. einheim. Flora 1 g.; Bestimm. v. Pilzen 2 m. 2; Anltg. z. wiss. Arbtn. (systemat. Botan.) tägl. — Rob. **Sieger** (8. 3. 64) physische Geogr. III 1 m. 2; Geogr. v. Amerika 3; geogr. Übgn. 1 m. 2 g.; Konversat. 14 tg. 1 m. 2 g. — Rob. **Daublebsky v. Sterneck** (5. 4. 71) Algebra 3; Zahlentheor. 2; mathem. Sem., Abt. II 1 m. 2 g. — Mich. **Radakovič** (1866) Sem. f. theoret. Phys. 1 m. 2 g. — Konr. **Zwierzina** (29. 3. 64) altdtsch. Lit. (bis z. Ende d. 12. Jahrh.) 1 m. 2 + 3; Sem. (altdtsch. Übgn.) 1 m. 2 g. — Hugo **Spitzer** (7. 4. 54) Gesch. d. Philos. v. 2.—15. Jahrh. 3; Philos. d. organ. Natur I (philos. Prinzipien d. organ. Morphol.) 2. — Rol. **Scholl** (1865) allg. u. anorg. Exp.-Chem. (insbes. f. Med. u. Pharm.) 5; chem. Übgn.: f. Anf. (m. Skraba) 5 m. 4 + 5 m. 3, f. Med. 2 m. 2, f. Vorger. ganztg., f. Lehramtskand. (= 20 stdg. Kolleg). — R. Corn. **Kukula** (25. 3. 62) röm. Lit. III 3; Plautus' Miles gloriosus 1 m. 2; philol. Sem., lat. Abt. (Sallust) 2 g.; Prosem. (Horaz' Satiren u. Episteln) 1 g. — E. **Martinak** (5. 9. 59) allg. Unterr.-Lehre 4; Sem.-Übgn. dazu 1 m. 2 g. — Rud. **Heberdey** (10. 3. 64) griech. Baukunst 1 + 1 m. 2; Vasenkde. 1 m. 2; archäol. Sem. (Übgn.) 1 m. 2 g. — Hans **Benndorf** (13. 12. 70) (Phys.) kündigt später an. — K. **Linsbauer** (11. 10. 72) Pflanzenphysiol. II. 5; pflanzenanat. Prakt. f. Anf. 3 m. 2; Anltg. z. wiss. Arbtn. f. Vorger. 10. — K. **Hillebrand** (26. 12. 61) Theor. d. Figur d. Himmelskörper 3; Bau d. Fixsternsyst. 1; Interpolat.-Rechng. u. numerische Integration 1. — A. **Zauner** (22. 5. 70) frz. Lautl. nebst Einf. in d. roman. Sprachwissenschft. 3; Entw. d. Italienisch. 2; roman. Sem. (roman. Übgn.) 1 m. 2 g. — Vinz. **Hilber** (29. 6. 53) allg. Geol. 3; Urgesch. 2; Anltg. z. Studium geol. u. paläontol. Sammlgn. 2; geol. u. paläontol. Arbtn. f. Vorger. (m. Heritsch) ganztg. g. — H. **Egger,** Einf. in d. Kunstgesch. u. ihre Methoden 1 m. 2; got. Baukunst Italiens 1 m. 2; kunsthistor. Sem. (Baldinuccis Vita di Lorenzo Bernini) 1 m. 2 g.; Prosem. (stilkrit. Untersuchgn.) 1 m. 2 g.

Pff. ext. m. Tit. u. Char. e. Pf. ord.: L. **Böhmig** (8. 8. 58) Naturgesch. d. wirbellosen Tiere, 1. Hälfte 4; zool. Prakt. 2 m. 3; s. a. Pf. ord. v. Graff. — Ed. **Palla** (1864) Morphol. u. Systemat. d. Lebermoose 1; Prakt. dazu 1 m. 2; Bau d. Farn-Gefäßbündel (Prakt.) 1 m. 2.

Pff. ext.: Nikol. **Rhodokanakis** (18. 4. 76) arab. Lekt. 2; hebr. Interpret.-Übgn. 2; d. Islam in d. Weltgesch. 1; orient. Inst. (Übgn.) 1 g. — Jos. **Ippen** (13. 5. 55) allg. Petrogr. 4; petrogr. Prakt. 1 m. 3. — Rob. **Kremann** (1879) physikal. Chem. III. 1 m. 2; physikal.-chem. Arbeits- u. Meßmethdn. 3; physikal.-chem. u. elektrochem. Prakt. tägl. — Rud. **Stummer v. Traunfels** (1866) vergl. Anat. d. Wirbeltiere 4; Naturgesch. d. einheim. Süßwasserfische 1. — Heinz Ritter **v. Ficker** (1881) (Geophys.) kündigt später an. — W. **Suida** (Kunstgesch.) dgl. — Alb. **Eichler,** engl. Lit. (1739—1830) 3; Byron, Childe Harold's Pilgrimage 2; Sem. (quellengesch. Übgn. an Shakespeare) 2 g. — Heinr. **v. Srbik,** dtsch. Wirtschftsgesch. im Mittelalt. 3; Gesch. Europas im Zeitalt. Ludw. XIV. 1 m. 2. — Ant. **Skrabal** (12. 4. 77) pharmaz. Chem. 4; Prakt. (anorg. u. analyt. Chem.) f. Vorg. ganztg.; s. a. Pf. ord. Scholl. — Rajko **Nachtigall,** serbokroat. Grammat. 1 +

Digitized by Google

1 m. 2; Razvitek novejše slovenske proze 1 m. 2; slaw. Sem. (altkirchenslaw. Bibeltexte) 1 m. 2 g.; s. a. Pf. ord. Murko.

Tit.-Pf. ord.: Ant. **Meli** (7. 6. 65) d. österr. Archive, deren Gesch. u. Bestände 2.

Tit.-Pff. ext.: Pf. an d. techn. Hochsch. Arth. v. **Heider** (1849) (Zool.) liest nicht. — Frz. v. **Hemmelmayr** Edler v. **Augustenfeld** (4. 12. 69) chem. Technol. d. Metalle (Metallgewinng.) 1 m. 2; Exp.-Übgn. f. Lehramtskand. 2.

Priv.-Dozz.: Pf. Frz. **Streintz** (6. 11. 55) opt. Instrumente 2. — Pf. Jos. **Streißler** (21. 8. 39) darst. Geom. 3. — J. **Peisker** (24. 5. 51) (Wirtschftsgesch.) liest nicht. — Dav. **Herzog** (14. 4. 75) arab. Texte 1; Buch Hosea 1. — V. **Benussi** (17. 1. 78) Psychol. 4; Arbtn. im psychol. Labor.: a) Bedeutg. d. Scheinbeweggn. f. d. Theor. d. Wahrnehmg. 1 m. 4, b) Arbtn. f. Vorger. g. — Pf. Frz. **Fuhrmann**, Lehre v. d. Bakterien 2. — Frz. **Heritsch**, devonische Korallen 1; s. a. Pf. ord. Hilber. — B. **Kubart** (Botan.) liest nicht. — Walt. **Schmid**, Staat u. Kultur d. Etrusker 1; vorgesch. u. provinzialröm. Archäol. (Übgn.) 1 g. — K. **Potheim**, Gesch. d. dtsch. Studentenliedes 1 m. 2; Hrotsvit v. Gandersheim 1. — Hans **Pichler** (Philos.) kündigt später an. — E. **Mally**, philos. Sem.: Übgn. z. Einführg. 1 m. 2 g. — Rud. **Scharfetter** (Pflanzengeogr.) liest nicht. — Rol. **Weitzenböck** (Mathem.) kündigt später an. — Er. **Spengler** (Geol.) dgl. — Heinr. **Brell**, (theoret. Phys.) dgl. — E. **Schenkl**, (theoret. Phys.) dgl.

Doz.: K. **Rosenberg**, physikal. Schulversuche (Übgn.) 1 m. 3 g.

Lektt.: Dr. Louis **Dupasquier**, frz. Übgn. f. Anf. 2 g., f. Vorger. 3 g. — Ferd. **Steil**, Übgn. in dtsch. Vortr.-Kunst f. Stud. dtsch. Nationalit.: f. Lehramtskand. 1 m. 2 g., f. sonstige Hör. all. Fak. 1 m. 2 g.

Fertigkeiten: Gymn.-Pf. E. **Nedwed**, Aufbau d. Gabelsbg. Lehrgebäudes 3. — *Akad. Fechtm.:* Emiro **Tomazzoni**, Fechtunterr.

Bibliotheken.

a) K. K. Univers.-Bibliothek. Kanzleistunden im W.-S. 8—1, Lesest. 8—1 u. 3—7 Uhr.

Dir.: P.-D. Dr. J. **Peisker** (24. 5. 51). — *Oberbibl.:* Dr. ph. Ferd. **Eichler** (18. 10. 63). — *Bibl.:* Dr. F. **Ahn** (5. 5. 61); Dr. Hans **Schukowitz** (5. 8. 63); Dr. Jak. **Fellin** (26. 1. 69); P.-D. Dr. V. **Benussi**; K. **Zhisman**; Dr. O. **Bobisut**. — 5 *Assist.* u. 3 *Praktikanten.*

b) Bibliothek der techn. Hochschule. Geöffn. im W.-S. werkt. vorm. v. 9—1, Dienstag u. Freitag v. 3—6 Uhr.

c) Landes-Bibliothek im steiermärkischen Landesmuseum „Joanneum". Geöffnet v. 16. Sept. bis 30. April an Wochentagen v. 10—1 u. 4—8 Uhr, an Sonn- u. Feiertagen v. 10—1 Uhr, vom 1. Mai bis 15. Juli an Wochentagen v. 10—1 u. 4—7 Uhr, vom 16. Juli bis 15. Sept. an Wochentagen v. 10—1 Uhr.

Wissenschaftliche Hilfsmittel, Institute und Sammlungen.

A. An der K. K. Universität. a) An der theolog. Fakultät: philos.-apologet. Sem. Leiter Pf. **Michelitsch**, dogmat.-spekulativ.

Digitized by Google

Sem. Leiter Pf. **Ude,** moraltheol. Sem. Leiter Pf. K. **Weiß,** kirchengesch. Seminar. Leiter Pf. **Tomek,** pastoraltheol. Sem. Leiter Pf. **Köck,** Inst. f. christl. Archäol. Leiter Doz. **Graus.** — b) An der rechts- u. staatswiss. Fak. Die Übgn. (s. o.) werden geleitet v. d. ord. Pff. — c) An der mediz. Fakult. Anat. Anstalt mit Museum f. menschl. Anat.: Vorst. Pf. **Holl.** — Physiol. Institut: Vorst. Pf. **Zoth.** — Pharmakol. Institut: Vorst. Pf. **Loewi.** — Institut f. Histol. u. Embryol.: Vorst. Pf. **Rabl.** — Pathol.-anat. Institut u. Museum: Vorst. Pf. **Albrecht.** — Med.-chem. Institut: Vorst. Pf. **Pregl.** — Institut f. gerichtl. Med. u. forens. Museum: Vorst. Pf. **Kratter.** — Med. Klinik: Vorst. Pf. **Lorenz.** — Chir. Klinik, chir. Instrum. u. Bandagensammlg.: Vorst. Pf. v. **Hacker.** — Augenklinik: Vorst. Pf. **Salzmann.** — Geburtshilfl. Klinik: Vorst. Pf. **Knauer.** — Gynäkol. Klinik: Vorst. Pf. **Knauer.** — Klinik f. Hautkrankheiten u. Syphil.: Vorst. Pf. **Matzenauer.** — Neurol.-psychiatr. Klinik: Vorst. Pf. **Hartmann.** — Klinik f. Kinderheilkunde: Vorst. vacat. — Institut f. allg. u. exp. Pathol.: Vorst. Pf. **Klemensiewicz.** — Klinik f. Ohren-, Nasen- und Kehlkopfkranke: Vorst. Pf. **Habermann.** — Hyg. Institut: Vorst. Pf. **Prausnitz.** — Zahnärztl. Institut: Vorst. Pf. **Trauner.** — d) An der philos. Fakultät: Indogerman. Institut: Vorst. Pf. **Meringer.** — Philos. Seminar: Vorst. Pff. **Meinong v. Handschuchsheim** u. **Martinak.** — Psychol. Laboratorium: Vorst. Pf. **Meinong v. Handschuchsheim.** — Seminar f. Mathem. u. mathemat. Physik: Vorst. Pff. **Dantscher v. Kollesberg, Radakovic, Daublebsky v. Sterneck.** — Mathem.-physikal. Kabinett: Vorst. Pf. **Radaković.** — K. K. Univers.-Sternwarte: Vorst. Pf. **Hillebrand.** — Physikal. Institut: Vorst. Pf. **Benndorf.** — Chem. Institut: Vorst. Pf. **Scholl.** — Mineral. Institut: Vorst. **Scharizer.** — Geol. Institut: Vorst. Pf. **Hilber.** — Institut f. systemat. Botan.: Vorst. Pf. **Fritsch.** — Pflanzenphysiol. Institut: Vorst. Pf. **Linsbauer.** — Zool.-zootom. Institut: Vorst. Pf. v. **Graff.** — Histor. Seminar: Vorst. Pff. **Loserth** u. **Kaindl.** — Paläogr. Apparat: Vorst. vacat. — Geogr. Institut: Vorst. Pf. **Sieger.** — Seminar u. Proseminar f. klass. Philol.: Vorst. Pff. **Schenkl** u. **Kukula.** — Sem. für dtsch. Philologie: Vorst. Pff. **Seuffert** u. **Zwierzina.** — Seminar f. engl. Philologie: Vorst. Pf. **Eichler.** — Seminar f. slaw. Philologie: Vorst. Pff. **Murko** u. **Nachtigall** — Seminar f. roman. Philol.: Vorst. Pf. **Zauner.** — Archäol.-epigraph. Seminar: Vorst. Pff. **Cuntz** u. **Heberdey.** — Archäol. Institut: Vorst. Pf. **Heberdey.** — Kunsthistor. Institut u. Seminar: Vorst. Pf. **Egger.**

Akademische Vereinigungen.

Commentwaffe: Korbschläger bezw. Säbel.

Burschenschaften in der B. d. O. (cf. O. I. b). Grazer Burschenschaft: Allemannia, gest. 9. 12. 69 als „Kärntner Stud.-V." (internat., schlagend, rot-weiß-gold. Band), anerkannt 13. 2. 71 (offiz. Stiftungsdatum), s. 16. 10. 71 deutsche progr. ak.-techn. Vb. Charinthia (rot-weiß-gold, rote M.), s. 17. 1. 75 ak.-techn. Vb. Allemannia, beh. aufgelöst 3. 5. 75, rek. 21. 1. 76, s. 17. 5. 79 progr. B., s. 13. 3. 81 kons., SS. 88 bis WS. 88/89 susp., V. 96 fundiert m. d. Vb. dtsch. Techniker Gothia (gest. als Technikerklub). Blau-silber-schwarz (s. 17. 1. 75), P. Silber, lichtblaue M. (76 bis 82 lichtgraue M., dann d. blaue

Digitized by Google

Samt-M.). Kn.: Wilder Mann, Jacominigasse; Café: l'Europe, Herrengasse. — Ak. B. Arminia, gest. 7. 11. 68 v. d. B. Arminia-Wien als progr. B., beh. aufgelöst 3. 5. 75, rek. 30. 10. 75 (bis 76 „Grazer Burschensch.", braune M.), beh. aufgelöst 11. 2. 79, von 15. 11. 79 bis 26. 3. 84 Rugia (schwarz-rot-gold, blaue M.), s. 1883 bed. S., s. 24. 10. 85 u. S., 31. 12. 87 beh. aufgelöst, V. 88 bis 20. 3. 90 Amelungia (anfangs grüne M.). Schwarz-d.rot-gold, P. Gold, schwarze M. (früher Samt). Im schwarz-rot-goldenen Kartell (cf. Teutonia-Pr.). Kn.: Försters Gasthaus, Lichtenfelsgasse 9 I; Café: Glacis. — Cheruskia, gest. 11. 11. 90 als kons. B. (hervorgeg. aus d. Kärntner Stud.-V., gest. 2. 5. 72, s. 5. 4. 75 ak.-techn. L. Carintia [rot-weiß-gold], aufgelöst 3. 7. 75, rek. 7. 11. 75, susp. 15. 7. 79, rek. 18. 11. 81 als ak.-techn. V. Carinthia, s. WS. 82/83 d.-nat. u. bed. kons., s. 12. 5. 83 deutsch-ak.-techn. L. [gold-rot-weiß, rosa M.], s. WS. 85/86 kons. ak.-tech. B., SS. 90 susp.). D.rot-weiß-gold, P. violett, violette Tuch-M. (bis 24. 1. 12 Samt; bis SS. 06 Fb. rot-weiß). Kn.: Schwechaterbräu, Herreng. — Ak. B. Frankonia, gest. 1. 4. 79 als kons. B., von Stiria abgezweigt (gold-rot-weiß-gold, Gf. karminrot), beh. aufgelöst 1. 6. 82, bis 6. 10. 84 Libertas (schwarz-rot-gold), beh. aufgelöst 22. 5. 88, bis 29. 5. 90 Ghibellinia. Schwarz-rot-gold, P. rot, karmesinrote M. Kn.: Winterbierhaus, Bürgergasse; Café: Stadttheater; Br.: Univ. — Ak. B. Marcho-Teutonia, gest. 15. 5. 85 als VDSt. (nicht korp.; u. S.), s. 12. 1. 92 Vb. deutsch. Stud., s. 23. 1. 93 ftr. u. kons., s. 8. 12. 93 B. Marcho-Teutonia, susp. SS. 96 u. WS. 96/97. Schwarz-silbergrün (s. 12. 1. 92), P. Silber, d.grüne Samt-M. (bis SS. 97 h.grüne Plüsch-M.). Kn.: Stadt Neugraz; Br.: Univ. — Ostmark, gest. 6. 7. 89 als V. d. Oberösterr. u. Salzburg. Stud. (wehrh., d.-nat.; hervorgeg. aus d. 85 gest. Salzb. Tischgesellsch.), Juli 90 bis 22. 11. 93 u. 26. 2. 94 bis 2. 7. 95 im WV., beh. aufgelöst 4. 12. 90 (rek. als Vb. Salzb. u. Oberöst. Stud. Ostmark) u. 12. 7. 92 (rek. als ak.-techn. Vb. Oberöst. u. Salzburg. Stud. Danubia), s. II. 93 ak.-techn. Vb. Ostmark, WS. 95/96 bis 9. 12. 96 susp., s. 8. 11. 98 ftr., s. 26. 11. 1910 kons., s. 26. 5. 12 B. in der B. d. O. Schwarz-rot-silber (s. 13. 7. 89), P. rot, Fb. schwarz-rot, P. Silber bzw. schwarz, d.rote Samt-M. Café: Nordstern. — Ak.-techn. B. Raetogermania, gest. 12. 2. 88 als V. deutscher Tiroler Hochschüler (hervorgeg. aus einer 3. 12. 86 gest. Tischgesellschaft), 25. 5. 90 bis 14. 7. 91 in WV., s. SS. 91 ftr., s. 5. I. 92 kons., beh. aufgelöst 4. 12. 90 (12. 2. 91 rek. als Vb. dtscher Tiroler Hochsch. Rhaetogermania) u. 12. 7. 92, rek. als ak.-techn. L. d. Vorarlberger u. Tiroler Hochsch. Rhaetia, susp. SS. 95, rek. Herbst 95 als L. Raetogermania, s. 5. 2. 97 B., susp. 12. 11. 03 bis 10. 6. 04 u. 17. 11. 06 bis 14. 4. 07. Weiß-rot-schwarz, P. Gold (s. X. 88), weiße M. (19. 8. 91 bis 1. 3. 96 rosa Samt-M.). Kn.: Rest. z. Techn. Hochschule, Rechbauerstr. 19; Br.: Café Austria. — Ak. B. Stiria, gest. 8. 5. 61 als kons. Vb., s. 24. 10. 64 B., beh. aufgelöst SS. 74 (rek. WS. 74/75 als Vb. Saxonia) u. 3. 5. 75, rek. 8. 12. 75 als Stiria, beh. aufgelöst VII. 89, rek. X. 89 als B. Marchia (grün-weiß-blau, Gf. grün), s. 14. 4. 90 wieder Stiria. Grün-weiß-gold, P. Gold im grünen, grün im gold. Streifen, weiße (bis Dez. 64 grüne) M. Kn.: Pastete, Sporgasse 28. — Suspendiert: Germania, gest. 28. 3. 85 als VDSt. Untersteier-

Digitized by Google

marks, s. 86 Marburger Ferial-Vb., s. 10. 7. 94 in Graz als kons. ak.-techn. Vb., s. 13. 11. 98 B., susp. 1. 2. 02 bis 28. 4. 02, 1. 1. 13 bis 18. 6. 13 u. s. 26. 10. 13. Schwarz-d.rot-gold, P. blau, lichtblaue M. — Die Füchse tragen keine Bänder.

Corps: a) Deutschnationale: Ak. C. Joannea, gest. 9. 11. 61 als Vb., s. 2. 2. 62 ak.-techn. C., Ende 62 Vb., s. 9. 7. 70 techn. C., 3. 5. 75 beh. aufgelöst, rek. 12. 11. 75 (bis Anf. I. 76 Franconia), s. 11. 1. 79 ak. C., 11. 3. 98 bis SS. 1902 im HS. SCV., 3. 4. 09 bis 11. 2. 11 im DSCV. Grün-gold-rot, Fb. grün-rot, P. Gold, grüne M., im SS. weiße St. Kompromiß mit Schacht-Leoben. Kn.: Stadt Neugraz, Hans Sachsg.; Café: Union, Leonhardstr. — Ak. C. Vandalia, gest. 3. 3. 94 vom Steirer AHV., 11. 3. 98 bis SS. 02 im HS. SCV., 3. 4. 09 bis VIII. 10 in DSCV. Rot-gold-rot, Ff. rot-weiß-rot, P. Gold, zinnoberrote M., im SS. weiße St. Kn.: Wilder Mann; Café: Austria, Sparbersbachg. 63. VVh.: Franconia-Brünn, Montania-Leoben, Suevia-Prag, Alemannia-Wien. Chargen: X, XX, XXX. — b) Suspendierte: Tartarus, gest. 8. 2. 61, aufgeflog. WS. 66/67. Weißschwarz-grün, weiße M. — Honoria, gest. 63, bald aufgeflog. Weiß-rot-schwarz, weiße M. — Franconia, gest. 11. 5. 64, aufgeflogen VII. 66. Schwarz-weiß-blau, Ff. schwarz-blau, zeitweilig schwarz-weiß-schwarz, schwarze M. — Gothia (ältere), gest. 31. 10. 61 als Germania (rot-schwarz-weiß), s. 17. 6. 62 C., s. 28. 2. 64 Kartell m. C. Rhaetia-Innsbruck, s. 23. 10. 64 Gothia, 13. 12. 66 aufgeflogen. Rot-schwarz-weiß, rote M. — Ak. C. Teutonia, gest. 28. 10. 63 als ak. Vb., s. 25. 2. 66 ak. C., s. 5. 5. 66 Waffen-C., 3. 5. 75 beh. aufgelöst, rek. 24. 11. 75 (bis 9. 5. 76 Cimbria), susp. 14. 12. 78 bis WS. 79/80 u. 5. 11. 92. Weiß-h.blau-gold (s. SS. 68 zeitweilig: blau-weiß-rot), Ff. weiß-blau, h.blaue M. — Norica, techn.-ak. C., gest. 25. 10. 68 als polyt. Vb. m. bed. Sat., s. 2. 1. 69 C., 3. 5. 75 beh. aufgelöst, rek. 16. 1. 76, Ende 80er Jahre aufgeflogen. Schwarz-d.blau-weiß (vor 74 schwarz-weiß-d.blau), Ff. blau-weiß-blau, M. weiß (vor 82 d.blau). — Gothia (jüngere), gest. 10. 6. 73, C. s. 2. 11. 73, 3. 5. 75 beh. aufgelöst, rek. 23. 10. 75 (bis 22. 6. 76 Vandalia), susp. WS. 77/78 bis SS. 79 und SS. 82. Schwarz-weiß-rot, P. Gold (zeitweilig d.rot-h.rot-weiß, zuletzt gold-weiß-rot), h.rote M.

Konserv. ak. Landsmannschaft: Carniola, gest. 18. 12. 84 als Ferial-Vb. Krainer deutscher Hochschüler zu Laibach, wo sie ihren eigentl. Sitz hat und während der Ferien besteht, während des Semesters dagegen in Graz und Wien, s. 90 kons., bis 24. 11. 10 ak.-techn. kons. Ferial-Vb. Burschenschaftl. Tendenz, s. 29. 11. 1910 ak. Landsmannsch. Schwarz-rot-gold, P. d.blau, d.blaue M. — X, XX, XXX, XXXX, XXXXX.

Deutsch-nat. wehrhafte Vereine: a) im Kyffh.-Verb. (cf. O. II. a. 2): Ak.-techn. Vb. Tauriska, gest. 28. 11. 88 als V. D. Kärntner Stud. Tauriska (wehrh., d.nat.-antis.), 24. 5. 90 bis 22. 11. 93, 26. 2. 94 bis WS. 95/96 u. 8. 11. 96 bis III. 1904 im WV., 4. 12. 90 beh. aufgelöst (rek. als VDH. Rugia), s. 1. 8. 91 ak.-techn. Vb. D. Kärntner Stud. Tauriska, 4. 7. 92 beh. aufgelöst, rek., im KV. s. 9. 12. 11. Schwarz-rot-gold, P. rot bzw. weiß, Fb. (s. 15. 1. 93) schwarz-rot, P. oben weiß-rot, unten Gold (Anf. WS. 92/93 bis 15. 1. 93 rot-weiß-goldenes Band),

Digitized by Google

kirschrote M. (s. 20. 1. 95). Café: Wien, Rechbauerstr. X, XX, XXX. — b) Sonstige: Verein deutscher Stud., gest. 14. 7. 76, bis WS. 93/94 ak.-phil. V., bis 7. 6. 1911 DA. Philologen-V., WS. 88 bis SS. 05 im Naumburger KV.; FVh. m. d. ATV.; VVh. m. d. reichsdeutschen Kyffh.-Verbande. Schwarz-rot-gold, n. g. — Oststeirerbund, ak. V. Kn.: Karmeliterpl. 2. — Tischgesellsch. deutscher Kärntner Stud. — Freya, Vb. deutscher Hochschüler. — V. deutscher tiroler Stud. — V. deutschböhm. Hochschüler. — V. d. Siebenbürger Sachsen.

Kathol. Korporationen (m. MV.): a) Kathol.-deutsche Stud.-Vb. im CV. (cf. II. e. 1). Grazer CV.: Carolina, gest. 18. 8. 88, 9. 6. bis 10. 7. 89 im Österr. Kartell, s. Herbst 89 im CV. Schwarzgold-weiß, Ff. schwarz-weiß (früher schwarz-gelb-schwarz), P. Gold, schwarze Samt-M. Kn.: Admonterhof, Franz Josefskai 8; Café: Thonethof. — Traungau, gest. 29. 5. 1908 von Carolina, im CV. s. 22. 6. 08. Weiß-orange-h.blau, Ff. weiß-blau (früher blau-orange-blau), P. Gold, rotorange M. u. St. Kn.: Admonterhof, Franz-Josefskai 8. — X, XX, XXX, XXXX. — b) sonstige Vereine: Zarja, sloven.-ak. kath. V.; o. A. Kn.: Schillerstr. 54. — Ital. ak.-kathol. Stud.-Vb. — Kath. ak. Missions-Zirkel.

Gesang-, Turn- und Sport-Vereine: Ak. Turn-V., Anfang 1863 hervorgeg. aus d. Grazer allg. TV., beh. bestätigt 23. 1. 64 (offiz. Stiftungsdatum), im VC. 4. 8. 72 bis 11. 11. 79, Anfang 80er Jahre Deutsch-ak. TV., bald Deutscher TV. beider Hochschulen, s. 92 korp., s. Aug. 01 im ATB. (cf. I. c. 2). Deutsch-nat. Weiß-grün-weiß, P. Gold (s. 76; in Österr.: Band, im D. Reiche: Schl.). Freischlagend. Schwere e. W. X, XX, XXX. FVh. m. ATV.-Wien. u. dem VDSt.-Graz. — Deutsch-ak. Gesangs-V. Gothia, gest. Anf. WS. 62/63 als AGV. Graz, s. 8. 2. 86 DAGV., s. 1904 ftr., s. 22. 1. 09 Gothia. Weiß-grün, P. Gold, grüne M. Eigene schwere Waffen. Kartell mit AGV.-Wien (s. 1869) u. Barden-Pr. (s. 1884) u. Skalden-Innsbr., FVh. m. Arion-Leipzig, Paulus-Leipz., Germania-Berlin, Zollern-Tübingen, AGV.-Brünn u. TAGV.-Wien: Kn.: Schwarzer Adler, Leonhardstr. 27. — Ak. Jahnbund, als ak.-techn. Turn-V. gest. 11. 7. 99, s. 1909 korp. Schwarz-rot-gold, n. g. Kn.: Sonnhammer, Korösistr. — Techniker-Alpenklub, gest. II. 76; o. A. Kn.: Stadt Neugraz. — Ak. Sport-V. (Im Ak. Sportbund, cf. IV. 10.) Lokal: Café Kaiserkrone. — Ak.-techn. Radfahrer-V.

Wissenschaftl. Vereine: Deutsch-ak. Juristen-V., gest. 4. 2. 1909. Schwarz-rot-gold. — V. deutscher Mediziner. — Ak. V. deutscher Historiker, gest. 12. 11. 77. Schwarz-rot-gold. Nicht korp. (s. 87 im Leuchtenburgbund hist. V., cf. III. h. 5). — V. deutscher Mathematiker und Physiker beider Hochsch., gest. 15. 12. 74; o. A. — Deutscher naturwissenschaftl. V. beider Hochschulen, gest. WS. 97/98. Kn.: Gold. Stern, Sperberbachgasse. — Ak. Verband deutscher Philologen, gest. 22. 5. 12. — Kunsthistor. Gesellsch. — Deutscher Pharmazeuten-V., gest. 1869, bis V. 87 internat. Pharm.-V. Progressus. — Akademia Esperanta Societo. Lokal: Kaiserkrone.

Digitized by Google

Studentinnenverein: Verband deutscher Hochschülerinnen, gest. X. 1912.

Nichtdeutsche Vereine: Triglav, sloven. ak.-techn. V., gest. 11. 12. 76. Weiß-blau-rotes Band. — Hrvatska, kroat. ak. literar.-gesell. V., gest. 20. 10. 69. Rot-weiß-blaues Band. — Ognisko, poln. ak. V., gest. 1886. Rot-weißes Band. — Carmen Sylva, rumän. ak. sozial-literar. V. Rot-gold-blau. — Charitas, JAVb., gest. 78 als jüd.-ak. V. Humanitas, susp. 23. 1. 97, rek. 26. 5. 98 als ak. V. Charitas (jüd.; u. S. auf schwere Waffen), s. 1. 3. 1908 JAVb. (zionist.). Rot-gold-violett (s. 98), Fb. rot-violett, P. weiß, nur Band. Kn.: Feuerbachstr.; Café: Hotel Daniel. X, XX, XXX. — Emunah, jüd. Finkenverband. — Bulgaria, bulgar. literar.-gesell. V. — — Tabor, slav. ak.-techn. V. — Rusj, ruthen. ak.-techn. L.

Sonstige Vereine: Deutscher Lese-V. an den Grazer Hochschulen, gest. März 1885; o. A. Lokal: Hans Sachsgasse 5 II. — Deutscher ak.-techn. Abstinenten-V., gest. 1902 (d.-nat.), rek. 1913. — Bildungsbund deutscher Hochschüler. — Ak. nationaler Arbeitsausschuß, gest. WS. 06/07. — Alldeutsche Hochschülergliederung, gest. SS. 08. — Freie Vg. deutsch-völk. Hochschüler. — V. d. Hochschulassistenten. — Verband deutscher Hochschüler zur Abhaltg. populärwissensch. Vorträge. — Deutsch-ak. Gemeinschaft, gest. 24. 2. 1914; freideutsch, asemitisch. Lokal: Bürgergasse 4 II.

Finkenschaften: Ak. Vereinigung der kathol.-deutschen Finkenschaft, gest. 1908. Adr.: Kleiner Steirerhof, Stubenberggasse. — Vg. jüd. Finken beider Hochschulen. — Deutsche Freistudentenschaft beider Hochschulen, 24. 4. 1912 hervorgeg. aus d. Techn. Verband deutscher Finken (gest. 1905).

Ak. Zweigvereine größerer Verbände: Deutscher Schul-V. (cf. O.V. a. 1), ak. Ortsgr. Univ. u. Technik u. ak. Mädchen-Ortsgr. (gest. 20. 11. 1912). — Deutscher Böhmerwaldbund (Ortsgr.). — Südmark (ak. Ortsgr. a. d. Univ. [gest. 1907], a. d. Technik [gest. 1906] u. Frauen- u. Mädchenortsgr. Univ. [gest. 1912]). — Ak. Sekt. des deutschen und österr. Alpen-V., gest. 1892. Lokal: Schwechater Bierhalle. — Salzburger Hochschul-V. (ak. Ortsgr., gest. SS. 06). — Heil. Cyrill u. Method.-V. (ak. Ortsgr.). — V. z. Gründg. d. kathol. Univ. Salzburg (ak. Univ.-Zweig-V.). — Ak. Richard Wagner-V. — Ostmark (cf. O.V. b. 6), ak. Ortsgr. — Deutsch-evangel. Bund (cf. O.V. a. 8), gest. Ende SS. 10. — Besiedlungs-V. Deutsche Heimstatt, ak. Ortsgr., gest. 21. 6. 12. — Stud.-pädagog. Vg. (cf. O. V. c. 8).

Die „Vertreterbesprechung der inkorporierten Studentenschaft beider Hochschulen" die sich aus je 2 Abgeordneten der 8 Burschensch., 2 Corps, Carniola, Tauriska, Ostmark, Gothia zusammensetzt, besteht derzeit nicht.

Es besteht ein „Verband deutscher wissenschaftl. Vereine beider Hochschulen"; ferners. 1914 ein allg. Stud.-Ausschuß z. Förderung d. Leibesübungen, in den jede Korporation einen Vertreter entsendet.

Digitized by Google

INNSBRUCK.

Immatr.: Termine: 24. Sept. bis 16. Okt. (einschl.). Nachträgliche Einschreibungen nur ausnahmsweise. Betrag: 9 K. (einschl. Stempel). Hospitanten und außerordentliche Hörer haben sich persönlich beim Dekan zu melden und sich über ihre Bildung auszuweisen. Exmatr.: 4 K. 10 h. (einschl. Stempel). Honorare: 2 K. 10 h. für jede Stunde. Stundung wird nicht gewährt, dagegen ev. ganzer oder halber Erlaß. Die Vorlesungen, welche von den ganz oder teilweise Befreiten nur gegen Entrichtung des halben Kollegiengeldes besucht werden können, sind mit **, diejenigen, für welche auch die sonst Befreiten jedenfalls das ganze Kollegiengeld zu bezahlen haben, sind mit *** bezeichnet. Jene Kollegien, welche um ein höheres als um das gesetzliche Minimum des Kollegiengeldes gelesen werden, sind mit † und je nachdem noch mit ** und mit *** bezeichnet. Jene Kollegien, welche den Hörern der philosophischen Fakultät in das gesetzliche Minimum der Stundenzahl nicht eingerechnet werden, sind mit ⁰ bezeichnet. Auskünfte in Studienangelegenheiten erteilen die Zentralvereine. Krankenkasse wird von dem Studentenunterstützungsverein der drei weltlichen Fakultäten verwaltet. Dieser Verein und der akadem. Unterstützungsverein vergibt auch Freitische. Wohnungen: sehr verschieden, Preis durchschnittlich 25—30 K. monatlich ohne Heizung. Anzeigen in den Tagesblättern, Straßenecken etc. Mietszahlung durchschnittlich für den Monat.

K. K. Leopold-Franzens-Universität.

Gestiftet 1677.

Anfang 1. Oktober, Schluß 28. März.

Rektor: **Walde** (phil. Fak.), — *Dekane:* **Donat**, v. **Schullern**, **Mathes**, **Kastil**.

I. Theologische Fakultät.

Dekan: Jos. **Donat**.

1. Professoren-Kollegium.

Pff. ord.: Hieron. **Noldin** (1838) (Moral- u. Pastoraltheol.) i. R. — Em. **Michael** (20. 9. 52) Kirchengesch. (11.—15. Jahrh.) 3; Gesch. d. christl. Kunst (altchristl. Periode) f. all. Fak. 1 g.; kirchengesch. Sem. 1 g. — Mich. **Hofmann** (27. 8. 60) de iure matrimoniali 2. — Jos. **Müller** (1863) theologia dogmat. (de Deo uno) 5; exercitat. scholasticae 1 g. — J. **Stufler** (1865) theologia dogmat. (de Deo creante et elevante) 5; exercitat. scholasticae 1 g. — Jos. **Biederlack** (1845) (Moral- u. Pastoraltheol.) kündigt später an. — Jos. **Linder** (1869) introductio generalis et specialis in libros sacros V. T. 2; historia s. V. T. cum Archaeologia et Geographia Biblica 1; exegesis sublimior in librum

Digitized by Google

Danielis 3; hebr. Grammat. 2; bibl. Sem., alttest. Abt. 1 g. — Jos. **Donat** (1868) Cosmologia et theodicea 4; exercitat. philosophicae 1 g.; philos.-apologet. Sem. 1 g. — Frz. **Krus** (1871) Katechet. 1; Katechese u. Relig.-Psychol. 1 g. — Urban **Holzmeister** (1877) exegesis evangeliorum I. (historia infantiae Christi cum harmonia vitae publicae) 3; arab. Grammat. 2; bibl. Sem., neutest. Abt. (Mischnatraktat Brāchôth) 1 g.

Pff. ext.: Em. **Dorsch,** theol. fundamentalis (de ecclesia Christi) 5; exercitat. scholasticae 1 g. — Th. **Spáčil,** theol. fundamentalis: De vera religione, de s. scriptura 5; exercitat. scholasticae 1 g. — Heinr. **Bruders** (1869) Dogmengesch. (Einltg.) 1 m. 2 g. — Alb. **Schmitt** (30. 11. 71) theol. moralis et pastoralis: De iure et iustitia 3, de Sacramentis 2; Pastoralkonferenzen 1 g. — **M. v. Führich** (1869) de iure regularium 1; österr. Partikular-Kirchenr. 1.

2. Außer dem Professoren-Kollegium.

Priv.-Dozz.: L. **Lercher,** Mariologia 1 g. — Frz. **Pangerl,** theol. dogmat. curs. min. (de gratia et sacramentis) 6; exercitat. scholasticae 1 g.; dogmat. Sem. 1 g. — Ant. **Prešeren,** Ethik 1. — K. **Six,** Logica et metaphysica generalis (Ontologia) 4; exercitat. philos. 1 g. — J. Ev. **Rainer,** Homilet. 2; Liturg. 1; homilet. Sem. 2 g.

II. Rechts- und staatswissenschaftliche Fakultät.

Dekan: H. v. **Schullern.**

1. Professoren-Kollegium.

Pff. ord.: Frz. Frhr. v. **Myrbach-Rheinfeld** (3. 2. 50) (Nat.-Ökon.) i. R. — Alfr. v. **Wretschko** (7. 5. 69) dtsch. Rechtsgesch. 2 m. 2 + 1; dtsch. Privatr. II. 1 + 1 m. 2; Repetit. (dtsch. R.) 1 g. — Walt. v. **Hörmann zu Hörbach** (2. 8. 65) Einf. in d. Rechts- u. Staatswiss. 1 m. 2 + 1 g; Kirchenr., insbes. Verwaltgsr. u. Quellen 3; kanon. Eher. 1 m. 2; kirchenrechtl. Sem. 1 m. 2 g.; österr. Zivilprozeßr. 6. — P. **Kretschmar** (11. 7. 65) Gesch. u. Institut. d. röm. R. 4 + 1 m. 2; romanist. Sem. 1 g.; österr. Handelsr. 4. — M. **Kulisch** (13. 5. 70) Verwaltgsl. u. österr. Verwaltgsr. 6. — K. **Lamp** (1866) allg. u. österr. Staatsr. 5; öff.-rechtl. Übgn. 1 m. 2 g.; Grundlag. polit. Bildg., f. all. Fak. 2 g. — Ant. **Koban** (1875) österr. Sachenr. 4; österr. Familienr. 1 m. 2; österr. Erbr. 1 m. 2 + 1. — Th. **Rittler,** österr. Strafr. 5; strafrechtl. Übgn. 1 m. 2 g.; Grundsätze d. Militärstrafprozeßr. 1. — W. **Gerloff** (24. 6. 80) Volkswirtschaftsl. 5; Agrarpolit. u. österr. Agrarr. 2 m. 1½; Volkswirtschft. in u. nach d. Kriege, f. all. Fak. 1 g. — F. v. **Woess,** Pandekt., letzt. Tl.: Obligationenr., spez. Tl., Familienr., Erbr. 6; romanist. Übgn. f. Vorger. 1 g. — H. v. **Schullern,** Volkswirtschftspolit. 5; volksw. Sem. 2 g. — K. **Ipsen** (med. Fak.) gerichtl. Med. f. Jur. 2 m. 2; Beurtlg. zweifelhaft. Geisteszustände 1 g.

2. Außer dem Professoren-Kollegium.

Pf. hon.: Ferd. v. **Lentner** (14. 12. 42) Grundz. d. Gesellschftslehre, f. all. Fak. 1 m. 2 g.

Digitized by Google

Dozz.: Zentralinsp. Ant. **Albert** (27. 4. 51) Staatsrechngswiss. 4 m. $1^1/_2$. — Dir. K. **Haberer,** Wesen d. kaufm. Buchführg. 2. — Ferd. **Mocker,** Forstpolit. 1; Güteradministrat. u. -bewertg. 1 g.

III. Medizinische Fakultät.

Dekan: P. **Mathes.**

1. Professoren-Kollegium.

Pff. ord.: G. **Pommer** (27. 6. 51) allg. pathol. Anat. u. Histol. 5; Demonstr. mikrosk. Präpar. 1 m. 2 g.; pathol.-anat. Sezierübgn. 3 m. $1^1/_2$; pathol.-histol. Übgn. m. Berücks. d. Bakteriol. 3 m. $1^1/_2$; Arbtn. im pathol.-anat. Inst. f. Vorger. g. — Mor. **Löwit** (27. 10. 51) allg. u. exp. Pathol. 5; exp.-pathol. u. bakt. Arbtn. f. Vorger. 6 m. 4 + 6 m. 3 g. — Jos. **Nevinny** (6. 9. 53) exp. Pharmakol. u. Rezeptierkde. 5; Pharmakogn. 5; Übgn. dazu 1 m. 2. — K. **Ipsen** (25. 2. 66) gerichtl. Med. I. 5; gerichtl.-med. Sezierübgn. 1 m. 2; †***gerichtl.-med. Prakt. f. Physikats-Kand. tägl. ganztg. (Hon. 50 K.); Arbtn. f. Vorger. g. — Rud. **Fick** (24. 2. 66) systemat. Anat. I. 6; Vorweisg. anat. Präparate tägl. g.; Präparierübgn. an d. Leiche tägl. ganztg.; Präparierübgn. f. Rigorosant. (Okt., Nov.). — K. **Mayer** (9. 12. 62) Diagnost. u. Behandlg. d. Geistesstörgn. 2 m. $1^1/_2$; Pathol. u. Ther. d. Nervenkrkhtn. 1 m. 2. — Alois **Lode** (1866) Hyg. m. Übgn. 2 m. 2 + 1; hyg. Prakt. 5 m. $1^1/_2$ g. (Labor.-Geb. 30 K.); †*** bakt. Kurs (m. Ballner) 3 m. 2 (6 wöch.); hyg. u. bakt. Arbtn. f. Geübt. tägl. ganztg. g. — Ant. **Steyrer** (24. 4. 79) spez. med. Pathol., Ther. u. med. Klin. 5 m. $1^1/_4$; Auskultat. u. Perkuss. (in 2 Abt.); Kurs üb. Mikrosk. u. Chem. am Krknbett; klin. Kolloqu. 1 ö. — J. **Loos** (1863) klin. Vorlesgn. üb. Pathol. u. Ther. d. Kinderkrkhtn. 5; Infekt.-Krkhtn. d. Kindesalt. 1. — Hans **v. Haberer,** Pathol. u. Ther. d. chir. Erkrkgn. (m. Prakt.) 5 m. $1^1/_2$; typische Operat. an d. Leiche $1^1/_4$ ö.; Kolloqu. als Prakt. 1. — L. **Merk** (1862) allg. u. spez. Pathol., Ther. u. Klin. d. Haut- u. vener. Krkhtn. 5. — P. **Mathes** (1871) systemat. Vorlesgn. üb. Physiol. u. Pathol. d. Fortpflanzgsvorgänge, f. Anf. 5; geburtsh. u. gynäkol. Klin. 5. — Jos. **Meller,** Pathol. u. Ther. d. Augenkrkhtn. I. 5. — Hans **Fischer** (27. 7. 81) Chem. f. Med. I. 5; †***prakt. Übgn. im chem. Labor. f. Med. 6 m. 4 + 6 m. 4; Arbtn. im Inst. f. Vorger. tägl. g. — Siegm. **v. Schumacher-Marienfrid** (26. 1. 72) Histol. d. Menschen u. d. Wirbeltiere 5; histol. Repetit. f. Rigorosant. 6 m. 4 + 6 m. 2 g; wiss. Arbtn. im Inst. g. — E. **v. Brücke** (8. 10. 80) (Leipzig) (Physiol.) [Nach f. d. Pf. ord. W. Trendelenburg (Gießen)] kündigt später an.

Pf. ext. m. Tit. u. Char. e. Pf. ord.: Bern. **Mayrhofer,** Pathol. u. Ther. d. Zahn-, Mund- u. Kieferkrkhtn. 3; Kieferfraktur. 1; dentale Kieferchir. 1; prakt. Übgn. an Patienten 5 m. 3 + 5 m. 2.

Pff. ext.: Hans **Malfatti** (1864) physiol. Chem. 2; physiol.-chem. Übgn. f. Vorger; chem. Prakt. f. Physikatskand. — Alfr. **Greil** (1. 11. 76) topogr. Anat. I. 4; Ontogenie u. Phylogenie d. Kopfes 1 g. — A. **Posselt** (1867) klin. Propädeut. 3; Diagnost. d. Abdominalerkrkgn. 2.

2. Außer dem Professoren-Kollegium.

Priv.-Dozz.: Tit.-Pf. ext. Frz. **Ballner** (1870) Technik d. serodiagnost. Methdn. 2; Methdn. d. prakt. Hyg. 6 m. 2 (2—3 monatl.

Digitized by Google

Kurse); s. a. Pf. ord. Lode. — Osk. **Nebesky,** gynäkol. Propädeut. 2; †***geburtsh. Operat.-Kurs (4—6 wöch.). — Tit.-Pf. ext. G. **Bayer.** Pathol. d. inn. Sekretion 1. — Günt. Frhr. **v. Saar,** propädeut. Chir. 2 g. — Fel. Frhr. **v. Werdt,** diff.-diagnost.-pathol.-anat. Übgn. an frisch. Organen 1; Anltg. z. Isolierg. u. Bestimmg. d. wicht. Infekt.-Erreger 1. — L. **Haberlandt,** Physiol. d. Fortpflanzg. 1 g.; physiol. Übgn. (in 2 Abt.) 1 + 1 m. 2. — F. v. **Herrenschwand,** theoret.-prakt. Augenspiegelkurs 3—4 m. — Fel. **Gaisböck,** allg. u. spez. Ther. inn. Krkhtn. (ausgew. Kap.) 2.

Assist.: Dr. W. **Pfanner,** Verbandl. 6 (4 wöch.). — Dr. O. **Chiari,** Fraktur. u. Luxat. 2 (6 wöch.).

IV. Philosophische Fakultät.

Dekan: Alfr. **Kastil.**

1. Professoren-Kollegium.

Pff. ord.: Hans **Semper** (6. 12. 46) (mittl. u. neuere Kunstgesch.) i. R. — Frz. v. **Wieser** (18. 10. 48) allg. Hydrogr. 3; d. Festland in Australien 2. — Th. **Gartner** (4. 11. 43) (roman. Philol.) i. R. — L. v. **Pastor** (31. 1. 54) (Gesch.) kündigt später an. — Jos. **Wackernell** (22. 1. 50) dtsch. Lit. v. 1450—1624 1 m. 2; Goethes Leben u. Lyrik 1 + 1 m. 2; °dtsch. Sem. (Schillers lyr. Gedichte s. klass. Zeit) 1 m. 2 g. — Alois **Cathrein** (1853) mineral. Physiogr. u. Systemat. 1 m. 2 + 1; chem. Mikro-Tachy-Analyse v. Mineralien u. Gesteinen 1 m. 2; mikrotachy-analyt. Prakt. tägl. g.; Anltg. z. wiss. Arbt. tägl. g. — Em. **Heinricher** (14. 11. 56) Pflanzenphysiol. (Stoffwechsel) 3; mikrosk. Prakt. f. Anf. (m. Wagner), f. Lehramtskand. u. Pharm. 2 m. 2; groß. botan. Prakt. f. Vorger. I. (Zellen- u. Gewebel.) 6 m. 3; Anltg. z. wiss. Arbtn. — Ottok. **Tumlirz** (17. 1. 56) theoret. Optik 5; °Übgn. im mathem.-physikal. Sem. 1 m. 2 g. — K. **Heider** (28. 4. 56) Biol., v. zool. Standpkte. betrachtet 5; mikrosk.-zool. Kurs f. Vorger. 6 m. 3. — Frz. **Hillebrand** (2. 12. 63) Logik u. Einltg. in d. Erkenntnistheor., I. Tl. 2 m. 2; Konversat. 1 m. 2. — Jos. **Blaas** (1851) Erdgesch. 3; Demonstr. u. Kolloqu. dazu 2 g. — Rud. v. **Scala** (11. 7. 60) allg. Gesch. d. Altert. 4; °archäol.-epigr. Sem. (Thukydides, B. I., griech. Inschrftn.) 1 m. 2 g. — E. **Kalinka** (5. 2. 65) hellenist. Dichtg. 3; Neugriechisch, f. all. Fak. 2 g.; °philol. Sem. (Petron) 1 m. 2 g.; °Prosem.: lat. Stilübgn. 1 g., Plutarchs Aristides 1 g.; dtsch. Sprach- u. Redeübgn. 1 m. 2 g.; Einf. in d. griech. Spr. 3 g. — Rud. **Fischer** (1860) altengl. Lit. 1 + 1 m. 2; Viktorian. Lyrik 1 m. 2; °Sem. (Shakespeares Sonette) 1 m. 2 g. — K. **Brunner** (1855) anorg. Chem. 3 m. 1¼; prakt. Übgn. f. Chem. u. Pharm. 6 m. 8, f. Lehramtskand. 6 m. 4; chem. Übgn. f. Med. 6. — W. **Erben** (1864) dtsch. Gesch. v. 10.—12. Jahrh. 1 m. 2; geschichtl. Zeitrechng. 3; °histor. Sem. 1. — Konr. **Zindler** (20. 11. 66) Anwendg. d. Diff.- u. Integr.-Rechng. auf Geom. u. Beweggsl. 6; °Sem. (Einf. in d. Diff.-Rechng.) 1. — Jos. Ant. **Gmeiner** (12. 7. 62) analyt. Geom. d. Ebene 5; °Sem.-Übgn. 1 m. 2. — Jul. **Jüthner** (25. 6. 66) Demosthenes' Kranzrede 3; epigraph. Übgn. an griech. Dialektinschrftn. 2; °philol. Prosem. f. Deutsche (griech. Stilübgn.) 1 g. — Thom. **Friedrich** (1845) Einf. in d. sumerische Spr. 1; Gesch. d. sumerisch-akkadisch. Staaten 1; assyr. Texte 1; Assyr.

Digitized by Google

f. Anf. 1; ägypt. (hieroglyph.) Texte 1. — Alois **Walde** (30. 11. 69) griech. Grammat. 4; Lesg. e. Sanskr.-Textes 1. — Egon Ritter **v. Schweidler** (10. 2. 73) Exp.-Phys. I. 2 m. 2 + 1; physikal. Prakt. f. Lehramtskand. 2 m. 3, f. Med. 1 m. 3; wiss. Arbtn. f. Vorger. tägl. g. — E. **Diehl** (9. 6. 74) lat. Synt. 5; °philol. Sem. (Supplementum lyricum graecum) 1 m. 2 g.; °Prosem. (Horaz' Oden) 1 g. — Jos. **Schatz,** dtsch. Wortbildg. 2; dtsch. Lit. bis z. 12. Jahrh. 2; °Laute d. hochdtsch. Mundarten 1 g.; °dtsch. Sem. (mhd. Übgn.) 1 m. 2 g. — Alfr. **Kastil,** Gesch. d. griech. Philos. 3; Raum, Zeit u. Kausalität 1; Konversat. 2. — H. **Wopfner** (1876) (österr. Gesch.) kündigt später an. — Alois **Lode** (1866) (med. Fak.) (Schulhyg.) liest nicht.

Pff. ext. m. Tit. u. Char. e. Pf. ord.: F. **v. Lerch,** Phys. f. Pharmaz. 5. — K. W. **v. Dalla-Torre-Thurnberg-Sternhof** (1850) Stellg. d. Tierwelt z. Umgebg. 1; Tierwelt Tirols 1; Reptil. u. Amphib. 3.

Pff. ext.: Mich. **Mayr** (1864) allg. Gesch. d. Neuzeit I. (1492—1648) 3; tirol.-vorarlberg. Landesgesch. II. (1363—1665) 2; °landesgesch. Sem.-Übgn. 1. — K. **Hopfgartner** (18. 12. 68) üb. Lösgn. 2; Thermochem. II. 1; Anltg. z. Benutzg. d. chem. Lit. 1. — Aug. **Haffner** (18. 5. 69) arab. (od. äthiop.) Lekt. 1; hebr. Grammat. 2; syr. Grammat. 2; arab. Grammat. f. Türkisch Lernende 1; türk. Grammat. 2; türk. Übgn. 1. — Harold **Steinacker,** allg. Quellenkde. I. 1 m. 2; österr. Gesch. (später. Mittelalt.); °histor. Sem. 1. — A. **Wagner** (1869) spez. Botan. f. Pharm. (nebst Zellenl. u. Anat.) 3 + 1 m. 2; s. a. Pf. ord. Heinricher. — Phil. **Dengel** (21. 7. 72) (Gesch.) kündigt später an. — Fel. **Exner** (23. 8. 76) (Geophys.) dgl. — Adalb. **Prey** (16. 10. 73) (Astron.) dgl. — Just. **Sitte,** Gesch. d. griech. Kunst, Topogr. (Forts.) 4; Besprechg. antik. Denkm., f. Anf. 1 g.; °Sem. (Erkl. antik. Denkm.) 1½ g. — A. **Steuer** (15. 10. 71) Osteol. 1; marine Biol.

2. Außer dem Professoren-Kollegium.

Priv.-Dozz.: J. **Tollinger** (Phys.) liest nicht. — O. **Stolz** (Geogr.) kündigt später an. — Heinr. **Hammer,** dtsch. Plastik (später. Mittelalt. u. Beginn d. Neuzeit) 1. — Tit.-Pf. ext. A. **Sperlich** (1879) Pflanzenphysiol.: Fortpflanzg. u. Vererbg. I. 2. — Tit.-Pf. ext. H. **Hammerl** (1853) Elektrotechn. I. (Gleichstrom) 2 g. — Othmar **Schissel v. Fleschenberg,** (dtsch. Philol.) kündigt später an. — R. **Marek,** d. türk. Reich 2. — Guido **Hradil** (Mineral.) kündigt später an. — R. **Heuberger** (Gesch.) dgl. — Raim. **v. Klebelsberg** (Geol.) dgl.

Dozz.: Oberrealschulprof. Jos. **Zehenter** (1860) Einf. in d. chem. Technol. 2 g. — Staatsgewerbeschulprof. i. P. J. **Menger** (1853) darst. Geom. I. 2 g.; Zeichn. hierzu 1 g.

Lektt.: Dr. **Quaresima** (ital. Spr.) kündigt später an. — Ant. **Charles** (frz. Spr.) dgl. — Frau **Berg-Brandmayr,** Rede- u. Deklamat.-Kunst 2; Musikübgn. u. Gesang 1.

Lehrer: Turnl. V. Frhr. **v. Graff** (18. 8. 53) Turnunterr. 2 + 1 m. 2.

K. K. Universitäts-Bibliothek.

Der Lesesaal ist geöffnet tägl. v. 9—12 u. 3—5 Uhr.

Dir.: Dr. L. **Sprung** (9. 7. 57). — *Oberbibl.:* vacat. — *Bibl.:* Dr.

Digitized by Google

Jos. **Hundegger** (9. 8. 63); Hans **Margreiter**; Dr. K. **Reichart**; Dr. Casp. **Glamara**; Dr. v. **Fernow**.

Wissenschaftliche Institute und Sammlungen.

I. An der theol. Fakultät: Kirchengesch. Seminar: Vorst. Pf. **Michael**. — Bibl. Seminar. a) alttest. Abt.: Vorst. Pf. **Holzmeister**. — b) neutest. Abt.: Vorst. Pf. **Linder**. — Dogmat. Seminar: Vorst. Pf. **Müller**. — Philosoph.-apologet. Seminar: Vorst. Pf. **Donat**. — Lehrmittelsammlg. für Liturgik: Vorst. Pf. **Krus**. — Katechet.-pädag. Lehrmittelsammlg.: Vorst. Pf. **Krus**. — II. An der rechts- und staatswiss. Fakultät: Rechtswiss. Seminar: Vorst. Pf. v. **Woess**. — Staatswiss. Seminar: Vorst. Pf. **Gerloff**. — III. An der medizin. Fakultät: Anat. Institut: Vorst. Pf. **Fick**. — Histol.-embryol. Institut: Vorst. Pf. v. **Schumacher**. — Physiol. Institut: Vorst. Pf. v. **Brücke**. — Laboratorium f. angew. mediz. Chemie: Vorst. Pf. **Fischer**. — Pathol.-anat. Institut: Vorst. Pf. **Pommer**. — Institut für allg. u. exp. Pathol.: Vorst. Pf. **Loewit**. — Institut für gerichtl. Medizin: Vorst. Pf. **Ipsen**. — Hyg. Institut: Vorst. Pf. **Lode**. — Pharmakol. Institut: Vorst. Pf. **Nevinny**. — Medizin. Klinik: Vorst. Pf. **Steyrer**. — Chir. Klinik u. Sammlung chir. Instrum. u. Bandagen: Vorst. Pf. v. **Haberer**. — Syphilit.-dermatol. Klinik: Vorst. Pf. **Merk**. — Augenklinik: Vorst. Pf. **Meller**. — Geburtsh. Klinik u. Sammlung geburtsh. Instrum. u. Apparate: Vorst. Pf. **Mathes**. — Gynäkol. Klinik: Vorst. Pf. **Mathes**. — Klinik f. Oto- und Laryngol.: Vorst. vacat. — Psychiatr. Klinik: Vorst. Pf. **Mayer**. — Pädiatr. Klinik: Vorst. Pf. **Loos**. — Zahnärztl. Klinik: Leiter Pf. **Mayrhofer**. — IV. An der philos. Fakultät: Kunsthistor. Institut: Vorst. vacat. — Philol. Seminar: Dirr. Pff. **Kalinka** u. **Diehl**. — Philol. Proseminar: Dirr. Pff. **Kalinka**, **Jüthner** u. **Diehl**. — Germanist. Seminar: Vorst. Pff. **Wackernell** u. **Schatz**. — Seminar f. roman. Philol.: Vorst. vacat. — Anglist. Seminar: Vorst. Pf. **Fischer**. — Archäol.-epigraph. Institut: Vorst. Pf. v. **Scala**. — Histor. Seminar: Vorst. Pff. v. **Pastor** u. **Erben**. — Indische Sammlg.: Vorst. Pf. **Walde**. — Geogr. Institut: Vorst. Pf. v. **Wieser**. — Seminar f. Mathem. u. mathem. Physik: Vorst. Pff. **Zindler**, **Tumlirz** u. **Gmeiner**. — Physikal. Institut: Vorst. Pf. v. **Schweidler**. — Elektrotechn. Institut: Vorst. Pf. **Hammerl**. — Zool. Institut: Vorst. Pf. **Heider**. — Botan. Institut: Vorst. Pf. **Heinricher**. — Botan. Garten: Dir. Pf. **Heinricher**. — Mineral.-petrogr. Institut: Vorst. Pf. **Cathrein**. — Geol.-paläontol. Institut: Vorst. Pf. **Blaas**. — Chem. Institut: Vorst. Pf. **Brunner**. — Institut für kosm. Physik: Vorst. Pf. **Exner**. — Institut f. exp. Psychol.: Vorst. Pf. **Hillebrand**.

Akademische Vereinigungen.

Commentwaffe: Korbschläger.

Burschenschaften in der B. d. O. (cf. O. I. b). Innsbrucker Burschenschaft: Brixia, gest. 18. 11. 76 von Brixener Abit. als ak. Vg. Brixener Stud. (o. A.), s. 85 ak. Gesellsch. Brixia (d.-nat.), s. 88

Digitized by Google

wehrh., s. 91 ak. Vb., ftr. s. WS. 94/95, s. 1906 kons., 91 bis 03 im FVh. m. d. Waidh. Verband, s. 26. 5. 09 B., s. 30. 5. 09 in der B. d. O.; beh. aufgelöst 7. 6. 97 (rek. als ak. Vb. Rhaeto-Germania; rosa-silber-blau) u. 30. 6. 1900 (bis Anf. WS. 00/01 Rhaeto-Germania; gold-rot-grün), susp. 17. 10. 14, bald rek. D.grün-rot-gold (Band s. 91), Fb. grün-rot, P. Gold, d.grüne Tuch-M. (s. WS. 94/95; bis 1. 9. 10 Samt-M.). X, XX, XXX. Kn.: Deutsches Café, Museumstr. — Ak. B. Germania, gest. 8. 3. 92 von ausgetretenen Schwaben, beh. aufgelöst 6. 7. 96, rek. 9. 7. 96 (bis 6. 11. 96 Teutonia), beh. aufgelöst 1. 5. 97, rek. als Teutonia, als solche beh. aufgelöst 7. 6. 97, rek. 11. 6. 97 (bis WS. 97/98 Cheruscia; gold-weiß-schwarz, gelbe M.), beh. aufgelöst 30. 6. 1900 (bis Anfang WS. 00/01 Teutonia). Schwarz-weiß-gold, Ff. schwarz-weiß, P. Gold, schwefelgelbe M. (als Teutonia: schwarz-silber-rot, d.blaue Samt-M.). Lebensprinzip. Kn.: Deutsches Café, Museumstr. X, XX, XXX, XXXX. — Ak. B. Suevia, gest. 2. 12. 68 als Tischgesellschaft Vorarlbergia (internat., progr.), s. 20. 7. 71 ak. Vb., s. 2. 12. 71 ftr., s. III. 77 L., s. 17. 8. 77 Suevia, s. 5. 5. 81 DAVb., s. 13. 6. 83 kons., s. 18. 1. 84 B., 30. 6. 1900 beh. aufgelöst, bis 22. 9. 1900 Cimbria. Rot-weiß-schwarz, Fb. rot-schwarz, P. Gold, rote M. (25. 6. 70 bis 2. 11. 71 schwarz-weiß-rot; als Cimbria: gold-rot-schwarz, schwarzsamtne Kranz-M. m. gold. Kranz auf rotem Streifen). Café: Maximilian; Kn.: Österr. Hof, Andreas-Hoferstr. 47. X, XX, XXX. — Suspendiert s. 10. V. 1910: Ak. Burschenschaft d. Pappenheimer, gest. 27. 10. 84 als Gesang-V., s. WS. 86/87 ak. Vb. Pappenheimia (wehrh., d.-nat., schwarz-weiß-grün), 25. 5. 90 bis Jan. 91 im WV., s. 10. 12. 90 kons. ftr. DAVb., s. 6. 6. 92 B. im LDC., beh. aufgel. 7. 6. 97, rek. WS. 97/98 als Arminia (schwarz-weiß-grün, weiße M.), susp. SS. 99, bald rek., beh. aufgelöst 30. 6. 1900, rek. Sept. 1900 als B. d. Pappenheimer, susp. 16. 3. 08 bis 15. 10. 08. Grün-weiß-schwarz (s. WS. 90/91), Fb. grün-schwarz, P. Silber, d.grüne M. (WS. 90/91 bis WS. 97/98 graue M., dann schwarze Samt-M.).

Corps (deutsch-nat.) im Kösener SCV. (cf. I. a. 1). Innsbrucker SC.: Gothia, gest. 20. 10. 70 als Vb. Walhalla, s. 4. 1. 72 ftr., s. 8. 3. 72 C., s. 16. 5. 72 Gothia, beh. aufgelöst 29. 12. 75 bis 2. 8. 76 (inzw. zeitweilig Herulia), im K. SCV. s. 4. 6. 97, rez. 4. 3. 98, 29. 6. 1900 beh. aufgelöst, rek. 5. 7. 1900, bis 18. 11. 1900 Vandalia (rot-gold-rot, zinnoberrote M.), susp. 2. 5. 04 bis 7. 7. 05 u. 21. 5. 08 bis 21. 1. 09. D.blau-weiß-rosa, Ff. blau-rosa, P. Silber, d.blaue M. (zeitweilig im SS. weiße St.). Kn.: Breinössl; Café: Max. — Athesia, gest. 5. 11. 61 von Bozener Stud., beh. aufgelöst 29. 12. 75 bis 2. 8. 76 (inzw. zeitweilig Isarkia), SS. 98 kurze Zeit susp., s. 11. 3. 98 im HS. SCV., beh. aufgelöst 29. 6. 1900 (17. 10. 00 bis 18. 11. 00 Etschländer, schwarz-weiß-h.blau v. u.), s. 8. 2. 1901 im K. SCV., rez. 1. 2. 02, susp. 9. 3. 1904 bis 13. 12. 05. H.blau-weiß-schwarz, Fb. blau-schwarz, P. Silber, h.blaue M. (9. 5. 07 bis 15. 5. 09 im SS. weiße Seiden-St.). Kn.: Breinössl; Café: Paul. — Rhaetia, gest. 30. 12. 59 (hervorgeg. aus d. freiwill. Schützenkompagnie 1859), beh. aufgelöst 29. 6. 1900, bis 5. 11. 00 Frisia (rosa-weiß-d.blau, rosa M.), susp. 28. 11. 00 bis 30. 9. 10, im HS. SCV. 98 bis 02, im DSCV. 30. 9. 10 bis 11. 2. 11, s. 28. 1. 13

Digitized by Google

im K. SCV., rez. 28. 5. 13. Grün-weiß-grün, Fb. grün-weiß, P. Silber, d.grüne M. Kn.: Deutsches Café, Museumstr.; Café: Hierhammer. — Chargen: X, XX, XXX. — b) suspendiert: Rugia, 30er Jahre. Grün-weiß-rot. — Teutonia (ältere), 30er Jahre. Grün-weiß-schwarz. — Teutonia (jüngere), 21. 11. 1848 bis 52. Blutrot-gold-schwarz, Ff. rot-schwarz, rote M. — Arminia, 1848 bis 52. Schwarz-rot-schwarz, P. Gold, d.rotes Cerevis. — Germania, 1848 bis 52. Schwarz-h.rot-gold, schwarze M. — Alemannia, 1848 bis 52. Blau-weiß-rot. — Rhaetia (ältere), um 1848. — Chattia, gest. 10. 11. 58 als ak. Vb. Chinesia, s. 29. 10. 62 C., Febr. 63 susp.; s. 6. 1. 1914 Chattia. Rot-weiß-rot, P. Silber, kein Fb., rote M. X, XX, XXX.

Deutsch-akadem. Verbindung: DAVb. der Staufen, gest. 4. 11. 75, rek. 1902, freischlagend. Schwarz-gold-violett, Fb. schwarz-violett, P. Gold, braunrote M. (n. g.).

Kathol. Korporationen m. MV.: a) Kathol.-deutsche Stud.-Vb. im CV. (cf. II. e. 1). Innsbrucker CV.: Austria, gest. 3. 3. 64 als kath. Vb. Allemannia, aufgelöst 9. 6. 64, rek. als Austria 9. 7. 64. Weiß-rot-gold (auch als Allemannia), P. rot, Ff. weiß-rot, P. Gold, weiße M., im SS. weiße St. EH. s. 23. 5. 04: Prüglbaustr. 3; Café Central. — Leopoldina, gest. 12. 5. 1901, von Tirolia abgezweigt, im Österr. Kartell bis SS. 03, als fr. Vg. im CV. s. 21. 8. 03, Vb. s. 14. 6. 05. D.blau-moosgrün-gold, Ff. blau-grün-blau, P. Gold, am gold. Streifen blau, d.blaue Samt-M. u. blaue Seiden-St. Kn.: Arlbergerhof; Café: Central. — Rhaeto-Bavaria, gest. 19. 6. 1908 von Leopoldina, im CV. s. 15. 7. 08, ftr. s. 18. 11. 08. Hochrot-weiß-h.blau, Fb. weiß-blau, P. Gold, rote M. Kn.: Hôtel Central, Erlerstr. 11. — X, XX, XXX, XXXX. — b) V. im KV. (cf. II. e. 2): Rhenania, gest. 27. 5. 95, aus einem Rheinländerzirkel hervorgeg., im KV. adm. 1896, rez. 1897, verschmolzen m. d. susp. kath. Vereinen Akademia (19. 10. 71 bis ca. 74), Alpina (SS. 74 bis ca. 75) u. Tirolia (5. 6. 77 bis 83), susp. 4. 11. 1914. Grün-weiß-blau, n. g. (nur Reichsdeutsche als Vollaktive). Kn.: Hot. Victoria. — Im FVh. zum KV. s. Pfingsten 13.: Tirolia, ak. kath. V., gest. 26. 1. 93. Grün-weiß-gold, Ff. grün-gold, P. Silber (nur Band). Kn.: Bürgerl. Bräuhaus, Viaduktstr. X, XX, XXX, XXXX. — c) Sekt. d. Schweiz. Studenten-V. (cf. S. II. d. 2): Helvetia-Oenipontana, Theologen-Vb. im theol. Konvikt, gest. Herbst 1860, susp. 63, rek. 67, 74 u. 91. Rot-weiß-grün, Ff. rot-weiß, rote St. K.: Café Haustus. — d) sonstige: Welfen, V. kath. deutsch. Hochsch., gest. 27. 9. 08. Blau-gold-schwarz, Ff. blau-gold, P. grün (nur Band). Kn.: Akademikerhaus. — Ak.-wissenschaftl. Leo-V., gest. 11. 5. 94; o. A. (Verband cf. II. e. 5). Kn.: Akademikerhaus. — Unitas, ak. V. zur Förderung der Interessen der geistl. Lehramts-Kandidaten, gest. 15. 6. 98; o. A. Kn.: Hôtel Stern. — Vindelicia, V. kath. deutsch. Hochsch., gest. Nov. 1901. Rosa-gold-blau (Band). — Ak. Bonifatius-V., gest. 1870; o. A. (cf. IV. 4). Adr.: Theol. Konvikt. — Freundsberg, Ferial-Vb., gest. 27. 12. 1900. Grün-gold-rot, n. g. Kn.: Freundsberg. — Kath. ak. Abstinenten-verband, Ortsgr. I. u. II. (Benediktiner). Adr.: Theol. Konvikt (cf. O. V. b. 5).

Gesang- und Sport-Vereine: Sängerschaft Skalden, gest. 15. 2. 63,

Digitized by Google

s. 1904 korp., ftr. s. SS. 1906, bis 13. 5. 12 Ak. Gesangs-V. (freiheitl.). Weiß-grün-weiß, P. Gold, lichtapfelgrüne M. Kartell mit Barden-Prag, AGV.-Wien, Paulus-Leipzig u. Gothia-Graz. Kn.: Goldene Krone. — Ak. Alpenklub, gest. 1893, aufgelöst 30. 6. 1900, rek. WS. 1900/1901 (freiheitl.). Schwarz-rot-gold. Kn.: Grauer Bär. — Deutsch-österr. Alpen-V. (ak. Sektion), gest. 1902. — Ak. Sportklub, gest. 1897. — Ak. Sängerbund, gest. 1898 (kathol.). D. blau-weiß-gold. — Ak. Schützengilde, V. kathol. Hochschüler, gest. 1898. — Ak. alpiner V., gest. 1892, bis 1900 ak. V. f. tirol.-vorarlberg. Heimatskunde (kathol.). Blau-weiß-grün. Kn.: Alpenrose.

Wissenschaftl. Vereine: Juristen-V., gest. 93; o. A. — Ak. V. der Mediziner, gest. 10. 11. 81. (d.-nat.). Schwarz-weiß-schwarz, P. Silber, n. g. — Ak. Philologenklub, gest. 19. 11. 74; o. A. — Ak. V. der Germanisten, gest. 30. 10. 75; o. A. — Ak. Vb. d. Anglisten, gest. 1905; o. A. — Ak. Romanisten-V., gest. 1907. — Ak. Historiker-Klub, gest. 2. 12. 72; o. A. — Ak. V. d. Mathematiker, gest. 1892. — Ak. V. der Naturhistoriker, gest. 1889; o. A.

Finkenschaften: Deutsch-freiheitliche Finkenschaft. — Deutsch-kath. Finkenschaft, gest. 1897, s. 18. 8. 13 im Verbande der reichsdeutschen Freien Kath. Stud.-Vereinigungen (cf. VII. 2).

Sonstige Vereine: Südmark, ak. Ortsgr. Wartburg (gest. 31. 12. 94) u. Deutsche Finkenschaft (gest. 1895). — Ak. Ortsgr. d. deutschen Schul-V. — Tiroler Volksbund (ak. Bundesgruppe), gest. 1906. — Ak. Rede- u. Lesehalle, gest. 7. 3. 1906; ihr gehören alle auf freiheitl. Grundlage stehenden Korporationen an. Lokal: Kolingasse. — Rede- u. Lesehalle d. kath. Akademiker, gest. 1906. — Fr. Vg. alldeutscher Hochschüler, gest. WS. 1908/09. — Deutsch-südtiroler Hochschulverband. — Internat. Stud.-Gesellsch., gest. 1913.

Nichtdeutsche Vereine: Velebit, kroat.-ak. V., gest. 1893. Weiß-blau-rot. — Zrinjski, kroat.-ak. V., gest. 1906. — Zmaj, serb.-ak. V., gest. 1906, 1914 beh. aufgelöst.

Dem seit 1905 bestehenden „Hochschul-Ausschuß der deutsch-freiheitlich. Studentenschaft" gehören d. Corps, Burschenschaften, der ak. Alpenklub u. d. ak. V. d. Mediziner an; daneben besteht seit 1906 der die kath. Verbindungen u. Vereine und ihre Finkenschaft vereinigende kathol.-deutsche Studentenausschuß.

PRAG.

Immatr.: Meldung bis 8. Okt., später nur mit besonderer Bewilligung des Professoren-Kollegiums oder des akadem. Senates. Zur Gültigkeit der Inskription ist das persönliche Erscheinen erforderlich. Betrag: 10 Kr. Ausländer werden wie Inländer im-

Digitized by Google

matrikuliert, wenn ihr Maturitätszeugnis mit dem inländischen gleichwertig ist. Exmatr.: 4 K. 10 h. Vorlesungen: 2 K. 10 h. für die Wochenstunde. Stundung: keine, Befreiung bei Armutszeugnis für Inländer. Freitische: im Deutschen Studentenheim, Mariengasse 34, sind 40 Freiplätze, neben 100 Zahlplätzen; viele Freiplätze auch in der Mensa academica, Krakauergasse 76, auch in vielen Stiftungen. Krankenkasse: Die Dr. v. Krumbholzsche Stiftung sorgt für mittellose erkrankte Studenten durch kostenfreie Behandlung usw., ebenso ein Ak. V. für Sexualhygiene. Lesehallen: Die Lese- und Redehalle d. deutsch. Studenten u. Germania, Lese- u. Redeverein d. deutschen Hochschüler (cfr. unter Vereinigungen). Wohnungen: frei, nach Platz und Würdigkeit im Studentenheim, dort auch gegen Bezahlung, bei Privatparteien ca. 25 K. bis 30 K. monatlich, dazu 2—4 K. für Bedienung. Morgenkaffee 20 h. täglich. Seit 11. 3. 1912 besteht ein akad. Wohnungsausschuß mit dem Zwecke, den deutschen Stud. Prags Wohnungen nachzuweisen, die wegen ihrer gesundheitl. u. wirtschaftl. Eignung empfohlen werden können. Auskunft erteilt die Auskunftsstelle, Univ.-Quaestur, Obstmarkt 7 II. Mittagstisch in der Mensa academica 66 h., sonst 16 bis 32 K. monatlich. — Die mit *** bezeichneten Vorlesungen werden um das gesetzliche Minimum ohne Rücksicht auf die erlangte Befreiung gelesen. Für die mit †* bezeichneten Vorträge wird ein höheres Kollegiengeld, jedoch mit Rücksicht auf die erhaltene ganze oder halbe Befreiung, für die mit †*** bezeichneten auch ein höheres Kollegiengeld, jedoch ohne Rücksicht auf die erlangte Befreiung, bestimmt. — Auskünfte in Studienangelegenheiten erteilen die Zentralvereine, besonders die „Germania".

K. K. Deutsche Karl-Ferdinands-Universität.

Gestiftet 1347—1348.

Anfang 1. Oktober, Schluß 29. März.

Rektor: **Weber** (phil. Fak.). — *Dekane:* **Steinmetzer, Rauchberg, Wiechowski, Spitaler.**

I. Theologische Fakultät.

Dekan: Frz. **Steinmetzer.**

1. *Pf. ord. em.:* Aug. **Rohling** (15. 2. 39) (alttest. Exeg.).

2. Professoren-Kollegium.

Pff. ord.: Jos. **Rieber** (22. 1. 61) bibl. Geogr. u. hebr. Altertümer 4; allg. Einltg. in d. A.T. 1; altsyr. Grammat. 2; Grammat. d. bibl.- u. targum.-aram. Dialekte 1; Grammat. d. bibl.-hebr. Spr. 4; bibl. Hermeneut. 1; alttest. Sem. (Hiob) 1. — Jos. **Zaus** (3. 9. 63) propaedeutica philosophico-theologica (quaestiones ontol. et cosmol.) 3; theologia fundamentalis (de religione et revelatione christiana) 5; philos.-theol. Sem. 1. — Frz. **Endler** (27. 5. 58) theologia dogmat. I. 4 m. 2 + 1; theologia speculativa (disquisitiones christologicae) 1 m. 2.

Digitized by Google

— K. **Hilgenreiner** (23. 2. 67) theologia moralis generalis 4 m. 2; moraltheol. Übgn. 1. — Aug. **Naegle** (23. 7. 69) Kirchengesch. (christl. Altert. u. 1. Hälfte d. Mittelalt.) 4 m. 2; Patrol. (altchristl. Schriftsteller) 1; patrist.-kirchengesch. Sem. 1. — Jos. **Jatsch** (20. 1. 70) Pastoraltheol. (Homilet. u. allg. Liturg.) 3 m. 2; Verwaltg. d. Bußsakram. 1 m. 2; homilet. Übgn. 1. — Frz. **Steinmetzer** (12. 1. 79) Einltg. ins N. T. 4; Lukas-Ev. 2; I. Korintherbr. 2; Assyr. f. Anf. 1; neutest. Sem. (paulin. Pastoralbriefe) 1. — J. **Schlenz** (27. 12. 67) kathol. Kirchenr. 1 + 1 m. 2; kathol. Eher. 2; kirchenrechtl. Übgn. 1 m. 2; christl. Gesellschftsl. 1 m. 2.

3. Der übrige Lehrkörper.

Tit.-Pf. ext.: Jos. **Hauer** (11. 8. 62) Katechet. 2; Schulpädag. 1; prakt. katechet. Übgn. 1 m. 2.

II. Rechts- und staatswissenschaftliche Fakultät.

Dekan: Heinr. **Rauchberg.**

1. *Pf. ord. em.:* Em. **Sax** (8. 2. 45) (polit. Ökon.), seit 1. 10. 93.

2. Professoren-Kollegium.

Pff. ord.: Heinr. **Singer** (27. 6. 55) Kirchenr. 7; kirchenrechtl. Sem. 14 tg. 1 m. 2. — Rob. **Zuckerkandl** (3. 12. 56) Volkswirtschftsl. 2 m. 2 + 1. — Heinr. **Rauchberg** (12. 4. 60) Verwaltgsl. u. österr. Verwaltgsr. 3; Völkerr. 3; völkerrechtl. Sem. 1 m. 2. — O. **Frankl** (4. 10. 55) Handels- u. Wechselr. I. 5; Bergr. 2; ausgew. Lehren (Bergr.) 1. — A. **Zycha** (17. 10. 71) dtsch. Rechtsgesch. 5; dtsch. Privatr. 5; Sem.-Übgn. (dtsch. R.) 1 m. 2. — L. **Wahrmund** (1860) Kirchenr. 7. — Arth. **Spiethoff,** Volkswirtschftspolit. 5. — Rob. Ritter **v. Mayr** (13. 9. 74) röm. Zivilproz. 2; Sem.-Übgn. (röm. R.) 14 tg. 1 m. 2; österr. Privatr., Obligationenr. 2 + 1 m. 2. — L. **Spiegel** (31. 3. 64) allg. u. österr. Staatsr. 5; Verwaltgsl. u. österr. Verwaltgsr., allg. Tl. 1 + 1 m. 2; staats- u. verwaltgsrechtl. Übgn. 1 m. 2. — Arth. **Skedl** (9. 7. 60) (österr. Zivilprozeßr.) hat nicht angekündigt. — P. **Dittrich** (28. 9. 59) (med. Fak.) gerichtl. Med. f. Jur. 3. — **N. N.** [Nachf. d. † Pf. ord. Em. Pfersche] österr. Privatr. (allg. Tl. u. Sachenr.) 6. — **N. N.** [Nachf. d. Pf. ord. W. Graf Gleispach (Wien)] österr. Strafr. 5.

Pf. ext.: P. **Sander** (3. 7. 66) (Wirtschftsgesch.) hat nicht angekündigt.

3. Der übrige Lehrkörper.

Tit.-Pff. ext.: Benno **Kafka** (27. 9. 81) internat. Privatr. 2. — O. **Peterka** (23. 3. 76) R. d. german. Zeit 1; Quellenlekt. z. österr. Reichsgesch. 2.

Dozz.: O. **Tesař** (österr. Strafr.) hat nicht angekündigt. — Egon **Weiß,** Pandekt. (Sachen- u. Erbr.) 5; Übgn. an Rechtsurkdn. auf Stein u. Papyrus 14 tg. 1 m. 2.

Suppl.: F. **Peters,** allg. Verrechngskde. 7½.

III. Medizinische Fakultät.

Dekan: W. **Wiechowski.**

1. *Pff. ord. em.:* Ant. **Wölfler** (12. 1. 50) (Chir.). — J. **Gad** (30. 6. 42) (Physiol.). — Ferd. **Hueppe** (24. 8. 52) (Hyg.). — *Tit.-Pff. ord. em.:*

Digitized by Google

A. **Schenkl** (19. 11. 43) (Augenh.). — F. **Ganghofner** (20. 3. 44) (Kinderh.). — *Pff. ext. em.:* Enoch Heinr. **Kisch** (6. 5. 41) (Balneol.). — K. **Weil** (19. 3. 44) (Chir.). — Th. **Petrina** (11. 5. 42) (inn. Med.).

2. Professoren-Kollegium.

Pff. ord.: Arn. **Pick** (20. 7. 51) psychiatr. Klin. 5. — Rud. **Jaksch v. Wartenhorst** (16. 7. 55) spez. Pathol. u. Ther. d. inn. Krkhtn., med. Klin. u. Prakt. 5 m. 1½; Arbtn. in d. Klin. f. Vorger. tägl. g.; Übgn. in d. Auskultat. u. Perkuss. 3. — P. **Dittrich** (28. 9. 59) gerichtl.-med. Prakt. m. Sezierübgn. 3. — R. Ritter **v. Zeynek** (9. 12. 69) Vorlesgn. üb. physiol. Chem. 4; physiol.-chem. Übgn. f. Anf. 2 m. 3; Anltg. z. physiol.-chem. Untersuchgn. f. Vorger. 6 m. 3 + 6 m. 3 g.; sanit.-polizeil. Untersuchgn. u. Prüfgn. d. offizinell.-chem. Präpar., f. Physikatskand. (m. Lippich) tägl. ganztg. — H. **Schloffer** (18. 5. 68) chir. Pathol., Ther. u. Klin. m. Prakt. 5 m. 1½. — A. **Tschermak v. Seysenegg,** Physiol. I. (vegetat. Physiol.) 5; physiol. Übgn. (in 2 Grupp.) (m. Kahn) je 1 + 1 m. 2; Arbtn. im Inst. f. Vorger. tägl. g. — Ant. **Elschnig** (22. 8. 63) Pathol., Ther. u. Klin. d. Augenkrkhtn. I. 5. — F. **Kieinhans** (4. 6. 64) geburtsh. u. gynäkol. Klin. 5 m. 2. — K. **Kreibich** (1869) Diagnost. u. Ther. d. Haut- u. Geschl.-Krkhtn. 5. — O. **Großer** (21. 11. 73) systemat. Anat. d. Menschen 6; anat. Präparierübgn. 6. — Ant. **Ghon** (1. 1. 66) allg. u. spez. pathol.-Anat. 5; pathol.-anat. Übgn. (m. Lucksch) 2 m. 1½; pathol.-histol. Übgn. 2 m. 2; Arbtn. f. Vorger. tägl. ganztg. — Alfr. **Kohn** (22. 2. 68) allg. u. spez. Histol. 3 + 1 m. 2; histol. Untersuchgn. u. Übgn. in d. mikrosk. Technik 6 m. 4 + 6 m. 4 g. — W. **Wiechowski,** exp. Pharmakol. 4; Toxikol. 1; Pharmakogn. 5, f. Physikatskand. (m. Starkenstein) 5; Arbtn. im Inst. (m. Starkenstein) tägl. — Rud. **Schmidt** (23. 3. 73) spez. Pathol. u. Ther. d. inn. Krkhtn., med. Klin. u. Prakt. 5 m. 1½; Auskultat. u. Perkuss. (Übgn.) 3. — Osk. **Ball** (6. 12. 69) Hyg. 5; bakt. Prakt. 1 m. 2; hyg. Prakt. 2; hyg. Untersuchgsmethdn. f. Physikatskand. 2 m. 2½. — Arth. **Biedl** (4. 10. 69) allg. u. exp. Pathol. 5; wiss. Arbtn. im Inst. tägl.

Pff. ext. m. Tit. u. Char. e. Pf. ord.: Alois **Epstein** (6. 1. 49) Klin. d. Kinderkrkhtn. m. bes. Berücks. d. erst. Kindesalt. 2; Prakt. 2 g.

Pff. ext.: Jak. **Singer** (22. 12. 53) med. Poliklin. 6 g. — K. **Bayer** (7. 6. 54) Chir. d. Kindesalt. 1 m. 2; chir. Diagnost. u. Technik 1 m. 2. — Hugo **Rex** (9. 1. 61) vergl. Anat. d. Wirbeltiere 3. — Heinr. **Boennecken** (24. 11. 62) theoret. u. prakt. Zahnhlkde. m. Demonstr. 3; †***zahnärztl. Operat.-Kurs 6 m. 2 (Hon. 100 K.) †***zahnärztl. Technik 6 m. 2 (Hon. 100 K.). — H. **Dexler** (10. 5. 66) (Tierseuchenl.) hat nicht angekündigt. — L. **Knapp** (30. 7. 68) Einf. in d. Geburtsh. 3. — Alfr. **Fischel** (26. 9. 68) topogr. Anat. d. Menschen 1 m. 2; Grundz. d. kausal. Morphol. 2.

3. Der übrige Lehrkörper.

Pf. ext. m. Tit. u. Char. e. Pf. ord.: Eug. **Steinach** (27. 1. 61) (Physiol.) beurl. — Jos. **Langer** (20. 6. 66) Klin. d. Kinderkrkhtn. 3; Intubat.-Kurs 1.

Pff. ext.: O. **Piffl** (23. 1. 66) Erkrkgn. d. Gehörorg. 5 (6wöch.); Erkrkgn. d. Nase u. ihr. Nebenhöhlen 1 m. 2. — Ed. **Pietrzikowski**

Digitized by Google

(22. 5. 55) Unfallbegutachtg. m. prakt. Übgn. 1. — Egm. **Münzer** (4. 5. 66) Auskultat. u. Perkuss. 3; Arzt u. Gesellschft. I., f. all. Fak. 1 ö. — Gottfr. **Pick** (26. 11. 67) endosk. Untersuchgsmethdn. d. Atmgs.- u. Verdauungsorg. 1; Krkhtn. d. Kehlkopfes 3; Gesch. d. Prager med. Fakultät 1. — Rud. **Fischl** (12. 2. 62) Poliklin. d. Kinderkrkhtn. 5. — Rud. **Winternitz** (21. 3. 59) Diagnost. u. Ther. d. Haut- u. Geschl.-Krkhtn. (Übgn.) 3—4. — Frz. **Lucksch**, Mißbildgn. d. Menschen u. Tiere. 2. — R. **Kahn**, Physiol. d. Drüsen m. inn. Sekretion 1. — F. **Lippich**, physiol. Chem. (ausgew. Kap.) 1. — Edm. **Weil** (Hyg.) hat nicht angekündigt.

Tit.-Pff. ext.: Rob. Wolf **Raudnitz** (25. 8. 56) Übgn. in d. Diagnost. d. Kinderkrkhtn. 1. — L. **Waelsch** (20. 11. 67) Pathol. u. Ther. d. Gonorrhoe d. Mannes 2. — Hugo **Wiener** (21. 6. 68) Stoffwechselpathol. 2. — V. **Lieblein** (27. 11. 69) (Chir.) hat nicht angekündigt. — Alex. **Margulies** (31. 5. 70) (Psychiatr.) dgl. — W. **Anton** (21. 5. 61) Einltg. in d. Ohrenhlkde. u. ausgew. Kap. m. prakt. Übgn. 1. — K. **Walko** (4. 8. 72) (inn. Med.) hat nicht angekündigt. — Ferd. **Schenk** (30. 7. 69) gynäkol. Poliklin. 1; geburtsh. Operat.-Lehre m. Übgn. am Phantom (6 wöch.). — Edm. **Hoke** (20. 9. 74) (inn. Med.) hat nicht angekündigt. — E. **Sträußler**, Diagnost. v. Geisteskrkhtn. (prakt. Übgn.) 3. — Jul. **Rihl**, Unregelmäßigktn. d. Herzschlages 1.

Dozz.: F. **Weleminsky** (20. 1. 68) (Hyg.) hat nicht angekündigt. — Kamill **Hirsch**, Pathol. u. Ther. d. Augenkrkhtn. 1 m. 2. — G. **Doberauer** (Chir.) hat nicht angekündigt. — K. **Springer** (Chir.) dgl. — Osk. **Fischer**, Arbtn. im Labor. d. psychiatr. Klin. f. Vorger. tägl. — Alfr. **Kraus** (Dermatol.) hat nicht angekündigt. — Heinr. **Hilgenreiner** (Chir.) dgl. — Alex. **Scheib** (Gynäkol.) dgl. — Hans **Rotky**, Auskultat. u. Perkuss. 4. — Hans **Rubritius** (Chir.) hat nicht angekündigt. — Rob. **Salus**, Ophthalmosk. (= 4 stdg. Kolleg). — Gottl. **Salus**, Schulhyg. 2. — Ant. **Garkisch** (Gynäkol.) hat nicht angekündigt. — José **Verocay** (pathol. Anat.) dgl. — K. **Zörkendörfer** (Balneol.) dgl. — Hugo **Pribram**, Diff.-Diagn. inn. Krkhtn. 1; Ther. inn. Krkhtn. I. 1. — Frz. **Bardachzi** (inn. Med.) hat nicht angekündigt. — Alex. **Skutetzky**, klin. Untersuchgsmethdn. d. menschl. Se- u. Exkrete 2. — F. **Schleißner** (Kinderh.) hat nicht angekündigt. — W. **Spät** (Hyg.) dgl. — Em. **Starkenstein**, exp. Ther. 2; s. a. Pf. ord. Wiechowski. — Osk. **Adler** (inn. Med.) hat nicht angekündigt. — R. **Imhofer**, Diagnost. d. Krkhtn. d. Mundhöhle, d. Rachens u. Kehlkopfes 2. — Erw. **Klausner**, klin. Untersuchgsmethdn. b. Haut- u. Geschl.-Krkhtn. 2. — Arn. **Löwenstein** (Augenh.) hat nicht angekündigt.

IV. Philosophische Fakultät.

Dekan: Rud. **Spitaler.**

1. *Pff. ord. em.:* O. **Willmann** (24. 4. 39) (Philos. u. Pädag.), seit 1. 10. 03 (wohnt in Salzburg). — O. **Keller** (28. 5. 38) (klass. Philol.) seit 1. 4. 09. — Osk. **Lenz** (13. 4. 48) (Geogr.). — G. K. **Laube** (9. 1. 39) (Geol. u. Paläontol.).

2. Professoren-Kollegium.

Pff. ord.: K. **Holzinger** Ritter v. **Weidich** (14. 7. 49) Sophokles' Elektra 3; griech. Synt. 2; philol. Sem. (Kallimachos Hymnen) 1 + 1 m. 2 g.

Digitized by Google

— Alois **Rzach** (16. 11. 50) epische Poesie d. Griechen 4; skenische Altertümer d. Hellenen 1; philol. Sem. (Tacitus Annalen) 1 m. 2 + 1 g. — Aug. **Sauer** (12. 10. 55) dtsch. Lit. (17. Jahrh.) 3; neuere dtsch. Lit. in Österr. 2; dtsch. Sem.: a) Übgn. an d. Werken Heinrichs v. Kleist, b) Besprechg. d. Sem.-Arbtn. 1 m. 2 g. — W. **Klein** (28. 11. 50) griech. Kunst II. 5; archäol. Übgn. (Sem.) 1 m. 2 g. — Em. **Werunsky** (6. 4. 50) Gesch. d. Mittelalt. III. 3; Geschichtsschreibg. u. Streitschriftenlit. d. Mittelalt. 2 g.; Sem.-Übgn. (Mittelalt.) 1 m. 2 g. — Gg. **Pick** (10. 8. 59) Diff.-Gleichgn. 3; quadrat. Diff.-Formen 2; mathem. Sem. (Übgn.) 1 m. 2 g. — M. **Grünert** (13. 10. 49) arab. Grammat. 2; Neu-Persisch 2; semit.-philol. Übgn.: a) Lekt. d. Koran, b) Besprechg. d. eingereicht. Arbtn. (m. Pollak) 1 m. 2 g. — Günth. Ritter **Beck v. Mannagetta** (25. 8. 56) vergl. Systemat. d. Pflanzen 5; botan.-mikrosk. Prakt. f. Anf. 3; wiss. botan. Arbtn. g. — Heinr. **Swoboda** (15. 10. 56) Staatsverfassg. v. Athen 3; Gesch. Alexand. d. Gr. u. s. Nachfolger 2; histor. Übgn. (attische Volksbeschlüsse) 1 m. 2 g. — Chr. Frhr. **v. Ehrenfels** (20. 4. 59) Psychol. 3; Theor. d. Entwicklg. 2; philos. Sem. 1 g. — Ottok. **Weber** (10. 6. 60) europ. Gesch. 1648 bis 1740 2 m. 2; frz. u. dtsch. Polit. 1; Sem.-Übgn. (neuere Gesch.) 1 m. 2 g. — Frz. **Wähner** (23. 3. 56) Grundz. d. Geol. I. 4; prakt. Geol. 1; geol. u. paläontol. Übgn. 2 g.; Arbtn. im Inst. tägl. g. — Ant. **Pelikan** (24. 3. 61) Gesteinsl. 4; Übgn. dazu 1 m. 2; Arbtn. f. Vorger. g. — Em. **Freymond** (9. 7. 55) altfrz. Lit. I. 4; altprovenzal. Texte 1; frz. Übgn. (Sem.): La Fontaine 1 m. 2 g. — F. **Czapek** (16. 5. 68) (Botan.) kündigt später an. — Sam. **Steinherz** (6. 12. 57) d. österr. Staat im 16. u. 17. Jahrh. 5; Sem.-Übgn. (österr. Gesch.-Quellen d. 15. Jahrh.) 1 m. 2 g. — Hans L. **Meyer** (31. 3. 71) anorg. Chem., f. Philos., Med. u. Pharm. 5; chem. Übgn. ganz- u. halbtg., f. Med. 5 m. 4; wiss. Untersuchgn. f. Vorger. ganztg. g.; Ausführg. v. Vorlesgs.-Exp., f. Lehramtskand. 2. — Heinr. **Rietsch** (22. 9. 60) d. dtsch. Volkslied 1 m. 2; Orchestermusik d. 17. u. 18. Jahrh. 1; musikwiss. Übgn. $1^1/_2$. — Rud. **Spitaler** (7. 1. 59) allg. Meteorol. 4; meteorol. Prakt. 1 ö. — Ant. **Lampa**, Exp.-Phys. I. 5; physikal. Prakt. I. 2 m. 3; wiss. Arbtn. f. Vorger. tägl. g.; E. Mach 1 g. — Wendelin **Toischer**, Gesch. d. Erziehg. u. d. Unterr. v. Mittelalt. bis z. Ende d. 18. Jahrh. 4; pädag. Psychol. 1; pädag. Sem. (theoret. u. prakt. Übgn.) 1 m. 2 g. — Gerh. **Kowalewski** (27. 3. 76) Theor. d. analyt. Funkt. 4; Ergänzgn. dazu 1; Übgn. 1. — Mor. **Winternitz** (23. 12. 63) allg. Völkerkde. 1; Sanskr. (Elem.-Kurs) f. Anf. 3; Sanskr.-Texte f. Vorger. 1 m. 2; Lesen v. Sanskr.-Handschrftn. 1 m. 2 g. — Rud. **Brotanek** (4. 4. 70) altengl. Lautl. 3; äuss. Gesch. d. engl. Sprache 2 ö.; Sem. (Auslegg. v. Shakespeares „As You Like It" 1 m. 2 g. — Primus **Lesslak** (5. 3. 78) dtsch. Heldensage u. Volksepos 3; Wortbildg. u. Formenl. 2; dtsch. Sem. (mhd. Übgn.) 1 m. 2 g. — Alfr. **Klotz** (15. 6. 74) röm. Lit. in d. republikan. Zeit 3; Caesar 2; philol. Prosem. (Tibull) 1 m. 2 g. — Ant. Ritter **v. Premerstein** (6. 4. 69) Gesch. Roms im Zeitalt. d. Republik 3; röm. Inschriftenkde. 2; Sem.-Übgn. (Monumentum Ancyranum) 1 m. 2 g. Derselbe ist nach Marburg berufen. — Fridol. **Krasser** (31. 12. 63) Grundz. d. Phytopaläontol. 1 m. 2. — Frz. **Wagner** Ritter v. **Kremsthal** (11. 3. 61) allg. Biol. f. Med. 5; d. Syst. d.

Digitized by Google

Tiere in s. geschichtl. Entw. 1 ö.; Arbtn. im zool. Inst. (m. Trojan) ganztg. g. — F. **Machatschek,** Morphol. d. Erdoberfl. 5; geogr. Sem. 1 m. 2; geogr. Übgn. 5 m. 3.

Pff. ext. m. Tit. u. Char. e. Pf. ord.: A. **Hauffen** (30. 11. 63) dtsch. Volkskde. 5; dtsch. Sem. (Goethes Faust) 1 m. 2 g. — V. **Rothmund** (23. 7. 70) physikal. Chem. I. 4; mathem. Ergänzgn. dazu 1; Anltg. z. wiss. Arbtn. tägl.

Pff. ext.: G. **Rolin** (7. 3. 63) frz. Stilist. 1 m. 2 + 1; ital. Grammat. m. Übgn. 2; Sem. (frz. Übgn.) 2 m. 2 + 1 g. — Alfr. **Kirpal** (12. 3. 67) pharmaz. Chem. 4. — Osk. **Kraus** (24. 7. 72) Ethik d. Individuen u. d. Staaten 4; d. Gottesprobl. in d. Gesch. d. Philos. 1; philos. Übgn. 1. — Reinh. **Trautmann** (16. 11. 82) (slav. Philol.) kündigt später an. — A. **Pascher,** spez. Botan. 5. — Phil. **Frank,** analyt. Mechan. 3; Theor. d. Elektrizit. 2; Sem.: unt. Abt. (Theor. d. Luftschiffahrt), ob. Abt. (Theor. d. Gravitation) 2. — Alois **Grünwald,** Kunst d. Mittelalt. 5; kunstgesch. Übgn. 2. — Alex. **Wilkens** (23. 5. 81) (Kiel) (Astron). kündigt später an.

Der übrige Lehrkörper.

Dozz. m. Tit. u. Char. e. Pf. ext.: Ant. **Nestler** (7. 8. 54) Mikrosk. d. vegetabil. Nahrgs.- u. Genußm. 3. — Siegfr. **Reiter** (12. 2. 36) philol. Prosem. (grammat.-stilist. Übgn., Lekt. ausgew. griech. Stücke) 1 m. 2 g. — Ferd. Jos. **Schneider** (6. 12. 79) dtsch. Lit. v. Anf. d. 18. Jahrh. bis z. Erscheinen d. Berliner Lit.-Briefe 3.

Dozz.: Pf. Hugo **Schmerber** (29. 7. 70) Baukunst im 17. u. 18. Jahrh., II. Tl. 1. — Isid. **Pollak** (14. 3. 74) syr. Grammat. f. Anf. 2; messian. Texte d. A.T. 1; s. a. Pf. ord. Grünert. — Jos. **Eisenmeier** (1871) d. Bewußtseinsprobl. 1. — Pf. O. **Hönigschmid,** analyt. Chem. 3. — Art. **Scheller,** Astrophys., II. Tl. 2. — Frz. **Spina,** Dalimil 3; textkrit. Übgn. 1. — L. **Freund,** zool. Prakt. 1 m. 3; Parasitenkde. 1. — V. **Langhans** (Zool.) hat nicht angekündigt. — Arn. **Perger** (Gesch. d. Dramas) dgl. — Rud. **Koß,** vergl. Studium d. Gesch. d. sozial. Kultur d. Menschht. 3. — Pf. Regin. Oliver **Herzog,** Biochem. (ausgew. Kap.). — Eman. **Trojan,** Zell- u. Gewebel. d. Tiere 3; s. a. Pf. ord. Wagner v. Kremsthal. — Nathan. **Reich,** Vorgesch. u. Gesch. d. ägypt. Grammat. bis z. Aussterb. d. Koptischen 1 m. 2; Gesch. d. Zeit d. Ramessiden u. Thutmosiden 1 m. 2; ausgew. ägypt. Texte 1 m. 2. — O. **Morgenstern** (Chem.) hat nicht angekündigt. — Pf. W. **Sigmund,** Biochem. d. Alkaloide u. Glukoside 1. — K. L. **Wagner,** Kolloidchem. 1. — Arth. **Stein,** Gesch. d. röm. Reiches im Zeitalt. d. Antonine 2. — P. **Funk,** mathem. Behdlg. d. Naturwissenschftn. 3; Gesch. d. Mathem. 2. — Pf. P. **Zincke,** ausgew. Dichtgn. d. 19. Jahrh., f. Lehramtskand 2. — Jos. H. **Daninger** (Musikwiss.) kündigt später an.

Beauftr. Doz.: Dr. P. **Fortner,** Chem. d. Nahrgsmittel 3.

Lektt. u. Lehrer im engeren Sinne: Univ.-Musikdir. Hans **Schneider** (3. 3. 55) Musiktheor. 2—3 g.; Vorschule f. d. Männerchorgesang 2; Männerchorlit. d. letzt. Jahrzehnte 2 m. 2 g. — Dr. L. **Goldberger** (24. 2. 67) stenogr. Verkehrsschrift. 2. — Percival **Butler,** engl. Umgangsspr., phonet. u. grammat. Übgn., f. Anf. 2; neuengl. Übgn. f.

Digitized by Google

Vorger. 3; neuengl. Übgn. f. Anf. u. Vorger. je 1½. — Frz. **Spina**, tschech. Sprachkurse (in 4 Kurs.) je 3 bzw. 2; Kurse f. moderne Spr., f. all. Fak. g. — Jos. **Manas**, Stimm- u. Tonbildg., Sprachübgn. etc. 1 m. 2.

K. K. öffentliche und Universitäts-Bibliothek.

Geöffnet v. 9—1 u. 3—7 Uhr.

Bibliothekar: Dr. R. **Kukula** (9. 10. 57). — *Oberbibl.:* Dr. Jarom. **Borecky** (6. 8. 69). — *Bibl. I. Klasse:* Dr. Borivoj **Prusik** (1872); Dr. Zdeńko **Tobolka** (21. 6. 74); Dr. J. **Zmavc** (1871); Dr. Jos. **Eisenmeier** (1871); J. **Emler**. — *Bibl. II. Klasse:* Priv.-Doz. Dr. Isid. **Pollak**; Frz. **Heric**; Dr. Em. **Franke**; Dr. Bohdan **Bláha**; Dr. W. **Wostry**. — *9 Assist.*

Wissenschaftliche Institute.

A. Bei der theol. Fakultät: Philos.-theol. Seminar. Vorst. Pf. **Zaus**. — Alttest. Sem. Vorst. Pf. **Rieber**. — Neutest. Seminar. Vorst. Pf. **Steinmetzer**. — Patrist.-kirchengesch. Seminar. Vorst. Pf. **Naegle**. — B. Bei der rechts- u. staatswiss. Fakultät: Rechtswiss. Seminar. Leiter: d. betreff. Fachprofessoren der Fak. — Staatswiss. Institut: Leiter Pff. **Zuckerkandl, Rauchberg, Spiethoff, Spiegel, Sander**. — C. Bei der medizin. Fakultät: Anatom. Institut. Vorst. Pf. **Grosser**. — Histol. Institut. Vorst. Pf. **Kohn**. — Pathol.-anatom. Institut. Vorst. Pf. **Ghon**. — Physiolog. Institut. Vorst. Pf. **Tschermak v. Seysenegg**. — Medizin.-chem. Institut. Vorst. Pf. **v. Zeynek**. — Institut für exp. Pathologie. Vorst. Pf. **Biedl**. — Gerichtl.-mediz. Institut. Vorst. Pf. **Dittrich**. — Hygien. Institut. Vorst. Pf. **Bail**. — Pharmakol.-pharmakognost. Institut. Vorst. Pf. **Wiechowski**. — Tierärztl. Institut. Vorst. Pf. **Dexler**. — Erste medizin. Klinik. Vorst. Pf. **Schmidt**. — Zweite medizin. Klinik. Vorst. Pf. **Jaksch v. Wartenhorst**. — Propädeut. Klinik. Vorst. Pf. **Biedl**. — Chir. Klinik. Vorst. Pf. **Schloffer**. — Augenklinik. Vorst. Pf. **Elschnig**. — Geburtshilfl. Klinik f. Ärzte. Vorst. Pf. **Kleinhans**. — Gynäkologische Klinik. Vorst. Pf. **Kleinhans**. — Klinik für Dermatol. u. Syphilis. Vorst. Pf. **Kreibich**. — Otiatrische u. rhinologische Klinik. Vorst. Pf. **Piffl**. — Poliklinisches Inst. Vorst. Pf. Jak. **Singer**. — Kinderklinik in der Landes-Findelanstalt. Vorst. Pf. **Epstein**. — Pädiatrische Klinik. Vorst. Pf. **Langer**. — Psychiatr. Klinik. Vorst. Pf. Arn. **Pick**. — Zahnärztl. Inst.: Pf. **Boennecken**. — Laryngo-rhinol. Inst. Vorst. Pf. Gottfr. **Pick**. — C. Bei der philos. Fakultät: K. K. Sternwarte. Dir. Pf. **Wilkens**. — Inst. f. kosm. Physik. Vorst. Pf. **Spitaler**. — Botan. Garten. Vorst. Pf. **Beck v. Mannagetta**. — Botan. Inst. Vorst. Pf. **Beck v. Mannagetta**. — Pflanzenphysiol. Inst. Vorst. Pf. **Czapek**. — Physikal. Institut. Vorst. Pf. **Lampa**. — Physikal.-chem. Institut. Vorst. Pf. **Rothmund**. — Institut f. theoret. Physik. Vorst. Pf. **Frank**. — Mathem. Seminar. Dir. Pf. Gg. **Pick**. — Chem. Labor. Vorst. Pf. Hans **Meyer**. — Mineral.-petrogr. Institut. Vorst. Pf. **Pelikan**. — Geol. Institut. Vorst. Pf. **Wähner**. — Zool. Institut. Vorst. Pf. **Wagner v. Kremsthal**. — Archäol. Institut. Vorst. Pf. **Klein**. — Kunsthistor. Institut. Vorst. Pf. **Grünwald**. — Geogr. Institut. Vorst. Pf. **Machatschek**. — Musikwiss. Handbibliothek. Vorst. Pf. **Rietsch**. —

Digitized by Google

Pädag. Seminar. Dir. Pf. **Toischer.** — Philos. Seminar. Dir. Pf. **v. Ehrenfels.** — Philol. Seminar. Dirr. Pff. **Holzinger v. Weidich, Rzach** u. **Klotz.** — Philol. Proseminar. Dirr. Pff. **Rzach, Klotz** u. **Reiter.** — Archäol.-epigraph. Seminar. Dirr. Pff. **Klein** u. **Swoboda** u. **v. Premerstein.** — Historisches Seminar. Dirr. Pff. **Werunsky, Weber** u. **Steinherz.** — Seminar für deutsche Philol. Dirr. Pff. **Sauer, Lessiak** u. **Hauffen.** — Seminar für französ. u. engl. Sprache: Abt. f. d. histor. Stud. Dirr. Pff. **Freymond** u. **Brotanek,** Abt. f. d. prakt. Stud. Dirr. Pf. **Rolin** u. Lektor **Butler.** — Seminar f. slav. Philol.: Dir. Pf. **Trautmann.**

Akademische Vereinigungen.

Commentwaffe: Korbschläger (kons.) bezw. Säbel (freischlagend).

Burschenschaften a) in der B. d. O. (cf. O. I. b). Prager Burschenschaft: Ak. B. Albia, gest. 24. 10. 60 als L. (hervorgegangen aus dem Herzogtum Lichtenhain, gest. 1859), s. Mai 1862 DAVb., s. 3. 2. 77 bis 26. 10. 82 ak. C., s. 28. 10. 82 deutsch-ak. kons. Vb., Frühjahr 93 fundiert mit der ak.-techn. Turn-Vb. Friesen (gest. Jan. 91, schwarzes Band mit Silber-P.), s. 15. 12. 88 B., s. 92 arisch. Blau-weiß-gold, Ff. blau-weiß, P. oben Gold, unten blau, d. blaue M. Kartell m. Alemannia-Wien s. 30. 5. 98. Kn.: Mensa academica, II, Krakauergasse 16. — Arminia, gest. 12. 10. 79 als Tischgesellschaft. Campia, s. 23. 11. 79 (offiz. Stiftungsdatum) Geselligkeits-VDSt. (blaues Band m. silberner P.), s. 23. 10. 80 VDSt. Campia (schwarz-weiß-blaues Band), s. 4. 5. 81 ftr., s. 19. 10. 81 u. S., s. 2. 11. 81 kons., 2. 11. 81 bis 6. 7. 82 polytechn. B. Arminia, s. 93 arisch. Schwarz-weiß-blau, P. Silber (19. 10. 81 bis 2. 11. 81 oben blau, unten schwarz), h. blaue (anf. d. blaue) M. Kn.: Platteis, I, Ferdinandstr. — Ak. B. Carolina, gest. v. deutschmähr. Juristen 12. 5. 60 als kons. ak. Vb., s. 1. 6. 66 B., s. VI. 90 arisch. Grün-weiß-rot (s. 62; anfangs grün-rot-gold, bald h.-grün-weiß-rosa), P. Silber, h. grüne M. (vor 1862 schwarze Samt-M.). Kn.: Mensa academica, II, Krakauergasse 16 II. — Constantia, gest. 10. 10. 61 als polyt. Vb. (hervorgeg. aus d. nftr. Vb. Marcomannia) s. 22. 2. 68 (offiz. Stiftungsdatum) kons. polyt. B., susp. SS. 72 bis Frühjahr 1875, s. 21. 2. 77 C., s. 18. 10. 82 deutsch-kons. Vb., s. 85 B., susp. IV. 86, rek. v. Teutonia Anfang 89 (arisch), susp. 92 bis 20. 6. 1906. Violettweiß-schwarz, P. weiß, Fb. violett-weiß (anfangs violett-schwarz), violette M. (zuerst schw. Samt-M.). Kn.: I, Kohlmarkt 10 I. — Ghibellinia, gest. 30. 10. 80 von Reichenberger Abit. als kons. B., s. 87 arisch. Schwarz-rot-gold mit weißer Einfassung, weiße M. Lebensprinzip. Kn.: II, Krakauerg. 16. — Teutonia, gest. 16. 12. 76, ak.-polyt. B. bis 15. 10. 79, kons. s. 27. 6. 77, s. 86 arisch, beh. aufgelöst 23. 6. 99, rek. 5. 7. 99 bis Juli 01 Tuiskonia. Schwarz-d. rot-gold, P. oben rot, unten schwarz, schwarze M., rotes Cerevis (als Tuiskonia: grün-violett-gold, schwarze M.). Im schwarz-rot-goldenen Kartell m. Albia-Wien (s. 9. 10. 79) und Arminia-Graz (s. 27. 6. 87). Kn.: Rest. Dichte, II, Fischmarktg. 11. — Thessalia, gest. 7. 12. 64 als ak.-pharm. B., s. 13. 10. 70 kons. Vb., susp. WS. 72/73 bis WS. 73/74, s. 83 ak.-

Digitized by Google

pharm. B., SS. 90 bis 27. 10. 90 susp., s. 1. 3. 94 kons. Vb., susp. SS. 95 bis WS. 96/97, B. s. 18. 5. 99. Schwarz-weiß-rot (64—79 schwarz-rot-weiß), P. Silber, schwarze Kranz-M. mit silb. Eichenblättern auf rotem Samtstreifen (1871—79 rote M. u. schwarz-weißes Fb.). Kn.: Deutsches Vereinshaus, II, Smetschkag. 22 II. — Chargen: X, XX, XXX. Fuchsbänder tragen nur Albia und Constantia. PVh: L. Hercynia.

b) deutschfreisinnige (m. BM.): im Prager-DC. (gest. 1913): Ak. B. Alemannia, gest. 4. 10. 75 v. Abit. d. Prag-Neustädt. Gymn. als ak. Unterhaltungs-V., s. 15. 4. 76 DAVb. Hilaria (m. freigestellter Satisf.), s. WS. 76/77 bed. kons., s. 2. 4. 80 unbed. kons., s. 3. 6. 80 B. Alemannia, susp. Ende 87 bis 88. Blau-gold-schwarz (bis 15. 4. 76 blau-goldnes Band, dann schwarz-gold-blau), P. Gold, himmelblaue M. (bis 15. 7. 76 schwarze), Füchse Bb. Kn.: Mensa academica, Krakauergasse. PVh. m. B. Saxonia, L. Hercynia. Kartell m. d. DAVb. Fidelitas-Wien s. 6. 12. 99. — B. Saxonia, gest. 5. 2. 1901 von Alemannia. Schwarz-gold-rot, P. oben rot, unten schwarz, Fb. schwarz-rot-schwarz, h.rote M. (bis SS. 04 schwarz-weiß-gold, Ff. schwarz-weiß-schwarz, P. rot, rote M.). Kn.: Przemysl, Smichow, Kinskystr. PVh.: Alemannia, Rugia. — B. Ostmark, gest. 14. 10. 95 als Altstädter Tafelrunde (o. A.), s. Juli 97 Altstädter Kollegentag (frschl.), s. Okt. 99 e. W., s. 1. 11. 1900 Chargenwichs, s. 1901 schwarze Vb., s. 1902 ak.-techn. Vb. Ostmark, s. Mai 04 kons. B., WS. 04/05 bis SS. 08 im ODC. Rot-gold-grün, P. Gold, d.grüne Samt-M., Füchse Bb. Kn.: Deutsches Handwerkerheim, Smetschkag. 22. PVh.: Markomannia. Kartell m. d. DAVb. Suevia-Wien s. 1. 2. 09.

Corps a) deutschnationale: C. Suevia, gest. 25. 1. 68 aus einer Tischgesellsch. als polyt. Vb. (u. S., e. W.), C. s. 11. 5. 71, bis Pfingsten 83 polyt. C., s. 87 d.-lib., susp. 15. 4. bis 30. 11. 08, s. 2. 2. 1910 d.-arisch. Grün-weiß-gold (bis 70 grün-weiß-gelb), Ff. grün-weiß-grün, P. Silber, weiße M., im SS. weiße St. VVh. cf. sub. Vandalia-Graz. PVh.: Marchia- und Franconia-Brünn. Kn.: Deutsches Studentenheim, II, Marieng. 34. X, XX, XXX. — Deutsches C. Austria, gest. 23. 2. 61 als ak. Vb., s. 16. 1. 67 u. S., ak. C. 10. 12. 73 bis 22. 10. 84, s. 8. 11. 84 deutsch-kons. Vb., 17. 2. 86 verschmolzen m. d. B. Cimbria (gest. 25. 5. 85 als Iglauer Ferial-Vb., rot-weiß-gold, kirschrote St., s. II. 86 fr. B.), s. 21. 3. 05 wieder deutsch-ak. C., s. Anf. 1910 d.-nat. Schwarz-weiß-orange (bis 30. 6. 61 schwarz-silber-gelb; bis 18. 10. 63 u. s. 30. 4. 69 zeitweilig schwarz-weiß-gelb, 86 bis 89 schwarz-rot-weiß-gelb), P. Silber, Ff. schwarz-rot, P. Gold (s. 89; 10. 10. 61 bis 2. 11. 65 schwarz-weiß mit gelber P., dann schwarz-orange, P. Silber), schwarze M. (bis 10. 10. 61 weiße; 18. 10. 63 bis 8. 3. 74 orange), im SS. weiße St. u. Fst. X, XX, XXX. Kn.: Deutsches Studentenheim, II, Mariengasse. — b) Susp.: Bohemia, 40er Jahre. Grün-weiß-rot. — Austria, 40er Jahre. Schwarz-weiß. — Hungaria, 40er Jahre. Rot-gelb-blau. — Rugia, WS. 59/60 als Tischgesellschaft Tabula rotunda aus dem Herzogt. Lichtenhain hervorgeg. (s. I. 60 schwarze Samt-M. ohne P.), s. März 60 ak. Vb., s. Mai 62 ak. C., Ende 60er Jahre aufgeflogen. Schwarz-weiß-rot, Fb. schwarz-rot, weiße M. — Moldavia (ältere), gest. 1. 11. 60 von ausgetr. Alben

Digitized by Google

als Vb. Hilaria, s. 6. 6. 61 Franconia, SS. 61 zur Franco-Arminia verschmolzen m. d. ak. Vb. Arminia (gest. 25. 5. 61), s. Mai 62 ak. C. Moldavia, susp. SS. 64. Schwarz-weiß-grün, Fb. schwarz-grün, h.grüne M. — Ak. C. Teutonia, gest. 12. 1. 61 als ak. Vb., s. 18. 4. 64 ak. C., Mai 1869 aufgeflogen. Schwarz-gold-blau, Fb. schwarz-blau, weiße M. — Franconia, polyt. C., gest. 1. 3. 61 als polyt. Vb. Polytechnia, s. 3. 3. 62 C. Franconia, 27. 5. 78 aufgeflogen. D.rot-weiß-gelb, Fb. rot-gelb, schwarze, dann d.rote Samt-M. — Moldavia (Jüngere), gest. 9. 1. 75 als progr. L., s. 12. 6. 75 kons., s. 29. 6. 76 ak. C., 26. 3. 78 aufgeflogen. Violett-weiß-gelb (als L. schwarz-gold-violett), Fb. violett-weiß, violette M. — Cheruscia, gest. 1. 12. 76, s. WS. 77/78 kons., s. 4. 12. 77 ak. C., im SC. s. 17. 5. 78, 1883 aufgeflogen. Schwarz-gold-grün, Ff. schwarz-grün, h.gelbe M. — Palaio-Austria, gest. 16. 11. 89 vom Prager AHV., 17. 5. 97 susp. Schwarz-gelb-weiß, Ff. schwarz-gelb, gelbe M. — Gothia, gest. 1. 5. 87 als Fecht-Vb. Hagen, SS. 90 ak.-techn. Vb. Gothia (bed. S.), s. 3. 2. 94 kons., s. 10. 2. 94 C., susp. 2. 4. 98. Schwarz-weiß-gold, Ff. schwarz-weiß, weiße Seiden-M. u. St. — Albia u. Constantia (cf. unter Burschenschaften).

Deutschfreisinnige Korporationen. a) konservativ: DAVb. Markomannia, gest. 20. 1. 90 als Tafelrunde, s. 21. 1. 92 Vb. Violett-weiß-gold, Ff. violett-weiß-violett, P. Gold, h.violette Samt-M. und Fm. (bis 09 St.). PVh.: B. Ostmark u. Rugia. Kn.: Schlaraffia, Stefansg. — Kons. Vb. Rugia, gest. 13. 3. 91, bis Anf. VI. 1911 Neustädter Collegentag, s. 3. 12. 04 ftr. ak.-techn. Vb. Weiß-schwarz-gold, P. Gold, silbergraue Samt-M., Füchse Bb. PVh.: Markomannia u. B. Saxonia. Kn.: Deutsches Studentenheim. — b) freischlagend (nur auf Säbel): Deutsch-ak.-techn. Vb. Moldavia, gest. 3. 3. 96 als freischl. deutsch.-ak.-techn. V. Pilsner Landtag, s. 97 Vb. (e. W.), s. 12. 12. 99 ftr., s. 1. 5. 1909 Moldavia. D.rot-weiß-gold, P. Gold, weiße M., Füchse Bb. Kartell s. 1912: Budovisia-Wien. Kn.: Deutsches Studentenheim. — Ak.-techn. Vb. Gaudeamus, gest. 10. 1. 91 als Geselligkeits-V. (o. A.), susp. 98 bis XII. 1907, s. VII. 09 freischl. Vb. D.violett-rot-gold, P.blau, kornblumenblaue Samt-M. (s. WS. 08/09). Kn.: Deutsches Studentenheim. Br.: Carolinum. — c) mit ADB.-Prinzip: Normannia, Burschensch., gest. 18. 10. 1913 als Fortsetzung der susp. ak. progr. B. Germania; FVh. s. Pfingsten 14 m. d. ADB. (cf. I. b. 1). Schwarz-rot-gold, P. yiolett, violette M. Kn.: Hotel Zentral, Hibernergasse.

Deutschvölkische Korporationen. a) konservativ: Deutsche ak.-techn. L. Hercynia, gest. 4. 3. 71 von Brüx-Komotauer Abit. als ak.-polyt. L., s. Mai 1904 kons., antis. s. Anf. 1910. Gold-h.blau-d.rot, P. rot im gold., Gold im roten Streifen (Band s. II. 79), d.rote M., Füchse Bb. PVh.: B. d. O. Kn.: Stadtpark-Rest. X, XX, XXX. — b) freischlagend: I. im Waidh. Verb. (cf. O. II. a. 1): VDSt. Saxonia, gest. 22. 11. 87 als V. nordböhm. Hochschüler „Leipaer Landtag" (o. A., wehrhaft, d.-nat.; hervorgegangen aus der Anf. 80er Jahre gestifteten Tischgesellschaft Leipaer Landsknechte), s. 7. 7. 97 ftr., s. 6. 11. 97 Freya, V. der nordböhm. Hochsch., 15.2.01 beh. aufgelöst, 19.2.01 rek. als ak.-techn. Vb. Saxonia, s. 13. 11. 00 im WV.,

Digitized by Google

s. 2. 11. 11 VDSt., im KV. s. 9. 12. 11., susp. 1914/15. Schwarz-weiß-grün v. u. (als Freya v. o.), P. weiß, schwarze M. Kartell m. Cheruscia-Wien s. 7. 5. 98. Kn.: Mensa academica. X, XX, XXX, XXXX. Waidhofner Prinzip. — II. freie: Deutscher Hochschülerverband Franken, gest. 5. 12. 99 als Verband d. deutschen Finkenschaft, s. 7. 6. 05 V. Franken (wehrh., ftr.). Schwarz-rot-silber, P. rot, weiße M., keine Ff. Kn.: Mensa academica, II, Krakauerg. 16. X, XX, XXX. — Egerländer Landtag, Landsmannsch. d. Egerländ. Hochsch., gest. 9. 2. 72 als Ak. Tischgesellsch. d. Egerl. Hochsch. (o. A.), s. 9. 6. 81 Egerl. Landtag, s. SS. 82 wehrh., s. VI. 84 d.-nat.-antis., s. 90 im FVh. m. d. WV., s. 26. 12. 97 ftr., s. Ende V. 1911 L. D.grün-silber-purpurrot, P. oben rot, unten grün, purpurrote M., keine Ff. FVh. m. Baltia-Breslau. Kn.: Vereinshaus, II, Smetschkagasse. — III. Im Rudelsburg-KV. (cf. I. b. 4): Universitäts-Sängerschaft Barden, gest. 20. 10. 1869, s. WS. 96/97 d. nat., s. 7. 7. 98 ftr., bis 14. 3. 09 Univ.-G.-V. Liedertafel d. deutschen Stud. H.blau-weiß-h.blau, P. weiß, Fb. weiß-blau-weiß, P. blau, h.blaue M. (s. 98; bis WS. 96/97 blaues Band m. silb. Lyra u. blaue M. o. P.). Br.: Carolinum; Kn.: Deutsches Studentenheim. Kartell m. d. österr. ak. Gesangvereinen.

Kathol.-deutsche Stud.-Verbindungen m. MV. im CV. (cf. II. e. 1). Prager CV.: Ferdinandea, gest. 27. 3. 86 als kath. V. deutscher Stud., s. 9. 2. 89 ftr. Vb. Ferdinandea, 9. 6. 89 bis 11. 8. 95 im Österr. Kartell, im CV. s. 3. 3. 96. Schwarz-weiß-orange, P. Gold, Ff. orange-weiß-orange, P. schwarz, schwarze Samt-M. — Vandalia, 28. 1. 1905 v. Ferdinandea abgezweigt, im CV. s. 25. 2. 05, ftr. s. 10. 3. 05. Schwarz-rot-d.grün, Ff. rot-schwarz-rot (Anfangs schwarz-grün), P. Gold, kirschrote M. — Saxo-Bavaria, 9. 10. 1907 v. Vandalia abgezweigt, im CV. s. 20. 11. 07, ftr. s. 9. 10. 08. Weiß-rot-grün-weiß, Ff. grün-rot-grün, P. Gold, zitrongelbe M. — X, XX, XXX, XXXX. Kneipe aller 3 Vb.: Deutsches Vereinshaus, II, Smetschkagasse 22.

Jüd. (zionist.) Korporationen: a) im Kartell Prager jüd.-nat. Verbindungen (KPJV.): Barissia, ak.-techn. Vb., gest. 3. 10. 1903 als jüd.-nat. wehrh. Vb., s. SS. 05 ftr. Violett-weiß-schwarz, Fb. schwarz-weiß-schwarz m. weißer P. u. silb. Davidsstern, violette M. (X. 04 bis SS. 05 violettes Band m. silb. P. u. Davidstern). Kn.: Lechanitsgasse 5. X, XX, XXX. — Jordania, ak.-techn. Vb., gest. 1909. Weinrot-weiß-schwarz, P. Gold, Band m. gold. Davidstern, weinrote M. Kn.: Lechanitsgasse 5. — b) Verein: VJH. Bar-Kochba, gest. WS. 92/93 als jüd.-nat. Stud.-V. Maccabaea (o. A.; bed. Sat.), s. WS. 96/97 V. d. J. H. (schwarz-grün-gold, Abzeichen: Nadel m. Initialen), s. WS. 99/00 VJH. Bar-Kochba (zionist., bed. Sat.). Blau-weiß-blau (Nadel). Lokal: Langegasse 47. — Theodor Herzl (tschech.), gest. 1909. Lokal: Langegasse 47. — Achduth (russisch), gest. 1913. Lokal: Sokolgasse 8.

Wissenschaftl. u. musikal. Vereine: Juristen-V. (nicht korp.). — Ak. V. deutscher Historiker u. Geographen, gest. 6. 6. 88. Schwarz-rot-gold. (d.-nat., nicht korp.) — Ak. V. deutscher Naturhistoriker, gest. 74. O. A. — Deutsch-ak. Pharm.-V. (d.-nat.). Adr.: Deutsches Chem. Institut, II, Krakauerg. — Ak. V. deutscher Mediziner, gest. 11. 6. 1913 (d.-nat.). V. deut-

Digitized by Google

scher Chemiker (d.-lib.). — Deutsch-ak. Orchester (musikwissenschaftl., d.-lib.). Adr.: Weinberge, Jungmannstr. 25. — Ak. Wagner-V. (musikwissenschaftl.).

Zentral-Vereine: Lese- und Redehalle der deutschen Stud. (freisinnig), gest. 8. 11. 48, bis 1868 Lesehalle. Schwarz-rot-goldenes Band m. „1848" (s. 8. 7. 81). Abt. f. Wissensch., Kunst u. nat. Kleinarbeit. (Der Lese- u. Redehalle gehören an die B. Saxonia u. Ostmark u. die Vb. Markomannia, Moldavia, Rugia u. Gaudeamus). EH. s. 3. 12. 1904: Mariengasse 34. — Germania, Lese- u. Rede-V. der deutschen Hochschüler, gest. 1892 (deutsch-völkisch). Schwarz-rotes Band m. breiter goldener P. Fachgruppen für Wissensch., Kunst, Sport u. nationale Kleinarbeit. (Der Germania gehören an die 7 Burschensch. der B. d. O. u. die wehrh. Vereine Saxonia, Franken u. Egerländer Landtag., die L. Hercynia u. die organisierte deutsche Finkenschaft). Lokal: II, Krakauergasse 16. — Lese- u. Redehalle jüd. Hochschüler, gest. Anf. WS. 08/09. Blau-weiß-gold. Band. Kartell: Brünn. Lokal: Bilekgasse 10. (Die Lese- u. Redehalle jüd. Hochsch., der auch die Vereine Bar-Kochba, Theod. Herzl u. Achduth angehören, umfaßt die auf jüd.-nat. oder zionist. Boden stehenden Stud. an d. deutschen u. tschech. Univ. u. Techn. Hochsch. u. vertritt die Stelle eines jüd. Hochschulausschusses.) — Akademia, Lese- u. Redeverband christl. deutscher Stud., gest. 20. 5. 1910. Lesezimmer: Deutsches Vereinshaus, Smetschkagasse 22.

Finkenschaften: Verband der deutschen Finken 23. 5. 1900 organisiert (d.-nat.). — Verband der deutsch-freisinnigen Finken (organisiert 1900). — Kathol. Finkenschaft.

Sonstige Vereine: Deutscher techn.-ak. Unterhaltungs-V. Pontaken (d.-nat.), gest. 23. 11. 1909, beh. genehmigt 28. 9. 10. Braunsilber-braun, P. grün, Bz. Kn.: Deutsches Vereinshaus, II, Smetschkagasse 22; Br.: Deutsche Techn. Hochsch., I, Hußg. 5. X, XX, XXX, XXXX. — Ak. Abstinentenschaft Freiland (d.-nat.), gest. 1. 12. 1904 als V. deutscher enthaltsamer Stud., s. WS. 1909/10 Abstinentenschaft Freiland. Lokal: Café City, Niklasstr.; Br.: Univ., Clementinum. (cf. F. V. c. 7). — Smichower Akademiker-V. (d.-lib.). — V. Egerländ. Stud. (d.-nat.). — Fr. Vg. alldeutscher Hochschüler, gest. 13. 6. 1913. — Ak. Sportsektion d. deutschen Fußballklubs, gest. III. 1912 (lib.). Lokal: Gold. Kreuzl, Nekazanka. — Ak. Abt. d. Fußballklubs Deutsche Sportbrüder. Adr.: III, Café Viktoria. (Im Ak. Sportbund, cf. IV. 10.) — Christokratische Stud.-Vg. (cf. O. V. c. 7). — Kath.-ak. Missions-V., gest. Febr. 1913. — Ak. Marian. Theologen-Kongregation. — Kath.-ak. Missions-V., gest. 1913. — Stud.-pädagog. Vg. (cf. O. V. c. 8).

Ak. Ortsgruppen größerer Verbände a) deutsch-nationale: Deutscher Schul-V. (cf. O. V. a. 1), gest. 15. 6. 86. Schwarz-rot-goldenes Band. Adr.: Krakauerg. 14. — Deutscher Böhmerwaldbund, gest. 1886. (d.-nat. u. d.-lib. Ortsgr.). — Bund der Deutschen in Böhmen (Ak. Ortsgr. Nord, Süd, Ost, West, Carolina). — Salzburger Hochschul-V. — Bund d. Deutschen

Digitized by Google

Nordmährens. — Evangel. Bund f. d. Ostmark (cf. O. V. a. 8), ak. Ortsgr. Wartburg, gest. 8. 6. 1905. — Freie deutsche Schule (antiklerikal; deutschvölk. u. deutschfreis. ak. Ortsgr. — Österr. Wandervogel, ak. Ortsgr., gest. 22. 4. 1913 (d.-nat.). Adr.: Univ. (in der Freideutschen Jugend, cf. V.). — b) katholische: Deutsch-ak. Kongregation. — Kathol. Universitäts-V. — Bonifatius-V. (cf. IV. 4), gest. SS. 1914, susp.; wend. Seminar. — Deutsch-ak. Antiduell-Liga, Ortsgr. gest. 9. 6. 1909. Lokal: II, Jungmannstr. 32. — Ostmark, Bund deutscher Österr., ak. Ortsgr., gest. 1909 (cf. O. V. b. 6).

Die Prager Studentenschaft besitzt keinen ständigen gemeinsamen Ausschuß, sondern es treten von Fall zu Fall bei gegebener Veranlassung die Vertreter der deutschvölkischen und freisinnigen Studentenschaft zusammen, um einen Ausschuß zu wählen, der nach Erledigung seiner Aufgabe sich wieder auflöst. Jedoch besteht ein Verband d. Studierenden a. d. K. K. Deutschen Techn. Hochschule. — Saxonia, Franken u. Egerländer Landtag bilden seit 6. 3. 1906 die Vereins-Vertretersitzung d. wehrh. Vereine Prags. — Der ak. Sportausschuß d. Prager deutschen Hochschulen, gegr. 11. 3. 1912, besteht aus 4 Vertretern der Univ.-Fakultäten, 3 d. Techn. Hochsch., 4—6 d. Studentensch. u. dem Vorsitzenden d. Turnlehrerkursus.

Wien.

(Siehe Seite 489.)

Digitized by Google

II. Die Schweiz.

BASEL[1]).

Immatr.: Termin: v. 16. Oktober ab. Letzter Termin: 30. Okt. Betrag: 14 bzw. 7 Fr. Exmatr. 4 Fr. Schweizerinnen, welche das 18. Jahr zurückgelegt haben, können bei gleichwertiger Vorbildung wie die männlichen Studierenden immatrikuliert werden, desgleichen Ausländerinnen in gleichem Alter, wenn sie ihre Vorbildung im Kanton erhalten haben. Vorlesungen: Inskription bis zum 10. Nov. beim Quästor, sodann persönlich beim betr. Dozenten. Honorar: 5 Fr. Theol. Fak. f. 3 Fr. d. Wochenstde. Nur die regelmäßig immatrikulierten Studierenden haben Anspruch auf Berücksichtigung bei Stipendien und auf Zulassung zu den Prüfungen. Hospitanten: Der Besuch einzelner Vorlesungen ist auch Nichtstudierenden gestattet, welche das siebzehnte Altersjahr zurückgelegt haben. Zuhörerinnen werden laut Regierungsbeschluß zu den Vorlesungen der philosophischen Fakultät zugelassen: 1. wofern sie im Besitz eines Fähigkeitsausweises sind, der sie zur Bewerbung um Lehrstellen an hiesigen Primar- oder Mittelschulen berechtigt; 2. auch ohne Fähigkeitsausweis, wenn der betreffende Dozent die Erlaubnis erteilt. Krankenkasse: 3 Fr. Eintritts- u. 1 Fr. Semestergebühr, dafür freie Spitalverpflegung bis zu 3 Monaten. — Unfallversicherung: die Stud. d. mediz. Fakultät und die anderer Fakultäten, die in einer naturwissenschaftl. oder medizin. Anstalt arbeiten oder eine Exp.-Vorlesung hören, werden gegen 1 Fr. f. d. Sem. gegen Unfall versichert. — Die Lesesäle u. die Bibliothek der Allgemeinen Lesegesellschaft können von den Studierenden zu ermäßigtem Abonnementspreis — Fr. 10 für 6 Monate — benutzt werden. Anmeldung beim Bibliothekar, Herrn Aeschmann, Münsterplatz. 8. — Wohnungen: v. 20 Fr. an, gewöhnlich 25 Fr. monatlich für 1 Zimmer. Kaffee 20—30 Cent, Mittagessen 80—120 Cent, Abendessen 80 Cent.

Universität.

Gestiftet 1460.

Anfang 15. Oktober, Schluß Ende März.

Rektor: **Wernle** (theol. Fak.). — *Prorektor:* **Rupe** (phil. Fak.). — *Dekane:* **Schmidt, Ruck, Corning, Niedermann** (phil.-histor. Abt.), **Fichter** (mathem.-naturwiss. Abt.).

[1]) **Vortragssprache Deutsch.**

Digitized by Google

I. Theologische Fakultät.

Dekan: P. W. **Schmidt**.

Pff. ord.: P.W. **Schmidt** (25. 12. 45) I. Korintherbr. u. Einführg. in d. zweit. 2; Einltg. ins N. T. 3; Lekt. ausgew. Abschn. z. Einleitg. 1 pg.; neutest. Repetit. f. Vorger. 1 m. 2 pg. — Bernh. **Duhm** (10. 10. 47) Gesch. d. Volkes Israel 4; Genesis 4; Sem. (kleine nachexil. Prophet.) 1 m. 2. — P. **Böhringer** (1. 9. 52) Augustins Leben u. Werke 1; kirchengesch. Repetit. 2. — P. **Wernle** (1. 5. 72) protestant. Theol. seit d. Reformat. 3; Kirchengesch. d. 19. Jahrh. 2; neutest. Sem. (Paulus) 1 m. 2; dogmengesch. Lekt. 1 m. 2. — J. **Wendland** (19. 7. 71) Dogmat. II. (spez. Tl.) 4; synopt. Evangelien unter Zugrundelegg. d. Lukas-Ev. 4; Sem. (Herrmann u. Troeltsch) 1 m. 2; homilet. Sem. 2. — Eberh. **Vischer** (28. 5. 65) christl. Kirche im Mittelalt. 5; Leben u. Werke Schleiermachers 1; Lekt. e. Schrift Schleiermachers 1 pg.; kirchengesch. Sem. 1 m. 2. — Albr. **Alt** (20. 9. 83) (alttest. Theol.) kündigt später an.

Pff. ext.: Rud. **Handmann** (9. 7. 62) inn. Mission u. christl. Liebestätigkt. 1; katechet. Sem. 2. — Ed. **Riggenbach** (18. 9. 61) johanneische Lit. 2; Gesch. d. neutest. Textes 1. — Gerh. **Heinzelmann** (10. 6. 84) (systemat. Theol.) kündigt später an. — K. **Goetz** (11. 10. 65) Relig. u. Sitte im Urchristent. 3 m. 1½; Lekt. ausgew. Martyrien 1.

Dozz.: J. **Frohnmeyer** (12. 12. 50) Paulus u. d. heutig. Missionsmethdn. 1 g; evang. Missionspioniere d. 18. u. 19. Jahrh. 1 g. — O. **Schmitz** (16. 6. 83) Joh. Oekolompad 1; Lekt. aus d. Briefwechsel Oekolompads 1. — E. **Stähelin** (3. 10. 89) (Kirchengesch.) kündigt später an.

II. Juristische Fakultät.

Dekan: Erw. **Ruck**.

Pff. ord.: Andr. **Heusler** (30. 9. 34) (Zivilproz. u. dtsch. Rechtsgesch.) kündigt später an. — P. **Speiser** (16. 10. 44) Einltg. in d. Steuerr., insbes. Verbot d. Doppelbesteuerg. 2. — C. **Wieland** (30. 8. 64) Pandekt., allg. Tl. 3; schweiz. Obligationenr., allg. Tl. 2; schweiz. Sachenr. 3; Wechselr. 1; prakt. Übgn. (Zivilr.) 1. — O. **Eger** (19. 10. 77) (röm. R.) kündigt später an. — Erw. **Ruck** (10. 8. 82) schweiz. Bundesstaatsr. 3; Völkerr. 3; Übgn. (schweiz. u. baselstädt. Verwaltgsr.) 1 m. 2; öff.-rechtl. Sem. 1 m. 2 g. — Aug. **Schoetensack** (31. 1. 80) schweiz. Strafr. 5; schweiz. Strafprozeßr. 3; Schuldbetreibgs.- u. Konkursr. 2.

Dozz.: H. **Henrici** (26. 3. 89) dtsch. Privatr. 6; Lekt. u. Interpretat. d. Capitulare de villis (m. Niedermann) 1 pg.; Repetit. d. dtsch. Rechtsgesch. 1. — Aug. **Simonius** (7. 8. 85) Pandekt. (Sachen- u. Obligationenr.) 3; Quellenlekt. 1 g. — Ed. **His** (16. 12. 86) baselstädt. Staats- u. Verwaltgsr. 3.

III. Medizinische Fakultät.

Dekan: Hanson K. **Corning**.

Pff. ord.: Jul. **Kollmann** (24. 2. 34) spez. Anthropol. d. Völker, f. all. Fak. 1 ö. (bis Weihn.). — **G. v. Bunge** (19. 1. 44) physiol. Chem. 2; Kolloqu. üb. neuere physiol. Forschgn., f. Vorger. 2 g.; Arbtn. im

Digitized by Google

Labor. f. Vorger. tägl.; quantitat. analyt. u. physiol.-chem. Prakt. f. Anf. 2 m. 3. — Ed. **Hagenbach-Burckhardt** (5. 5. 40) (Kinderh.) i. R. — Albr. **Burckhardt** (17. 7. 53) Hyg. I. 3; Toxikol. 1; Schulgesundhtspflege, f. all. Fak. 1 ö.; Arbtn. im Inst. tägl. pss. — Rud. **Metzner** (24. 5. 58) exp. Physiol. d. animal. Funkt. 6; physiol. Übgn. f. Anf. 1 m. 3; physiol. Besprechgn. 1 pg.; Arbtn. im Inst. f. Vorger. tägl. pss. — L. **Courvoisier** (10. 11. 43) (Chir.) i. R. — C. **Mellinger** (26. 10. 50) ophthalmol. Klin. 2 m. 2; Poliklin. tägl.; Krkhtn. d. Auges 2; ophthalmosk. Kurs 1 m. 2; klin. Labor. (m. Knapp) tägl. — Alfr. **Jaquet** (31. 5. 65) Arzneimittell. 4; Rezeptierübgn. 1; Labor.-Arbtn. tägl. pg. — F. **Siebenmann** (22. 5. 62) oto-laryngol. Kurs u. Klin. 2 m. 2; Arbtn. im Labor. tägl. pss. — Fritz **Egger** (5. 2. 63) allg. Poliklin. 6; Elektrodiagnost. u. allg. Elektrother. 1; Arbtn. im Labor. (m. Gigon) tägl. pg. — G. **Wolff** (18. 3. 65) psychiatr. Klin. 1 m. 2; spez. Psychiatr. 2. — E. **Hedinger** (3. 11. 73) spez. pathol. Anat. (m. Schönberg) 6; Sektionskurs 2 m. 2; pathol.-histol. Kurs II. 2 m. 2; pathol.-anat. Demonstr. f. Anf. u. Vorger. je $1^1/_2$. — Fritz **de Quervain** (4. 5. 68) chir. Klin. 4 m. $1^1/_2$; chir.-propädeut. Klin. 2 m. $1^1/_2$; allg. Chir. 3. — Rud. **Staehelin** (28. 7. 75) med. Klin. 4 m. $1^1/_2$; med.-propädeut. Klin. 2 m. $1^1/_2$; klin. Demonstr. f. Anf. 1; spez. Pathol. u. Ther. 2; Arbtn. im Labor. tägl. pg. — Hanson Kelly **Corning** (10. 11. 61) Anat. d. Menschen I. 6; Situs viscerum 1 ö; Präparierübgn. tägl. — Alfr. **Labhardt** (24. 3. 74) [Nachf. d. † Pf. ord. O. v. Herff] geburtsh.-gynäkol. Klin. 4; Touchierkurs 2; geburtsh. Operat.-Kurs 3.

Pff. ext.: Alfr. **Gönner** (23. 8. 54) Physiol. u. Pathol. d. Geburt 1—2; Repetit. d. Geburtsh. 1. — Leop. **Rütimeyer** (3. 5. 56) Magen- u. Darmkrkhtn. 1; diätet.-physikal. Heilmethdn. 1. — Em. **Wieland** (12. 10. 67) Klin. d. Kinderkrkhtn. 2 m. $1^1/_2$; Hyg. u. Diätet. d. Säuglingsalt. $1^1/_2$ ö. — A. **Streckeisen** (28. 6. 57) gerichtl. Med. f. Med. 2 ö. — Em. **Villiger** (21. 2. 70) Repetit. d. Anat. d. Nervensyst. 2; neurol. Demonstr. (m. Bing) 1. — **N. N.** [Nachf. d. Pf. B. Bloch (Zürich)] Klin. d. Haut- u. Geschl.-Krkhtn. 2.

Dozz.: Th. **Buri** (19. 12. 55) Repetit. d. Hautkrkhtn. 2. — O. **Burckhardt,** theoret. Geburtsh. 2; d. enge Becken 1. — O. **Hallauer** (1. 7. 66) Augenheilkde. (Repetit.) 1 pss.; Augenuntersuchgsmethdn. 1 pss. — E. **Wölfflin** (22. 7. 73) diagnost. Kurs d. Augenkrkhtn. 1 pss.; kriegschir. Verletzgn. d. Auges 1 pss. — Sergius **Saltykow** (1. 4. 74) (pathol. Anat.) liest nicht. — F. **Suter** (14. 3. 70) zystosk. Kurs 2 pg.; chir. Krkhtn. d. Harnorg. 1. — L. **Gelpke** (28. 7. 54) Unfallkde., f. Med. u. Jur. 2. — E. **Oppikofer** (19. 4. 74) oto-rhinol. Operat.-Kurs 2; Broncho- u. Ösophagosk. 1. — Rob. **Bing** (8. 5. 78) Einf. in d. Nervenhlkde. 1; Gehirnkrkhtn. 1; s. a. Pf. ext. Villiger. — P. **Knapp** (25. 9. 74) prakt. Übgn., insbes. Brillenbestimmg. 1 pss.; Diagnost. u. Bedeutg. v. Augenleiden im Zusammenhg. m. anderweit. Erkrkgn. 1 pss.; s. a. Pf. ord. Mellinger. — O. **Hinrichsen** (7. 7. 70) Repetit. d. Psychiatr. 2. — E. **Hagenbach** (25. 8. 75) chir. topogr. Anat. 1; Repetit. d. spez. Chir. 1. — Alfr. **Gigon** (24. 9. 83) physikal. Untersuchgsmethdn., f. klin. Anf. 2; allg. Ernährungsther. 1; s. a. Pf. ord. Egger. — P. **Preiswerk** (7. 9. 79) Klin. u. Poliklin. d. Zahn- u. Mundkrkhtn. 2 m. $1^1/_2$; Extrakt.-Kurs. f. Med. 1; Pathol. u. Ther. d.

Digitized by Google

Mundorg. 1; zahnärztl. Technik 6 m. 3; konserv. Zahnhlkde. 6 m. 4, f. Med. 2. — Hans **Iselin,** chir. Poliklin. 2 m. $1^1/_2$; Verbandskurs 1; Fraktur. u. Luxat.-Lehre (Prakt.) 1. — Rud. **Massini** (4. 10. 80) Perkuss. u. Auskultat. f. Vorger. 2; Infekt.-Krkhtn. u. Immunit. 2. — Eug. **Ludwig** (2. 3. 87) topogr. Anat. 2 m. $1^1/_2$. — Eug. **Bernoulli** (31. 1. 82) allg. Pharmakol., f. Med. u. Naturwiss. 1; Arzneimittell. f. Zahnärzte 2. — Salomon **Schönberg** (2. 5. 79) spez. Pathol. d. Knochensyst. u. d. Gelenke 1; Repetit. d. pathol. Anat. m. mikrosk.-diagnost. Übgn. 1 m. 2. — Jean L. **Burckhardt** (6. 5. 83) bakt. Kurs 3 m. $1^1/_2$. — P. **Hüssy** (2. 6. 84) kleine Gynäkol. m. prakt. Übgn. 2. — Hans **Hoessli,** Massage u. Heilgymnast. 1–2; Belastgsdeformität. 1.

Lekt.: **E. Eitner,** zahnärztl. Technik. 1.

IV. Philosophische Fakultät.

1. Philosophisch-historische Abteilung.

Dekan: **M. Niedermann.**

Pff. ord.: Jak. **Wackernagel** (11. 12. 53) altital. Sprachdenkmäler 2; philol. Sem. (Theokrit) 1 m. 2 pg.; Prosem. (Babrios) 1 pg.; indische Texte, f. Vorger. 2. — A. **Baumgartner** (15. 5. 55) Gesch. d. röm. Republik 3; europ. Staatengesch. d. 17. u. 18. Jahrh. 3; Sem. (Quellen z. Gesch. Heinrichs IV. v. Frankr.) 1 m. 2 pg. — Heinr. **Boos** (14. 6. 58) frz. Gesch. 3; Diplomat. (Privaturkdn.) 1 m. 2 ö.; Sem. (Karls d. Gr. Capitulare de villis) 1 m. 2 ö. — K. **Joël** (27. 3. 64) Psychol. 3; Grundfrag. d. Ethik 2; Philos. d. 19. Jahrh. (seit Hegels Tode) 2; Kants Krit. d. prakt. Vernunft 1 pg. — Adam **Mez** (8. 4. 69) Texte z. Gesch. d. Araber in Spanien 2; Syr. f. Anf. 2. — E. **Tappolet** (21. 10. 70) frz. Lit. (18. Jahrh.) 1; Boccaccio, Il Decamerone 2; roman. Sem. (altfrz. Übgn.) 1 m. 2 pg.; Prosem. (Rousseau) 1 m. 2. — Ed. **Hoffmann-Krayer** (5. 12. 64) Grammat. d. dtsch. Sprache II. 2; Einf. ins Mhd. 2; dtsch. Sem. (etymol. Übgn.) 1 m. 2 pg. — Jul. **Landmann** (6. 8. 77) Theor. d. Geldes 1 m. 2; Gesch., Theor. u. Organisat. d. Bankwesens 3; Sem. (Konjunkturstatist. u. -berichterstattg.) 1 m. 2 pg. — Hans **Hecht** (16. 7. 76) (engl. Philol.) kündigt später an. — **M. Niedermann** (19. 5. 74) Einltg. in d. Gesch. d. griech. Sprache 3; Sanskr. II. 2; indogerm. Sem.: Interpret. d. Capitulare de villis (m. Henrici) 1 pg. — E. **Pfuhl** (17. 11. 76) jüngere griech. Kunst 1 + 1 m. 2; archäol. Sem. 2 pg. — Rob. **Michels,** Statist. u. Theor. d. Bevölkergswesens 3; soz. Frage 2; volks- u. staatswirtschftl. Sem.-Übgn. 1 m. 2 pg. — F. **Rinteln,** Gesch. d. roman. Kunst 1 m. 2 + 1; Malerei d. 19. Jahrh. 2; Übgn. 1 m. 2 ö. — Rud. **Unger** (8. 5. 76) Sturm u. Drang, Herder, d. junge Goethe 3; d. dtsch. Drama (1. Hälfte d. 19. Jahrh.) 2; Konversat. (method. Probleme d. dtsch. Lit.-Gesch.) f. Vorger. 1 m. 2; dtsch. Prosem. (Lessings Dramen) 1 m. 2 pg. Derselbe ist nach Halle berufen. — Rud. **Thommen** (2. 3. 60) Gesch. d. Schweiz im 16. u. 17. Jahrh. 2; Chronol. d. Mittelalt. 1; lat. Paläogr. I. (bis z. Ende d. 14. Jahrh.) 1 m. 2 g.; Diplomat. d. Kaiserurkde. 2; histor. Sem. 1 m. 2 pg.

Pff. ext.: F. **Heman** (30. 8. 39) d. philos.-theol. Kampf um d. Willensfreiht. v. Sokrates bis Schopenhauer 2; Gesch. d. neuer. Philos.

Digitized by Google

4. — Steph. **Bauer** (20. 5. 65) Handels-, Teuergs.- u. Krisenpolit. 2; Arbeiterschutz u. Sozialversicherg. 1; staatswiss. Sem. 1 m. 2 pg. — **W. Bruckner** (1. 3. 70) Germania d. Tacitus 2. — Jak. **Schneider** (27. 10. 70) allg. Gesch. v. Wiener Kongr. bis z. Frankf. Frieden 2; histor. Sem. (Streitfragen) 1 m. 2 pg. — P. **Ganz** (5. 7. 72) Gesch. d. graphisch. Künste in neuerer Zeit 2. — E. Alfr. **Stückelberg** (17. 8. 67) kirchl. Altertumskde. 2; röm. u. mittelalt. Münzkde. 1. — K. **Nef** (22. 8. 73) Beethoven in s. letzt. Schaffensperiode 1; Melodien d. dtsch.-schweiz. reformiert. Kirchengesangbuches 1 ö.; Sem. (Beethoven) 1 m. 2 pg. — J. **Stroux,** Gesch. d. röm. Lit. in d. Kaiserzeit 4; philol. Sem. (Statius' Silvae) 1 m. 2 pg.; Prosem.: a) lat. Stilübgn. 1 pg., b) Senecas Consolationes 1 pg. — H. **Bächtold** (3. 2. 82) allg. Gesch. I (Früh-Mittelalter) 3; histor. Geogr. v. Mitteleuropa 2; Handels- u. Gewerbegesch. I (Mittelalt.) 1; Sem.-Übgn.: Gesch. d. mittelalt. Stadt 1 m. 2 pg., schweiz. Bundesverfassg. 1 m. 2 pg.

Dozz.: Felix **Stähelin** (28. 12. 73) Gesch. d. alt. Orients 2. — Konr. **Escher** (21. 10. 82) Lionardo da Vinci u. d. Renaiss. in Oberitalien 2; frühmittelalt. Kunst 2; Übgn. dazu 1 g. — Em. **Dürr** (4. 12. 83) ital. Staat im Zeitalt. d. Renaiss. 1; d. frz. Monarchie u. d. habsburg.-span. Imperium v. 15.—18. Jahrh. 1. — F. **Vischer** (29. 9. 75) Quellen z. neuer. Schweizergesch. (1648—1848) 1; Gesch. d. Schweiz v. 1830—1848 1. — L. V. **Furlan** (Statist.) beurl. — Waldem. v. **Olshausen** (25. 9. 79) (Philos.) kündigt später an. — K. **Jost,** Grundz. d. engl. Sprachgesch. 2; mittelengl. Übgn. 2; engl. Anf.-Kurs 2; Sem. (Beowulf) 1 m. 2. — M. **Nußberger** (23. 10. 79) höf. Epiker d. 12. u. 13. Jahrh. 2; Erläuterg. neuerer dtsch. Gedichte 1. — Th. **Gerold** (28. 10. 66) Melodien z. d. Liedern d. Troubadours, Trouvères u. Minnesänger 2; la chanson populaire franç. (in frz. Spr.) 1 ö.

Lekt.: Hub. **Matthey,** exercices de grammaire et de traduction 2; la littérature romande contemporaine 1. — Arm. **Janner,** ital. Kurs f. Anf. II. u. Vorger. je 2; Fr. Petrarca's „Il Canzoniere" 2.

2. Mathematisch-naturwissenschaftliche Abteilung.

Dekan: F. **Fichter.**

Pff. ord.: Jul. **Piccard** (20. 9. 40) (Chem.) i. R. — C. **Schmidt** (23. 6. 62) Mineral. 4 m. $1^1/_4$; mineral. Übgn. (m. Preiswerk) 1 m. 2; Anltg. z. selbst. Abtn. (m. Preiswerk u. Buxtorf) tägl.; geol. Kolloqu. 1 m. 2 g. — F. **Zschokke** (27. 5. 61) vergl. Anat. d. Wirbeltiere 5; Repetit. dazu 1; zootom. u. mikrosk. Übgn. (in 2 Abt.) je 1 m. 3; zool. Prakt. f. Vorger. tägl. ganz- od. halbtg.; zool. Kränzchen pg. — Alb. **Riggenbach** (22. 8. 54) (Astron.) liest nicht. — Aug. **Hagenbach** (22. 12. 71) Exp.-Phys. II. 6; physikal. Prakt. f. Anf. (m. Veillon u. Zickendraht) 2 m. 4, f. Vorger. ganztg.; physikal. Kolloqu. 14 tg. 1 m. 2 pg. — Hans **Rupe** (9. 10. 66) org. Exp.-Chem. 5; chem. Vollprakt. tägl.; chem. Kolloqu. 1 g. — F. **Fichter** (6. 7. 69) Elektrochem. 1 m. 2; Maßanal. u. Gasanal. 1; analyt. Halbprakt. f. Anf. 3 m. halbtg.; chem. Vollprakt. tägl.; chem. Kolloqu. 1 g. — G. **Senn** (9. 11. 74) Morphol., Anat. u. Physiol. d. Pflanzen 4; mikrosk. Übgn. f. Anf. 1 m. 3; mikrosk. u. physiol. Übgn. f. Vorger. 9; Anltg. z. wiss.

Digitized by Google

Arbtn. halb- od. ganztg.; botan. Kolloqu. 14tg. 1pg.; pflanzl. u. tier. Enzyme 3. — G. **Braun** (30. 5. 81) Physiogeogr. 4; Übgn. f. Anf. u. Vorger. je 1 m. 2; geogr. Kolloqu. ö; Exkurs. g. — Er. **Hecke** (20. 9. 87) Diff.- u. Integr.-Rechng. I. 4; Übgn. dazu 1; Funkt.-Theor. 4; mathem. Sem. (m. Spieß) 1; Sem. üb. moderne Theorien d. Phys. (m. Matthies) 2.

Pff. ext.: Hans **Kreis** (4. 1. 61) Chem. d. Nahrgs.- u. Genußm. I. 2; Untersuchg. v. Lebensm. (Übgn.) 4; Arbtn. im Labor. tägl. — Henri **Veillon** (7. 6. 65) Versuche m. Hertz'schen Wellen 1 m. 2; s. a. Pf. ord. Aug. Hagenbach. — O. **Spieß** (1. 3. 78) analyt. Geom. d. Ebene u. d. Raumes 3; Variat.-Rechng. 2; Übgn. dazu 1 pg.; Gesch. d. Mathem. 1; mathem. Sem. (m. Hecke) 1 pg. — Heinr. **Preiswerk** (19. 5. 76) opt. Untersuchg. d. Mineralien 1 m. 2; Bestimmgsübgn. 1 m. 3; s. a. Pf. ord. Schmidt. — Aug. **Bernoulli** (6. 6. 79) opt. Methoden d. Chemikers 3; Metallurg. 1; physikal.-chem. Prakt. f. Anf. 1 m. 4; Vollprakt. tägl.; s. a. Pf. ord. Fichter. — W. **Matthies** (27. 10. 81) Einltg. in d. theoret. Phys. 5; Übgn. dazu 1 pg.; s. a. Pf. ord. Hecke. — Aug. **Buxtorf** (16. 12. 77) Paläontol. d. Wirbellosen, II. Tl. 2; paläontol. Übgn. II. 1 m. 3; geol. Exkurs. g.; s. a. Pf. ord. Schmidt. — Hans **Zickendraht** (28. 12. 81) elektromedizin. Apparate 1 m. 2; Einf. in d. Spektrosk. 1 m. 2; s. a. Pf. ord. Aug. Hagenbach. — H. **Zörnig,** Pharmakogn. 3; mikrosk. Untersuchg. v. Arzneidrogen, Nahrgs.- u. Genußm., II. Tl. 1 m. 3, v. Drogenpulver, II. Tl. 1 m. 2; pharmaz. Chem. u. chem. Toxikol. (org. Chem.) 4; Harnanal. 1; pharmaz.-chem. Prakt. tägl.; pharmaz. Kolloqu. 1 g.

Dozz.: H. **Griesbach** (9. 4. 54) spez. Histol. 1 m. 2. — Rob. **Flatt** (27. 10. 63) pädag. Sem., mathem.-naturwiss. Abt., I. Tl. 3; projekt. Geom. 2. — P. **Steinmann** (31. 1. 85) (Zool.) beurl. — Jul. **Obermiller** (12. 6. 73) (Chem.) dgl. — Fel. **Speiser** (20. 10. 80) spez. Ethnogr. 2 ö. — Walt. **Bally** (12. 11. 82) Prakt. f. Kryptogamenkde 2; Bau u. Leben d. Pflanzenzelle 2.

Lekt.: Mart. **Knapp,** prakt. Astron. u. Instrumentenkde. 2; Astrophys. 1; Erdbeben 1; Übgn. f. Anf. 2; f. Vorger. 3.

Fechtmeister: A. **Berthe.** — Reitlehrer: O. **Fritz.**

Öffentliche Bibliothek.

Schönbeinstr. 20, wochentägl. geöffnet von 9—12 und 2—7 Uhr Samstags von 2—5 Uhr. Ausleihe von 10—12½ und 2—5 Uhr.

Ober-Bibl.: Dr. phil. C. Chr. **Bernoulli** (1861). — *Bibl.:* Prof. Dr. J. J. **Schneider**; Dr. G. **Ryhiner.**

Vorstände der akademischen Sammlungen und Anstalten.

A. Sammlungen: Öff. Bibliothek s. oben. — Kunstsammlg.: Konservator Pf. P. **Ganz.** — Naturwiss. Sammlg.: Präs. Dr. F. **Sarasin.** — Sammlg. f. Völkerkde.: Präs. Dr. F. **Sarasin.** — Skulpturhalle: Präs. Dr. **Oeri.** — Histor. Museum: Konservator Dr. Rud. **Burckhardt.** — B. Anstalten: Anatomische: Vorst. Pf. **Corning.** — Physiologi-

Digitized by Google

sche: Vorst. Pf. **Metzner.** — Hygienische: Vorst. Pf. Albr. **Burckhardt.** — Pharmakologische: Vorst. Pf. **Jaquet.** — Pathol.-anatomische: Vorst. Pf. **Hedinger.** — Physikalische: Vorstand Pf. Aug. **Hagenbach.** — Chemische: Vorst. Pff. **Rupe** u. **Fichter.** — Astronom.-meteorologische: Vorst. **Gruner** (i. V.). — Botanische: Vorst. Pf. **Senn.** — Mineralog.-geologische: Vorst. Pf. **Schmidt.** — Zoologische: Vorst. Pf. **Zschokke.** — Labor. f. angew. Chemie: Vorst. Pf. **Kreis.** — Labor. f. physikal. Chemie: Vorst. Pf. **Bernoulli.** — Labor. f. pharmaz. Chemie: Leiter Pf. **Zörnig.** — C. Kliniken: Medizinische: Vorst. Pf. **Staehelin;** Chirurgische: Vorst. Pf. **de Quervain;** Geburtshilfl.-gynäkologische: Vorst. Pf. **Labhardt;** Psychiatrische: Vorst. Pf. **Wolff;** Allgem. Poliklinik: Vorst. Pf. **Egger;** Ophthalmologische: Vorst. Pf. **Mellinger;** Oto-laryngologische: Vorst. Pf. **Siebenmann;** Kinderklinik: Vorst. Pf. **Wieland;** Dermatologische: Vorst. vacat. — D. Seminarien: Theol. Seminar: Leiter Pff. **Duhm, Vischer, Wernle, Wendland** u. **Handmann;** Jurist. Seminar: Vorst. Pf. **Wieland;** Pädagog. Seminar: Vorst. Pf. **Heman,** Dr. **Flatt;** Philol. Seminar: Vorst. Pff. **Wackernagel** u. **Stroux;** Germ. Sem.: Vorst. Pff. **Hoffmann-Krayer** u. **Unger;** Roman. Seminar: Vorst. Pf. **Tappolet;** Engl. Seminar: Vorst. Pf. **Hecht;** Indogerm. Seminar: Vorst. Pf. **Niedermann;** Histor. Seminar: Vorst. Pff. **Baumgartner, Boos, Thommen** u. **Schneider;** Kunsthistor. Seminar: Vorst. Pf. **Rintelen;** Archäol. Seminar: Vorst. Pf. **Pfuhl;** Geogr. Institut: Vorst. Pf. **Braun;** Staatswiss. Seminar: Vorst. Pff. **Michels** und **Bauer;** Mathemat. Seminar: Vorst. Pff. **Hecke** und **Matthies.**

Akademische Vereinigungen.

Vorbemerkung: Das Studentenwesen der schweizerischen Hochschulen bedarf einer kurzen Erläuterung. Fast alle schweizerischen großen Verbindungen (Zofingerverein, Helvetia, Schweiz. Stud.-Verein usw.) haben, wie das in einem Gemeinwesen, dessen Bürger in hohem Maße an der Politik teilnehmen, erklärlich ist, in erster Linie eine politische Parteistellung zum Prinzip, sei es offen ausgesprochen, sei es durch Stellungnahme der Alten Herren oder sonstwie; daneben treten die Satisfaktionsfragen so sehr in den Hintergrund, daß zuweilen demselben Verband Sektionen mit unbedingter und mit freigestellter Satisfaktion angehören. Unpolitische Korporationen, z. B. Corps, werden dort als fremde Elemente empfunden und genießen im ganzen keine besondere Beliebtheit, so daß sie in der Regel aus Mangel an Nachwuchs usw. auf die Dauer sich nicht haben halten können. — Der Keim des akademischen Lebens lag in einem 1818 am Züricher Carolinum gestifteten literarischen Verein, in dem sich bald eine schweizerisch-vaterländische und reformiert-religiöse Richtung geltend machte, die durch das mit den Bernern gemeinsam zu Zofingen am 22./23. Juli 1819 gefeierte Reformationsfest Nahrung erhielt. Seitdem wurden von Bernern und Zürchern Jahreszusammenkünfte in Zofingen abgehalten, welche die Verbrüderung der schweizerischen Jugend und Pflege der

Digitized by Google

Vaterlandsliebe in gewisser Anlehnung an die Gedanken der einige Jahre zuvor in Jena gestifteten deutschen Burschenschaft anstrebten, obgleich jedes Zusammengehen mit letzterer entschieden abgelehnt wurde. So entstand am 24. 7. 1819 der Schweizerische Zofingerverein, der sich bald über Hochschulen und Gymnasien ausbreitete. Sein Zweck ist die Weckung wahrhaft vaterländischer Gesinnung und Heranbildung tüchtiger Schweizerbürger in Unabhängigkeit von politischer Parteistellung. Der Neuenburger Skandal in Verbindung mit dem derzeit exklusiv konservativen Charakter der Zofingia veranlaßte die Abtrennung der Helvetia von derselben (12. 6. 32 Versammlung zu Hitzkirch; Sektionen Zürich und Bern, daneben Gymnasialsektionen, z. B. Luzern). 1841 entstand als Gegenfüßler der ultramontane „Schweizerische Studentenverein". Der Zofingerverein spaltete sich infolge politischer Meinungsverschiedenheiten am 1. 9. 47 in den Alt-Zofinger-Verein mit allgemein national-schweizerischer Tendenz und den radikalen Neu-Zofinger-Verein, der sich 1849 mit der Helvetia fundierte (Zürich, Bern, Chur). — Nachdem sich die polit. Gegensätze gelegt hatten, verschmolzen sich Helvetia und (Alt-)Zofingia 1855 zur „Neu-Zofingia" (ausgenommen Helvetia-Bern und -Lausanne [susp.]). Schon 1857 führten neue Gegensätze zur Spaltung innerhalb der Neu-Zofingia: es entstand einerseits der „Zofinger-Verein" mit den alten Tendenzen, andererseits die „Schweizerische Studentenverbindung Helvetia" (die sich aus der Helvetia Bern, den zu Lausanne und Basel rekonstituierten Sektionen, später auch solchen in Zürich und Genf und — bis 1882 — Gymnasial-Sektionen zu Aarau und Solothurn zusammensetzte), deren deutsch-schweizerische Sektionen seit Mitte 70er Jahre u. S. und e. W. annahmen. Aus ihnen gingen zum größten Teil die seit 1876 im Aarburger CV. (Cartellverband) vereinigten schlagenden Verbindungen hervor, die allmählich bis 1890 die Bezeichnung „Corps" (im Aarburger SC.) annahmen. Dagegen ist von den älteren Corps, die schon in den 50er Jahren eine kurze Blüteperiode hatten und seit 1862 dem Kösener SCV. sich anschlossen, SS. 1914 das letzte (Tigurinia-Zürich) aufgeflogen.

Die Welschschweizer finden sich zusammen in den Vereinen Société de Belles Lettres (gest. 1806 zu Lausanne), der die Literatur pflegt, und Stella (gest. 1857 zu Lausanne).

Die z. T. aus dem Anfang des XIX. Jahrhunderts stammenden Turnvereine haben sich in den 80er Jahren zu geschlossenen Couleurverbindungen (mit u. S.) umgewandelt, die sich jetzt „Turnerschaften" nennen und zusammen die „Schweizerisch-akademische Turnerschaft" (SAT.) bilden. Sie suchen die Pflege der körperl. Übungen auf den Hochschulen zu fördern durch allseitige körperl. Ausbildung — insbesondere durch Fechten, Turnen, obligator. Turnfahrten.

Jünger sind die interkorporativen Christl. Studentenvereinigungen und die aus Abstinentenkreisen entstandenen Vereinigungen. Im Jahre 1895 wurde der Zentralverband der schweiz.

Digitized by Google

akademischen Abstinentenvereine gegründet, der sich 1898 in den Schweiz. akadem. Abstinentenverein „Libertas" umwandelte. Zu Basel u. Zürich bestehen farbentragende Verbindungen gleicher Tendenz, welche ein Kartell bilden (gelb-weißblau) u. sich jetzt als „Burschenschaften" bezeichnen. Während diese und die Libertas in polit., konfess. u. Satisfaktionsfragen neutral sind, steht die „Schweizerische Studentenliga" auf röm.-kathol. Boden.

Die zahlreichen Ausländervereine haben sich z. T. zu Kartellen oder Verbänden zusammengeschlossen, z. B. die bulgarischen, hellenischen, ungarischen, zionistischen u. ostjüdischen.

Auch die weibl. Stud. bilden Vereine, z. B. in Basel, Bern, Genf, Lausanne, Neuchatel und Zürich.

Ferner haben Freistudentenschaften sich in Zürich, Basel, Bern u. St. Gallen organisiert und bilden seit 1908 den Freistudentischen Bund. Als jüngste Erscheinung sind endlich die Schweizerischen akadem. Freischaren zu nennen, die mit den deutschen ak. Freischaren in nahen Beziehungen stehen.

Zu den Hochschulen zählt auch die Städt. Handelshochschule zu **St. Gallen**, gest. 1899 (bis 1911 Akademie; Commentwaffe: Korbschläger), an der folgende Vereinigungen bestehen: a) Delegierten-Convent (DC.) der ftr. Verbindungen (mit freigestellter Satisf.): Mercuria San Gallensis, gest. 12. 5. 1900. Gold-weiß-blau, P. Gold, weiße M. Kn.: Clubhaus; Br.: Hotel Hecht. — Emporia-Alemannia, gest. 2. 5. 1908. Blau-silber-schwarz, P. Silber, blaue M. Kn.: Rest. Peter; Br.: Schlößli. — b) sonstige: Ak. Turn- u. Fecht-V., gest. 1900. — Polonia, gest. 1907, susp. 1915. Rot-weißes Band. — Ak. Lese-V., gest. 1910. — Der Allg. Delegierten-Convent (ADC.) bildet die Vertretung der gesamten Studentenschaft.

Commentwaffe: Korbschläger.

Corps: Alt-Rhenania, gest. 24. 4. 76 (aus d. Schweiz. Stud.-Verbindung ausgetr.) als Vb. Helvetia m. u. S., s. SS. 76 im ACV., s. 22. 11. 84 im ASC., s. 25. 7. 89 C. Helvetia, s. 19. 4. 90 C. Rhenania, susp. 17. 5. 95 bis 15. 10. 1910, s. 14. 1. 11 Alt-Rhenania, WS. 14 aus der ASC. ausgetreten. Schwarz-weiß-orange, Rand weiß, Ff. schwarz-weiß, P. Silber, orange M. u. Fm. (1890 bis 1911 schwarze M., im SS. weiße St., als Helvetia: h.rot-weiß-gold, Ff. rot-weiß, h.rote M.); Br.: Rest. Paradies, Falknerstr. 31, I.; Kn.: Spalenburg.

Turnerschaft in der SAT. (cf. S. I. a. 2): Alemannia, gest. 1819, rek. 1856, s. 28. 5. 85 geschlossene ftr. Lebens-Vb. „ATV. Basel", s. SS. 1900 ATV. Alemannia, s. 1905 T. Rot-weiß-schwarz, Ff. rot-schwarz, P. Silber, M. schwarz (anfangs orange, später h.blau). Kn.: Fischernzunft; Stammtisch: Safranzunft.

Verbindungen m. u. S. u. e. W.: Helvetia, Sekt. d. Schweiz. Stud.-Vb. (cf. S. II. c. 1), gest. 5. 2. 45 als Basellandia, s. 2. 5. 46 Rauracia (weiß-rot-gold, rote M.), s. 1. 9. 47 Neuzofingia (rot-weiß-gold, weiße M.), s. 1. 9. 49 Helvetia (s. SS. 50 rot-weiß-rot, P.

Digitized by Google

Gold, rote M.), März 55 bis 57 verschmolzen m. Zofingia unter dem Namen Neuzofingia (rot-weiß-gold, blaue M.), 9. 5. 63 rek. als Helvetia (d.rot-weiß-d.rot, P. Silber, rote M.; u. S.), susp. 3. 3. 66 bis 23. 7. 71, s. 26. 4. 76 ausgeschieden als Vb. (später C.) Helvetia. Die Verbindung wurde 1885 rek. durch die Vb. Basilea [WS. 1879/80 entstanden aus dem ATV.; grün-weiß-schwarz, P. Silber, grüne M., bed. S.] als Alt-Helvetia (rot-weiß-grün, Ff. weiß-grün, grüne M.), susp. 22. 11. 88, rek. 1. 5. 97 als Helvetia. Karmesinrot-weiß-karmesinrot, P. Silber, karmesinrote M. Kn.: Sternwarte; Br.: Rebleuten-Zunft; Café: Hotel Central. PVh.: Ghibellinia-Freiburg i. Br. — Jurassia, gest. 8. 5. 89, s. 1912 u. S.; polit. u. konfess. neutral. Blau-weiß-rot (früher blau-silber-rot), Ff. blau-weiß (früher blau-rot), P. weiß, feuerrote M. Kartell m. Neu-Zofingia-Zürich s. 16. 6. 1909. Kn.: Löwenzorn; Br.: Paradies. — Nehardea, jüd.-ak. Vb. im KJK. (cf. S. VII. 4), gest. 11. 4. 1911. Schwarz-weiß-blau, Ff. schwarz-blau, P. Silber, h.blaue M. Keine eigenen Waffen. Kn.: Kardinal, Freiestr.

Farbentr. abstinente Burschenschaft: Rhenania, als Vb. abstinent. Stud., gest. 16. 1. 1908. Gelb-weiß-blau, P. weiß, blaue M. Freigestellte Satisf. (polit. u. konfess. neutral). Kartell m. Jurassia-Zürich s. 20. 11. 1910. FVh. m. Iberia-Stuttgart. Kn.: Johanniterheim, St. Johannvorstadt 48.

Verbindungen mit MV.: a) Vaterländisch: Zofingia (cf. S. II. d. 1), gest. 1821. Rot-weiß-rot, P. Gold, weiße M. Kn.: Löwenfels, Steinenvorstadt. — b) Mit ethischem Prinzip (im FVh. zum Wingolfsbund): Schwizerhüsli, gest. 11. 9. 47, im Wingolfsbund WS. 52/53 bis 10. 10. 61 u. Febr. 73 bis SS. 95, susp. Anfang WS. 94/95 bis Anfang SS. 95 (Kartell cf. S. I. b. 1). Grün-gold-schwarz, P. Gold, h.grüne (früher schwarze) M. Kn.: Bären, Äschenvorstadt 9 I. — c) Katholisch: Rauracia, Sekt. des „Schweiz. Stud.-V." (cf. S. II. d. 2), gest. Anf. 1863, s. 27. 11. 70 ftr., s. 6. 1. 79 kath. Stud.-Vb. Rauracia, rek. WS. 86 als Sekt. des Schweizer. Stud.-V. D.karmesinrot-weiß-grün, Ff. rot-weiß, P. grün-silbern, weinrote St. Lokal: Rebleuten; Br.: Weinstube z. Börse.

Sonstige Vereine: Libertas, Sekt. des schweiz. ak. Abstinenten-Vereins (cf. S. IV. 2), gest. 1893. Lokal: Blumenrain 5 II. — V. Christl. Stud. (VCS.), gest. 1883. Lokal: Münsterpl. 1 (cf. S. IV. 1). — Ak. Orchester-V., gest. 1899; nicht korp. — Ak. Ruder-Klub, gest. 1884. Kn.: Stadtkasino. — Ak. Turn- u. Spielabend; Zutritt hat jeder immatr. Stud. — Ak. Freischar, Gründungsgruppe (cf. S. IV. 4). — Schachklub. — Studentinnen-V., gest. WS. 1915/16. — Renaissance, wissenschaftl. Vg. kath. Akademiker. Lokal: Saffran. FVh. m. Renaissance-Zürich u. Artusrunde-Freiburg. — Gegenseitigkeits-Unterstützungskasse jüd. Stud. (cf. S. VII. 7).

Organisationen d. Nichtinkorporierten: Wildenschaft, Vertretg. d. Nichtinkorp. Schwarzes Samtbarett. — Freistudentenschaft (cf. S. V), gest. 1. 3. 1908, susp. 1913 bis WS. 15/16. Schwarz-weiß-schwarz, Samtbarett m. Silber-P.

Digitized by Google

Ehemalige Korporationen: C. Marcomannia, SS. 1825 entstanden aus der Vb. Basilia, bald aufgeflogen. Rot-weiß-rot. — C. Alamannia, gest. 17. 5. 63, s. 27. 5. 65 C., s. 3. 6. 70 im K. SCV. (cf. I. a. 1), susp. 2. 11. 78. D.grün-rot-gold v. u., Ff. grün-rot v. u., P. Gold, d.grüne M. — Allobrogia, abst. Korporation m. Satisf., gest. WS. 1912, susp. SS. 13. Schwarz-weiß-lila, P. weiß, lila M.

Der 28. 5. 98 bestätigte **Delegierten-Convent** (DC.) wird alle Semester von den immatrikulierten Studenten zur Erledigung allgemein student. Angelegenheiten gewählt und besteht aus Vertretern der nach amtlicher Genehmigung ein volles Semester bestehenden Korporationen u. d. „Wildenschaft", u. zwar wählt jede Korp. (u. ev. die Wildenschaft) auf 1—20 Mitglieder: 3 Delegierte, auf 21—40: 4, auf 41—60: 5 u. auf 61 und mehr Mitgl.: 6 Delegierte. Aus den Delegierten wird vom DC. ein 5gliedriger Delegierten-Ausschuß (DA.) gewählt, in dem keine Korporation mehr als einen Vertreter haben darf. Der Vorsitz im DC. wechselt in folgendem Turnus: Alemannia, Alt-Rhenania, Helvetia, Jurassia, Rauracia, Schwizerhüsli, Zofingia; neu eintretende Korporationen werden am Ende des bei ihrem Beitritt bestehenden Turnus eingereiht; suspendierte nehmen nach ihrer Rekonstitution den alten Platz im Turnus wieder ein. Der DC. befaßt sich weder mit Streitigkeiten zwischen Stud. noch mit Satisf.- oder Commentfragen. Semesterbeitrag für die Legitimationskarte: 1 Fr. Während des Krieges besteht nur ein Kriegsausschuß (KA.) der Studentenschaft, in den jede Korp. einen Vertreter entsendet.

BERN[1]).

Immatr.: Termine: 19. Oktober bis 15. Nov.: Frauen werden immatrikuliert. Betrag: 32 Fr. — Exmatr.: 5 Fr. — Hospitantenscheine werden verabfolgt. — Vorlesungen: Termin zum Belegen bis 15. Nov. Honorar: durchschn. 5 Fr. f. d. Stunde. Die medizinische Fakultät erläßt künftig den Ausländern das Kollegiengeld nicht mehr. — Krankenkasse: einmaliger Beitrag 5 Fr. (in der Immatr.-Gebühr inbegriffen); gewährt freie ärztliche Hilfe und Spitalverpflegung. — Die Lesegesellschaft und die Museumgesellschaft sind für Studierende leicht zugängig. Wohnungen: Zimmer von 25 Fr. monatlich an, Auskunft beim Pedell. Kost und Logis vereinigt monatlich 100—140 Fr.

[1]) **Die Vorlesungen werden in der Sprache gehalten, in der sie angezeigt sind.**

Digitized by Google

Universität.

Gestiftet 1834.

Beginn der Vorlesungen 24. Oktober, Schluß 3. März[1]).

Rektor: **Moser** (phil. Fak.). — *Dekane:* **Lauterburg, Kunz, Folletête, Guggisberg, Huguenin, Moser.**

I. Evangelisch-theologische Fakultät.

Dekan: Mor. **Lauterburg.**

Pff. ord.: Rud. **Steck** (18. 1. 42) allg. Religionsgesch. I. 4; Gesch. d. Leidenswoche nach d. 4 Evangelien 2; protestant. Kirchenlied 1; Sem. (Jakobus- u. Petrusbr.) 1 m. 2. — H. **Lüdemann** (15. 9. 42) Gesch. d. alt. Philos. 4; Dogmat. I. 4; dogmat. Übgn. 1 m. 2. — K. **Marti** (25. 4. 55) messian. Stücke d. A.T. 3; Gesch. Israels II. 3; Papyri v. Elephantine 2; Sem.-Übgn. (Pentateuchfrage) 1 m. 2. — Mor. **Lauterburg** (5. 12. 62) Hauptsyst. d. neuer. Ethik 2; Liturg. 2; Grundriß d. Pädag., f. Theol. 2; homilet. u. katechet. Übgn. 1 m. 2 + 1. — Heinr. **Hoffmann** (7. 5. 74) Kirchengesch. (Zeitalt. d. Reformat. u. Gegenreformat.) 5; Kolloqu. darüb. 1; Christent. u. Krieg 1; kirchengesch. Übgn. (Quellen aus d. Mittelalt.) 1 m. 2.

Pff. ext.: W. **Hadorn** (28. 1. 69) Apokalypse 2; Sekten u. Freikirchen in d. Schweiz 1. — Ed. **Bähler** (1870) Genf u. d. Theokratie Calvins 1 m. 2.

Doz.: M. **Haller** (6. 3. 79) Jeremia (ausgew. Stücke) 1 m. 2.

Lekt.: E. **Graf,** *Gesch. u. Stil d. a capella-Gesanges, f. all. Fak. 1 m. 2; kirchl. Orgelspiel f. Theol. 2.

II. Katholisch-theologische Fakultät.

Dekan: J. **Kunz.**

Pff. ord.: Ed. **Herzog** (1. 8. 41) Apostelgesch. 6; Gefangenschftsbriefe 4; patrist. Lekt. 1; homilet. Übgn. 1. — Ph. **Woker** (21. 8. 48) Kirchengesch. II. 2 + 1 m. 2; kirchengesch. Übgn. 1 m. 2. — J. **Kunz** (25. 7. 61) Jesaja 1—39 3; Apokryph. u. Pseudepigraph. d. A.T. 2; hebr. Archäol. 2; Kasualreden 2; Buddhism. u. Christent. 1; alttest. Übgn. 1; pastorale Zeitfrag. 1.

Pf. ext.: Arn. **Gilg,** Dogmengesch. II. 4; Dogmat. I. 4; Schleiermachers Glaubensl. (Einltg.) 1 m. 2.

III. Juristische Fakultät.

Dekan: Marc **Folletête.**

Pff. ord.: Ph. **Lotmar** (8. 9. 50) röm. Privatr. I. (allg. Tl., Sachen- u. Obligationenr.) 4 m. 2; romanist. Sem. (Pandekt.-Prakt.) 1 m. 2. — Eug. **Huber** (13. 7. 49) schweiz. Privatr. (allg. Tl. u. Personenr.) 4; schweiz. Rechtsgesch. 2; prakt. Übgn. (schweiz. Privatr.) 1 m. 2. — Woldem. **Marcusen** (27. 7. 55) (röm. R.) i. R. — M. **Gmür** (4. 2. 71) dtsch. Rechtsgesch. 4; Übgn. dazu 1; schweiz. Gewerber. 2; Übgn. (Han-

[1]) Zu den mit einem * versehenen Vorlesungen können sich auch Auskultanten ohne weiteres eintragen, zu den übrigen nur mit Erlaubnis des betreffenden Dozenten.

Digitized by Google

dels- u. Wechselr.) 1; Kirchenr. 2. — Naum **Reichesberg** (27. 2. 67) *prakt. Nat.-Ökon. 5; *Gesch. d. Nat.-Ökon. 5; *schweiz. Volkswirtschft. in Zahlen 1 m. 2; volksw. Sem. 1 m. 2 g. — Ph. **Thormann** (3. 8. 74) Strafr. 5; Zivilprozeßr. 5; Strafr.-Prakt. 1 m. 2. — E. **Blumenstein** (23. 10. 76) Verwaltgsr. d. Kantons Bern 3+1 m. 2; schweiz. Steuerr. 2; schweiz. Schuldbetreibgsr. (Prakt.) 1 m. 2; Zivilproz.-Prakt. 1; notariatsrechtl. Übgn. 1. — Walt. **Burckhardt** (19. 5. 71) Bundesstaatsr. 1 m. 2+4; Einf. in d. Rechtswiss. 3; staatsrechtl. Übgn. 1 m. 2. — Mor. **Weyermann** (15. 5. 76) theoret. Nat.-Ökon. 1+2 m. 2; allg. Verkehrstheor. u. -polit. 2; handelswiss. Sem. 14 tg. 1 m. 2. — Marc **Folletête**, code civil suisse: droits réels 3 m. 2; répétit. de droit civil: droit successioral 1 m. 2.

Pf. hon.: Ed. **Milliet**, schweiz. Wirtschaftskde. 1 m. 2.

Pff. ext.: Walt. **Lauterburg** (5. 12. 61) bern. u. eidg. Strafprozeßr. 2; Übgn. (bern. Strafr. u. -proz.) 2. — K. **Geiser** (25. 9. 62) bern. Rechtsgesch. 2; rechtsgesch. Übgn. 2. — Jak. **Sieber** (6. 5. 68) Völkerr. 2; Besprechg. v. Völkerr.-Fällen 1; vergl. Staatsr. 2. — Giacomo **Balli** (14. 1. 82) il diritto di famiglia del C.C.S. 2; filosofia del diritto 1. — Jak. **Steiger** (1. 3. 61) direkte Steuern d. Kantone u. d. Bundes 2; schweiz. Verkehrswes. I. 1. — Th. **Guhl** (13. 11. 80) schweiz. Grundbuchr. 1 m. 2. — E. **Roethlisberger** (20. 11. 58) Markenr. 1; unlauterer Wettbewerb 1; les Unions internat. et la guerre mondiale 1.

Dozz.: Feitel **Lifschitz** (18. 7. 75) Nat.-Ökon. (Repetit.) 1; Notenbankwes. u. -polit. 1; Einf. in d. Nat.-Ökon. 1; nat.-ökon. Übgn. 1 m. 2. — L. **Segesser v. Brunegg**, Strafr. (ausgew. Abschn.) 1 g. — P. **Mutzner** (5. 5. 81) intertemporal. Privatr. 1; internat. Privatr. 2. — F. **Volmar** (10. 3. 75) Eisenbahnpolit. uns. Nachbarstaaten 1 m. 2.

Lektor: **Osk. Fischer**, Buchhaltgs.- u. Bilanziergstechn. 1; buchhaltgstechn. Übgn. 1; kaufm. Arithm. 2.

IV. Medizinische Fakultät.

Dekan: Hans **Guggisberg**.

Pff. ord.: Th. **Kocher** (25. 8. 41) chir. Klin. u. Poliklin. 6 m. $1^1/_2$. — Th. **Langhans** (2. 9. 39) (pathol. Anat.) i. R. — Hans **Strasser** (20. 5. 52) systemat. Anat. I. 6; topogr. Anat. (Kopf, Hals u. Extremität.) 3; vergl. Anat. u. Entw.-Gesch. 1. — H. **Sahli** (23. 3. 56) med. Klin. u. Poliklin. 6 m. $1^1/_2$; spez. Pathol. u. Ther. 2 m. $1^1/_2$; physikal.-diagnost. Kurs; prakt. Kurs d. Untersuchgsmethodn. d. Nervensyst. — Alex. **Tschirch** (17. 10. 56) pharmaz. u. toxikol. Chem. (anorg. Tl.) 3 m. 2; mikrosk. Übgn. (Drogen, Nahrgs.- u. Genußm.) 2 m. 2; Pharmakogn. 1 ö.; Arbtn. im pharmaz. Inst. tägl. — Aug. **Siegrist** (20. 5. 65) ophthalmol. Klin. 3 m. 2; Anomalien d. Refrakt. u. Akkommodat. 1; Augenspiegelkurs f. Anf. u. Vorger. je 1; klin. Operat. 2 m. 2. — Jos. **Jadassohn** (12. 5. 54) Klin. u. Poliklin. d. Haut- u. Geschl.-Krkhtn. 3 m. $1^1/_2$; Pathol. u. Ther. d. gonorrhoisch. Erkrkgn. 2; klin. Visite 1. — W. **Kolle** (2. 11. 68) Hyg. I. u. II. 3 m. 2; Kurs d. hyg. Untersuchgsmethdn. 1 m. 2; Labor.-Arbtn. (Hyg. u. Bakteriol.) f. Vorger. tägl. Derselbe ist nach Frankfurt a. M. berufen. — Em. **Bürgi** (19. 4. 72) physiol. Chem. 3; Arzneiverordngsl. 2; Kurs in chem. Harnanal. 1 m. 2; Labor.-Arbtn. ganz- u. halbtg. — Hans **Guggis-**

Digitized by Google

berg (5. 2. 80) geburtsh.-gynäkol. Klin. u. Poliklin. 6 m. $1^1/_4$; gynäkol.-propädeut. Untersuchgskurs; geburtsh. Untersuchgskurs; Operat.-Kurs f. Vorger. — K. **Wegelin** (18. 2. 79) spez. pathol. Anat. 4 m. $1^1/_2$; Sektionskurs 3 m. 2; Kurs d. pathol. Histol. f. Vorger. 1 m. 2. — Leon **Asher** (13. 4. 65) Physiol. d. Bewegg. u. Empfindg. 6; Physiol. d. Stoffwechsels: Übgn. 3 m. $2^1/_2$, Repetit. 2; Ernährg. (durch P.-D. Abelin) 1; Labor.-Arbtn. tägl.

Pff. ext.: **W. v. Speyr** (19. 9. 52) psychiatr. Klin. 1 m. 3; spez. Psychiatr. $1^1/_2$; Auswahl psychiatr. Gutachten 1. — M. **Stooß** (8. 8. 55) Klin. u. Poliklin. d. Kinderkrkhtn. 2 m. 2; klin. Visite 1. — W. **Zimmermann** (10. 4. 61) topogr. Anat. d. Brust-, Bauch- u. Beckenorg. 2; Repetit. d. Histol. u. mikrosk. Anat. 2 m. 2; Repetit. d. Anat. 2. — P. **Dubois,** Psychother. 1. — M. **Howald** (20. 4. 66) gerichtl. Med. 5; Theoretikum u. Unfallhlkde. 1—2; Prakt. d. gerichtl. Med. u. Unfallbegutachtg. 2—3. — F. **Lüscher** (4. 11. 62) Klin. u. Poliklin. d. Krkhtn. d. Ohren, d. Nase u. d. Halses 2 m. 2; Kurs d. Laryngo-Rhino- u. Otosk. m. prakt. Übgn. 1 m. 2; Diagnost. u. Ther. d. Ohrerkrkgn. 1; Berufs- u. Standesfragen 1. — Leop. **Rosenthaler** (21. 6. 75) Methoden d. pharmaz.-prakt. Analyse u. gerichtl. Chem. 2; pharmakochem. Kolloqu. 1. — Eber **Landau** (26. 10. 78) allg. Anthropol. 2.

Dozz.: Eug. **Dutoit** (25. 7. 37) Ohrenhlkde. 2. — F. **Conrad** (6. 1. 47) Gynäkol. (ausgew. Abschn.) 1. — F. **Büeler** (21. 2. 59) Bestimmg. d. Arbts.- u. Erwerbsunfähigkt. nach Verletzgn. 1; Massage, Mechanother. m. prakt. Übgn. 1. — Jos. **Collon,** allg. Med. 1—2. — Tit.-Pf. Fritz **Dumont** (15. 6. 54) Narkose u. Lokalanästhes. 1—2. — P. **Deucher** (1. 2. 67) Repetit. d. inn. Med. 1 m. 2. — Boris **Tschlenoff** (14. 5. 63) theoret. u. prakt. Hydrother. 1. — Tit.-Pf. A. **Schönemann** (24. 5. 67) Ohrenhlkde. 1 ö. — Em. **Hegg** (10. 4. 64) augenärztl. Untersuchgsmethdn. 2. — Hans **Wildbolz** (13. 1. 73) Cystosk. 2; Chir. d. Harnorg. m. prakt. Übgn. 1. — Tit.-Pf. K. **Arnd** (14. 6. 65) allg. Chir. 2 m. $1^1/_2$; Verbandkurs 1 m. 2; topogr. Anat. d. lebend. Körpers 2. — Jak. **Schwenter** (30. 12. 57) therapeut. Anwendg. d. Lichtstrahlen 1—2. — Alb. **Kocher** (4. 7. 72) chir. Poliklin. u. propädeut. Klin. 2; chir. Operat.-Kurs, Repetit. u. Examinat. — Fritz **Seiler** (29. 3. 76) (inn. Med.) hat nicht angekündigt. — Kurt **Kottmann** (21. 1. 77) spez. Pathol. u. Ther. 1—2; pathol. Physiol. 1—2. — Th. **Vannod** (6. 5. 70) Schulhyg. 1. — F. **Steinmann** (18. 9. 72) prakt. Unfallmed. $1^1/_2$; Fraktur. u. Luxat. 1. — O. **Tunmann** (13. 8. 67) phytomikrochem. Prakt. II. 1; toxikol.-mikrochem. Prakt. 1; mikrosk. Diagn. offizinell. Drogenpulver 1; Chem. u. Morphol. d. Pflanzenzelle 1. — H. **Matti** (10. 11. 79) Repetit. d. spez. Chir. 2; Operat.-Kurs u. Repetit. 2 m. 2. — E. **Fankhauser** (2. 11. 68) gerichtl. Psychiatr. m. iurist. psychiatr. Klin. 2. — Jul. **Ries** (2. 6. 79) (Physiol.) beurl. — Em. **Döbeli** (9. 11. 76) Pflege u. Ernährg. d. gesund. Säuglings 1. — Frl. Dr. S. **Getzowa** (12. 1. 72) spez. Pathol. (ausgew. Kap.) 1; allg. Pathol. 1. — F. **Lotmar** (26. 10. 78) (Neurol.) beurl. — L. **Schnyder** (21. 9. 68) histoire des neuroses et de la psychothérapie 1 ö. — F. **Dumont** (23. 7. 82) Chir. d. Notfälle 2. — M. **Steiger** (7. 12. 80) Theor. u. Praxis d. Strahlenbehdlg. 1. — K. **v. Fellenberg,** Repetit. d. Geburtsh. u. Gynäkol. 2; kasuist. Besprechgn. 1. — F. **König** (25. 7. 83) Geburtsh. u. Gynäkol. (ausgew.

Digitized by Google

Kap.) 2. — Osk. **Hartoch** (25. 12. 81) (Immunit.-Forschg.) beurl. — Fr. **Rusca** (4. 6. 84) (Chir.) dgl. — Walt. Eman. v. **Rodt**, Einf. in d. Gesch. d. Med. (Forts.) 1 ℌ. — Francis **Valentin** (Otol.) beurl. — Alex. **Lipschütz** (Physiol.) dgl. — Maryan **Eiger**, Physiol. d. Drüsen m. inn. Sekretion 1; Elektrokardiogr., f. Stud. u. Ärzte 1. — **Ryser**, Repetit. d. inn. Med. 1. — Osk. **Müller**, Krkhtn. d. Zähne II. 1; Prothesenther. b. Kieferdefekten 1.

V. Veterinär-medizinische Fakultät.

Dekan: Belisarius **Huguenin**.

Pff. ord.: K. Alfr. **Guillebeau** (28. 2. 45) (Pathol.) i. R. — E. **Heß** (22. 3. 60) ambulator. Klin. 6 m. 5; Seuchenl. u. Veter.-Polizei 3; Bujatrik 2; Viehversicherg. 1. — Th. **Rubeli** (4. 3. 61) systemat. Anat. 5 m. 1½; topogr. Anat. 5; Repetit. d. Anat. 2; Präparierübgn. 5 m. 3. — Em. **Noyer** (6. 3. 60) veterin.-med. Klin. 6 m. 2; spez. Pathol. u. Ther. 4; klin. Untersuchgsmethdn. 4; allg. Ther. 2. — F. **Schwendimann** (17. 10. 62) vet.-chir. Klin. 6 m. 2; Veter.-Chir., spez. Tl. 5; Operat.-Übgn. 2 m. 2½; Theor. d. Hufbeschlages u. Hufkrkhtn. 3; klin. Operat. tägl. — J. U. **Duerst** (4. 10. 76) spez. Zootechnik 4; Hyg. II. 3; Beurtlg. d. Rindes 1 m. 2; Repetit. d. zootechn. Fächer 1—2; Prakt. f. Vorger. tägl. — Belis. **Huguenin**, spez. pathol. Anat. 6; Kurs d. pathol. Histol. 2 m. 2; Sektions-Demonstr.-Kurs 4; bakt. Übgn. ganz- u. halbtg.; pathol.-histol. Übgn. ganz- u. halbtg.

Dozz.: Hans **Richter** (Anat.) beurl. — **M. Bürgi**, Repetit. d. mikrosk. Anat. m. Übgn. im Diagnostizier. histol. Präpar. 3.

Lekt.: Rud. **Buri**, Fleischschau I. 2. — Alb. **Peter**, Milchprüfgskurs 1 m. 3 (nach Neujahr).

VI. Philosophische Fakultät.

Dekan: Christ. **Moser**.

1. Abt. f. Philosophie, Philologie und Geschichte.

Pff. ord.: Ferd. **Vetter** (3. 2. 47) *dtsch. Lit. v. 13. bis Ende d. 17. Jahrh. 3; *Repetit. d. älter. dtsch. Lit.-Gesch. u. d. dtsch. Grammat. 2; Angelsächs. 2; *german. Mythol. 2; dtsch. Sem.: Altniederdtsch. (Heliand u. a.) g. — Ph. **Woker** (21. 8. 48) *allg. Gesch. d. Altertums 4; *allg. Gesch. d. neuest. Zeit v. Beginn d. frz. Revolut. bis z. Restaurat. 4; histor. Sem.: a) Abt. f. Quellenkde. 1 m., b) Repetit. d. allg. Gesch. 1 m. — Eug. **Michaud** (13. 3. 39) (frz. Spr. u. Lit.) i. R. — G. **Tobler** (2. 1. 55) *Schweizergesch. v. 1474—1648 2, v. 1803—1848 2; *Quellenkde. d. Schweizergesch. (Forts.) 1 m. 2; Sem. 1 m. 2. — Ed. **Müller-Heß** (14. 2. 53) *Shakespeare's dramat. Werke 2; histor. engl. Grammat. (Schluß) 1; Sem.: altengl. Übgn. 2, neuengl. Übgn. 1 g.; Sanskr. f. Anf. u. Vorger. je 2. — K. **Marti** (25. 4. 55) Gesch. Israels II. 3; Arab. III. (Koran u. Dichtgn.) 2; Einf. ins Syr. 2; semit. Sem. (Papyri v. Elephantine) 2. — Sam. **Singer** (12. 7. 60) *mhd. Lit.-Gesch. I. (12. Jahrh.) 2; histor. Synt. 2; *Gesch. d. dtsch. Sprache 1 m. 2; mhd. Übgn. f. Vorger. 2; dtsch. Sem., altdtsch. Abt. 2 g. — Art. **Weese** (9. 6. 68) *nord. Malerei in Dtschld. u. in d. Niederland. v. J. van Eyck bis z. Beginn d. Romantik 2;

Digitized by Google

nord. Architektur u. Plast. v. ausgehend. Mittelalt. bis z. Ende d. 18. Jahrh. 2; Sem.-Übgn. dazu 1½; Repetit. 1½. — Harry **Maync** (6. 9. 74) *Lessing u. s. Zeit 2; *dtsch. Lit. im 19. Jahrh. 3; dtsch. Sem., neuere Abt. (Lessings „Hamburg. Dramaturgie") 1 m. 2 g.; *Prosem.: dtsch. Lit. d. 18. u. 19. Jahrh. (Repetit.) 1 m. 2. — O. **Schultheß** (31. 1. 62) röm. Epigraph. 3; Lehrübgn. in d. alt. Sprachen 2; philol.-pädag. Sem. (Aineias Taktikos) 1 m. 2; lat. Stilübgn. 1; *Lekt. e. lat. Schriftstellers 2. — K. **Jaberg** (24. 6. 77) *ital. Lit. (19. Jahrh.) 2; *ital. Lekt. (Leopardi) 1; histor. ital. Grammat. I. 2; altfrz. Lekt. 1 m. 2; roman. Sem. (altital. Übgn.) 1 m. 2. — R. **Herbertz** (15. 8. 78) *Einf. in d. Psychol. 2; *Philos. d. 19. Jahrh. I. (inkl. Kant) 2; *Naturphilos. II. 2; Sem.: a) Leibniz' Philos. 1 m. 2, b) Grenzprobl. d. Logik u. Mathem. 2. — P. **Häberlin** (17. 2. 78) *Grundfrag. d. Ethik 2; *Psychol. d. Moral u. Sitte 1 m. 2; Sem. Übgn. dazu 1 m. 2; *Psychol. einig. Kinderfehler 1; *systemat. Pädag. II. 2; systemat.-pädagog. Übgn. 1. — W. **Havers,** griech. Laut- u. Formenl. 4; Übgn. z. griech. u. lat. Synt. 3; philol.-pädag. Sem. (Cato de agri cultura) 1 m. 2; kursor. Lekt. e. griech. Schriftstellers 2. — G. **de Reynold** *histoire de la littérat. franç. moderne: le 17e siècle 2; la tragédie de Racine 2; explication de textes franç. modernes 2; Sém. 1 m. 2; l'évolution des lettres romandes à partir de 1900 1.

Pff. ext.: F. Wolfg. **v. Mülinen** (25. 12. 63) Altertümer d. histor. Museums 2. — Heinr. **Türler** (6. 7. 61) *Chronol. 2; *Urkdnlesen 2. — Anna **Tumarkin** (16. 2. 75) *Philos. v. Aristoteles bis Descartes 2; Plato u. Schopenhauer 1; Sem. (Plato) 1 m. 2. — O. **v. Greyerz** (6. 9. 63) schweiz.-dtsch. Mundartdichtg. 2; *Albr. Hallers Gedichte 1; dtsch. Wortkde. 2.

Dozz.: Tit.-Pf. J. Jak. **Künzler** (16. 1. 47) engl. Formenl., Beginn d. Syntax. 1; leicht. engl. Prosa 1 m. 2; neuengl. Syntax. 1; kursor. Lekt., Diktat u. engl. Konversat. 1; English Classics, incl. Shakespeare 1; English Lit. since Shakespeare 2. — Tit.-Pf. Bernh. **Niggli** (27. 1. 45) Formenl. d. ital. Spr. (Forts.) 1 m. 2; ital. Synt. 1; ital. Lekt. 1; Prosatori del cinquecento 2. — J. Ch. Alb. **Leclère** (24. 3. 67) *leçons de Psychologie appliquée à l'Education 1; *l'Evolution de la Morale et la Morale de l'Evolution 1 g. — Mich. **Bühler** (Zeitgswes.) beurl. — Jonas **Fränkel** (12. 8. 79) *nachgoethische Lyrik 2; Übgn. — R. **Feller** (8. 9. 77) *bern. Gesch. I. 1. — Kurt **Lessing** (neuere Gesch.) beurl. — M. **Feldmann** (18. 6. 69) *Feldzüge auf d. Balkan 1876–1916 1. — E. **Kurth** (1. 6. 86) Harmoniel., f. Anf. 2; Entw. d. klass. Musikformen v. Haydn bis Beethoven 2; *Studien z. J. Seb. Bach 2; *Collegium musicum 2 g. — C. **Sganzini,** Grundprobl. d. Wissenschaftstheor. 1; philos. Syst. Ed. v. Hartmann's 1; Sprachpsyehol. u. -philos. 1.

2. Abteilung für Mathematik und Naturwissenschaften.

Pff. ord.: Aimé **Forster** (22. 7. 43) *Exp.-Phys. II. 6; *theoret. Optik 1 ö.; Repetit. d. Phys. 2; physikal. Prakt. 1 m. 4, f. Lehramtskand. 1 m 4; Prakt. f. wiss. Photogr., f. Vorger. 2. — Theoph. **Studer** (27. 11. 45) Zool. 6; Zool. u. vergl. Anat. (ausgew. Kap.) 2; zool. Übgn.

Digitized by Google

f. Anf. (m. Baumann) 1 m. $2^1/_2$; zool. Arbtn. f. Vorger. halb- od. ganztg. — J. Heinr. **Graf** (16. 8. 52) Kugelfunkt. I. m. Repetit. 1 m. 2+1; Besselsche Funkt. I. m. Repetit. 1+1 m. 2; Integr.-Rechng. m. Repetit. 1 m. 2 + 1; Diff.-Gleichgn. II. 2; *Funkt.-Theor. I. 2; *Renten- u. Versichergsrechng. II. 2; mathem. Sem. $1^1/_2$. — Ed. **Fischer** (16. 6. 61) *Botan. I. 6; *Moose u. Pteridophyten 3; Repetit. d. Botan. 1; neuere bot. Lit. 1 m. g.; mikrosk. Kurs I. f. Anf. (m. Rytz) 1 m. 2; Arbtn. im Inst. ganz- u. halbtg. — Ed. **Ott** (10. 9. 48) *algebr. Anal. II. 2; sphär. Trigonom. m. Anwendgn. 2; *Integr.-Rechng. 2; *analyt. Geom. II. 2; darst. Geom. 2. — Gottl. **Huber** (26. 10. 57) sphär. Astron. I. 2; analyt. Geom. d. höh. eben. Kurven 3; ellipt. Integrale 2; Determinant. 1; mathem. Sem. 1. — Volkm. **Kohlschütter** (29. 8. 74) allg. u. anorg. Exp.-Chem. 6; anorg.-chem. Prakt. tägl.; chem. Prakt. f. Med. 2 m. 4. — H. **Walser** (11. 12. 70) *Anthropogeogr. 1; *Geogr. d. Schweiz 2 m. 2; *Länderkde. v. Europa 3; geogr. Übgn. 1 m. 2; Wirtschaftsgeogr. I. 1; Repetit. d. Geogr. 1. — Jos. **Tambor** (27. 1. 67) org. Chem. II. 5; org.-chem. Prakt. tägl.; Repetit. d. org. Chem. I. 1. — P. **Gruner** (31. 1. 69) elektromagnet. Lichttheor. 3; Einltg. in d. theoret. Phys. 1; molekuläre Wärmetheor. 2; Sem. f. theoret. Phys. — Em. **Hugi** (26. 8. 73) Petrogr. I. 2; Kristallopt. II. 1; *Vulkanism. II. 1; mineral.-petrogr. Prakt. halb- u. ganztg.; mikrosk.-petrogr. Prakt. halbtg.; mineral.-geol. Referierabend (m. Arbenz) 1 m. g. — Christ. **Moser** (28. 10. 61) mathem. Grundlag. d. Witwen- u. Waisenkassen 1—2; Versichergsl. 2; d. Makeham'sche Gesetz u. d. Zahl e 1; Sem. 1—2. — P. **Arbenz** (23. 9. 80) *allg. Geol. 3; Leitfossilien 1; Geol. d. Mittelmeerländer 1; geol. Prakt. 1 m. 3; Vollprakt. tägl.; Exkurs.

Pff. ext.: F. **Schaffer** (15. 1. 55) Chem. d. Nahrgs.- u. Genußm. I. 2; chem. Technol. d. Lebensmittelgewerbe. — Alb. **Benteli** (24. 4. 48) darst. Geom. (Ubgn. u. Repetit.) 2; prakt. Geom. I. 1. — Em. Aug. **Göldi** (28. 8. 59) Bionomie u. Biol. d. Tiere 1; Arthropoden 1; *Fauna d. Schweiz (Wirbellose, Forts.) 1 ö.; Tiergeogr. 1. — Fritz **Ephraim** (4. 9. 76) Einf. in d. Elektrochem. 2; elektrochem. Prakt. 1 m. 4; Repetit. d. anorg. Chem., f. Chem. 2. — L. Jacq. **Crelier** (3. 11. 73) Zentralprojektion 2; Geom. d. Bewegg. I. 2.

Dozz.: Tit.-Pf. Jul. **Mai** (10. 10. 62) Repetit. d. anorg. Chem., f. Med. u. Lehramtskand. 1. — Arn. **Bohren** (12. 6. 75) Wahrscheinlichktsrechng. 2; polit. Arithm. 2. — Em. **Blattner** (12. 11. 62) Theor. d. Wechselströme 1. — Gertrud **Woker** (16. 12. 78) Nachweis u. Bestimmg. v. Fermentin 2; Untersuchg. v. Körperflüssigktn. 4; Fermentin u. Fermentmodelle 1; physikal.-chem. Biol. 2; *Katalysatoren d. Technik II. 1; Labor.-Arbtn. (physikal.-chem. Biol.) ganz- od. halbtg. — Rud. **Zeller** (6. 7. 69) *Kultur d. Islams in Vorderasien u. N.-Afrika 2; *Völkerkde. v. Austral. u. Ozeanien 1. — F. **Nußbaum** (1. 8. 79) Morphol. d. Landes 1. — Jos. **Luterbacher** (6. 2. 81) *Dynam. d. fest. Körper 2. — S. **Mauderli** (16. 2. 76) wiss. Rechnen II. 1; Übgn. dazu; astron. Phänomenol. 2. — Walth. **Rytz** (13. 1. 82) Pflanzengeogr. v. Europa 1; *Pflanzengeogr. d. außereurop. Erdteile 1; s. a. Pf. ord. Fischer. — Frz. **Schwerz** (15. 11. 83) *älteste Spuren d. Menschengeschlechtes 1. — Frz. **Baumann** (25. 12. 85) *Fauna d. Binnengewässer

Digitized by Google

II. 2; *Bestimmgskurs (Wirbellose) 1 m.; parasit. Protozoen 1. Henoch **Berliner** (8. 8. 83) Elemente d. Zahlentheor. 2. — Isaak **Abelin** (6. 2. 83) Chem. d. Fette u. Lipoide 1.

Lehramtsschule.

I. 2.

Pff. ord.: Ferd. **Vetter** (3. 2. 47) dtsch. Lit. v. 13. bis z. Ende d. 17. Jahrh. 3. — Ph. **Woker** (21. 8. 48) allg. Gesch. d. Altertums 4. — G. **Tobler** (2. 1. 55) Schweizergesch. 1474—1648 2. — H. **Walser** (11. 12. 70) Geogr. d. Menschen 2; Geogr. d. Schweiz 1. — P. **Häberlin** (17. 2. 78) systemat. Pädag. auf psychol. Grundlage II. 2; Sem. dazu 1. — G. de **Reynold,** explication d'auteurs franç. 1; histoire de la litterat. franç. au 17e siècle 2.

Pf. ext.: O. v. **Greyerz** (6. 9. 63) nhd. Grammat. 1.

Dozz.: Tit.-Pf. J. Jak. **Künzler** (16. 1. 47) engl. Grammat. (Forts.) 1; Lekt. u. Erkl. leicht. engl. Schriftsteller 1 m. 2; engl. Synt. f. Vorger. 1; kursor. Lekt., Diktat u. engl. Konversat., f. Vorger. 1 m. 2. — Tit.-Pf. Bernh. **Niggli** (27. 1. 45) Formenl. d. ital. Spr. (Forts.) 1 m. 2; ital. Synt. 1; ital. Lekt. 1.

Lekt.: **de Roche,** grammaire franç. et exercices 3. — Ed. **Balsiger,** Einf. in d. Pädag. 2.

Lehrer: Turnl. Alfr. **Widmer,** Knaben- u. Mädchenturnen.

I. 4.

Pff. ord.: Ferd. **Vetter** (3. 2. 47) Repetit. d. älter. dtsch. Lit.-Gesch. u. d. dtsch. Grammat. 2. — Ph. **Woker** (21. 8. 48) allg. Gesch. d. neuest. Zeit v. Beginn d. frz. Revolut. bis z. Restaurat. 4; Repetit. d. allg. Gesch. 1. — G. **Tobler** (2. 1. 55) Schweizergesch. v. 1803—1848 **2;** Repetit. d. Schweizergesch. 1. — Harry **Maync** (6. 9. 74) dtsch. Lit. im 19. Jahrh. 3. — K. **Jaberg** (24. 6. 77) ital. Lit. (19. Jahrh.) 2; ital. Lekt. (Leopardi) 1. — H. **Walser** (11. 12. 70) Geogr. v. Europa 3; Repetit d. Geogr. 1. — C. de **Reynold,** histoire de la littér. franç. au 19e siècle 1 m. 2.

Dozz.: Tit.-Pf. J. Jak. **Künzler** (16. 1. 47) English Lit. since Shakespeare 2; English Classics, incl. Shakespeare 1. — Th. **Vannod** (6. 5. 70) (med. Fak.) allg. Gesundheitsl., Schul- und Unterr.-Hyg. 2.

Lekt.: de **Roche,** grammaire franç. et exercices 3. — Ed. **Balsiger,** Methodik d. Sekundarschulunterr. 2; Lehrübgn.

Lehrer: Turnl. **Widmer,** Knaben- u. Mädchenturnen.

II. 2.

Pff. ord.: Aimé **Forster** (22. 7. 43) Exp.-Phys. II. 6. — Ed. **Ott** (10. 9. 48) algebr. Analys. II. 2; sphär. Trigonom. m. Anwendgn. 2; mathem. Übgn. 1. — Theoph. **Studer** (27. 11. 45) Zool. I. 6. — Ed. **Fischer** (16. 6. 61) Botan. I. 6. — Volkm. **Kohlschütter** (29. 8. 74) allg. u. anorg. Exp.-Chem. 6. — P. **Häberlin** (17. 2. 78) s. I. 2.

Pff. ext.: Alb. **Benteli** (24. 4. 48) darst. Geom. 2; prakt. Geom. I. 1. — O. v. **Greyerz** (6. 9. 63) Lekt. dtsch. Schriftsteller d. 19. Jahrh. 2.

Lekt.: Ed. **Balsiger,** Einf. in d. Pädag. s. I. 2.

Digitized by Google

Lehrer: Zeichenl. F. **Dachselt** (17. 7. 60) Stil- u. Formenl. 1. — — Zeichenl. Ph. **Ritter** (17. 5. 70) techn. u. plast. Zeichn. je 1 m. 2. — Turnl. **Widmer** (27. 5. 55) Turnen s. Abt. I. 2.

II. 4.

Pff. ord.: Aimé **Forster** (22. 7. 43) physikal. Prakt. 1 m. 4. — Theoph. **Studer** (27. 11. 45) zool. Übgn. f. Anf. 1 m. 2½. — Ed. **Fischer** (16. 6. 61) botan.-mikrosk. Kurs 1 m. 2. — Ed. **Ott** (10. 9. 48) Integr.-Rechng. 2; analyt. Geom. II. 2; mathem. Übgn. u. Repetit. 1. — Volkm. **Kohlschütter** (29. 8. 74) chem. Prakt. 2 m. 3. — Em. **Hugi** (26. 8. 73) mineral.-petrogr. Prakt. 1 m. 3. — Harry **Maync** (6. 9. 74) dtsch. Lit. im 19. Jahrh. 3.

Pf. ext.: Alb. **Benteli** (24. 4. 48) darst. Geom., Übgn. u. Repetit 2.

Doz.: Th. **Vannod** (6. 5. 70) (med. Fak.) Hyg. s. I. 4.

Lekt.: Ed. **Balsiger** (Methodik u. Lehrübgn.) s. I. 4.

Lehrer: Zeichenl. Ph. **Ritter**, techn. Zeichn. (Schattenl.) 1 m. 2. — Zeichenl. F. **Dachselt**, naturkundl. Zeichn. 1; gewerbl. Zeichn. 1. m. 2; Ornament 1. — Turnl. **Widmer** s. I. 4.

Bibliotheken.

a) Stadt- u. Hochschulbibliothek, Keßlergasse 41, Benutzung unentgeltlich für Lehrer und Studierende der Universität. Geöffnet Werktags: die Ausleihe von 10—12, 2—4 Uhr, d. Lesesaal (über 1000 Zeitschr. u. Handbibl.) v. 9—12, 2—7, Sonnab. bis 5 Uhr. *Ober-Bibliothekar:* Pf. Dr. W. F. **v. Mülinen** (25. 12. 63). — *Bibl.:* Dr. Th. **Steck** (6. 2. 57); Dr. F. **Thormann**; Dr. W. **Meyer.**

b) Bibliothek des Tierspitales. *Oberbibl.:* Pf. Dr. **Rubeli.**

Institute.

1. Hochschulbibliothek siehe oben. — 2. Univ.-Archiv: Archivar Pf. **Tobler.** — 3. Evang.-theol. Seminar, Abt. f. A. T.: Dir. Pf. **Marti**; Abt. f. N.T.: Dir. Pf. **Steck**; Abt. f. Kirchengesch.: Dir. Pf. **Hoffmann**; Abt. f. systemat. Theol.: Dir. Pf. **Lüdemann**; Abt. f. prakt. Theol.: Dir. Pf. **Lauterburg.** — 4. Kathol.-theol. Seminar, Abt. f. Exegese: Dirr. Pff. **Herzog** u. **Kunz**; Abt. f. Kirchengesch.: Dirr. Pff. **Woker** u. vacat; Abt. f. systemat. Theol.: Dir. vacat; Abt. f. prakt. Theologie: Dirr. Pff. **Herzog, Kunz** u. vacat. — 5. Seminar f. röm. Recht: Dir. Pf. **Lotmar.** — 6. Seminar f. deutsch. Recht: Dir. Pf. **Gmür.** — 7. Kriminalist. Sem.: Dir. Pf. **Thormann.** — 8. Seminar f. Volkswirtschaftslehre u. Konsularwesen: Dir. Pf. **Reichesberg.** — 9. Statist. Sem.: Dir. Pf. **Reichesberg.** — 10. Medizin. Klinik: Dir. Pf. **Sahli.** — 11. Chirurg. Klinik: Dir. Pf. **Kocher.** — 12. Geburtshl.-gynäkol. Klinik u. Poliklinik im kantonalen Frauenspital: Dir. Pf. **Guggisberg.** — 13. Klinik f. Hautkrankheiten u. Syphilis: Dir. Pf. **Jadassohn.** — 14. Psychiatr. Klinik: Dir. Pf. **v. Speyr.** — 15. Poliklinik: Dirr. die Pff. der klinischen Abteilungen. — 16. Klinik u. Poliklinik f. Kinderkrankheiten: Dir. Pf. **Stooß.** — 17. Ophthalmol. Klinik u. Poliklin.: Dir. Pf. **Siegrist.** — 18. Poliklin. u. Inst. f. Laryngol., Rhinol. u. Otol.: Dir. Pf. **Lüscher.** — 19. Ana-

Digitized by Google

tom. Institut: Dir. Pf. **Strasser.** — 20. Physiol. Institut (Hallerianum): Dir. Pf. **Asher.** — 21. Pathol. Institut: Dir. Pf. **Wegelin.** — 22. Laboratorium f. med. Chemie: Dir. Pf. **Bürgi.** — 23. Institut f. Hygiene u. Bakteriologie: Dir. Pf. **Kolle.** — 24. Pharmakol. Institut: Dir. Pf. **Bürgi.** — 25. Pharmazeut. Institut: Dir. Pf. **Tschirch.** — 26. Klinik f. innere Krankheiten der Haustiere: Dir. Pf. **Noyer.** — 27. Klinik für chirurg. Krankheiten d. Haustiere: Dir. Pf. **Schwendimann.** — 28. Ambulator. Klinik: Dir. Pf. **Heß.** — 29. Veterinär-pathol. Inst.: Dir. Pf. **Huguenin.** — 30. Veterinär-anatom. Inst.: Dir. Pf. **Rubeli.** — 31. Philol.-pädag. Sem.: Dir. Pf. **Schultheß.** — 32. Deutsch. Seminar: Dirr. Pff. **Vetter, Singer** u. **Maync.** — 33. Romanisch. Seminar: Dirr. Pff. **Jaberg** u. **de Reynold.** — 34. Englisch. Seminar: Dir. Pf. Ed. **Müller-Heß.** — 35. Histor. Seminar: Dirr. Pff. **Woker** u. **Tobler.** — 36. Philos. Seminar: Dir. Pf. **Herbertz.** — 37. Mathem. Seminar: Dirr. Pff. **Graf** u. **Huber.** — 38. Mathematisch-versicherungswiss. Seminar: Dirr. Pff. **Graf** u. **Moser.** — 39. Physikalisch. Kabinett: Dir. Pf. **Forster.** — 40. Tellurisches Observatorium: Dir. Pf. **Forster.** — 41. Chemische Institute: a) anorgan. Labor.: Dir. Pf. **Kohlschütter**; b) organ. Labor.: Dir. Pf. **Tambor.** — 42. Zool. Institut: Dir. Pf. **Studer.** — 43. Mineral.-geol. Institut: Dir. Pf. **Arbenz.** — 44. Geogr. Inst.: Dir. Pf. **Walser.** — 45. Botan. Garten: Präs. d. Kommission: d. Direktor d. Unterrichtswesens von Amtes wegen. — 46. Städt. naturhistor. Museum: Präs. Pf. Dr. Th. **Studer.** — 47. Akadem. Kunstsammlung: Präs. F. **Bützberger.** — 48. Lehramtsschule: Präs. Pf. **Forster.**

Preisaufgabe, fällig auf den 1. August 1917.

Eduard Adolf Stein-Preis (Jurist. Fak.) Ziele und Wege der schweizerischen Volkswirtschaftspolitik seit 1848.

Preisaufgaben, fällig auf den 1. Oktober 1917.

Evang.-theol. Fak.: Welche Verdienste hat Bern um die Reformation der welschen Schweiz?

Philos. Fak. (I. Abt.): Morphographische Darstellung einer italienischen Mundart.

Philos. Fak. (II. Abt.): Es ist ein Querprofil durch den kristallinen Teil des zentralen Aarmassivs petrographisch aufzunehmen, die genetischen und tektonischen Beziehungen der einzelnen Zonen dieser Gebirgsgruppe sind zu untersuchen.

Philos. Fak. (II. Abt.): Der gegenwärtige Stand der Elektronentheorie der Metalle ist vollständig klarzulegen, insbesondere ist deren Anwendung auf den Hall-Effekt durchzuführen.

Die Arbeiten sind dem Dekan der betreffenden Fakultät einzureichen.

Akademische Vereinigungen.

Commentwaffe: Korbschläger.

Corps im ASC. (cf. S. I. a. 1): Tigurinia, 25. 9. 83 von der Schweiz. Stud.-Vb. abgetrennt als Stud.-Vb. Neu-Helvetia m. u. S.

Digitized by Google

(schwarz-gold-h.rot, Ff. schwarz-rot, P. Gold, h.rote M.), s. WS. 83/84 in ACV., s. 27. 4. 87 Tigurinia, s. 17.7.89 C., susp. 13. 12. 1900 bis 15. 10. 09. Zinnoberrot-gold-zinnoberrot, Ff. schwarz-rot, P. Gold, zinnoberrote M. (87 bis 09 schwarz-gold-rot, Ff. schwarz-rot, P. Gold, schwarze M.). Kn.: Hotel Jura. X, XX, XXX.

Turnerschaft in der SAT. (cf. S. I. a. 2): Rhenania, gest. 1816 an der Academia, rek. 1834 an der Univ., s. 20. 7. 88 geschlossene Vb., s. 20. 6. 89 als „Studenten-Turnverein" ftr. Lebens-Vb., s. 22. 2. 1900 T. Rhenania. Schwarz-rot-weiß, Ff. schwarz-weiß, P. Gold, schwarze M. (früher rote M., während des SS. 12 weiße St.). U. S., e.W., BM. X, XX, XXX. Kn. u. Café: Bubenberg.

Verbindung mit u. S.: Helvetia, Sekt. der „Schweiz. Stud.-Verb." (cf. S. II. a. 1). Gest. 10. 12. 32, erneut 14. 6. 59. Karmesinrot-weiß-karmesinrot, P. Silber, karmesinrote M. E. W. PVh. m. Teutonia-Zü. (BM.). Kn.: Café della Casa; Br.: Café Bürgerhaus. — Kadimah, jüd.-nat. Vb. im KJK. (cf. S. VII. 4), gest. WS. 01/02. Violett-gold-violett, Ff. violett-weiß, P. Gold, violette St. (früher rot-weiß-violett, violette M.). Kn.: Hallergarten. Kartell m. Kadimah-Wien.

Verbindungen ohne Stellung zur Satisfaktionsfrage: Concordia, Farben-Vb. für Notariatskandidaten, gest. 1862. D.grün-rot-gelb, P. Gold, d.grüne M. Kn.: Fürstenbergstübli. — Halleriana, Vb. Stud. der phil. Fakultät, gest. 25. 7. 83. D.grün-gelb-d.grün, P. Silber, gelbe M. (Kartell mit Manessia-Zü.). Kn.: Hôtel Simplon. — Berna, jurist. Vb., gest. 1881, s. 1907 ftr. Schwarz-gold-rot, blaue (anfangs graue) M. Kn.: Sternwarte; Br.: National. — Société de Stella (cf. S. III. 2), gest. 1895 Weiß-h.blau-rot, P. Gold, h.blaue M. Kn.: Alpenblick. — Catholica Bernensis, christkathol. Verb., gest. 25. 11. 81. D.blau-weiß-grün, P. Silber, n. g. Kartell m. Cheruscia-Bonn. Kn.: Café Zytglogge.

Verbindungen mit MV.: a) Zofingerverein Schweiz. Stud. (Zofingia) (cf. S. II. d. 1), gest. 9. 8. 1819. Rot-weiß-rot, P. Gold, weiße M. Kn.: Café Klösterli. — b) Mit ethischem Prinzip: Zähringia, gest. 15. 5. 89 durch Schwizerhüsli-Ba. (offiz. Stiftungsdatum 3. 11. 88). Rot-gold-blau (bis X. 93 gold-weiß-blau), P. Gold, d.blaue M. (Kartell cf. S. I. b. 1), FVh. m. d. Schwarzburgbund. Kn.: Schwellenmätteli; Br.: Café Schmieden. — c) Kathol.: Burgundia, Sekt. des Schweiz. Stud.-V. (cf. S. II. d. 2), gest. 18. 5. 65 als Schweiz. Stud.-V., s. WS. 83/84 Vb., s. WS. 84/85 röm.-kath. Vb. Orangerot-weiß-grün, Ff. orange-weiß, orangerote M. Kn.: Effingergarten; Stamm: Bubenberg; Café: Casino.

Vereine ohne Couleur: Ak. evang.-theol. V., gest. 7. 11. 79. Violett-weiß-blau, n. g. Lokal: Rest. Hacker. — Singstudenten-Vb., gest. WS. 98 als Stud.-Gesang-V. H.blau-schwarz-rot, P. Silber, n. g. Kn.: Hotel National. — Libertas, Sekt. des schweiz. ak. Abstinentenvereins (cf. S. IV. 2), gest. 1898. — Studentinnen-V. — Ak. Reitklub, gest. 1907. Kn.: Unterer Junker. — Ak. Alpenklub, gest. 1905. Lokal: Café Zytglogge. — Ak. Schießklub. — Christl. Stud.-Vg. (cf. S. IV. 1). Lokal: Coquille, Hallerstr. 8. — Deutsch-ak.-Verband. — Hungaria, V. ungar. Stud.,

Digitized by Google

gest. 1913, s. 29. 11. 13 im Verband (cf. S. VII. 3), susp. 1914. — Armenisch-ak. V. — Freie soziale Vg. — Russ. Stud. Unterstützungskasse. — Ak. Freischar (cf. S. IV. 4). — Ak. Zionisten-V. Hechawer, gest. 1900 (Verband cf. S. VII. 5). — Bratstwo, bulgar. Stud.-V. (Verband cf. S. VII. 2). — Jüd. Stud.-V. f. Literatur u. Wissenschaft. — Jüd. Stud.-Klub (cf. S. VII. 6).

Freie Studentenschaft, Organisation der nicht inkorporierten Stud. (cf. S. V), hervorgeg. 1906 aus der Wildenschaft. Der Beitritt erfolgt durch schriftl. Erklärg., der von Ausländern nach Genehmigung durch den Vorstand. Lokal: Café Jura.

Als Vertretung der gesamten Studentenschaft besteht der **Corporationen-Convent** (CC.) in welchen folgende Korporationen je einen Vertreter entsenden: Berna, Burgundia, Concordia, Halleriana, Helvetia, Stella, Stud.-Gesang-V., Tigurinia, Rhenania, Zähringia, Zofingia. Die Nichtinkorporierten haben keine eigene Vertretung.

Ehemalige Korporationen: C. Rhenania (im K. SCV., cf. I. a. 1), gest. 18. 7. 70 von deutschen Corpsstud., s. 26. 5. 71 im KSCV., susp. 3. 12. 80. Schwarz-weiß-orange, Fb. schwarz-orange, P. Silber, orange M. — Zähringia u. Alpigenia cf. Lausanne.

FREIBURG (Schweiz)[1].

Immatr.: Meldungen v. 16. Okt. bis 5. Nov. — Frauen werden in der iurist., philos. u. mathem.-naturwiss. Fakultät immatrikuliert. — Immatr.-Gebühr 30 Fr., bei wiederholter Immatr. 20 Fr. — Exmatr. 15 Fr. — Kollegiengelder werden nicht gefordert. — Hörer zahlen eine Einschreibegebühr von 10 fr. sowie für die wöchentl. Vorlesungsstunde eine Gebühr von je 1 fr. — Bibliothekstaxe 3 Fr. pro Semester. — Alle Studierende sind Mitglieder der akad. Krankenkasse. Eintrittsbeitrag 2 Fr., Semesterbeitrag 2 Fr. Dafür haben die Studierenden ärztliche Konsultationen und freie Verpflegung im Spital. — Das „Kollegium" umfaßt ein Lyceum (2 Klassen), ein deutsches und ein französisches Gymnasium (6 Klassen), und eine Industrieschule (Handels- und technische Abteilung) mit Vorbereitungskurs für das eidgenössische Polytechnikum. — Museum (Universitätsgebäude) mit historischen und künstlerischen Sammlungen. Das sehr reiche naturwissenschaftliche Museum befindet sich im Gebäude der naturwiss. Fakultät (Pérolles). Pädagogisches Museum und Gewerbe-Museum mit eigener fachwissenschaftl. Bibliothek. — Wohnungen: Preis des Zimmers 30—35 Fr. monatlich. Kost und Logis oft zusammen (bei Familien) für 100—130 Fr. monatl. Auskunft über Pensionen und

[1]) **Die Vorlesungen, welche in deutscher Sprache gehalten werden, sind durch † gekennzeichnet.**

Digitized by Google

Wohnungen erteilt gratis das offizielle Verkehrsbureau, Romontstraße, wochentäglich von 8—12 und 1—6 geöffnet, Sonntag von 10—12 Uhr.

Universität.

Anfang 17. Oktober, Ende 23. März.

Rektor: **Manser** (theol. Fak.). — *Dekane:* **Montagne, Legras, Schnürer, Dhéré.**

I. Theologische Fakultät.

Dekan: A. **Montagne.**

Pff. ord.: J. P. **Kirsch** (3. 11. 61) †altkirchl. Lit. in d. erst. 3 Jahrhundert. 2; †patrol. Sem. (Tertullian, De poenitentia) 1; †Kultusgebäude u. d. liturg. Denkm. im Altert. 2; †archäol. Sem. 1. — Pierre **Mandonnet** (26. 2. 58) Kirchengesch. (13.—16. Jahrh.) 3; histor. Methodol. 1; kirchengesch. Sem. 2. — Norb. del **Prado** (4. 6. 52) theol. dogmat.: De Mysterio Incarnationis 5; Metaphysica D. Thomae et disputationes metaphysicae Suarezii 1. — Jos. **Beck** (1858) †Pastoraltheol.: allg. Liturg., spez. Liturg. (Meßopfer) 3; †Homilet. 2; †homilet. Sem. 2—3; †Pädag. 2; †städt. Seelsorge 1; l'Encyclique Rerum Novarum et Léon XIII. 1. — Vinz. **Zapletal** (15. 1. 67) Einf. ins A. T. 2; Psalmen 2; Hebr. 2; Syr. 2. — Alb. Maria **Weiß** (22. 4. 44) theol. fundamentalis I (Apologet.) 5. — Jordan **de Langen-Wendels** (27. 12. 67) de fide, spe et caritate (Summa theol. II^a II^{ae}, a q. I et deinceps) 5; disputatio 1; Séminaire et cours spécial 1 m. 2. — Gallus **Manser** (25. 7. 66) de philosophia in genere et Logica 4; v. Duns Scotus zu Wilh. Occam 2; exercitium practicum 1. — Prinz **Maximilian,** Herzog zu Sachsen (4. 8. 70) (Liturg. u. Kirchenr.) beurl. — Bern. **Allo** (5. 2, 73) (neutest. Theol.) dgl. — A. **Montagne** (12. 7. 59) de Criteriologia 4; histoire de la philosophie grecque: Aristote 2; Sém. (théorie de l'Acte et de la puissance dans Aristote) 1. — Dominik **Prümmer** (3. 9. 66) de sacramentis in genere et in specie 5; Séminaire sur la matière du cours 1. — Maurus **Knar** (30. 1. 78) †Kirchengesch. (1.—8. Jahrh.) 4; †Kirchengesch. d. Schweiz 1; †Sem. 1. — Marc **Sales,** de Incarnatione 5; de miraculis Christi 1.

Pff. ext.: Vinc. **Rowan,** Markus-Ev. 2; Einltg. ins N. T. 2. — **Schmitz,** Kirchenr. (de personis ecclesiasticis in specie, de beneficiis et iudiciis eccles.) 4.

II. Juristische Fakultät.

Dekan: Henri **Legras.**

Pff. ord.: Ant. **Favre** (8. 7. 55) gerichtl. Med. 1. — J. Bapt. **Jaccoud** (27. 6. 47) Naturr., Familie u. Gesellschft. 2. — Em. **Bise** (22. 10. 59) vergl. Strafr. 4. — Mart. **Pedrazzini** (1844) Staatsr. (Funkt. d. modern. Staates) 3; Kirchenr. 3. — Ulr. **Lampert** (12. 10. 65) †allg. Staatsr. 4; †kirchl. Eher. 1 m. 2. — Gg. **Gariel** (2. 12. 72) Geld, Kredit u. Banken 4; Sem. f. Nat.-Ökon. u. Finanzwiss. 1 m. 2; schweiz. Bundesstaatsr. 1 m. 2. — Gerh. **Liesker** (2. 5. 68) †Syst. d. Rechtsphilos. u. Soziol. 2; †allg. od. theoret. Nat.-Ökon. 4; †nat.-ökon. Sem. 2. — R. **Zehntbauer**

Digitized by Google

(9. 11. 81) †dtsch. u. schweiz. Rechtsgesch. 4; †dtschrechtl. Sem. 1 m. 2. — Pet. **Tuor** (14. 6. 76) †Institut. d. röm. R. 4; Pandekt. (allg. Tl. u. Sachenr.) 5. — Alfr. Frhr. **v. Overbeck** (18. 4. 77) †Strafr. 6; †strafrechtl. Übgn. 1 m. 2. — **M. Turmann** (5. 1. 68) d. Versichergn. 2; Wirtschftsgesch. d. Vereinigt. Staaten 1; Sem. (aktuelle handelswirtschftl. u. -polit. Fragen) 1 m. 2. — Fel. **Hauptmann** (8. 2. 56) (Enzyklop. u. Methodol. d. R.) beurl. — Hans **Schorer** (6. 4. 76) †Wirtschftsstatist. 2; †statist. Probleme 1; Sem. (Handelsstatist.) 1; †Anltg. z. Arbtn. auf d. statist. Bureau 1 m. 2. — Henri **Legras**, frz. Zivilr. I (Personenr.) 3; Gesch. d. übl. Privatr. 2; frz. Handelsr. 1; Sem. 1. — Alfr. **Siegwart**, schweiz. Zivilr. (allg. Tl.) 2; Obligationenr. 5; Sem. (nach Weihn.) 1 m. 2. — Pierre **Aeby**, schweiz. Zivilr.: Präliminarien u. Personenr. 2; Familien- u. Erbr. 4; Sem. f. schweiz. Zivilr. 1 m. 2.

Doz.: A. **Focherini** (internat. R.) kündigt später an.

III. Philosophische Fakultät.

Dekan: Gust. **Schnürer.**

Pff. ord.: Frz. **Steffens** (28. 5. 53) †Urkdnlehre 2; †Chronol. 1; †Numismat. u. Heraldik 1; †Lesen u. Herausgabe alt. Urkdn. u. Handschrftn. 1 m. 2. — Gust. **Schnürer** (30. 6. 60) †Zeitalt. d. Kreuzzüge 5; †Quellen u. Lit. dazu 2; †Sem. (Liber Pontificalis, Forts.) 1 m. 2. — Alb. **Büchi** (1. 6. 64) †Schweizergesch. v. d. Tridentinisch. Reform bis 1830 4; †hist. Sem. (Felix Fabri: Descriptio Helvetiae) 1 m. 2. — Leo **Michel** (24. 10. 57) philosophia moralis (Ethica generalis) 3; †Gesch. d. neuer. Philos. I. 2; Sem. (Kants Krit. d. rein. Vernunft) 1 m. 2. — V. **Giraud** (26. 11. 68) (frz. Lit.) beurl. — Pet. **Wagner** (19. 8. 65) †Harmoniel. 3; †Oper d. 19. Jahrh. 2; †Choralkurs 2; †musikwiss. Sem. 1—2. — Pierre **de Labriolle** (lat. Spr. u. Lit.) beurl. — F. **Leitschuh** (19. 10. 65) †Kunst d. 15. Jahrh. in Frankr. u. Deutschld. 3; †Elem.-Gesetze d. bildend. Kunst 1; †kunstwiss. Sem.: a) Anltg. z. selbst. Arbtn. 1 m. 2, b) Ikonogr. d. mittelalt. Kunst 2. — Marc **de Munnynck** (2. 12. 71) Kosmol. 3; Determinism. 1; Einf. in d. allg. Ästhet. (Forts.) 1; Sem. 1. — Alfr. **Roussel** (17. 1. 49) Sanskr. u. Päli-Grammat. 3; Erkl. v. Texten 3; Theosophie u. Buddhism. 1. — Stanisl. **Dobrzycki** (30. 3. 75) poln. pseudo-klass. Lit. 2; †altkirchenslav. Grammat. 2; Sem. (Krasicki) 1 m. 2. — Ant. **Piccardt** (1877) †griech. Formenl. u. Synt. 2; †griech. Inschriftenkde. 1; †Horaz' Leben u. Dichtg. nebst Erkl. ausgew. Satiren 2; †klass.-philol. Sem.: a) griech. Abt. (griech. Dialektinschrftn.) 1, b) lat. Abt. (Tacitus' Annalen I.) 1. — Giulio **Bertoni** (10. 8. 78) principî di letteratura romanza comparata 2; histor. Grammat. d. frz. Spr. 2; Lekt. altfrz. Texte 2; provenzal. u. katalon. Texte 1. — P. **Arcari** (25. 10. 79) (ital. Lit.) beurl. — Jacqu. **Zeiller** (1878) (griech. u. röm. Gesch.) dgl. — Jos. **Nadler** (dtsch. Lit.) dgl.

Pff. ext.: A. **Vogt**, Europa, d. hl. Alliance u. d. Restaurat. (1814 bis 1830) 1; Calvin u. Genf 1. — Eug. **Dévaud**, allg. Pädag. I. 2; sittl. Erziehg. (Forts.) 1; pädag. Sem. 1. — M. **Besson**, das Gallien d. Merowinger 1. — W. **Oehl**, †histor. dtsch. Grammat.: Lautl. (Forts.) 3; †Walth. v. d. Vogelweide 1; †Sem. (got. Lekt.) 1 m. 2; d. Heidelbg. Romantiker 1. — Arn. **Winkler** (Gesch.) beurl.

Digitized by Google

Lekt.: Jos. **Girardin,** Franz. (Ausspr., Grammat., Stil); Konversat.; Lekt. u. Erkl. neuer. Texte 2. — Jos. **Lombriser,** †prakt. Kurs d. dtsch. Spr.; Lekt. u. Erkl. e. Schriftstellers d. Gegenw., Sprachübgn.; Diktate usw. 2; dtsch. Kurs f. Anf. 2. — F. **Bennett,** Englisch 2. — **Sanial,** Lat. 2. — Jul. **Nepper,** prakt. Kurse f. Handelswiss.

IV. Mathem.-naturwissenschaftliche Fakultät.

Dekan: Charl. **Dhéré.**

Pff. ord.: Heinr. **Baumhauer** (26. 10. 48) †allg. Mineral. 4; †mineral. Übgn. 1 m. 3 g; †Anltg. z. selbst. Arbtn. tägl. — Franç. **Daniels** (4. 11. 60) †Diff.- u. Integr.-Rechng. I. 4; †Übgn. dazu 1; Theor. d. Elektrizit. I. 3; algebr. sphär. Kurv. u. Fläch. höh. Ordng. 1. — Aug. **Bistrzycki** (13. 6. 62) †analyt. Chem. I. 2; †org. Chem. u. Technol. I. (ausgew. Kap.) 3; †Kolloqu. 1; †analyt. Prakt. f. Chem. u. Pharm., sowie Anltg. z. selbst. org.-chem. Arbtn. tägl.; †analyt.-chem. Prakt. f. Med. 14. — L. **Kathariner** (5. 1. 68) †allg. Zool. u. vergl. Anat. d. wirbellosen Tiere 5. — Raym. **Girard** (8. 7. 62) Stratigr. I. (in dtsch. u. frz. Spr.) je 3; Repetit. u. Übgn. (in dtsch. u. frz. Spr.) je 2. — Charl. **Dhéré** (5. 3. 76) Exp.-Physiol. (Nerven u. Zentralnervensyst.) 2; physiol. Chem. (chem. Zusammensetzg. d. Lebewesen) 1 m. 2; physiol. Prakt. (nach Weihn.) 3; Labor.-Arbtn. tägl. — Alfr. **Ursprung** (22. 12. 76) †allg. Botan. 5; †Entw. d. Pflanzenwelt 1; †Pflanzengeogr. 1; †botan. Prakt. f. Anf. (Naturwiss.) 1 m. 3, f. Pharm. u. Med. 1 m. 3, f. Geübt. u. Anltg. z. selbst. Arbtn. tägl. — Thadd. **v. Estreicher** (1874) †anorg. Chem. 1 + 2 m. 2; †Repetit. 1; †chem. Prakt. tägl. — Alb. **Gockel** (27. 11. 60) †Exp.-Phys. I. 5; †Repetit. d. Phys. 1; †Phys. d. Atmosphäre u. d. Luftschiffahrt 1; †Labor.-Arb'n. tägl. — P. **Girardin** (1874) Geogr. v. Afrika 1 m. 2; Wirtschftsgeogr. 1; Klima u. Wetter 1; geogr. Sem. 1 m. 2. — Sigism. **Glücksmann** (1. 1. 70) †Bakteriol. 3; †Anltg. z. bakt. Untersuchgn. 1; bakt. Prakt. f. Anf. tägl.; Demonstr. (Hyg. u. Bakteriol.) tägl.; Labor. f. Spezialuntersuchgn. tägl. — Mich. **Plancherel,** analyt. Geom. 1 m. 2 + 1; Übgn. dazu 1; Funkt.-Theor. 3.

Pff. ext.: Henri **Breuil** (1876) (Ethnogr.) beurl. — P. **Joye,** Mechan. d. fest., flüssig. u. gasförmig. Körper 3; †physikal. Prakt. f. Anf. 2 m. 3, f. Vorger. tägl.

Doz.: Willy **Toedtmann,** Repetit. d. Zool. 2.

Lehrer f. Fertigkeiten: Aug. **Syring,** Stenogr. 2. — **Deprey,** Fechtunterricht. — **Sterroz,** Turnen.

Bibliotheken.

Kantons- u. Universitätsbibliothek. Geöffnet tägl., außer Sonntag, v. 9—12 u. 2—7 Uhr. Benutzung unentgeltl. für Dozenten und Studierende.

Dir.: François **Ducrest.** — *Bibl.:* Frz. **Handrick;** Fr. **Dubois.**

Der akad. Lesesaal im Univ.-Gebäude (Erdgeschoß) ist täglich v. 8 Uhr morgens bis 8 Uhr abends geöffnet u. steht allen Studierenden zur Verfügung. Sem.-Beitrag 2 Fr.

Die Fachbibliotheken der Seminare sind nur den Seminar-Mitgliedern zugänglich.

Digitized by Google

Seminare, Institute, Laboratorien.

A. Theologische Fakultät: 1. Seminar f. Exegese: Dirr. Pff. **Allo, Zapletal** u. **Rowan.** — 2. Sem. f. Apologetik: Dir. Pf. **Weiss.** — 3. Sem. f. Dogmatik: Dirr. Pff. Del **Prado** u. **Sales.** — 4. Sem. f. Moral: Dirr. Pff. de **Langen-Wendels** u. **Prümmer.** 5. Kanonist. Sem.: Dir. Pf. **Schmitz.** — 6. Sem. f. Kirchengesch.: Dirr. Pff. **Mandonnet** u. **Knar.** — 7. Sem. f. Patrol. u. christl. Archäol.: Dir. Pf. **Kirsch.** — 8. Sem. f. geistl. Beredsamkeit u. Katechet.: Dir. Pf. **Beck.** — 9. Philos. Sem.: Dirr. Pff. **Manser** u. **Montagne.** — B. Juristische Fakultät: 1. Sem. f. röm. Recht: Dir. Pf. **Tuor.** — 2. Sem. f. schweiz. R.: Dir. Pf. **Siegwart.** — 3. Sem. f. dtsch. Recht.: Dir. Pf. **Zehntbauer.** — 4. Sem. f. französ. Zivilrecht: Dir. Pf. **Legras.** — 5. Sem. f. Strafr., Straf- u. Zivilprozeß: Dir. Pf. v. **Overbeck.** — 6. Sem. f. Kirchen- u. Staatsr.: Dir. Pf. **Lampert.** — 7. Sem. f. Nat.-Ökon. u. Finanzwiss.: Dir. Pf. **Gariel.** — 8. Sem. f. Statistik: Dir. Pf. **Schorer.** — 9. Sem. f. Handelswiss.: Dir. Pf. **Turmann.** — C. Philosophische Fakultät: 1. philos. Sem.: Dirr. Pff. **Michel** u. **de Munnynck.** — 2. Sem. f. Pädag.: Dir. Pf. **Dévaud.** — 3. Sem. f. Sanskrit u. indische Literaturgeschichte: Dir. Pf. **Roussel.** — 4. Klass.-philol. Sem.: Dirr. Pff. **de Labriolle** u. **Piccardt.** — 5. Sem. f. roman. Sprachen: Dir. Pf. **Bertoni.** — 6. Sem. f. französ. Lit.: Dir. vacat. — 7. German. Sem.: Dirr. Pff. **Oehl** u. **Nadler.** — 8. Sem. f. italien. Lit.: Dir. Pf. **Arcari.** — 9. Engl. Sem.: Dir. vacat. — 10. Slavisch. Sem.: Dir. Pf. **Dobrzycki.** — 11. Sem. f. Kunstgesch.: Dir. Pf. **Leitschuh.** — 12. Sem. f. histor. Hilfswiss.: Dir. Pf. **Steffens.** — 13. Histor. Sem.: Dirr. Pff. **Zeiller, Besson, Schnürer, Vogt, Büchi** u. **Winkler.** — D. Mathem.-naturwiss. Fakultät: 1. Mathem. Sem.: Dirr. Pff. **Daniels** u. **Plancherel.** — 2. Physikal. Institut: Dir. vacat. — 3. Institut f. kosm. Phys.: Dir. Pf. **Gockel.** — 4. Chem. Laborator. I.: Dir. Pf. **Bistrzycki.** — 5. Chem. Laborator. II.: Dir. Pf. v. **Estreicher.** — 6. Mineral. Inst.: Dir. Pf. **Baumhauer.** — 7. Geol. Inst.: Dir. Pf. **Girard.** — 8. Geogr. Inst.: Dir. Pf. **Girardin.** — 9. Botan. Inst.: Dir. Pf. **Ursprung.** — 10. Zool. Inst.: Dir. Pf. **Kathariner.** — 11. Physiol. Laborator.: Dir. Pf. **Dhéré.** — 12. Institut f. Hyg. u. Bakteriol.: Dir. Pf. **Glücksmann.**

Akademische Vereinigungen.

Commentwaffe: Korbschläger.

Farbentragende Korporationen: a) Sektionen des Schweiz. Stud.-Vereins (cf. S. II. d. 2): Alemannia, gest. 6. 11. 89 als kathol. Verb. Romania u. Sekt. d. Schweiz. Stud.-V.; s. Anf. WS. 95/96 umfaßt Alemannia nur noch die deutschen u. rhätoromanischen Mitgl. d. früheren Romania. Rot-weiß-h.grün, Ff. rot-weiß, P. Silber, rote M. Kn.: Hôtel de l'Autruche; Café: Terminus. — Sarinia, Anf. WS. 95/96 abgetrennt von Romania, umfaßt d. Mitgl. romanischer Zunge des Schweiz. Stud.-V. Rot-weiß-grün, P. Gold, keine Ff., amarantrotes Samt-Barett m. weiß. Kreuz auf dem Deckel. Kn.: Café des Merciers. — Leonina, Vb. kathol. Theol. der Konvikte, gest. 1896. Rot-weiß-grün, Ff. rot-weiß, P. Silber, violettrote M.

Digitized by Google

Lokal: Salesianum. — Lepontia, Sekt. d. Tessiner Stud. des Schwz. Stud.-V., gest. 1915. Orange-weiß-grün, P. Silber, orange M. Lokal: Café Suisse. — b) Sonstige m. MV.: Columbia, Vb. amerikan. kath. Stud., gest. 1902. Blau-weiß-rot, d. blaue M. Lokal: Albertinum. — Société de Belles-Lettres (cf. S. III. 1), gest. 1901. Grün-rot-grün m. gold. P., h. grüne M. m. gold. Stern. Kn.: Café St. Pierre. — Luxemburgia, gest. 1915. Rot-weiß-blau, blaues Barett m. luxmb. Wappen. Lokal: Brasserie Viennoise. — Suspendiert: Teutonia, kathol.-deutsche Stud.-Vb., gest. 4. 11. 90, s. 29. 8. 91 fr. Vg. im CV. (cf. II. e. 1), s. 29. 8. 92 Vb. Blau-gold-rot, Ff. blau-gold-blau (vorübergehend gold-rot), P. Gold, blaue M. X, XX, XXX, XXXX. — Ausonia, ital. Stud.-V., gest. 1909. Grün-weiß-rot, blaue M. — Bratstwo, bulgar. Stud.-V., gest. 1907. Weiß-grün-rot, P. Gold, rote M. — Latinia, Tessiner Stud.-V., gest. 1909. Blau-weiß-rot, blaues Barett.

Schlagende Verbindung mit u. S. u. e. W.: Die Rodensteiner, deutschsprechende stud. Vb., gest. 13. 2. 98, ftr. s. SS. 03, susp. 1915. Grün-weiß-schwarz, P. Silber, keine Ff., schwarze M., im SS. weiße St.

Nichtfarbentragende Korporationen: Unitas-Markomannia, deutscher wissenschaftl. kath. Stud.-V., gest. 15. 11. 1906 als Konvikts-Vb. deutscher kathol. Theol. Markomannia, bestät. 4. 11. 07, im UV. s. 29. 5. 12 (cf. III. e. 3). Blau-weiß-gold, n. g. (als Markomannia grün-weiß-gold, n. g.). X, XX, XXX, XXXX. Lokal: Salesianum. — Ak. Kirchenchor. — Chemiker-V., gest. 1904. — Ak. Bonifatius-V., gest. 1901 (cf. IV. 4). Adr.: Albertinum. — Salubritas, gest. 1895, Sektion der abst. Schweiz. Studentenliga (cf. S. IV. 3), bis 99 Sektion der Libertas. Lokal: Albertinum. — University Lawn-Tennis-Club, gest. 1906. Lokal: Hôtel Suisse. — Stud. Vinzenz-Konferenz (sozial-caritativ). — Hungaria, ungar. Stud.-V. (cf. S. VII. 3), gest. 1909. — Gallia, Vg. französ. Stud. — Artusrunde, literar. Stud.-Vg., gest. 1915: o. A. FVh.: Renaissance-Basel u. -Zürich. Lokal: Tête-Noire.

Academia, Vereinigung aller Stud., gest. 1891; Wichs: schwarzsamtnes Barett m. weiß. u. schwarz. Feder u. weiß-schwarze Schärpe.

GENF[1]).

Immatr.: Termin: bis 15. Nov., später nur mit besonderer Erlaubnis des Rektors. Betrag: 20 Fr., Exmatr.: 10 Fr. Hospitanten: Als Hörer kann jeder, der das 18. Jahr vollendet hat, zugelassen werden. Vorlesungen: Belegen in den ersten zwei bzw. vier Wochen. Honorar: 5 Fr. für die Wochenstunde. — Stundung nicht üblich, Erlaß: nur für Inländer. Unfallver-

[1]) **Vortragssprache Französisch. Die Vorlesungen, welche in deutscher Sprache gehalten werden, sind mit † gekennzeichnet.**

Digitized by Google

sicherung und Lesehalle zusammen 7 Fr. pro Semester. — An der Universität wird in französischer Sprache gelesen. Zur praktischen Erlernung und Vorbildung der Lehrer der französischen Sprache ist ein neufranzösisches Seminar und ein Ferienkurs eingerichtet. Pensionen und Wohnungen: Auskunft geben: das Bureau officiel et gratuit de renseignements, place des Bergues 3; Bureau des Sekr. des Comité für Patronage fremder Studierenden, sowie Anzeigen im „Journal" und in der „Tribune". Kost und Logis zusammen 125—250 Fr., Zimmer von 20 Fr. an monatlich. Frühstück, Mittag- und Abendessen zusammen, im Restaurant, von 100 Fr. an monatlich. Pension und Wohnung in Familien von 125 Fr. an monatlich. Die Studierenden haben Zutritt zu folgenden Anstalten: Sternwarte (jeden ersten Donnerstag vom Monat), physikal. u. mechan. Kabinett, naturhistor. Museum, botan. Garten und Konservatorium. — Jede Fakultät besitzt eine eigene Bibliothek, welche die betr. Immatrikulierten benutzen können. — Der Lesesaal der öffentlichen Bibliothek ist täglich geöffnet von 9—12 u. ½2—6 Uhr, im Winter dazu abends 8 bis 10 Uhr. — Außerdem sind den Studierenden zugänglich: die Turnschule, die Reitschule, das Museum Rat, das archäologische Museum, das Münzkabinett, das epigraphische Museum, das historische Museum, das Museum Fol, das Museum der dekorativen Künste, die Ariana, das Conservatoire industriel, die technologische Bibliothek und die Bibliothek der Genfer gemeinnützigen Gesellschaft.

Universität.

Als Akademie gestiftet 1559, zur Universität erhoben 1873.
Eröffnung der medizinischen Fakultät 1876.
Anfang 25. Oktober.

Rektor: **de Crue** (philos. Fak.). — *Vice-Rektor:* **Gautier** (naturwiss. Fak.). — *Dekane:* **Choisy, Moriaud, Cristiani, Werner, Milhaud, Fehr.**

I. Theologische Fakultät.

Dekan: Eug. **Choisy.**

Pff. ord.: Ed. **Montet** (12. 2. 56) bibl. Archäol. 2; Exeg. d. A.T. (Hiob) 2; Hebr. 2; hebr. Sem. 2; Gesch. d. Volkes Israel 1; klass. Arab. 2; Vulgärarab. 2. — Gg. **Fulliquet,** Dogmat. I (d. Person u. d. Werk Jesu Christi) 3; sozial. Christent. 1; Einf. in d. Stud. d. Theol. 1; d. Probl. d. Auferstehg. 2. — Eug. **Choisy,** Gesch. d. Christent. im Mittelalt. 3; allg. Gesch. d. Christent. 1; Frauendienst in d. Kirche im Laufe d. Jahrhunderte 1. — Jules **Breitenstein,** Apostelgesch. 3; paulin. Theol. 1; kursor. Lekt. d. N.T. 1; Gesch. d. Textes u. Kanons d. N.T. 1; Lekt. d. 1. Apologie d. Märtyrers Justinus 1. — E. **Rochat,** Gesch. d. zeitgenöss. Theol. (d. dtsch. Theol.) 2; d. Leben Jesu in d. frz. Lit. (Renan, Didon etc.) 1. — Louis **Bard,** Homilet. 2; prakt. Übgn. 1. — John **Galliard,** Moraltheol. (einige neuere Syst.) 2; Lehre Jesu 1; Vortr.-Übgn. 1. — P. **Oltramare** (Pf. ord. d. IV. Fak.) (3. 4. 54) Relig.-Gesch. (Inder, Perser) 2; lat. Patrist. (Lekt. ausgew. Texte) 1.

Digitized by Google

Predigtübgn.: 3 m. wöch. vor e. Jury d. Fakult.

Dozz.: Pf. hon. L. **Gautier**, einige erzählende u. prophet. Bücher d. A.T. 2. — Gg. **Berguer**, primitive u. orient. Religion im Lichte d. Psycho-Analyse 1. — Alb. **Kohler**, Methode d. Geschichte (äuß. Kritik) 1. — Ch. **Muller**, prakt. physico-psych. Erziehgsfragen.

II. Juristische Fakultät.

Dekan: P. **Moriaud.**

Pff. ord.: Edg. **Milhaud** (1873) (Nat.-Ökon.) s. unter sozialwiss. Fak. — Ch. **Borgeaud** (1861) vergl. Verfassgsr. 2; Sem.-Arbtn. 2. — P. **Moriaud** (4. 1. 65) Gesch. d. röm. R. 3; röm. Privatr. (Personen- u. Familienr.) 2; Sem. f. röm. R. 1; vergl. bürgerl. Gesetzgebg. I. 2, III. (allg. Tl.) 3. — Alfr. **Martin** (16. 3. 47) schweiz. u. frz. Obligationenr. 6; frz. Zivilr.: I. (Personenr.), II. (Sachenr.), III. (Erbr.) 2; Übgn. (Zivilr.) 14tg. 2. — Alfr. **Gautier** (5. 5. 58) Zivilpr. 5. — L. **Rehfous** (26. 1. 57) Handelsr.: allg. Tl. 3, d. Gesellschftn. nach eidgen. R. 2; Übgn. (Handelsr.) 1; schweiz. ZGB. (Personen- u. Familienr.) 3; dtsch. BGB. IV. (Familienr.) 2. — Gottl. **Meumann** (1866) Syst. d. röm. Privatr. II. (Sachenr.) 3; †dtsch. bürgerl. R.: I. (allg. Tl.) 3, III. (Sachenr.) 4; †Übgn. im bürgerl. R. f. Anf. 1 m. 2. — Eug. **Borel,** Völkerr. 3; Einf. in d. Rechtswiss. 3. — George **Fazy,** schweiz. Bundesstaatsr. (Verfassgs.- u. Verwaltgsr.) 3. — William E. **Rappard,** öff. Finanzen: allg. Tl. 2. — Louis **Mégevand** (11. 3. 60) (med. Fak.) gerichtl. Med. 1; Arbeitsunfälle 1.

Pff. ext.: Art. **Baumgarten,** dtsch. Strafr. 4; allg. Theor. d. R. 2.

Dozz.: Alb. **Caleb,** Zivil- u. Handelsgesellschftn. nach vergl. R. (allg. Tl.) 2. — Cuno **Hofer,** internat. R. (Kriegsr.) 1; histor. u. jurist. Studium der Ursachen d. gegenwärt. Krieges seit d. Wiener Kongr. 1. — P. **Logoz,** spez. Strafr. 1. — William **Martin,** vergl. Staatsr. d. schweiz. Kantone 1. — Gg. **Verley,** d. Kunst u. d. Künstler im frz. R. 1. — Michel **Grodensky,** Rechtsphilos.: I. Wesen d. R. 1, R. d. Persönlichkt. 1, II.: jurist. Soziol. (Eigentumsr.) 1. — F. **de Rabours,** d. Redner d. Revolut. 1. — Ant. **Sottile,** Völkerr.: Güterr. 1, d. internat. Streitigktn. u. d. friedl. Mittel z. ihrer Lösg. 1; Kriegsr. 1; diplomat. u. Konsularr. 2. — Walt. **Steinbrück,** Einf. in d. röm. R. 1; berühmte Genfer Rechtsgelehrte u. ihre Werke 1. — V. **Tevzaïa,** d. moderne Imperialism. u. internat. Wirtschftsgesch. 1.

III. Medizinische Fakultät.

Dekan: Hector **Cristiani.**

Pff. ord.: Aug. **Eternod** (18. 6. 54) normale Histol. I. 3; Embryol. I. 3; normale u. pathol. Stomatol. I. 2; Labor. f. Embryol. u. Histogenie (Übng.) tägl.; Labor. f. Spezialuntersuchgn. tägl. — M. **Askanazy** (24. 2. 65) allg. Pathol. 4; Obdukt. 1 m. 2; Demonstr. 2; Obduktin Grupp. v. 3 Stud. u. auf Anruf; Übgn. (pathol. Anat.); prakt. Arbtn. tägl. — Louis **Bard** (1877) med. Klin. 5 m. 1½; klin. Kurs (f. Ärzte u. Stud., deren Studienzeit zu Ende ist) tägl.; Übgn. in Auskultat. 1 m. 2. — Osk. **Beuttner** (1866) geburtsh. u. gynäkol. Klin. 5; geburtsh. Operat.-Kurs 1 m. 2; geburtsh. u. gynäkol. Untersuchgn. 1; prakt. Kurs d. Cystosk. 1; Spez.-Untersuchgn. tägl. — A. **D'Espine**

Digitized by Google

(20. 2. 46) interne Pathol. u. Kinderklin. 3. — E. **Kummer**, chir. Klin. 5m. $1^1/_2$; Labor.-Arbtn. tägl. — Jean Alfr. **Veyrassat**, chir. Poliklin. 1 m. 2; Unfallmed. 1. — Alb. **Mayor** (1853) Materia medica u. Therapeut. 4; Labor. f. Spez.-Untersuchgn. tägl.; med. Poliklin. 2; prakt. Übgn. (Rezeptierkde.) (m. Wiki) 1 m. 2. — L. **Mégevand** (1860) gerichtl. Med. (theoret. u. prakt. Kurs) 2; Unfallmed. (theoret. Tl.) 1; gerichtsärztl. Obdukt. 2; Spezialuntersuchgn. tägl. — Rodolphe **Weber** (1866) psychiatr. Klin. 1 m. 2. — Hugues **Oltramare** (31. 5. 51) (Dermatol.) liest nicht. — Hekt. **Cristiani** (1862) Hyg. 4; bakt. Prakt. tägl.; Labor. f. Spez.-Untersuchgn. (Hyg., Bakteriol. u. exp. Pathol.) tägl. — Raoul de **Seigneux**, geburtsh. u. gynäkol. Poliklin. 2; klin. Visite; geburtsh. Operat.-Kurs am Phantom 2. — Frédéric **Battelli**, Physiol. (Ernährg.) 4; physiol. Chem. 2; prakt. Übgn. im Labor.; Labor. f. Spezialuntersuchgn. tägl. — Dav. **Gourfein** (1857) ophthalmol. Klin. u. Ophthalmol. 2 m. 2. — **N. N.**, normale Anat. d. Menschen 6; prakt. Übgn. dazu 6; Sektionsübgn. tägl.

Dozz.: Henry **d'Arcis**, Repetit. d. operativ. Med. 1. — L. **Aubert**, Geburtsh. (theoret. Kurs) 1. — Henri **Audeoud**, Hyg. u. Ernährg. d. Säuglings 1. — Jul. **Barth**, Urol. u. Koprol. b. Magen- u. Darmkrkhtn. 1. — Pierre **Besse**, Myother. u. physiotherapeut. Gutachten 1. — Alb. **Bétrix**, gynäkol. u. geburtsh. Repetit. 1 m. 2. — Eug. **Bujard**, Drüsen (Entsteh. u. Morphol.) 1; exp. Teratogenie 1. — Marg. **Champendal**, Krknpflege 2. — Aug. **Collomb**, ophthalmol. Prakt. (Repetit.) m. Demonstr. üb. pathol. Anat. u. Bakteriol. d. Auges 1 m. 2. — Ch.-Greene **Cumston**, Gesch. d. Med. (d. Medizin seit ihr. Anfange bis z. 19. Jahrh.) 1; Konversat. 1. — Charl. **Du Bois**, elem. Dermatol. 1. — John **Erath**, oto-rhino-laryngol. Therapeut. 1. — G. **Humbert**, Repetit. d. inn. Pathol. 1. — Ch. **Juillard**, Kriegschir. 1. — René **König** (1871) gynäkol. Konversat. 2. — Anastas. **Kotzareff**, Anat. d. zentral. u. peripher. Nervensyst. 1. — Stoyan **Kresteff**, Oto-Rhino-Laryngol. (prakt. Kurs) m. Poliklin. 2. — Ch. **Ladame**, spez. Psychiatr. 1 m. 2. — Edm. **Lardy**, Infekt. u. Desinfekt. 1. — Henry **Mallet**, Technik d. Kinderklin. 2. — Marc-Ed. **Martin** (1844) Kinderkrkhtn. $1^1/_2$. — François **Naville**, prakt. Kurs d. Diagnost. d. Krkhtn. d. Nervensyst. 1. — Ch. **Perrier**, Diagnost. u. Ther. d. chir. Affektion. d. Urogenitalappar. (prakt. Kurs) 1. — Georges **Porte**, ophthalmol. Poliklin. 1. — Th. **Reh**, klin. Bakteriol. 4. — Isaac **Reverdin**, Bandagen u. Appar. 2. — Maur. **Roch** (1878) Therapeut. (Repetit.) 1. — P. **Roethlisberger**, Gicht u. chron. Rheumatism. 1. — Lina **Stern**, Verdauung 1. — Bern. **Wiki**, Rezeptierkde. (prakt. Übgn.) 1 m. 2.

IV. Literarische Fakultät.

Dekan: Charles **Werner**.

Pff. ord.: P. **Oltramare** (3. 4. 54) Erkl. lat. Schriftsteller: Horaz, Episteln, B. II u. Ars poetica; Cicero, Briefe a. s. Freunde B. IX. 4; lat. Lit. (Vergil u. Horaz) 2; Religionsgesch. (Inder, Perser) 2. — Jul. **Nicole** (20. 11. 62) Interpret. griech. Autoren: Euripides' Bacchantinnen, Herodot B. II. 4; Lit.-Gesch. (griech. Komödie) 2; Paläogr. (Einltg., Entzifferg. v. Texten) 1. — Bern. **Bouvier** (8. 9. 61) frz. Lit.-Gesch. (romant. Poesie) 2; schweiz. Schriftsteller d. frz.

Digitized by Google

Sprache (Mme de Staël) 1; Übgn. in Komposit. u. Stil 2; Erkl. d. Schriftst. d. Liz.-Progr. 1. — E. **Muret** (27. 2. 61) ital. Lit. (Petrarca, Boccacio u. d. Humanism.) 1; histor. Grammat. d. roman. Spr. (Phonet.) 2; Sem.: Erkl. d. „Extraits des Chroniqueurs français" 2, Boccaccios Dekameron 1. — Ch. **Werner**, Gesch. d. Philos., allg. Kurs (hauptsächl. Systeme d. Philos. bis Leibniz) 3; spez. Kurs (Seele u. Körper) 1; philos. Sem. 2; Schopenhauer: d. Welt als Wille u. Vorstellg., B. II. 1. — Alb. **Malsch**, Pädag.: Rousseau, s. Einfluß bis auf heute 2; pädag. Übgn. 1 m 2. — Francis **de Crue** (2. 9. 54) neuere Gesch. (Jahrh. Ludwigs XIV.) 2; Sem.: Geschichtsschreiber d. 16. Jahrh., Marg. Angoulème, Calvin etc. 1; d. Lehensherren u. d. Kommunen 1; Sem. f. mittelalt. Gesch. (Gesch.-Quellen v. d. dtsch. Invasionen an bis z. d. Kreuzzügen) 1; mittelalt. Urkdn. 1. — Charl. **Seitz** (1860) alte Gesch.: Gesch. Griechenlds. (Zeit d. medisch. Kriege u. d. peloponnes. Krieges) 2; althistor. Sem. (liter. u. epigraph. Quellen z. griech. Gesch.) 1; allg. Gesch. Europas 1813 bis 1815 2; Sem. f. zeitgenöss. Gesch. 1. — Charl. **Borgeaud** (1861) Schweizergesch. (d. Werk Calvins dargestellt durch d. internat. Denkmal d. Reformat. zu Genf) 2; Sem.-Übgn. 2; vergl. Verfassgsr. (hauptsächl. Verfassgsr. d. monarch. Staaten d. europ. Festlandes) 2. — Ch. **Bally** (4. 2. 65) allg. Linguist. (Stilist. in ihr. Beziehg. z. Wort u. Stil) 2; vergl. dtsch. u. frz. Stilist. (Übersetzg. dtsch. Texte) 1; griech. u. lat. Phonet. 2; Sanskr., höh. Kurs 2. — E. **Tonnelat**, dtsch. Lit. 2; engl. Lit. 1; Übgn.: Mhd. 1, neueres Dtsch. 1, Angelsächs. 1. — Th. **Flournoy**, Gesch. u. Philos. d. Naturwiss.: Psychobiol. d. Gelehrten, Arbeit u. Erfindg., d. wissenschftl. Genie 2; Sem.-Übgn. 1. — William E. **Rappard**, Wirtschftsgesch. 2; Sem.-Übgn. dazu 2. — Ed. **Montet** (12. 2. 56) (Arab.) s. theol. Fak.

Pff. ext.: Alexis **François**, Gesch. d. neufrz. Spr. (16. u. 17. Jahrh.) 1; Sem. Übgn. (d. groß. u. klein. Regeln d. frz. Grammat.) 1; Autoren d. Liz.-Progr.: Ronsard (Discours), Mairet (La Sylvie) 1. — Ed. **Naville**, klass. Archäol. (vorhellenische Zivilisat., griech. Kunstgesch. bis Phidias) 2; oriental. Archäol.: chaldäische u. assyr. Altertümer; d. Hittiter 1.

Dozz.: Pf. Adrien **Naville**, Klassifikat. d. Wissenschftn.: Gesetze (theoret.) 1. — Isaac **Benrubi**, Einf. in d. Hauptprobl. d. Philos. 1; Sem. (Philos. Henri Bergsons) 1. — L. Frédéric **Choisy**, Interpret. engl. Schriftsteller 2. — L.-J. **Courtois**, allg. frz. Lit.-Gesch. v. d. Renaiss. bis z. d. Romantikern I (v. d. Plejade bis Montesquieu) 2. — Henri **Courvoisier** (21. 8. 53) Homer (Ilias) 1; lat. Autoren (Cicero, De natura deorum) 1. — J. **Faïtlovitch**, äthiop. Sprache u. Lit. 1. — V. **Martin**, Interpret. griech. Autoren 2; Griechisch 1; griech. Paläogr. (Papyrol.) 2. — Rob. **Mobbs**, Shakespeare 1; analyt. Lekt. u. Erkl. v. Texten: Hamlet; The Sonnets 1. — Burkh. **Reber**, vorgesch. Archäol. d. Schweiz 1; archäol. Ausflüge u. Besuch v. Museen 1 Nachm. — Franç.-Frédéric **Roget**, engl. Spr. u. Lit. (Textanal., Lekt. v. Dramen Shakespeare's) 2; neuengl. Übgn. (Grammat. u. Stil) 2. — Jules **Ronjat**, allg. phonet. Fragen: Anwendgn. auf d. Phonet. 1. — Alb. **Sechehaye**, Lehre d. Muttersprache (Grammat.) 1. — Alex. **de Stourdza**, Ästhet. u. Kunstgesch. 1. — Gg. **Thudichum** (1861) Vortr. u. Ausspr.

Digitized by Google

d. Französ. (Phonet., Deklamat.) 2. — J. **Widmer**, Kunst d. Schweiz v. 1800 an 2; zeitgenöss. Schriftsteller d. dtsch. Schweiz 1; Lekt. u. Interpret. ausgew. Texte a. d. Werken v. Keller, C. F. Meyer, C. Spitteler 2.

Seminar für Neufranzösisch.

Pff. ord.: Bern. **Bouvier** (8. 9. 61) analyt. Lekt. neufrz. Schriftsteller 1; Übgn. in Rhetorik u. Komposition 1. — Charl. **Seitz** (1860) Sitten u. Institut. Frankr. im 18. Jahrh. 1. — Ch. **Bally** (4. 2. 65) allg. Linguist.; vergl. dtsch. u. frz. Stilist.

Dozz.: L. **Zbinden**, Methodol. d. Französ. 1; prakt. Übgn. 2. — Henri **Mercier** (1867) frz. Syntax seit d. 16. Jahrh., Gallizismen 1; schriftl. Übgn. in Sprache u. Stil 1. — Alb. **Sechehaye** (1870) histor. frz. Grammat. 2. — Gg. **Thudichum** (1861) frz. Vortr. u. Ausspr. (Phonet., Deklamat.) 2. — Alfr. **Mercier**, stilist. Übgn. (frz. Übersetzg. engl. Texte) 1. — Alb. **Roussy**, Stilist. auf Grund frz. Übersetzg. russ. u. poln. Texte je 1.

V. Wirtschafts- u. sozialwissenschaftliche Fakultät.

Dekan: Edg. **Milhaud**.

Pff. ord.: William **Rosier** (1856) allg. Wirtschftsgeogr. 1; polit. u. koloniale Geogr. 2; Wirtschftsgeogr. d. Schweiz 1; geogr. Übgn. 1. — Louis **Wuarin** (6. 1. 46) Soziol.: d. frz., engl. u. dtsch. Schule 2; Sem. (Lekt. v. Aug. Comte u. Herb. Spencer) 1; Sozialökon. 3; Übgn. dazu 1. — Edg. **Milhaud** (1873) Nat.-Ökon., allg. Kurs 3; Übgn. dazu 1; volksw. Sem. 1 m. 2; Staatswirtschftsl. (Gewerbebetrieb d. Staaten u. Kommunen) 1; staatsw. Sem. 1. — William E. **Rappard**, Wirtschftsgesch. 2; Sem.-Übgn. dazu 1 m. 2; Finanzwiss., allg. Tl. (d. Budget, Staatsausgaben u. -einnahmen, Staatsanleihen) 2. — L. **Rehfous** (26. 1. 57) Handelsr. (d. Gesellschftn., schweiz. u. fremd. R.) 2; Übgn. dazu 1; Handelsr., allg. Tl. 3. — Ed. **Folliet**, Rechngsprüfg. d. Aktiengesellschftn. 2; Übgn. dazu 1; Organisat. gewerbl. Unternehmgn. 1; Übgn. dazu 1; Verrechngswesen 1. — Hans **Toendury**, Handelswirtschft., allg. Kurs 3; Konversat. darüb. 1 m. 2; kaufm. Rechnen 1.

Pf. ext.: Liebm. **Hersch**, allg. Statist. 1; Übgn. dazu 1; spez. Statist. (Auswandergn. d. Jetztzeit) 1.

Dozz.: Ant. **Babel**, Wirtschftsgesch. v. Genf (17. u. 18. Jahrh.) 1. — Daniel **Bersot**, Entstehg. d. Zeitg., d. Presse in Frankr. u. Engld. (17., 18. u. 19. Jahrh.) 1; Technik d. Presse 1; Übgn. 1. — Ed. **Dufour**, d. Sozialism. in Frankr., v. Babeuf bis Jaurès 2. — O. **Karmin**, Bundesprinzip (geschichtl. Entwicklg.) 1. — Eug. **Pittard**, allg. Kurs d. Anthropol. 3; Spezialuntersuchgn. 1. — Em. **Wilmot**, Lekt. u. Erkl. v. J. J. Rousseau's „Contrat social" 1. — N. **Winiarski**, Haupttheor. d. zeitgenöss. Soziol. 1. — Alfr. **Juvet**, prakt. frz. Übgn. 1.

VI. Naturwissenschaftliche Fakultät.

Dekan: Henri **Fehr**.

Pff. ord.: Charl. **Cailler** (20. 2. 65) Diff.- u. Integr.-Rechng. 3; Übgn. dazu 1 m. 2; Ergänzgskurs 1; ration. Mechan. 3; Übgn. dazu

Digitized by Google

1 m. 2; Diff.-Gleichgn. d. mathem. Phys. 1 m. 2. — Henri **Fehr** (2. 2. 70) Elem. d. höh. Mathem. 3; prakt. Übgn. dazu 1 m. 2; Ergänzgskurs z. Algebra u. Geom. 1; projekt. Geom. 1; Übgn. (höh. Algebra) 1; Sem. f. elem. Mathem. 2. — Raoul **Gautier** (1854) physikal. Astron. 2; phys. Geogr. 2. — Eug. **Guye** (1866) Exp.-Phys. 4; prakt. Übgn. (Ergänzgskurs) 1 m. 3; Labor. 1 Tag bezw. 5 m. halbtg.; Spez.-Untersuchgn. tägl. — Amé **Pictet** (12. 7. 57) anorg. Chem. 5; Arbtn. u. Untersuchgn. tägl. — Ph. A. **Guye** (12. 6. 62) theoret. Chem. I. 2, II. 1; Labor. f. techn. Chem. tägl.; Labor. f. theoret. Chem.: physikal. Chem. I. (prakt. Übgn.) $^1/_2$ Tag, Untersuchgn. tägl. — Louis **Duparc** (13. 2. 66) Kristallogr. 3; Beschreibg. v. Mineralien 1; techn. mineral. Analyse 1; Erzlagerstätten 1; mineral. Prakt. 1 m. 3; Labor. f. Spezialuntersuchgn. 1 m. 3. — Louis **Chavanne** (1865) pharmazeut. Chem. u. Pharmazie 3; Urol. 1; Chem. d. Nahrgsm. 2. — Em. **Yung** (1854) Zool. u. vergl. Anat. d. wirbellosen Tiere 5; prakt. Übgn. im Labor. f. Mikrosk. u. vergl. Anat. tägl.; prakt. Übgn. in Zool. u. vergl. Anat. (Ergänzgskurs) 1 m. 4; spez. Studium d. Zooplankton 2 Nachm. — Rob. **Chodat** (6. 4. 65) Botan. (Thallophyten) 5; Bakteriol. u. Gärgn. 1; Labor. f. Botan. u. Mikrosk. tägl.; prakt. Übgn. (Ergänzgskurs) 1 m. 3; prakt. Arbtn. in Bakteriol. u. Gärgn. tägl. — Ch. **Sarasin** (1870) Geol. 4; geol. Labor. 2 Vorm. bzw. tägl.; Repetit. d. Geol. 1. — Th. **Flournoy**, Gesch. u. Philos. d. Naturwiss.: Psychol. d. Gelehrten, Arbeit u. Erfindg., d. wissenschaftl. Genie 2; Übgn. 1. — Ed. **Claparède**, Exp.-Psychol. (Intelligenz) 2; Exp.-Psychol.: Übgn. u. Prakt. (Spezialstudium d. psychol. Methdn.) 2; Labor. f. Psychol. tägl.

Pff. ext.: Alfr. **Lendner**, Pharmakogn. 2; Pflanzenpathol. 1. — Alfr. **Monnier**, Proben u. Anal. d. Mineralien 2; landw. Chem. 1. — E. **André** (1870) Ursprg. d. Geschlechts, Darwinism. u. Lamarckism. 1; tier. Parasiten 1.

Dozz.: Alph. **Bernoud**, Gesch. d. Phys. 1; physikal. Probl. 1. — Em. **Briner**, Elektrochem. u. Elektrometallurg. 1. — Humb. **Cantoni**, chem. Anal. nach d. gravimetr. Methoden 1. — Jean **Carl**, Bionomie d. Tiere 1. — B. P. Gg. **Hochreutiner**, d. Theor. d. Entwicklg. u. d. allg. Biol. 1; allg. Biol. (Lekt. u. Anal.) 1. — A. **Kaufmann**, org. Chem. 1. — Arn. **Pictet**, Biol. d. Insekt. 1; Morphol. u. Anat. d. Insekt. 1. — Eug. **Pittard**, d. Stellg. d. Menschen in d. Zool. 1; vergl. Morphol. d. menschl. Körpers nach Alter, Geschlecht u. Rasse 1; Europa in d. Eiszeit, Paläontol. d. Menschen, Ursprg. d. primitiv. Zivilisat. 1; Anwendg. d. anthropol. Methoden auf d. Klassifikat. d. menschl. Rassen 1. — Siegm. **Reich**, Stereochem. 2. — L. **Reutter**, Pflanzenchem. 2; analyt. Methode d. pflanzl. Drogen 1; Anal. d. Harzes 1; medico-pharmaz. Chem. (org.) 2. — R. Ch. **Sabot**, Metallogr. 2; Goniometr., neuere Kristallogr., kristallogr. Rechnen 2. — Arth. **Schidloff**, Thermodynam. 1. — Witold **Stefanski**, vergl. Physiol. d. wirbellosen Tiere 1. — Aron **Tscherniawsky**, allg. Theor. d. Optik 2; elektr. Potential 1. — Georges **Tiercy**, äuß. Balist. 2. — P. **Wenger**, wiss. Prinzipien bei Anwendg. d. Chem. auf d. analyt. Chem. 2.

Digitized by Google

Öffentliche Bibliothek.

Der Lesesaal ist täglich von 9—12 und 2—7 Uhr geöffnet; im WS. außerdem abends von 8—10 Uhr. In den Sommerferien nur von 8—12.

Laboratorium.

Physikalisches. Dir. Pf. Eug. **Guye.** — Chemisches. Dir. Pf. **Pictet.** — Analytisch-chemisches. Dir. Pf. **Duparc.** — Theoret.- u. techn.-chem. Dir. Pf. Ph. A. **Guye.** — Pharmazeut.-chemisches. Dir. Pf. **Chavanne.** — Mineral. Dir. Pf. **Duparc.** — Geol. u. paläontol. Dir. Pf. **Sarasin.** — Mikroskop. u. vergleichend-anatomisches. Dir. Pf. **Yung.** — Botanisches. Dir. Pf. **Chodat.** — Psychologisches. Dir. Pf. Ed. **Claparède.** — Normal-anatomisches. Dir. vacat. — Pathol.-anatomisches. Dir. Pf. **Askanazy.** — Histol., embryol. u. stomatologisches. Dir. Pf. **Eternod.** — Physiologisches. Dir. Pf. **Battelli.** — Therapeutisches. Dir. Pf. A. **Mayor.** — Medizinische Klinik. Pf. **Bard.** — Chirurg. Klinik. Dir. Pf. **Girard.** — Geburtsh.-gynäkol. Klinik. Dir. Pf. **Beuttner.** — Augenklinik. Dir. Pf. **Gourfein.** — Psychiatr. Klinik. Dir. Pf. R. **Weber.** — Labor. f. gerichtl. Medizin. Dir. Pf. **Mégevand.** — Dermatol. Klinik. Dir. Pf. **Oltramare.** — Kinder-Klinik. Dir. Pf. **D'Espine.** — Univ.-Polikliniken: Chirurgische. Dir. Pf. **Veyrassat.** — Medizinische. Dir. Pf. A. **Mayor.** — Geburtshilfliche. Dir. Pf. **de Seigneux.** — Labor. f. Hyg. u. Bakteriol. Dir. Pf. **Cristiani.** — Sternwarte. Dir. Pf. Raoul **Gautier.**

Akademische Vereinigungen.

Commentwaffe: Korbschläger.

Schweizerische Verbindungen: a) mit unbed. Satisfaktion: Teutonia, Corps im ASC. (cf. S. I. a. 1), gest. 2. 5. 88 als deutschschweiz. Vb., bald C., s. 30. 4. 90 im ASC., susp. 2. 12. 1900 bis 19. V. 06. Moosgrün-gold-schwarz, Ff. grün-schwarz, P. Gold, schwarze M. und moosgrüne St. Kn.: Brasserie Fritz Landolt, Rue de Candolle. — Rhodania, Turnerschaft in der SAT. (cf. S. I. a. 2), gest. 1896 als Stud.-Turn-V. (grün-weiß-rot), SS. 99 mit der Deutschschweizer-Gesellschaft (gest. 1. 3. 80) verschmolzen als Deutschschweizerischer STV., s. SS. 1904 T. Rhodania, susp. SS. 08 bis 27. 4. 10 u. s. Mai 15. Schwarz-gold-h.blau, Ff. schwarz-blau, P. Gold, h.blaue M. Kn.: Taverne du crocodile, Rue du Rhône 100. X, XX, XXX. — b) ohne Satisfaktion: Zofingia (cf. S. II. d. 1), gest. 1823. Rot-weiß-rot, P. Gold, weiße M. Lokal: Rue du Conseil Général 7. — Société de Belles-Lettres (cf. S. III. 1), gest. 1824. Grün-rot-grün, P. Gold, d.grüne M. Lokal: Rue du Soleil levant 3. — Stella (cf. S. III. 2), gest. 1863, susp. Mai 1902 bis Mai 1906. Rot-gelb-blau, P. Gold, d.blaue M. mit gold. Stern auf dem Deckel. Lokal: Glacis de Rive 13 bis. — Salevia, Sektion des „Schweizer. Stud.-V." (cf. S. II. d. 2), gest. Nov. 1876, rek. als Salevia 1891. Granatrot-weiß-grün, Ff. rot-grün, P. Gold, d.rotes Samt-Barett m. eidgenöss. Kreuz

Digitized by Google

auf dem Deckel. Lokal: Café de la Grenette. — Libertas, Sekt. d. ak. Abstinentenvereins (cf. S. IV. 2), gest. 1897, rek. I. 09. — Christl. Stud.-V., gest. 1903 (cf. S. IV. 1). Adr.: Rue de Candolles 11. — V. d. Stud. d. Medizin u. Zahnheilkunde, gest. 1911. Lokal: Taverne du crocodile. — Foyer des étudiants, gest. 1912. Lokal: Boulevard des Philosophes 17. — Conseil des Étudiants, gest. 1912, Vertretung d. farbentr. Verbindungen. Rot-gelb. Lokal: Brasserie Landolt.

Ausländer-Vereine: Deutscher ak. Klub, gest. 1900, rek. 1907. Lokal: Quai Pierre Fatio 6. — Deutscher Stud.-Bund, gest. 1909. Schwarz-weiß-rot. — Hungaria, ungar. Stud.-V., gest. 1907, susp. 1915. Rot-weiß-grün, P. Gold, schwarzes Barett. (Verband cf. S. VII. 3.) — Etudiants français, gest. 1833, rek. 1854. Blau-weiß-rot, P. Gold, aschgraue M. (anfangs weiß, dann perlgrau, dann d.blau). Lokal: Rue St. Ours 5. — Italia, gest. 1903, rek. 1911. Grün-weiß-rot, violette M. Lokal: Café Lyrique, Boul. du Théatre. — Iveria, gest. 1900. Schwarz-rot-schwarz, d.blaue M. Lokal: Rue Maurice 7. — Société des Etudiants et Etudiantes polonais, gest. 1903. — Kolo, poln. Stud.-V., gest. 1905. Weiß-amarantrot, weiße M. Lokal: Rue Bernard Dussaud 1. — Bratnia pomoc, poln. Hilfs-V., gest. 1910. Lokal: Rue du Conseil Général 10. — Turn- u. Sport-V. d. poln. Stud., gest. 1911. Lokal: Rue du Conseil Général 10. — Poln. Lese-V., gest. 1913. Lokal: Rue du Conseil Général 10. — Bratstvo, bulgar. Stud.-V., gest. 1879. Weißgrün-rot, P. Gold, schwarze (früher rote) M. (Verband cf. S. VII. 2.) Lokal: Rue Vignier 2. — Macedona Adrianopolitana, gest. 1907. — Obedinénié, V. macedon. Stud., gest. 1915. Lokal: Rue Vignier 2. — Romania, V. rumän. Stud., gest. 1898. Blau-gelb-rot, h.graue M. Lokal: Brasserie Universelle, Rue du Conseil Général. — Minerva, hellen. Stud.-V., gest. 1878, rek. 92. H.blau-weiß-h.blau, blaue M. (Verband cf. S. VII. 1.) Lokal: Cours de Rive 11. — Alliance Ottomane, gest. 1910. Rot-weiß, rote M. Lokal: Avenue du Mail 28. — Société égyptienne, gest. 1911. Rot-weiß. Lokal: Brasserie Landolt, Rue de Candolle. — Sphinx, ägypt. Stud.-V., gest. 1911. Weiß-rot-weiß, rote M. Lokal: Brasserie Landolt. — Etudiants syriens, gest. 1914. Lokal: Rue Bernard Dussaud 6. — Iran, pers. Stud.-V., gest. 1910. Gelb-grün-gelb, grüne M. Lokal: Grands Philosophes 18. — Etudiants arméniens, gest. 1913. Rot-weiß-grün, grüne M. Lokal: Brasserie Universelle, Rue du Conseil Général. — Etudiants du Caucase, gest. 1903. — Tsin, V. georgischer Stud. u. Studentinnen, gest. 1914. Lokal: Rue Bergalonne 8. — Tolstoi, russ. Lese-V., gest. 1908. Lokal: Rue de la Violette 6. — Société des Etudiants et Etudiantes de Russie, gest. 1909. — Vie et Science, V. russ. Stud. u. Studentinnen, gest. 1912. Lokal: Rue des Voisins 20. — Physikal-chem. V. russ. Stud., gest. 1915. Lokal: Rue de la Violette 6. — Vila, serbo-kroat. V., gest. 1911. Rot-blau-weiß, h.graue M. Lokal: Landolt, Rue de Candolle. — Komensky, tschecho-slav. Stud.-V., gest. 1915. Lokal: Rue Prévost Martin 53. — Kherout, zionist. V., gest. 1909. Gelb-blau-weiß, blaue M. Lokal:

Digitized by Google

Rue Ecole de Médecine 12. (Im Ostjüd. Stud.-Verband, cf. S. VII. 6.) — Haschachar, V. zionist. Stud. u. Studentinnen, gest. Dezbr. 1900, rek. 1912. Weiß-blau-weiß, blaue M. Lokal: Boul. Carl Vogt 43. (Im Verband Hechawer, cf. S. VII. 5.) — Cercle Hechawer, zionist. V., gest. 1912, rek. 1916. Gelb-blau-weiß, blaue M. Lokal: Rue Ecole de Médecine 12. (Im Verband Hechawer, cf. S. VII. 5.) — Hamacabi, Turn- u. Sport-V. hebräischer Stud., gest. 1913. Blau-weiß-blau, indigoblaue M. Lokal: Boul. Carl Vogt 79. — Société de secours mutuel aux étudiants israélites, gest. 1907. Lokal: Boul. Carl Vogt 79. (Verband cf. S. VII. 7.)

Ehemalige Korporationen: Helvetia, Sekt. der „Schweizer. Stud.-Vb." (cf. S. II. c. 1), gest. 1. 9. 49, 1855 bis 57 fundiert mit Zofingia, rek. 1876, susp. 1882 bis Ende 80er Jahre, 1893 bis SS. 99 und s. März 1903. Rot-weiß-rot, P. Silber, karmesinrote M.; keine Satisf. — Rhenania, gest. WS. 78/79 als Vb. deutscher Stud., s. 1883 fr. C., susp. Ende 80er Jahre. Schwarz-weiß-rot, Ff. schwarz-rot, weiße, später rote M.

LAUSANNE[1]).

Immatr.: Termine: bis zum 15. Nov. bzw. 8. Mai. Betrag: 20 Fr. bzw. 10 Fr. Hospitanten: in der med. Fak. ist die Bewilligung d. Prof. nötig. Exmatr.: 5 Fr. Vorlesungen: Belegen bis 25. Nov. bzw. 8. Mai. Honorar: 5 Fr. f. d. Wochenstunde im allgem. (Laborat. etwas teurer). Krankenkasse und Lesehalle: zusammen 5 Fr. f. d. Sem. Wohnungen: Zimmer 25—30 Fr. monatl. Eine große Anzahl von Studierenden leben in Familien als Pensionäre (100—200 Fr. monatl.). Auskunft in jeder Hinsicht erteilt das Sekretariat der Universität. Zur praktischen Erlernung der neueren Sprachen ist seit Ostern 1892 ein Seminar für neuere Sprachen an der Universität eingerichtet worden.

Universität.

Als Akademie gestiftet 1537, Universität seit 1890.

Beginn d. Vorlesungen 23. Oktober.

Rektor: **Chavan** (theol. Fak.). — *Prorektor:* **Roud** (med. Fak.). — *Dekane:* **Fornerod, Mercier, Michaud, Olivier,** P. **Dutoit; Wilczek,** *Direkt. der pharmazeutischen Schule;* **Lacombe,** *Direkt. der Ingenieurschule.*

I. Evangelisch-theologische Fakultät.

Dekan: Aloys **Fornerod.**

Pff. ord.: H. **Vuilleumier** (2. 1. 41) Genesis (ausgew. Texte) 2; Gesch. d. Lit. d. A. T. 4; Haggai, Sacharja u. Maleachi 2; waadtländ. Kirchengesch. (Forts.) 1. — H. **Narbel** (7. 12. 42) Ephesерbr. 3; evangel.

---

1) **Vorlesungssprache Französisch (einige Vorlesungen der juristischen Fakultät werden deutsch gehalten).**

Digitized by Google

Gesch. 3; Gesch. d. Lit. d. N. T. 3. — Aimé **Chavan** (2. 10. 73) Gesch. d. Christent. (d. 6 erst. Jahrh.) 4; Dogmengesch. (alte Periode) 3; Gesch. d. neuer. Theol. 2. — Aloys **Fornerod** (7. 3. 62) Moral 4; bibl. Theol. d. N. T. 2; Relig.-Gesch. (Perser, Griechen, Römer) 2.

Pff. ext.: Gust. **Colomb** (1. 10. 63) d. kathol. Predigt im 17. Jahrh. 2; Katechet. 1; prakt. Übgn. 1. — Gabr. **Chamorel** (9. 7. 70) Textanal. 2; Pastoraltheol. 2.

Dozz.: L. **Goumaz** (9. 3. 74) kursor. Lekt. d. Galaterbr. 14 tg. 2 g. — L. **Perriraz**, paulin. Probleme 1 g.; neutest. Sem. 1 g.

Je 3 Pff.: homilet. u. katechet. Übgn. 1 Nachm.

II. Juristische Fakultät.

Dekan: A. **Mercier.**

Pff. ord.: E. **Roguin** (27. 5. 51) Einf. in d. iurist. Studium 2; vergl. Zivilr.: Erbr. (Schluß) 2; internat. Privatr. (prozeßrechtl. Fragen) 2. — V. **Pareto** (15. 7. 48) (Nat.-Ökon.) liest nicht. — M. **Millioud** (31. 12. 65) (phil. Fak.) allg. Soziol. 2; Sem. f. Soziol. 14 tg. 1 m. pg. — P. **Rambert** (14. 7. 66) schweiz. Zivilr. (Erbr., Eigentumsr.) 4; Betreibgs.- u. Konkursr. 2. — K. **Haff** (9. 4. 79) dtsch. Privatr. m. Berücks. d. BGB. u. schweiz. ZGB. 4 (in dtsch. Spr.); waadtländ. R. 2. — N. **Herzen** (5. 6. 73) röm. R. 5; Pandekt.-Exeg. u. Sem. f. röm. R. 1 m.

Pff. ext.: P. **Boninsegni** (10. 10. 69) reine Nat.-Ökon. 1; angew. Nat.-Ökon. (Steuern, sozialist. Syst.) 2; nat.-ökon. Konversat. 1; Demogr. 1; Finanzwiss. (Staatsanleihen) 1; Statist. 2; Versichergn., II. Tl. 1. — S. **de Félice** (11. 9. 67) Obligationenr., allg. Tl. 3; Handelsr. 2. — E. **Cordey** (8. 1. 66) allg. Verfassgsr. 2; eidgen. Verfassgsr. 4. — A. **Mercier** (3. 2. 74) Strafr. 4; Völkerr. 2. — P. **de Tourtoulon** (11. 8. 67) Rechtsgesch. im Altertum 1; allg. Rechtsgesch. 2; frz. Zivilr. (Güter- u. Sachenr.) 2; frz. Zivilproz. 1. — Ant. **Rougier**, allg. Verwaltgsr. 2; frz. Zivilr. (Schenkgn. u. Testamente, Eher.) 2.

Doz.: G. **Favey** (24. 9. 47) diplomat. R. 2 pg.

Gerichtl. Med. s. Pf. ext. G. **Spengler** (med. Fak.); Polizeiwiss. s. Pf. ext. R. **Reiß** (naturwiss. Fak.).

Studium der Staatswissenschaften.

Juristische und philosophische Fakultät.

Die Universität verleiht die Würde eines Lizentiaten sowie diejenige eines Doktors auf Grund schriftlicher und mündlicher Prüfungen über 6 vorgeschriebene und 3 gewählte Fächer (letztere von dem Kandidaten unter 11 Fächern auszuwählen). Näheres in dem betr. Reglement.

Studium der Polizeiwissenschaft.

Juristische, medizinische und naturwissenschaftliche Fakultät.

Die Universität verleiht das Diplom für polizeiwissenschaftliche Studien auf Grund theoretischer und praktischer Prüfungen über 7 Fächer und 4 praktische Arbeiten. Näheres in dem betr. Reglement. Das Diplom ist bestimmt für zukünftige höhere (technische) Polizeibeamte und für Gerichtssachverständige.

Digitized by Google

Handels-Hochschule.
Juristische Fakultät.

Die Universität verleiht die Würde eines Lizentiaten sowie diejenige eines Doktors auf Grund schriftlicher und mündlicher Prüfungen, die Fächern folgender Gebiete angehören: Handel u. Bankwesen, Verwaltung, Verkehr, Zoll- u. Versicherungswesen. Näheres in dem betr. Reglement.

III. Medizinische Fakultät.

Dekan: L. **Michaud.**

Pff. ord.: A. **Roud** (14. 1. 71) beschreib. Anat. (Skelett, Gelenke, Muskeln) 3; topogr. Anat. (Brust, Bauch, Becken) 2; Sektionen tägl.; anat. Labor. 5. — **M. Arthus** (9. 1. 62) Physiol. d. Ernährg. 6; Physiol. (ausgew. Fragen) 2. — **H. Beitzke** (21. 6. 75) spez. pathol. Anat. 2; anat.-pathol. Demonstr. 3; Obdukt., je nach Material. — **C. Roux** (22. 3. 57) chir. u. gynäkol. Klin. 7 m. $1^1/_2$; diagnost. u. Verbandkurs (m. d. I. Assist. d. Klin.) 2 m. 2. — **B. Galli-Valerio** (4. 4. 67) Hyg. 3; gewerbl. Hyg. (theoret. Kurs) m. Demonstr. 1; Parasitol. (theoret. Kurs m. Demonstr.) 2; Hyg. u. Parasitol. (ausgew. Kap.) 1; Arbtn. im Labor. f. Vorger., Ärzte, Veter. u. Pharm. tägl. — **L. Michaud** (8. 6. 80) med. Klin. 6; propädeut. Klin. 2; inn. Pathol. (theoret. Kurs) 2; therapeut. Prakt. (m. d. I. Assist. d. Klin.) 1; Anal. v. Kot, Harn usw. 1.

Pff. ext.: J. **Larguier** (3. 4. 76) Physiol. d. Sinnesorg. 2; Psychol. 1g.; psychol. Labor. 1—2 pg. — **N. Loewenthal** (15.1.55) allg. Histol. 4; histol. Techn. 1; Labor. f. Histol. 1 Nachm.; Spezialarbtn. f. Vorger. tägl. — **G. Rossier** (7. 3. 64) geburtsh. Klin. 3 m. $1^1/_2$; geburtsh. Poliklin. u. Touchierkurs 6 pg.; geburtsh. Operat. am Phantom (m. Weith u. Thélin) 2; pathol. Geburtsh. (theoret. Kurs) 2. — **M. Muret** (24. 3. 63) theoret. Gynäkol. (Krkhtn. d. Vulva, Vagina, d. Eierstockes) 2; gynäkol. Poliklin. (prakt. Kurs) 4—6. — **P. Demiéville** (26. 12. 55) Poliklin. 3 m. $1^1/_2$. — **S. Eperon** (26. 6. 57) ophthalmol. Klin. 3; Ophthalmol. (theoret. Kurs) 2; Ophthalmosk. (prakt. Kurs) f. Anf. u. Vorger. je 1. — **E. Dind** (29. 3. 55) vener. Krkhtn. (Syphil., Blennorrhag. etc.) (theoret. Kurs m. klin. Demonstr.) 2; prakt. Therapeut. (m. d. I. Assist. d. Klin.) 1. — **A. Combe** (5. 9. 59) Kinderklin. 2; Untersuchg. d. Kotes, Blutes etc. (durch d. Assist. d. Klin.). — **A. Mahaim** (13. 1. 67) psychiatr. Klin. 2; Psychiatr. (theoret. Kurs) 2; gerichtsärztl. Psychiatr. 1. — **G. Spengler** (9. 4. 63) gerichtl. Med. 1; gerichtsärztl. Obdukt. je nach Material. — **L. Perret** (24. 10. 63) (Chir.) liest nicht. — **J. Berdez** (22. 2. 58) Therapeut. u. materia medica, I. Tl. 3; Elektrizit. f. Med. 2. — **C. Strzyzowski** (6. 1. 69) Toxikol. u. toxikol. Chem. 1; physiol. Chem. 1; Labor. f. physiol. Chem. 3; Spezialarbtn. f. Vorger. tägl. — **H. Vulliet** (31. 3. 69) Arbtsunfälle 2; spez. Chir. 1. — **J. Taillens** (8. 7. 71) Auskultat. u. Perkuss. 2; Krankenuntersuchg. 2. — **M. Barraud,** oto-rhino-laryngol. Klin. 2 m. 2.

Dozz.: Aug. **Dufour** (21. 4. 65) Krkhtn. d. äuß. Häute d. Auges 1 g. — Eug. **de la Harpe** (27. 11. 52) hauptsächl. Mineralwässer u. ihre Indikat. 1 g. — **J. Gonin** (10. 8. 70) Ophthalmol. (prakt. Übgn.) 1 m.; Krkhtn. d. Augenhintergrundes, f. Vorger. 1. — **M. Weith** (24. 2. 58)

Digitized by Google

geburtsh. Diagnost. 1; Sem. f. Geburtsh. 1; geburtsh. Poliklin. 2pg.; s. a. Pf. ext. Rossier. — F. **Cevey** (15. 3. 75) (inn. Med.) liest nicht. — M. **Preisig** (26. 3. 75) vergl. Anat. d. Zentralnerven 1 g. — Ch. **de Montet** (1. 6. 81) Körper u. Seele in ihr. Beziehgn. z. d. Neurosen 1 ö. — N. **Popoff,** anat. Übgn. (m. Roud) 5. — P. **Nicod,** Kurs d. Orthop. 1. — Ch. **Thélin,** geburtsh. Repetit. 1 g.; Touchierkurs 1; s. a. Pf. ext. Rossier. — M. **Bornand,** parasitol. u. bakt. Kontrolle d. Nahrgsstoffe, insbes. d. Wassers, d. Milch u. d. Fleisches 1.

IV. Philosophische Fakultät.

Dekan: F. **Olivier.**

Pff. ord.: P. **Sirven** (21. 1. 65) d. frz. Theater im 18. Jahrh. 2; Ronsard u. d. Plejade 1; frz. Sem. u. prakt. Übgn. 2. — A. **Maurer** (30. 8. 42) dtsch. Lit. (bis Herder) 2; dtsch. Sem.: völkerpsychol. Übgn. z. dtsch. Lit.-Gesch. 1 (in dtsch. Spr.); psychol. histor. Studium d. dtsch. Sprache 1 (in dtschr. Spr.); engl. u. russ. Lit. im 18. u. 19. Jahrh. (Sittenprobleme) je 1. — E. **Rossier** (17. 2. 65) griech. Gesch. 2; Gesch. d. frz. Revolut. 3; diplomat. Gesch. 1; Übgn. u. prakt. Arbtn. 1 pg. — M. **Millioud** (31. 12. 65) Gesch. d. mittelalt. u. neuer. Philos. 3; allg. Philos. 2; allg. Soziol. 2; soziol. Sem. 14 tg. 1 m. — H. **Meylan** (17. 12. 60) griech. Lit. (Pindar) 3; lit.-histor. Übgn. 1; Metrik 1. — A. **Taverney** (21. 9. 58) (roman. Philol.) [Nach f. d. † Pf. ord. J. Bonnard] charakterist. Züge d. rumän. Phonet. u. Morphol. 1; neufrz. Phonet. 1. — V. **Pareto** (15. 7. 48) (Nat.-Ökon.) liest nicht.

Pff. ext.: F. **Olivier,** Horaz' Oden 3; Sem. (Cicero, pro A. Cluentio) 2. — E. **Muret** (27. 12. 61) span. Lit. (Cervantes u. s. Zeit) 1 ö.; Sem. (Erkl. e. ital. od. span. Textes) 1. — F. **Guex** (10. 2. 61) Pädag. (d. 19. Jahrh. u. d. jetzig. Tendenzen) 1; waadtländ. Schul-Organisat. 1; pädag. Sem. 1. — P. **Boninsegni** (10. 10. 69) (Nat.-Ökon.) s. iur. Fak. — J. **Larguier** (29. 3. 76) Psychol. 1 g.; Sem. f. Psychol. 1—2 pg. — A. **Fornerod** (7. 3. 62) Relig.-Gesch. 2. — E. **Hausknecht** (23. 5. 53) (engl. Spr. u. Lit.) liest nicht. — A. **Naef** (10. 11. 62) Archäol. d. Schweiz 1; Denkmäler d. röm. Epoche, d. Mittelalt. u. d. Renaiss. 1.

Dozz.: E. **Chatelanat** (16. 5. 62) Rom im 15. u. 16. Jahrh., d. Renaiss., Julius II. u. Leo X. 2; niederld. Malerei (holländ. Schule, Rembrandt) 2. — A. **Wellauer** (11. 4. 70) Akropolis v. Athen 1 ö. — H. **Schacht** (21. 3. 63) Sanskr.: Grammat. u. Interpret. ausgew. Stücke 1. — M. **Feyler** (16. 5. 63) (Kriegsgesch.) liest nicht. — Ch. **Biermann** (9. 3. 75) Geogr. d. Menschen: Bevölkerg. d. Erde 2; geogr. Sem. 1. — Ch. **Gilliard** (16. 2. 79) waadtländ. Gesch.: e. Stadt im Mittelalt.; Moudon 1 ö. — Kurt **Gelbler** (10. 7. 59) (Philos.) liest nicht. — G. **Volait** (21. 7. 82) (Philos.) dgl. — M. **Bonnard,** Milton 2; Phonet. d. europ. zeitgenöss. Englisch 1.

Lekt.: M. **Frampton,** Engl. (prakt. Übgn.) 2; Shakespeare 1.

Französisches Seminar.

Pff. ord.: P. **Sirven** (21. 1. 65) d. frz. Theater im 18. Jahrh. 2; Ronsard u. d. Plejade 1; Übgn. u. prakt. Arbtn. 2. — A. **Taverney** (21. 9. 58) [Nach f. d. † Pf. ord. J. Bonnard] neufrz. Phonet. 1.

Digitized by Google

Pf. ext.: E. **Muret** (27. 12. 61) span. Lit. (Cervantes u. s. Zeit) 1; Sem. (Erkl. e. ital. od. span. Textes) 1.

Lekt.: A. **André** (17. 2. 61) frz. Sprache, neu- u. neuest. Französ., analyt. Lekt. v. Texten d. 17. u. 19. Jahrh. 2; frz. Lekt. (Schriftsteller d. 17. u. 18. Jahrh.) 2; frz. Lexikol. 2; Vortragskunst 2; frz. Grammat. 2.

V. Naturwissenschaftliche Fakultät.

Dekan: P. **Dutoit.**

Zerfällt in drei Sektionen.

1. Mathematische u. naturwissenschaftliche Sektion; 2. pharmazeutische Sektion (Pharmazeuten-Schule); 3. technische Sektion (Ingenieur-Schule).

1. Mathematische und naturwissenschaftliche Sektion.

Pff. ord.: H. **Amstein** (27. 8. 40) Funkt. Theor. 3; Ergänzg. z. Integr.-Rechng. 2. — M. **Lacombe** (7. 2. 62) beschreib. Geom. 4; geometr. Zeichn. dazu 4; analyt. Geom. 2; Geom. d. Lage m. Übgn. 3. — B. **Mayor** (12. 2. 66) ration. Mechan. I. 4; Übgn. z. Mechan. III. 1; mathem. Phys. 2. — T. **Kehrmann** (8. 5. 64) org. Chem. II. (aromat. Reihe) 2; org. Farbstoffe 2; Labor. f. org. Chem. (m. Mellet) 4 Nachm.; Arbtn. f. Vorger. tägl. — M. **Lugeon** (10. 7. 70) allg. Geol. 2; stratigr. Geol. 1; Paläontol. 2; Geol. d. Schweiz 1g.; Anal. neuer Arbtn. 1 m. 14 tg. pg.; Labor. f. Anf. 4; Arbtn. f. Vorger. 5 Tage; geol. Exkurs. — H. **Blanc** (15. 9. 59) Zool. (Wirbellose) 5; allg. Anat. u. Physiol. 3; Labor. f. Zool. u. vergl. Anat., f. Anf. 4; Arbtn. f. Vorger. tägl. — E. **Wilczek** (22. 1. 67) allg. Botan. 4; Phys. d. Pflanze I. (durch Maillefer) 1; botan. Labor. f. Anf. 2; Labor. f. Anal. d. Pulver 4; Arbtn. f. Vorger. tägl. — Alb. **Perrier** (3. 6. 83) Exp.-Phys. I. 5; spez. Phys. I. 3; Arbtn. f. Vorger. tägl. — B. **Galli-Valerio** (4. 4. 67) (gewerbl. Hyg.) s. pharmaz. Sektion.

Pff. ext.: G. **Dumas** (25. 3. 72) Diff.- u. Integr.-Rechng. I^1 6; Übgn. dazu 2; Funkt.-Theor. (ausgew. Kap.) 2; mathem. Sem. 14 tg. 1 m. 2. — L. **Maillard** (28. 9. 67) Infinites.-Rechng. m. Anwendgn. auf d. Naturwiss. 4; sphär. Astron. 3; ration. Mechan. 2. — L. **Pelet** (17. 4. 69) anorg. Chem. 5; Labor. dazu (m. Mellet) 4 Nachm.; gewerbl. Chem. 2. — P. **Dutoit** (9. 9. 73) physikal. Chem. 2; angew. Elektrochem. 2; physikal. Chem. (ausgew. Kap.) 2; prakt. Übgn. 2 Nachm.; Labor. f. Vorger. tägl. — R. **Mellet** (22. 7. 77) analyt. Chem. 2; spez. Chem. 3; Labor. f. pharmazeut. Anal. 3 Nachm. — C. **Strzyzowski** (6. 1. 69) Toxikol. u. toxikol. Chem. 1; Labor. f. physiol. Chem. 1 Nachm. — Konst. **Dutoit** (12. 8. 58) physikal. Labor. 2 Nachm. — R. **Reiß** (8. 7. 73) theoret. Photogr. 1; Labor. f. Photogr. 3. — S. **Dumas,** Wahrscheinlichktsrechng. 2. — M. **Sigg,** allg. Mineral. 3; beschreib. Mineral. 1; Petrogr. 2; Erzlagerstätten 1; Labor. f. Anf. 4; f. Vorger. 5 m.

Dozz.: Ch. **Arragon** (22. 7. 75) Anal. d. Nahrgs.- u. Genußmittel (theoret. Kurs) 2; Labor. dazu 2 Nachm. — C. **Jaccottet** (4. 1. 72) Algebra II. 2. — M. **Paschoud,** Theor. d. Reihen (ausgew. Kap.) 2. — M. **Duboux,** Chem. d. Komplexe 1. — M. **Piccard** (Chem.) beurl. — C. **Dusserre,** analyt. Chem. in Anwendg. auf landw. Stoffe u. Er-

Digitized by Google

zeugn. 1 g. — F. **Porchet** (13. 8. 78) angew. Zymochem.: Wein, Obstwein, Bier etc. 1 g. — M. **Wild,** Fettstoffe II 1 pg. — F. **Jaccard** (27. 11. 75) Paläontol. (Wirbeltiere) 1. — M. **Martinet,** Veredelg. u. Auswahl d. kultiviert. Pflanzen 1 g. — A. **Maillefer** (25. 7. 80) Pflanzenphysiol. (Phys. d. Pflanze), I. Tl. 1.

2. Pharmazeutische Sektion.
Dir. E. **Wilczek.**

Pff. ord.: T. **Kehrmann** (8. 5. 64) org. Chem. (aromat. Reihe) 2; Labor. f. org. Chem. (m. Mellet) 3 Nachm. — E. **Wilczek** (22. 1. 67) allg. Botan. 4; Pflanzenphysiol. (Phys. d. Pflanze) (durch Maillefer) 1; botan. Labor. 2; Arbtn. f. Vorger. tägl.; pharmazeut. Botan. 2; Pharmakogn. 2; Labor. dazu 4; Labor. f. Anal. d. Pulver 4. — B. **Galli-Valerio** (4. 4. 67) Hyg. 3; gewerbl. Hyg. 1; Parasitol. 2; Hyg. u. Parasitol. (ausgew. Kap.) 1; Arbtn. f. Vorger., Ärzte, Veter. u. Pharm. tägl. — M. **Lugeon** (10. 7. 70) allg. Geol. 2. — H. **Blanc** (15. 9. 59) Zool. (Wirbellose) 5; allg. Anat. u. Physiol. 3; Labor. f. Zool. u. vergl. Anat. 4. — A. **Perrier** (3. 6. 83) Exp.-Phys. 5.

Pff. ext.: C. **Strzyzowski** (6. 1. 69) pharmaz. Chem. 2; Toxikol. u. toxikol. Chem. 1; Labor. f. chem. Anal. d. Harns 4. — L. **Pelet** (17. 4. 69) anorg. Chem. 5; Labor. f. anorg. Chem. (m. Mellet) 3 Nachm. — R. **Mellet** (22. 7. 77) analyt. Chem. 2; Labor. f. pharmaz. Anal. 12. — Konst. **Dutoit** (12. 8. 58) physikal. Labor. 1 Nachm. — M. **Blaser,** Einf. in d. Handelswiss. 2.

Doz.: Ch. **Arragon** (22. 7. 75) Anal. d. Nahrgsm. (theoret. Kurs) 2; Labor. dazu 2 Nachm. — M. **Bührer,** Pharmazie 2.

3. Technische Sektion.
Dir.: M. **Lacombe.**

Pff. ord.: M. **Lacombe** (7. 2. 62) beschreib. Geom. I. 4; Zeichn. dazu 1 Nachm.; analyt. Geom. I. 2. — B. **Mayor** (12. 2. 66) ration. Mechan. III. 4; Übgn. dazu 1; graph. Statik III. 3, V. 2; Zeichn. dazu je 1 Nachm. — A. **Dommer** (8. 2. 69) Material-Widerstandsfähigkt. III (spez. Kap.) 1; Konstrukt. aus Holz, Eisen u. Holz III. 2; Metallbauten VII. 2; Übgn. u. Entwürfe III., V. u. VII. 5 Nachm.; Metallbauten V. u. VII. (spez. Kurs) 2. — T. **Kehrmann** (8. 5. 64) org. Chem. (aromat. Reihe) 2; Farbstoffe V. 2; Labor. f. org. Chem. 4 Nachm. — M. **Lugeon** (10. 7. 70) allg. Geol. I. 2. — Alb. **Perrier** (3. 6. 83) Exp.-Phys. I. 5; spez. Phys. I. 3.

Pff. ext.: G. **Dumas** (25. 3. 72) Diff.- u. Integr.-Rechng. I. 6; Übgn. dazu 2. — L. **Maillard** (28. 9. 67) Infinites.-Rechng. I. 3; Übgn. dazu 1; ration. Mechan. III. 2. — **Paris** (22. 5. 78) armiert. Beton. 3. — R. **Mellet** (22. 7. 77) analyt. Chem. I. 2; spez. Chem. I. 3. — L. **Pelet** (17. 4. 69) anorg. Chem. I. 5; gewerbl. Chem. III. 2; Labor. f. anorg. Chem. (m. Mellet) 4 Nachm. — P. **Dutoit** (9. 9. 73) physikal. Chem. III. 2; angew. Elektrochem. V. 2; Elektrochem. VII. 2; physikal. Chem. (ausgew. Kap.) 2; prakt. Übgn. 2 Nachm.; Labor. f. Vorger. tägl. — E. **Bossei** (8. 2. 57) Straßen- u. Eisenbahnbau III. 2, V. 3, spez. Kurs V. 2; Mauerwerk u. Gründgn. III. 3; Übgn. u. Entwürfe III., V. u. VII. 5 Nachm. — H. **Chenaux** (21. 3. 64) Topogr.

Digitized by Google

III. 2; Geodäs. V. 3; spez. Eisenbahnen III. 2; Übgn. u. Entwürfe dazu 1 Nachm. — N. **de Schoulepnikow** (30. 1. 56) hydraul. Arbtn. VII. 2; Wasserverteilg. VII. 2; gesundhtl. Verbessergn. VII. 1; Übgn. u. Entwürfe dazu 1 Nachm. — J. L. **Spiro** (30. 5. 73) gewerbl. Gesetzgebg. V. 2. — M. **Colombi**, allg. Technol. d. Metalle I. 2; therm. Maschin. V. 4, VII. 3, spez. Kurs V. u. VII. 1; Übgn. (therm. Maschin. V. u. VII.) 3 Nachm. — R. **Neeser** (20. 6. 80) Materialwiderstandsfähigkt. V. (spez. Kurs) 1; hydraul. Maschin. V. 3, V. u. VII. (spez. Kurs) 1, VII. 1; Übgn. u. Entwürfe V. 2 Nachm. — J. **Landry** (3. 10. 75) gewerbl. Elektrizit. III. 2, V. 2, VII. 2; Theor. d. Wechselströme V. 2; elektro-mechan. Bauten VII, 2; Übgn. u. Entwürfe V. u. VII. 4 Nachm.; Labor. f. gewerbl. Elektrizit. VII. 1 Tag. — E. **Gaillard** (14. 5. 74) elektr. Anlagen VII. 2. — P. **Mercanton** (11. 5. 76) elektr. Messgn. V. 2; Labor. f. Elektrizit. V. 4. — M. **Bonjour**, Architektur I. 3; Übgn. dazu 4. — Konst. **Dutoit** (12. 8. 58) physikal. Labor. III. 1 Nachm. — M. **Sigg**, Mineral I. 3; mineral. Labor. III. 4; Erzlagerstätten u. Metallurg. VII. 1.

Doz.: M. **Guénod**, Masch.-Elemente III. 3; Regulatoren V. 1; Übgn. u. Entwürfe III. 3 Nachm.

NB. Die technische Sektion ist eine technische Hochschule, welche Diplome für Civil-Ingenieure, Maschinen-Ingenieure, Elektrotechniker und Techniker-Chemiker erteilt.

Bibliotheken.

1. Die Kantonal- und Universitäts-Bibliothek, alle Wochentage geöffnet; vgl. Anschlag. Dir. L. **Dupraz.**

2. Studenten-Bibliothek, geöffnet Mittwoch v. 1--3 Uhr.

3. Bibliothek der naturforschenden Gesellschaft. Man hat sich an den Direktor der Kantonal-Bibliothek zu wenden.

4. Bibliothek der Medizin-Schule, Montag u. Donnerstag v. 5½—6½ Uhr abends.

5. Landwirtschaftliche Bibliothek.

Laboratorien, Kliniken und Museen.

I. Laboratorien. 1. Chemisches: Dirr.: org. Pf. **Kehrmann**, anorg. Pf. **Pelet**; 2. Physikalisches: Dirr. Pff. K. **Dutoit** u. **Perrier.** — 3. Labor. f. gewerbl. Elektrizität: Dirr. Pff. **Landry** u. **Mercanton**; 4. f. Zool. u. vergl. Anat.: Dir. Pf. **Bianc**; 5. f. Physiol.: Dir. Pf. **Arthus**; 6. Anat. Amphitheater: Dir. Pf. **Roud**; 7. Embryol. Labor.: Dir. Pf. **Bugnion**; 8. Labor. f. Histol.: Dir. Pf. **Löwenthal**; 9. Pathol. Inst.: Dir. Pf. **Beitzke**; 10. Laborat. f. Therap.: Dir. Pf. **Berdez**; 11. Labor. f. physiol. Chem.: Dir. Pf. **Strzyzowski**; 12. Geol. Labor.: Dir. Pf. **Lugeon**; 13. Mineral.: Dir. Pf. **Sigg**; 14. Labor. f. landw. Chemie: Dir. P.-D. **Porchet**; 15. Labor. f. Photogr.: Dir. Pf. **Reiß**; 15a. Institut f. wiss. Polizei: Dir. Pf. **Reiß**; 16. Labor. f. systemat. Botanik u. botan. Mikrosk.: Dir. Pf. **Wilczek**; 17. Labor. f. Bakteriol., exper. Pathol. und Hyg.: Dir. Pf. **Galli-Valerio**; 17a. Laborator. f. chem. u. bakt. Analyse d. Genußm. u. Getränke: Dir. Doz. Ch. **Arragon**; 18. Labor. f. physi-

Digitized by Google

kal. u. Elektrochemie: Dir. Pf. P. **Dutoit**; 19. Labor. f. gewerbl. Chem.: Dir. Pf. **Pelet**. — II. Kliniken. 1. Medizinische: Dir. Pf. **Michaud**; 2. Chirurgische (m. Poliklinik): Dir. Pf. **Roux**; 3. Geburtshilfliche: Dir. Pf. G. **Rossier**; 4. Dermatologische: Dir. Pf. **Dind**; 5. Ophthalmologische: Dir. Pf. **Eperon**; 6. Psychiatrische: Dir. Prof. **Mahaim**; 7. Otol. u. Laryngologische: Dir. vacat; 8. Kinder-Klinik: Dir. Dr. **Combe**; 9. Poliklinik: Dir. Pf. **Demiéville**. — III. Museen. 1. Zoologisches: Konservator Pf. **Blanc**; 2. Geologisches: Konservator: Pf. **Lugeon**; 3. Botanisches: Konservator Pf. **Wilczek**; 4. Antiquitäten- u. Münz-Kabinett: Konservator vacat; 5. Museum der schönen Künste: Konservator Pf. **Bonjour**. — IV. Institute in Verbindung mit der Universität: Zeichenschule. — Fechtschule. — Reitbahn. — Ruderklub.

Akademische Vereinigungen.

Commentwaffe: Korbschläger.

Schweizerische Verbindungen a) mit unbed. Satisf.: Alpigenia, Corps im ASC. (cf. S. I. a. 1), gest. 15. 6. 55 in Zürich als Polyt.-Vb., aufgelöst SS. 66, rek. als Polyt.-Vb. m. u. S. 6. 2. 75, aufgelöst SS. 83, rek. in Bern 19. 10. 84 durch die dortige Vb. Zähringia [gest. 15. 5. 76 als Neu-Helvetia; h.rot-weiß-schwarz, Ff. rot-schwarz, P. Silber, schwarze Seiden-M.], s. II. 1890 als C. im ASC., aufgelöst SS. 96, rek. in Zürich 1. 4. 99, aufgelöst 25. 9. 1901, rek. 21. 4. 10 in Lausanne, susp. 1914 aus Anlaß des Krieges. Schwarz-weiß-gold, Ff. schwarz-weiß, P. Gold, zitronengelbe Teller-M. (bis 20. 6. 1910 rot-weiß-h.grün, Ff. rot-grün, P. Gold, d.grüne M.). Br.: Hôtel de la Cloche. — Jurassia, Turnerschaft i. d. SAT. (cf. S. I. a. 2), gest. 16. 12. 97 als Univ.-TV., s. 1. 1. 99 T. Jurassia, susp. WS. 08/09 bis Anfang WS. 11/12. H.blau-weiß-d.rot, Ff. blau-rot, P. Silber, h.blaue M. (im SS. Seide). Kn.: Café de la Banque. X, XX, XXX. — b) m. freigestellter Satisf.: Helvetia, Sekt. der „Schweiz. Stud.-Vb." (cf. S. II. c. 1), gest. 6. 6. 47 als Neu-Zofingia, susp. 55 bis 57. D.rot-weiß-d.rot, P. Silber, rote M. Kn.: Villa Perce-Neige, Chemin de Malley 9; Br.: Café Gugel, Derrière-Bourg. — c) ohne Satisf.: Société de Belles-Lettres (cf. S. III. 1), gest. 16. 11. 1806. Grün-rot-grün, P. Silber, d.grüne M. Kn.: Hôtel de la Paix, Av. Benj. Constant. — Zofingia, gest. Juli 1820. Rot-weiß-rot, P. Gold, weiße M. (cf. S. II. d. 1). Kn.: Blanche-Maison, route de Montoie; Adr.: Hôtel de la Cloche, Grand-Pont. — Stella (cf. S. III. 2), gest. 5. 12. 57 an d. Ingenieurschule, s. 83 Stella, 87 verschmolzen m. d. Pharmacia. Weiß-blau-weiß, P. blau u. Gold, weiße M. mit blauem Stern auf dem Deckel. Kn.: Tourelles Montriond, Boulevard de Grancy; Adr.: Café Lumen, Grand-Pont. — Lemania, Sekt. des „Schweiz. Stud.-V." (cf. S. II. d. 2), gest. 29. 2. 92. Orange-weiß-grün, Ff. orange-weiß, P. Silber, orange M. Lokal: Café du Musée, Place Riponne. — Société vaudoise d'études notariales, gest. 16. 7. 45 als Soc. lausannoise d'études notariales; s. 1905 ftr. Grün-weiß-grün, P. Gold, grüne M. Jur.-wissenschaftl., unpolit. Tendenz. Lokal: Café du Globe, Grand-Pont. — Valdésia,

Digitized by Google

gest. Mai 1915, bis XII. 15 la Taveyanne, 10. 12. 15 bestätigt. Rot-gold-schwarz, P. Gold, granatrote M. (s. XII. 15). Kn.: Café Centenaire, Maupas. FVh. m. Schwizerhüsli-Basel, Zaehringia-Bern, Carolingia-Zürich. — Libertas, Sekt. d. ak. Abstinenten-V. (cf. S. IV. 2), gest. 1898. Abz.: Nadel mit rot-weißem Schildchen. Lokal: Hôtel du Major Davel. — Association chretienne d'Etudiants (cf. S. IV. 1). Adr.: Maison Borgeaud, Cité-Derrière 26. — Association des Étudiants ès-sciences sociales, gest. 1909; nicht korp. Adr.: Univ. — Société Suisse d'Etudiantes. Adr.: Place de la Palus 3.

Ausländer-Verbindungen: Germania, deutsche Stud.-Vb. mit Corpsprinzip, gest. 7. 6. 87, susp. 12. 12. 90 bis 27. 4. 91 (SS. 92 zeitweilig Hansea), vertagt 1914. Schwarz-weiß-rot, Ff. schwarz-rot, P. Silber, schwarze Samt-M., im SS. weiße St. X, XX, XXX. Kn.: Rue de la Tour 15; Br.: Café Gugel, Derrière-Bourg. — Deutsch-ak. Alpen-V., gest. als Deutsch-ak. Ski- u. Alpenklub. Im Ak. Sportbund (cf. IV. 10). — Deutsch. Studentenabend, freie Vg. aller deutschsprechenden Stud., gest. SS. 1906, aus dem Deutschen Abend hervorgeg. Lokal: Café de la Banque. — Minerva, griech. Stud.-V., gest. 1897, rek. 1902. Blau-weiß-blau, d.blaue M. (Verband cf. S. VII. 1). Lokal: Café du Centenaire, rue du Maupas. — Bratstwo, V. bulgar. Stud. u. Studentinnen, gest. 1891 (vorher Drujba). Weiß-grün-rot, P. Gold, d.rote M. (Verband cf. S. VII. 2). Lokal: Café Vaudois, place Riponne. — Armenia, armen. Stud.- u. Studentinnen-V., gest. 1907. Rot-weiß-grün, violette M. — Société d'Etudiantes, internat. Studentinnen-V., gest. 1903. Blau-schwarz-blau-silber. Literar., wissenschaftl. u. künstlerische Tendenz; unpolitisch. Lokal: Crêmerie moderne, Place St. François. — Israel, jüd.-nat. Stud.- u. Studentinnen-V., gest. 1908. Weiß-blau, P. schwarz, blaues Samt-Barett (im Verband d. ostjüd. Stud.-Vereine, cf. S. VII. 6). Lokal: Rue de Bourg 29; Adr.: Café de la Paix. — Hatikwah, ak. Zionisten-V., gest. 1913. Blau-weiß, P. Gold, blaue M. m. Davidstern auf d. Deckel (Verband cf. S. VII. 5). — Gegenseitigkeits-Unterstützungskasse jüd. Stud. (cf. S. VII. 7). — Romania, rumän. Stud.-V., gest. 1902. Blau-gelb-rot, graue M. Lokal: Café Beau-Site. — Misr, ägypt. Stud.-V., gest. SS. 07, susp. Weiße M. m. rotem Rande u. ägypt. Wappen a. d. Deckel. — Edinénié, V. russ. Stud. u. Studentinnen, gest. 1913. Weiß-violett, P. Gold, violettes Barett. — Spójnia, V. poln. Stud. u. Studentinnen, gest. 1908. Fortschrittl. Tendenz. Lokal: Pension Jekiel, Terreaux 10. — Poln. Stud.-V. Lokal: Rue des Terreaux 10. — Gegenseitigkeits-Unterstützungskasse russ. Studentinnen u. Stud. — Russ. Bibliothek. Lokal: Galeries du Commerce. — Russ. Arbeitsamt. Adr.: Grand-Pont 16. — Kemal, Gesellsch. muselman. ottoman. Stud., gest. 1912. Rot-gold-rot, d.graue M. — Ottoman. Bibliothek, gegr. 1910. Lokal: Grand Pont 12. — Portugies. ak. Gesellschaft, gest. 31. 1. 1912. Grün-rot, P. Gold, schwarzes Samt-Barett. Lokal: Hôtel de la Poïx.

Es besteht ein Delegierten-Convent der schweiz. Verbindungen (Turnus Lausannois).

Digitized by Google

NEUCHATEL [1]).

Immatr.: Termin: innerhalb der ersten 4 Wochen nach Beginn des Semesters, später nur mit Genehmigung des Rektors. Betrag: 10 Fr. — Exmatr.: 5 Fr. — Hospitanten: Personen über 18 Jahre, die nicht die Bedingungen zur Immatrikulation erfüllen, können als Hörer (Auditeurs) zugelassen werden. Vorlesungen: Honorar f. d. Wochenstunde: 5 Fr. für Studenten, 7 Fr. für Hospitanten; in besonderen Fällen höhere Sätze. — Vorlesungssprache: Französisch, mit Ausnahme der für deutsche Juristen bestimmten Vorlesungen, sowie der Vorlesungen über deutsche, englische und italienische Literatur. Neufranzösisches Seminar für Fremde: 20 Stunden wöchentlich. — Wohnungen: wie in Bern; Auskunft erteilt das Comité de Patronage.

Universität.

Gestiftet als Akademie durch Friedrich Wilhelm III. von Preußen 1838, eingegangen 1848, neugegründet 1866, zur Universität erhoben 18. Mai 1909.

Anfang 16. Oktober, Ende Mitte März.

Rektor: **Dumont** (theol. Fak.). — *Dekane:* **Morel, Mentha, Jeanjaquet, Fuhrmann.**

I. Theologische Fakultät.

Dekan: E. **Morel.**

Pff. ord.: E. **Morel** (12. 9. 58) Exeg. d. N. T. (Reden Jesu im 4. Evang.) 3; Philipper- u. I. Timotheusbr. 1; Krit. d. N. T. (Leben u. Briefe d. Apost. Paulus v. s. letz. Abreise v. Corinth an) 1. — Henri **Du Bois** (5. 1. 38) Moral 4; Gesch. d. christl. Gedankens v. 1800 an 1. — Em. **Dumont** (29. 6. 51) Enzyklop. d. Theol. 1; Pastoraltheol. 2; homilet. Übgn. 1. — James **Paris** (6. 3. 70) Kirchengesch. (neuere Zeit; 19. Jahrh., I. Tl.) 3.

Dozz.: W. **Corswant,** bibl. Archäol. 2; Gesch. d. Volkes Israel 2. — G. A. **Bienemann** (soz. Christent.) hat nicht angekündigt. — Basileo **Mastronardi,** d. Relig. in d. Werken v. Dante Alighieri 2.

Alle Professoren: Predigtübgn. 2.

II. Juristische Fakultät.

Dekan: F. H. **Mentha.**

Pff. ord.: F. H. **Mentha** (7. 4. 58) schweiz. Zivilr. (Sachenr.) 5; Zivilproz.: Gerichtsverfassg., Proz. in Streitsachen 3; Strafr., allg. Tl. 3; Strafproz. 2. — Charles **Meckenstock** (14. 9. 65) Einf. in d. Rechtswiss. 3. — Edouard **Béguelin** (8. 6. 66) Übersetzg. u. Erkl. d. Institut. Justinians 2; schweiz. ZGB.: Obligationenr., allg. Teil 5, spez. Teil 3; Völkerr. in Friedenszeiten 2. — Tell **Perrin** (9. 11. 80) eidg. öff. R. 4.

[1]) **Vorlesungssprache Französisch. Diejenigen Vorlesungen, welche in deutscher Sprache gehalten werden, sind durch † gekennzeichnet.**

Digitized by Google

— Charl. **Ott**, Gesch. u. Syst. d. röm. Privatr. (Einltg., histor. Tl., Quellen, allg. Theor. d. Personenr., Zivilproz., Familienr.) 5. — Gg. **Sauser-Hall**, internat. Privatr. 2; vergl. Zivilr. 2.

Pff. ext.: André **de Maday** (16. 4. 77) Rechtsphilos., allg. Tl. 2; Soziol. (theoret. Tl.) 1. — Georges **Sandoz** (12. 5. 61) gerichtsärztl. Untersuchgn., Tod u. plötzl. Tod, Scheintod 1.

Doz.: C. **Du Pasquier**, Sachwalterkunst 1.

III. Philosophische Fakultät.

Dekan: Jules **Jeanjaquet**.

Pff. ord.: P. **Dessoulavy** (8. 8. 53) griech. Historiogr. 2; Platons Gastmahl 2; griech. Übgn. 1; klass. Archäol. (griech. Malerei) 1. — Jules **Le Coultre** (29. 3. 49) polit. röm. Altertümer 2; Catull (ausgew. Gedichte) 2. — M. **Niedermann** (19. 5. 74) griech. Dialektinschrftn. 1. — Jules **Jeanjaquet** (19. 2. 67) Prinzipien d. allg. Phonet., d. frz. Laute 1; histor. frz. Grammat. (Phonet.) 2; histor. ital. Grammat. 1; Clédat's Chrestomathie d. Mittelalt. 2; altfrz. Dialekturkdn. 2. — Arth. **Piaget** (29. 11. 65) franz. Lit. d. Mittelalt. (14. u. 15. Jahrh.) 2; Lekt. v. Texten 2; Gesch. v. Neuchâtel (paläogr. Übgn.) 2. — Philippe **Godet** (23. 4. 50) d. frz. Roman v. 16. Jahrh. an 2; prakt. Übgn. 2; Gesch. d. Malerei (einige frz. Maler d. 19. Jahrh.) 1. — Luigi **Sobrero** (27. 5. 66) ital. Lit. (La letteratura civile) 2; Interpret.: G. Vico, Scienza Nuova 1; ital. Unter- u. Oberkurs je 2. — William **Domeier** (24. 7. 41) †Goethe 2; †d. konsequente Naturalism. am Ende d. 19. Jahrh. 1; †dtsch. Synt. 1; †schriftl. Übgn. (Übersetzgn.) 1. — J.-A. **Swallow** (11. 7. 61) Chaucer u. s. Zeit 2; histor. engl. Grammat. 1; engl. Unter- u. Oberkurs je 2. — Charles **Robert** (21. 5. 72) allg. Gesch.: Frankr. im 17. Jahrh. 2; Beziehgn. d. Schweiz z. d. auswärt. Mächten im 16. Jahrh. 2. — Charles **Knapp** (20. 6. 55) Geogr. v. Ostasien 2; Asien v. wirtschftl. Standpkt. aus 1; geogr. Prakt. 1; d. Völker Ost-Europas. Balkanländer, Österr.-Ung., Rußld. 2. — Emman. **Junod** (25. 12. 65) Nat.-Ökon. (Produktion, Verteilg., Umlauf u. Verbrauch d. Güter) 5; spez. Nat.-Ökon. (Eisenbahnverkehr) 1; volksw. Übgn. 2. — Arn. **Reymond**, Gesch. d. Philos. d. Mittelalt. bis z. 17. Jahrh. 3; d. Probl. „Moral" 1; Henri Poincaré u. s. Philos. 1; philos. Übgn.: Renouvier, Les dilemmes de la métaphysique 1; Pädag.: Fénelon, Education des Filles 1.

Pff. ext.: Emile **Farny** (23. 1. 64) Gesch. Europas 1848—1878 1; d. Habsburger, Hohenzollern u. Romanofs 1815—1915 1. — Alfr. **Lombard** (10. 12. 78) Lekt. frz. Schriftsteller: Bossuet (Oraison funèbre de Louis de Bourbon), Marivaux (La double inconstance), Flaubert, Pages choisies 1. — Alb. **Naef**, Archäol. d. Schweiz. — G. **Jéquier** (14. 8. 68) Ägypt. 1; ägypt. Archäol. 1.

Dozz.: Tomas **Bertràn** (9. 7. 70) span. Unter- u. Oberkurs je 2. — P. **Vouga** (4. 6. 80) vorgesch. Archäol. (l'époque de la Tène). — Charl. **Zumbach**, lat. Spr.: Unterkurs (Grammat. u. hauptsächl. Regeln d. Synt.) 3, Oberkurs (Lekt. aus Caesar) 3. — Godefroy **de Blonay**, Buddhism. 1. — Jul. **Wolff**, Arab.: Lekt. aus d. Chrestomathie v. Derenburg u. Spiro, Grammat. nach Caspari-Uricoechea, Nomina u. reguläre Verba 1; Syr.: Grammat. nach Rubens Duval, Lekt. aus

Digitized by Google

d. Chrestomathie v. H. Bernstein 1. — Ch. **Burnier**, Epigramme d. Martial 2; lat. Übgn. 1. — E. **Baldinger**, Kurs d. dtsch. Sprache 2; †Mhd. 1. — Willy **Schmid**, Musikgesch. 1.

Neufranzösisches Seminar für Fremde.

Direktor: Prof. P. **Dessoulavy.**

Pff. ord.: P. **Dessoulavy** (8. 8. 53) Stilübgn. 2; höh. Grammat. (ausgew. Kap.) 1. — Emman. **Junod** (25. 12. 65) Besprechg. schriftl. Arbtn. 1; Interpret. d. „Lettres choisies du 18e siècle" (éd Lanson) 2.

Pff. ext.: E. **Du Bois** (12. 3. 71) Phonet. 1. — Arth. **Dubied** (20. 7. 62) Stilübgn. 2; Referate 1; Lekt.: Pages choisies v. Anatole France (éd. Colin) 2, V. Cherbuliez, Le comte Kostia (éd. Nelson) 1; Orthogr. 1; Gallizismen 1; Grammat. m. Übgn. 2; Interpret.: J. J. Rousseau (Émile) 1; Improvisat. 1; frz. Methodol. 1. — G.-M. **Ragonod** (12. 5. 56) Vortr. (theoret. u. prakt.) 1. — Alfr. **Lombard** (10. 12. 78) frz. Lit.: 17. Jahrh. 1, 19. Jahrh. (nach 1830) 1.

IV. Naturwissenschaftliche Fakultät.

Dekan: O. **Fuhrmann.**

Pff. ord.: Eugène **Le Grand Roy** (5. 11. 52) sphär. Astron. 2; astron. Übgn. 1; Geodäs. 1; Astron., höh. Kurs (ausgew. Kap.) 1. — Adrien **Jaquerod** (19. 2. 67) Exp.-Phys. (Allg., Akust., Wärme, Elektrostatik) 5; physikal. Repetit. 1; physikal. Optik 2; ration. Mechan. 2; Labor. f. Anf. 1 Nachm., f. Vorger. 4 m. halbtg. od. tägl. — O. **Billeter** (16. 11. 51) anorg. Chem. 6; analyt. Chem.: qualitat. anorg. Anal., volumetr. Anal. I. 1; gravimetr. Anal. 1; Chem. (ausgew. Kap.) 1; chem. Prakt. f. Med. u. Lehramtskand. 2 Nachm., f. Chem. (Anf.) 5 m. halbtg., f. Vorger. tägl. — Edm. **Béraneck** (10. 3. 59) Biol. (Mutat.-Theor. v. de Vries) 1; allg. Embryol. (Befruchtg.). — O. **Fuhrmann** (1. 4. 77) Zool. (Wirbellose) 4; vergl. Anat. 3; zool. Labor. f. Med. u. Lehramtskand. 3, f. Vorger. tägl. — Aug. **Châtelain** (19. 4. 38) Anat. u. Physiol. d. Menschen (Skelett, Muskeln, Bewegg., Nervensyst., Zirkulat.- u. Respirat.-Org.) 2; Osteol. u. Syndesmol. (prakt. Übgn.) 3; Hyg. (inn. Krkhtn.) 1. — Henri **Spinner** (13. 11. 75) Anat., Morphol. u. Embryol. d. Pflanzen 2; Kryptogamen, Gymnospermen 2; Phytogeogr. 1; botan. Labor. f. Anf. 1 Nachm., f. Vorger. tägl. — Em. **Argand**, allg. Geol. 2; tekton. Geol. (N.- u. S.-Amerika) 1; Geol. d. Alpen I. 1; Paläontol. (Brachiopoden, Lamellibranchier, Gasteropoden) 1; Petrogr. I. (opt. Methdn.) 1; Labor. f. Geol., Petrogr. u. Paläontol. 1 Nachm., f. Vorger. tägl. — Maur. **de Tribolet**, allg. Mineral. 3; mineral. Prakt. 3. — L. G. **Du Pasquier** (10. 8. 76) Diff.- u. Integr.-Rechng. 3; mathem. Übgn. 2; angew. Mathem. (ausgew. Kap.) 2; höh. Algebra II. 1; Theor. d. komplex. Zahlen irgendein. Ordng. 1; Versichergsmathem. 1.

Pff. ext.: Louis **Gaberel** (7. 3. 78) ellipt. Funkt. 2. — Alfr. **Berthoud**, physikal. Chem. (Theor. d. Lösgn.) 2; ausgew. Kap. 1; Labor. f. physikal. Chem. 2 Nachm. — Henri **Rivier** (25. 11. 68) Chem. d. zykl. Verbdgn. I. 2.

Digitized by Google

Dozz.: H. **Stroele,** Methode d. kleinst. Quadrate u. Theor. d. Irrtümer 1. — Louis **Arndt** (25. 11. 61) Astrospektrosk. 1. — Frédéric **Kanngießer,** Toxikol. (Vergiftgn.) 1; Vorbeugg. v. Krkhtn. 1. — M. de **Montmollin,** d. chem. Großindustr. 2.

Bibliotheken.

Die Bibliothek der Stadt Neuchatel geöffn. von 10 bis $12^1/_2$ vorm. und 2—7 Uhr nachm., die Bücherausgabe v. $10^1/_2$—$12^1/_2$ u. für die Studierenden Donnerstag u. Sonnab. v. 2—5 Uhr, Direktor: Prof. Charles **Robert.**

Die Univ.-Bibliothek steht denjenigen Studierenden, die sich mit wissenschaftl. Arbeiten beschäftigen, tägl. von 10 Uhr ab zur Verfügung.

Wissenschaftliche Anstalten der Universität.

Seminarien und Laboratorien.

Alttest. Seminar: Vorst. vacat. — Neutest. Seminar: Vorst. Pf. **Morel.** — Homilet. Seminar: Vorst. Pf. **Dumont.** — Kirchengesch. Seminar: Vorst. Pf. **Paris.** — Völkerrechtl. Seminar: Vorst. vacat. — Seminar f. soziale Gesetzgebung: Vorst. Pf. **de Maday.** — Philos. Seminar: Vorst. Pf. **Reymond.** — Seminar f. franz. Literatur: Vorst. Pf. **Godet.** — Seminar f. germ. Philol.: Vorst. Pf. **Domeier.** — Volkswirtschaftl. Seminar: Vorst. Pf. **Junod.** — Astron. Labor.: Vorst. Pf. **Le Grand Roy.** — Physikal. Labor.: Vorst. Pf. **Jaquerod.** — Chem. Labor.: Vorst. Pf. **Billeter.** — Geol. Labor.: Vorst. Pf. **Argand.** — Zool. Labor.: Vorst.: Pf. **Fuhrmann.** — Botan. Labor.: Vorst.: Pf. **Spinner.**

Akademische Vereinigungen.

Schweizerische Verbindungen (ohne Satisf.): Zofingia (cf. S. II. d. 1), gest. 11. 11. 23 als Filial-V. von Lausanne, s. 1823 selbständ. Sektion, rek. 1849. Rot-weiß-rot, P. Gold, weiße M. Kn.: Blanche-Maison, rue du Seyon. — Société de Belles-Lettres (cf. S. III. 1), gest. 9. 5. 49, hervorgeg. aus d. Société littéraire des Etudiants Neuchâtelois (gest. 1832). Grün-rot-grün, P. rot, grüne M. Kn.: rue St. Honoré 3. — Christl. Stud.-V. (cf. S. IV. 1). Lokal: Faubourg du Crêt 14. — Studentinnen-V., gest. 1910. — Stella (cf. S. III. 2), gest. 8. 12. 1912, hervorgeg. aus d. jur.-staatswissensch. V. La Bazoche. Weiß-rot-weiß, P. Gold, rote M. m. gold. Stern.

Ausländer-Verbindungen: Comité International, gest. 1. 3. 1912. — Hellenischer Stud.-V. (Verband cf. S. VII. 1). — Suspendiert 1914: Alemannia, deutsche freischl. Stud.-Vb. m. u. S., gest. 6. 5. 1910 als Deutscher Ak. Abend, s. SS. 12 ftr. Vb. Silber-blau-weiß, Fb. blau-weiß-blau, blaue M. — Hungaria, V. ungar. Stud., gest. WS. 1912, susp. 1914. Rot-weiß-grün, n. g., blaues Barett (Verband cf. S. VII. 3). — Bratstwo, bulgar. Stud.-V., gest. 1910. Grün-rot-weiß, P. Gold, d.rote M. (Verband cf. S. VII. 2).

Studentenausschuß: Union des Etudiants, gegr. WS. 1912, 1914 susp. Jede Fakultät und jede Verbindung hat einen Vertreter.

Digitized by Google

ZÜRICH.

Immatr. am 17. u. 24. Oktober. Frauen werden immatrikuliert. Immatr.-Gebühr: Schweizer 17 Frcs., Ausländer 62 Frcs., wenn ein Abgangszeugnis von einer anderen Universität der Schweiz oder des deutschen Sprachgebietes vorliegt: Schweizer 11 Frcs., Ausländer 56 Frcs. Exmatr.-Gebühr: 5 Frcs. Semesterbeitrag für Bibliotheken, Sammlungen, Kranken- und Unfallkasse und allgem. Ausgaben der Studentenschaft für Schweizer 12, für Ausländer 22 Frcs. Auditoren können 8 Stunden in der Woche belegen. Schweizer unter gewissen Voraussetzungen mehr. Aufnahmeprüfung Ende März und Ende September. Anmeldetermin bis 20. Sept. bezw. 20. März Schriftliche Anmeldung an den Präsidenten der Maturitätsprüfungskommission, Prof. Dr. Walder, Bergstr. 137. Vorlesungen: Die Hauptvorlesungen beginnen pünktlich mit dem offiziellen Anfang des Semesters. Kollegiengeld: 6 Frcs. pro Semesterstunde inkl. 1 Fr. Staatsgebühr. Termin zur Einzahlung bis 15. Nov. bezw. 15. Mai. Staatliche und Stiftungsstipendien in der Regel nur Kantonsbürgern. Preisaufgaben, Seminarprämien aber allen Studierenden zugänglich. Lesezimmer der Studierenden. Im „Museum" großes Leseinstitut mit umfassender Samml. v. politisch., belletrist. u. wissenschaftl. Zeitungen und Zeitschr. nebst bedeut. Bibliothek. Studierende ermäßigte Gebühr 4 Frcs. für 3 Monate. Wohnungsnachweis in der Universitätskanzlei, sowie unentgeltl. städtischer Wohnungsnachweis Lindenhofgasse 4. Pension und Zimmer von 110 Frcs. an monatlich.

Universität[1]).

Gestiftet 1832, eröffnet 1833.

Anfang 17. Oktober, Schluß 3. März.

Rektor: **Zschokke** (veter.-med. Fak.). — *Alt-Rektor:* **Cloetta** (med. Fak.). — *Dekane:* **L. Köhler, Juzi, Feer, Ehrhardt, Ermatinger, Hescheler.**

I. Theologische Fakultät.

Dekan: **L. Köhler.**

Pff. ord.: P. **Schmiedel** (22. 12. 51) Übersicht üb. d. Evangelien u. d. Leben Jesu, f. all. Fak. 1; Briefe d. Petrus u. Judas 1; Einltg. ins N.T. 5; neutest. Sem. f. Vorger. (Christol. d. apostol. Zeit) 1 m. 2. — Arn. **Meyer** (9. 8. 61) Joh.-Ev. 4; Gleichn. Jesu 1; äuß. Mission 1 g.; neutest. Sem. f. Anf. (Kolosserbr.) 1 m. 2; katechet. Sem. 1 m. 2. — J. **Hausheer** (11. 10. 65) Genesis 3; alttest. Theol. 2 m. 2; Sem. (außerchristl. Mystik) 1 m. 2; Arab. I. 2. — Leonh. **Ragaz** (28. 7. 68) theol. Enzyklop. 1 m. 2; christl. Sittlichkt. 4;

[1]) **Die Vorlesungen werden in der Sprache gehalten, in der sie angezeigt sind.**

Digitized by Google

Sem. (Sören Kierkegaard) 1 m. 2; homilet. Sem. (Übgn.) 1 m. 2. — Walt. **Köhler** (27. 12. 70) Kirchengesch. II. (Mittelalt. 4; Symbol. (vergl. Konfessionskde.) 3; kirchenhistor. Sem. (frühchristl. Lit.) 1 m. 2.

Pf. ext.: L. **Köhler** (1880) Haggai, Sacharja, Maleachi u. Joel 1 m. 2 + 1; Entstehg. d. A.T., f. all. Fak. 1; alttest. Prosem. (Davidgesch.) 1 m. 2.

Doz.: Tit.-Pf. Arn. **Rüegg** (21. 1. 56) II. Korintherbr. 1 g.; Leben d. Apost. Paulus 1.

II. Staatswissenschaftliche Fakultät.

Dekan: O. **Juzi.**

Pff. ord.: Em. **Zürcher** (11. 6. 50) gesch. Einltg. in d. Strafrechtswiss. 2; Gesch. u. Theor. d. Strafproz. 4; Jugendstrafr. u. -gerichte, f. all. Fak. 1 g.; Theor. d. Zivilproz. 4; staatswiss. Sem. 14 tg. 1 m. 2. — Gg. **Cohn** (19. 9. 45) dtsch. Privatr. 6; Wechsel- u. Scheckr. 2; Privatversichergsr. 1; R. d. Aktiengesellsch. u. s. Reform, f. all. Fak. 1. — Jak. **Schollenberger** (26. 9. 51) schweiz. Bundesstaatsr. 2 m. 2; Verwaltgsr. d. schweiz. Kantone, inn. Verwaltg. 2 m. 2; polit. Sem. 1 m. 2. — Aug. **Egger** (27. 6. 75) schweiz. ZGB.: Einltg., Personen- u. Familienr. 3 + 1 m. 2, Obligationenr. 6; Prakt. d. schweiz. Zivil- u. Obligationenr. (Sem.) 1 m. 2. — Heinr. **Sieveking** (20. 8. 71) auswärt. Handelspolit. 1 m. 2; Agrar- u. Gewerbepolit., inkl. Arbeiterfrage 3; sozialökon. Sem. 1, f. Vorger. 1 m. 2. — Gottl. **Bachmann** (20. 7. 74) allg. kaufm. Privatwirtschftsl. 2; Fabrikbetriebsl. 3; handelswiss. Sem. 1 m. 2 + 1. — E. **Hafter** (9. 12. 76) allg. Rechtsl. u. Einf. in d. Rechtswiss. 3; Strafr. 5; Gesch. d. Zivilproz. 4 (Dez.); Sem.-Übgn. (allg. Rechtsl.) f. Anf. 1. — Hans **Reichel** (4. 2. 78) röm. Privatr. 5; röm. Rechtsgesch. 3. — Eug. **Grossmann,** Einf. in d. Statist. 1 m. 2 + 1; inn. Handelspolit. 2; Sem.-Übgn. (Statist.) 1 m. 2; finanzwiss. Fragen 1. — M. **Huber** (28. 12. 74) Völkerr. 2 m. 2. — O. **Juzi** (10. 11. 76) Technik d. Effektenverkehrs 1; Kontorpraxis 3 + 1 m. 2.; Lehrübgn. in kaufm. Arithm. 3. — Fritz **Fleiner** (24. 1. 67) kathol. u. evang. Kirchenr. 4; Verfassgsentw. d. schweiz. Eidgenossenschft. bis z. Gegenw. 1; Sem.-Übgn. (öff. R.) 1 m. 2.

Dozz.: Osk. **Wettstein** (26. 3. 66) Technik d. Tagespresse I. (äuß. Dienst) 1 m. 2. — Tit.-Pf. Arn. **Escher** (13. 6. 73) Hypothekarwesen nach d. schweiz. ZGB. 1 m. 2; Entscheidg. prakt. Zivilr.-Fälle 1. — R. **Herold** (22. 2. 79) (Verkehrswes.) beurl. — H. **Gieskes,** internat. Privatr. II. (Obligationen-, Sachen- u. Immaterialgüterr.) 1 m. 2 + 1. — H. **Steiner,** Gaius' Institut., f. Anf. 1. — H. **Müller,** schweiz. Arbeiterbewegg. 2. — M. **Saitzew,** Bevölkergsl. u. -polit. 1; Moral- u. Kriminalstatist. 1.

Beauftr. Dozz.: Pf. Hans **Wehrli,** Wirtschftsgeogr. d. brit. Kolonien 3; Übgn. 1. — Tit.-Pf. A. **Eleutheropulos,** soziol. Grundlag. d. Staatswissenschftn. 3; Gesch. d. Soziol. 1. — Pf. J. **Vodoz,** Rousseau's „Contrat sozial" 2. — Pf. E. **Amberg,** Technik d. Personenversicherg. 1.

Digitized by Google

III. Medizinische Fakultät.

Dekan: Em. **Feer**.

Pff. ord.: H. **Eichhorst** (3. 3. 49) med. Klin. 5 m. $1^1/_2$; Infekt.-Krkhtn. 4; Krkhtn. d. endokrin. Drüsen 1. — Just. **Gaule** (4. 11. 49) Exp.-Physiol. I. 6; Hormone 1; physiol. Chem. u. Lehre v. d. Fermenten 3. — O. **Haab** (19. 4. 50) ophthalmol. Klin. u. Poliklin. 4; Augenspiegelkurs f. Vorger. 2. — Th. **Wyder** (3. 12. 53) geburtsh.-gynäkol. Klin. u. Poliklin. 3 m. $1^1/_2$; Touchierstde. 1; Gynäkol. 3. — Gg. **Ruge** (1852) Histol. u. Anat. I. 6; Histol. (Gewebel.) 6 (bis Weihn.); Demonstr. dazu tägl.; Präparierübgn. (m. Felix) (in 3 Kurs.) tägl.; Labor.-Arbtn. f. Geübt. tägl. — Eug. **Bleuler** (30. 4. 57) psychiatr. Klin. 2 m. 2; allg. u. spez. Psychiatr. 1 m. 2; Kolloqu. f. Vorger. 1. — M. **Cloetta** (21. 7. 68) exp. Pharmakol. 4; Arbtn. im pharmakol. Inst. tägl. — Will. **Silberschmidt** (17. 1. 69) Hyg. I. 4; bakt. Kurs (m. v. Gonzenbach) ganztg. (3 wöch.); allg. Bakteriol. 1; Arbtn. im hyg. Inst. tägl. — Ferd. **Sauerbruch** (3. 7. 75) chir. Klin. u. Poliklin. 5 m. $1^1/_2$. — O. **Busse** (6. 12. 67) spez. pathol. Anat. 4 m. $1^1/_2$; Sektionen 3 m. 2; Demonstr. 1 + 1 m. 2; pathol.-histol. Kurs II. 1 m. 2; diagnost. Übgn. 1. — Heinr. **Zangger** (6. 12. 74) gerichtl. Med., f. Jur. u. Med. 1–2; Übgn. u. Demonstr. 1; Krkht. u. Unfall 1; Labor. tägl.; Begutachtgn. — Em. **Feer** (5. 3. 64) Klin. d. Kinderkrkhtn. 2 m. $1^1/_2$ + 1; physikal.-diagnost. Kurs d. Kinderkrkhtn. 1 m. 2. — B. **Bloch** (19. 1. 78) Klin. d. Haut- u. Geschl.-Krkhtn. 2 m. $1^1/_2$; Diagnost. u. Ther. d. Geschl.-Krkhtn. (prakt. Kurs) 1.

Pff. ext.: Konst. **v. Monakow** (4. 11. 53) feinere Anat. d. Zentralnervensyst. II. $1^1/_2$; pathol. Anat. d. Zentralnervensyst. 1; Arbtn. im hirnanat. Inst. tägl.; Nervenpoliklin. $1^1/_4$. — Walt. **Felix** (2. 12. 60) Knochen-, Bänder- u. Muskell. 6; topogr. Anat. I. 3; s. a. Pf. ord. Ruge. — H. **Müller** (9. 4. 49) med. Poliklin. 6; Übgn. in d. physikal. Diagnost. 2. — K. **Schlatter** (18. 3. 64) allg. Chir. 3; chir. Propädeut. 2; kriegschir. Vorlesgn. 1. — E. **Sommer** (7. 8. 72) Poliklin. f. physikal. Heilmethdn. 2; physikal.-therapeut. Kurs II. 2. — W. **Schulthess** (18. 5. 55) orthopäd. Poliklin. 2; Einf. in d. Orthop. ö.; Orthop. m. klin. Demonstr. (m. Lüning) 2.

Hon.-Pf.: G. **Huguenin** (21. 7. 40) (Pathol. u. Ther.) liest nicht.

Dozz.: Konst. **Kaufmann** (5. 6. 53) Unfallmed. 2. — Aug. **Lüning** (18. 4. 53) Orthop. (m. Schultheß) 2. — Hans **Meyer-Rüegg** (4. 7. 56) Geburtsh. (Pathol.) 2; geburtsh. Operat.-Kurs 3. — F. **Rohrer** (30. 4. 48) Kurs d. Ohrenhlkde. 2. — A. **Fick** (22. 2. 51) (Augenh.) beurl. — Arm. **Huber** (19. 3. 61) Magen- u. Darmkrkhtn. 2. — Tit.-Pf. Jak. **Bernheim** (25. 2. 68) Säuglingskrkhtn. u. -ernährg. 1. — Ant. **Bühler** (20. 10. 69) anat. Untersuchgn. am lebend. Menschen m. spez. Berücks. d. allg. Massage 1 m. 2; Einf. in d. physikal. Anat. 1. — A. **Oswald** (1870) chem. Konstitut. u. pharmakol. Wirkg. 1; Magen- u. Darmkrkhtn. 1. — O. **Veraguth** (13. 5. 70) Repetit. üb. Nervenkrkhtn. m. Demonstr. f. Vorger. 2; Psychother. I. (Voraussetzgn.) 1. — Tit.-Pf. E. **Sidler-Huguenin** (8. 5. 69) Übgn. in Ther. u. Diagnost. d. Augenkrkhtn. 2. — K. **Meyer-Wirz** (9. 9. 61) gynäkol. Poliklin. m. gynäkol. Untersuchgskurs 5. — Rud. **Hottinger** (2. 6. 67) Cystosk. u.

Digitized by Google

d. übrig. Untersuchgsmethdn. d. Harnwege 1—2. — Ed. **Monnier** (1875) chir. Erkrkn. d. Kindesalt. 1. — Tit.-Pf. Rob. **Nager** (9. 12. 77) Oto-, Rhino-Laryngosk. f. Anf. 2; Poliklin. d. Ohren-, Nasen- u. Halskrkhtn. f. Vorger. 2; Vollprakt. 5. — Osk. **Wyss** (2. 3. 74) Repetit. d. Chir. 1. — Tit.-Pf. K. **Henschen** (1877) diagnost.-therapeut. Kurs m. prakt. Übgn. in d. klein. Chir. 1 m. 2; Chir. d. Mundhöhle, f. Zahnarztkand. 2. — O. **Roth** (27. 2. 84) Repetit. d. inn. Med. 2; Blutkrkhtn. u. Blutdiagnost. 2. — Hans **Maier** (26. 7. 82) psychiatr. Poliklin. 1 m. 2; psychiatr. Diagnost. u. Begutachtg. f. Vorger. 2; seelisch abnorme Kinder u. deren Erziehg., f. all. Fak. 1. — M. **Tièche,** Dermatol. u. Venerol. (Demonstr. u. Besprechgn.) 1. — M. **Minkowski,** Physiol. d. Großhirns 1; Bau u. Funkt. d. Gehirns 1. — Walt. **Hess,** Sinnesphysiol. 2; prakt. Übgn. u. Demonstr.: a) physiol.-chem. Tl. 2 m. 2, b) physiol.-physikal. Tl. 2. — H. **Brun,** Chir. d. Magens 1. — L. **Hirschfeld,** serol. Untersuchungsmethdn. 2. — O. **Steiger,** physikal. Diagnost. f. Anf. 3, f. Vorger. 2; funkt. Diagnost. d. Nieren- u. Leberkrkhtn. 1. — W. **v. Gonzenbach,** ansteckende Krkhtn. u. deren Verhütg. f. all. Fak. 1; Repetit. d. Hyg. ½; s. a. Pf. ord. Silberschmidt. — K. **Stäubli** (Physiol.) beurl. — E. **Anderes,** Strahlenther. in d. Gynäkol. 1 gynäkol.-diagnost. Kurs am Phantom f. Anf. u. Vorger. je 1. — E. **Stierlin,** Verbandl. 2. — D. **Herzfeld,** physiol. u. pathol. Chem., f. Med. u. Chem. 1; mikrosk.-chem. Kurs 3; Repetit. d. physiol. Chem. 2. — J. **Stähli,** Einf. in d. Augenhlkde. 1; Beziehgn. d. Auges z. d. Allgem.-Leiden u. Organerkrkgn. 1; Augenspiegelkurs f. Anf. 2.

Zahnärztliche Schule.

Direktor: G. **Stoppany.**

Pff.: Dir. G. **Stoppany** (11. 12. 68) Poliklin. f. Zahn- u. Mundkrkhtn. (inkl. Extrakt.-Kurs) 1 + 4 m. 2; Pathol. u. Ther. d. Mundorg. 2; Anomalien d. Zahnstellg. u. ihre Orthopädik 1; orthodont. Prakt. 1. — Alfr. **Gysi** (31. 8. 65) techn. Labor. u. techn. Demonstr. tägl.; Histol. d. pathol. Zahngewebe 1; Zahntechnik u. Materialienkde. f. Zahnärzte 2; zahnhistol. Labor. — **N. N.** [Nachf. d. † Pf. Jos. Machwürth] operat. Zahnhlkde. 2; zahnärztl. Klin. 5; Operat.-Kurs f. Vorger. 3 m. 2; Kronen- u. Brückenarbtn. (prakt. Übgn.) 3.

IV. Veterinär-medizinische Fakultät.

Dekan: Jak. **Ehrhardt.**

Pff. ord.: Erw. **Zschokke** (3. 8. 55) spez. Pathol. u. Ther. d. Haustiere 5; med. Spitalklin. 3 m. 1½; prakt. Milchprüfgskurs 1 m. 2. — Jak. **Ehrhardt** (31. 3. 63) gerichtl. Tierhlkde. 2; polizeil. Tierhlkde. 3; Arzneimittell. u. pharmakol. Übgn. 5; Fleischschaukurs (theoret.) 2; gerichtl.-seuchenpolizeil. Vollprakt. tägl.; ambulator. Klin. tägl. — Osk. **Bürgi** (23. 7. 73) spez. Chir. 4; Augenkrkhtn. 2; chir. Spitalklin. 2 m. 2; Operat.-Übgn. 3 m. 2. — Reinh. O. **Zietzschmann** (1879) Anat. d. Haustiere I. (2. Hälfte) 2 m. 2, II. 3 m. 2 + 1; Präparier. m. Situs (m. Ackerknecht) 3 m. 2 + 2 m. 3; anat. Vollprakt. tägl.

Digitized by Google

Pff. ert.: Arn. **Rusterholz** (21. 5. 69) ambulator. Klin. 6 m. 3 + 6 m. 4; Bujatrik 3. — Walt. **Frei** (21. 11. 82) allg. Pathol. 2 m. 2 + 1; spez. Physiol. d. Nutztiere 2 m. 2; Sektionskurs 6; pathol.-bakt. Vollprakt. tägl.

Doz.: E. **Ackerknecht,** Anat. d. Haustiere I. (1. Hälfte) 1 m. 2; s. a. Pf. ord. Zietzschmann.

Beauftr. Doz.: Dr. **Heusser,** Klin. klein. Haustiere 1 m. 2; prakt. Hufbeschlag 2 m. 2.

V. Philosophische Fakultät.

a) Philosophisch-philologische Sektion[1]).

Dekan: E. **Ermatinger.**

Pff. ord.: Gerold **Meyer v. Knonau** (5. 8. 43) alte Gesch. I. 4; Gesch. d. Revolut.-Zeit 1789-1814 4; histor. Sem.: krit. Übgn. (alte Gesch.), pädag. Übgn. (alte Gesch.) je 1 m. 2. — Hugo **Blümner** (9. 8. 44) kursor. Lekt. Homerisch. Hymnen 1 m. 2.; Topogr. d. Stadt Rom im Altert. 3; ausgew. Gedichte Catulls 2; Sem. (Hesiods Werke u. Tage) 1 m. 2; archäol. Übgn. 1 g. — H. **Hitzig** (9. 5. 43) Lekt. griech. Papyri 2; röm. Lit.-Gesch. II. 4; kursor. Lekt. e. lat. Autors; Sem. (Vergil) 1 m. 2. — W. **Oechsli** (6. 10. 59) Schweizergesch. II. 3; Quellen z. Schweizergesch. 1 g; *Kulturgesch. d. Schweiz (13.—16. Jahrh.) 2; Konversat. 1 m. 2. — A. **Frey** (18. 2. 55) dtsch. Lit. (16. u. 17. Jahrh.) 3; Schiller 2; krit. Übgn. an Gedichten 1; dtsch. Sem. (lit.-histor. Übgn.) 1 m. 2. — Alb. **Bachmann** (12. 11. 63) Altisländ. f. Anf. 1; Eddalieder (Forts.) 1; dtsch. Grammat. I. 3; Mhd. 2; dtsch. Sem.: got. u. sprachgesch. Übgn. (Wortforschg.) je 1 m. 2. — Th. **Vetter** (28. 6. 53) engl. Lit. im 18. u. zu Beginn d. 19. Jahrh. 3; kursor. Lekt. mittelengl. Texte 1; *Shakespeare's Macbeth 2; *Macaulay's Essays 1; engl. Sem.: Angelsächs. f. Anf., Dichtgn. aus d. Zeit Spenser's je 1 m. 2. — E. **Bovet** (24. 6. 70) histoire de la littérature franç. de 1610 à 1715 3; Lecture de Molière et de La Fontaine 2; Ariosto u. s. Zeit 3; Sem. (Gesch. d. Epos in Italien) 1 m. 2. — L. **Gauchat** (12. 1. 66) Morphol. franç. 2; Ortsnamenkde. 1; Altitalienisch 2; ital. Lit. (19. Jahrh.) 2; Sem. (altprovenzal. Übgn.) 1 m. 2. — P. **Schweizer** (9. 9. 52) allg. Gesch. d. spät. Mittelalt. 2; Siegelkde. 2; histor. Sem. (krit. Übgn. üb. Quellen d. Schweizergesch.) 1 m. 2 g — Willy **Freytag** (6. 6. 73) Logik u. Erkenntnistheor. 3 + 1 m. 2; Sem.-Übgn. (Mach) 1 m. 2; Gesch. d. Pädag. 1 + 1 m. 2. — F. **Lipps** (6. 8. 65) Psychol. II. 3; Psychol. im öff. Leben, f. all. Fak. 2; Ethik 2; philos. u. psychol. Sem.-Übgn.) 1 m. 2; psychol. Inst. (exp. Übgn. u. selbst. Arbtn.) tägl.; pädag. Übgn. 1 m. 2.

---

[1]) Die mit * bezeichneten Vorlesungen werden an der XI. (Freifächer-)Abteilung des eidg. Polytechnikums gelesen. Diejenigen Studierenden, welche diese oder andere Vorlesungen jener Abteilung (mathematisch-physikalischen, naturwissenschaftlichen, linguistisch-literarischen, historisch-politischen und künstlerischen Inhalts) hören wollen, haben sich unter Vorweisung ihrer Legitimationskarte innerhalb der vorgeschriebenen Zeit bei der Direktion der polytechnischen Schule für die betreffenden Fächer anzumelden, worauf sie dem Kassierer des Polytechnikums das Honorar zu entrichten haben.

Digitized by Google

— Ed. **Schwyzer** (15. 2. 74) Sanskr. II. 2 m. 1½; histor.-vergl. Grammat. d. Griechisch., II. Tl. 2; neugriech. Lekt., f. Anf. 1; homer. Sprache 1; d. griech. Epos 1; Sem. (lat. u. griech. Stilübgn.) 2.

Pff. ext.: K. **Brun** (12. 9. 59) Rembrandt als Zeichner, Maler u. Radierer 1; Übgn. 2. — Arth. **Wreschner** (9. 7. 66) Einf. in d. Philos. 2; Psychol. I. 3; Einf. in d. Exp.-Psychol. 1 + 1 m. 2. — E. **Ermatinger** (21. 5. 73) Hauptvertreter d. Dramas v. 1840—1880 1; Jerem. Gotthelf, Gottfr. Keller u. C. F. Meyer, f. all. Fak. 2; *dtsch. Dichtg. v. heute: Junge u. Jüngste 1; Sem. (krit.-ästhet. Übgn.) 1 m. 2. — J. **Zemp,** ital. Spätrenaiss. 1 m. 2; frz. Kunst d. 19. Jahrh. 1 m. 2; Übgn. 1. — H. **Lehmann,** Burg u. Kloster im Mittelalt. 1; Kultusgebäude 1; Kränzchen (Beurtlg. schweiz. Haus-Altertümer) 1.

Pf. hon.: A. **Kaegi** (30. 9. 49) Rig- u. Atharvahymnen 2.

Dozz.: Louis **Morel** (23. 4. 51) histoire de la littér. franç. au 18e siècle jusqu'à la Révolution 2. — Tit.-Pf. A. **Eleutheropulos** (24. 5. 69) allg. Ästhet. 2; Gesch. d. Philos. v. d. Scholast. bis z. Kant u. d. dtsch. spekulativ. Philos. 3. — Leone **Donati** (3. 8. 58) ital. Elem.-Kurs, f. all. Fak. 2; Lettura della Divina Commedia 2. — Adeline **Oberländer-Rittershaus** (1867) Einf. ins Neuisländ. 2; Aug. Strindberg 1. — Alex. **Ehrenfeld** (28. 8. 69) Anltg. z. liter. Kritik 1. — Tit.-Pf. Ed. **Fueter** (13. 11. 76) engl. Gesch. im 19. Jahrh. 1; frz. Verfassgsgesch. v. d. Kapetingern bis z. Revolut. 1. — Tit-Pf. O. **Waser** (23. 9. 70) Volkskde. u. griech.-röm. Altertum 1; lat. Elem.-Kurs I. 2 m. 2; Kunst in hellenist. Zeit 1. — Siegfr. **Weber** (30. 10. 70) dtsch. Plastik v. 13.—16. Jahrh. 2; Malerei in d. 2. Hälfte d. 19. Jahrh. 1. — M. **Schinz** (16. 10. 64) Gesch. d. alt. Philos. 2; Platos' Theätet 1; Übgn. z. Ästhet. 1. — R. **Pestalozzi** (10. 1. 81) Lekt. aus Braunes ahd. Lesebuch 1; dtsch. Heldensage 1. — A. **Schär** (10. 10. 74) lyr. Hauptmotive u. ihre dichterisch. Fassgn. 1; moderne dtsch. Frauenlyrik. 1. — Ed. **Bernoulli** (6. 11. 67) Musik im Zeitalt. d. Renaiss. 1—2; Gesch. d. Notation 1½g. — E. **Radecke** (8. 12. 66) Rich. Wagner 1. — Rob. **Seidel** (23. 11. 50) Rousseau üb. Gesellschft., Naturzustand u. Naturerziehg. 1. — W. **Jahn** (7. 4. 73) Lekt. ved. Texte 2—3g; allg. Kulturgesch. d. alt. Indiens 2—3g. — E. **Gagliardi** (7. 1. 79) frz. Gesch. (1589—1715) 2. — H. **Nabholz** (12. 6. 74) Verfassgsgesch. d. schweiz. Eidgenossenschft. im 19. Jahrh. 1; Stadt u. Landschaft Zürich bis 1798 1g. — R. **Faesi** (10. 4. 83) Zürich als Literaturstadt insbes. im 18. Jahrh. 1; Goethes Faust 1. — E. **Walser** (11. 4. 78) le roman naturaliste en France (1850—90) 1; Il neoclassicismo italiano (in ital. Spr.) 1. — F. **Hegi,** Geneal. u. Familienforschg. 1 m. 2 g.; Wirtschfts.- u. Sozialgesch. (Mittelalt. u. neue Zeit) 1. — E. **Howald,** Chronol. d. älter. griech. Lit.-Gesch. 1; griech. u. lat. Lit. unter d. Antoninen 1. — F. **Stadler,** dtsch. Kunst (15. u. 16. Jahrh.) 2. — J. **Suter,** Gesch. d. Psychol. 2; Philos. in d. Gegenw. 2. — P. v. d. **Mühll,** Epikur u. d. Stoa 2. — W. **Klinke,** Pädag. unter d. Einflusse d. Philos. im 19. Jahrh. 1. — K. **Dürr,** Philos. Platons 1; Übgn. (Kants Krit. d. rein. Vernunft) 2.

Beauftr. Dozz.: Dr. H. **Stettbacher,** spez. Didakt. d. Primar- u. Sekundarschulunterr. je 3 bzw. 2; Unterr.-Praxis d. Primar- u. Sekundarschule. — Dr. **Andreae,** musik. Formen 1.

Digitized by Google

b) Mathematisch-naturwissenschaftl. Sektion.
Dekan: K. **Hescheler.**

Pff. ord.: Haruthiun **Abeljanz** (14. 4. 49) qualtitat. chem. Anal. 2; Anltg. z. chem. Arbtn. f. Med. 1; Chem. d. Nahrgs- u. Genußm. 1; Kolloqu. 1 g.; chem. Prakt. f. Med. u. Veter. 3 m., f. Naturwiss. 3 Tage, f. Sek.-Lehramtskand. 6; Untersuch. v. Nahrgs.- u. Genußm. 4 od. 8. — Ulr. **Grubenmann** (15. 6. 50) *Mineral. 4; *Mineralbestimm. 1 m. 2 + 1; *makrosk. Gesteinsbestimm. 1; *mineral-petrogr. Übgn. am Mikroskop (Anf.-Prakt.) 1 m. 2; *Prakt. f. Vorger. 6 od. tägl.; Labor.-Arbtn. (Halb- od. Vollprakt.). — Hans **Schinz** (6. 12. 58) Botan. I., f. Med. 2 + 1 m. 2; systemat. Botan. I., f. Naturwiss. 3; Bestimm. v. Kryptogamen f. Anf. (in Grupp.) je 1; botan. Halbprakt. 1—3 m. halbtg.; Vollprakt. f. Vorger. u. Leitg. selbst. Arbtn. tägl. — Alfr. **Werner** (12. 12. 66) anorg. Exp.-Chem. 6; chem.-analyt. Prakt. f. Chem. tägl.; chem. Prakt. f. Vorger. tägl.; chem. Halbprakt. f. Naturwiss. halbtg. — K. **Hescheler** (3. 11. 68) vergl. Anat. 6; zool.-vergl. anat. Vollprakt. f. Vorger. (m. Frl. Daiber) tägl.; Leitg. selbst. Arbtn. (m. Strohl u. Frl. Daiber) tägl.; Paläontol. wirbelloser Tiere 2. — Alfr. **Ernst** (21. 2. 75) allg. Botan. I. 4; botan.-mikrosk. Übgskurs I. 1 m. 2; Embryol. u. Cytol. d. Angiospermen 1; botan. Mikrotechnik u. Mikrochem. 1 m. 3; Vollprakt. (allg. Botan.) tägl.; Besprechg. neuerer Lit. u. method. Übgn. (m. Tröndle) 1 g. — Hans **Schardt** (18. 6. 58) *allg. Geol. 4; *geol. Anf.-Prakt. 1 m. 3; *geol. Vollprakt. tägl.; *Kolloqu. 1; *d. Wasser in d. Erdkruste, f. alle Fak. 1. — Hans **Wehrli,** physische Geogr. I. 3; Länder- u. Völkerkde. d. britisch. Kolonien 3; Einf. in d. Völkerkde. 2; Länderkde. d. Schweiz: Übgn. 2—3, Besprechg. 1; geogr. Sem. 1 m. 2; wirtschftsgeogr. Übgn. 1. — Edg. **Meyer** (5. 3. 79) Exp.-Phys. 5; mathem. Ergänzgn. dazu 1 g.; physikal. Prakt. f. Anf. 1 m. 4, f. Vorger. halbtg.; Leitg. selbst. Arbtn. tägl.; physikal. Kolloqu. 2 g. — Rud. **Fueter** (30. 6. 80) (techn. Hochsch. Karlsruhe) [Nachf. d. Pf. ord. E. Zermelo (i. R.)] Einf. in d. mathem. Behdlg. d. Naturwissenschftn. 4; Diff.-Gleichgn. 4; mathem. Sem. 2 g.

Pff. ext.: Alfr. **Wolfer** (27. 1. 54) *Einltg. in d. Astron. 1 m. 2 + 1; *Übgn. dazu 1 m. 2; *Bahnbestimmg. v. Planet. u. Komet. 1 m. 2.
P. **Pfeiffer** (21. 4. 75) aromat. Chem. I. 3; Stereochem. 2; Theor. d. Lösgn. 1. Derselbe ist als Pf. ord. nach Rostock berufen. — O. **Schlaginhaufen,** Morphol. d. Menschenrass. 2; kraniometr. u. osteometr. Kurs f. Anf. 2; Anat. u. Physiol. d. Menschen I., f. Nichtmed. 3; anthropol. Vollprakt. tägl.; Anthropol. v. Austral. u. Ozeanien 1. — J. **Strohl** (1886) Fortpflanzg. u. Vererbg. im Tierreich 2; Demonstr. 1 m. 2 + 1; Echinodermen 1; s. a. Pf. ord. Hescheler.

Dozz.: Jak. **Kündig** (25. 3. 63) Einf. in d. Botan. 1. — Tit.-Pf. M. **Standfuß,** Biol. d. Insekt. 2; spez. Insektenkenntn. I. 1. — Louis **Rollier** (19. 5. 59) Petrefaktenkde.: Lamellibranchier u. Gastropoden als Leitfossilien 2; Stratigr. d. Kreideformat. 2. — Tit.-Pf. Alfr. **de Quervain** (25. 6. 79) Wetterkde. u. Prognose 1; geogr. Sem. 1 m. 2. — Tit.-Pf. H. **Greinacher** (31. 5. 80) Kathoden-, Röntgen-, Anoden- u. Kanalstr. 1; radiol. Prakt. f. Naturwiss. u. Med. 1/2 Tag. — Heinr. **Brockmann** (23. 5. 79) Vegetat. d. Schweiz 1; d. Pflanze in schweiz.

Digitized by Google

Sitten u. Gebräuch., f. all. **Fak.** 1. — **A. Theilung** (12. 5. 81) Anthropobotan. II. (Kulturformat.) 1. — G. **Jantsch** (9. 7. 82) (**Chem.**) **beurl.** — David **Reichinstein** (9. 6. 82) chem. Kinet. 1; Photochem. 1. — Osk. **Baudisch** (3. 6. 81) (Chem.) **beurl.** — Sinai **Tschulok** (16. 4. 75) Deszendenztheor. 2. — P. **Bernays** (1888) Potentialtheor. 3; Diff.-Gleichgn. 3. — Frl. **M. Dalber**, zootom.-mikrosk. Übgskurs f. Anf. 1 m. 4; vergl. Embryol. d. wirbellosen Tiere 2; s. a. Pf. ord. Hescheler. — S. **Ratnowsky**, allg. Thermodynam. 1 m. 2 + 1; Übgn. dazu 1; statische Mechan. u. Quantentheor. 1 m. 2. — **J. Dubsky**, Valenzlehre 1. — — J. **Lifschitz**, Konstitut-Bestimmg. auf physikal.-chem. Wege 2; molekulare Umlagergn. 1. — **M. Wolfke**, d. Relativit.-Prinzip 2; inn. Bau d. Atome 1. — **A. Naef**, Zool. u. Paläontol. d. Mollusken 2. — Arth. **Tröndle** (6. 7. 81) Atmg. u. Gärg. 1; s. a. Pf. ord. Ernst. — H. **Bernhard**, Bodenkultur Deutschlds. 1.

Beauftr. Dozz.: Pf. **Brandenberger**, allg. Didakt. d. Mittelschulunterr. in mathem.-naturwiss. Richtg. 2. — Pf. **Seiler**, Didakt. d. physikal. Unterr. 2. — Dr. E. **Zollinger**, Didakt. d. geogr. Unterr. 2.

Künste: Musikdir. K. **Attenhofer** (4. 5. 37) Gesangverein d. Stud. — Alfr. **Hartmann** u. E. **Hüeblin**, Stenogr. — K. **Kirmeß**, Fechtunterr. — M. **Oser** u. Chr. **Hess**, Reitunterr. — Univ.-Turnverein. — Schießübgn. f. alle Hörer d. Univ. honorarfrei.

Bibliotheken.

Zentralbibliothek, geöffnet wochentags v. 9—12 u. 1½—6 Uhr. Bücherausgabe 10—12 u. 1½—4 Uhr.

Dir.: Dr. H. **Escher**. — Vorst. d. Benutzungsdienstes: Dr. Hans **Barth**. — Vorst. d. Abt. Predigerchor: Dr. Heinr. **Weber**.

Juristische Bibliothek, geöffnet Mittwoch u. Freitag ½2—½3; an den übrigen Wochentagen ½2—2 Uhr. *Bibl.:* Rud. **Letsch**.

Bibliothek der veter.-med. Fakultät, geöffnet Montag, Mittwoch u. Freitag v. 2—3 Uhr. *Bibl.:* Pf. **Zietzschmann**.

Lesezimmer des akademischen Lesevereins beider Hochschulen, geöffnet täglich 8—12 u. 1—7 Uhr abends.

Anstalten und Sammlungen der Hochschule und von ihr zu benutzende Institute.

Physikal. Institut: Dir. **Meyer**. — Chem. Laboratorium, Abt. A.: Dir. Pf. **Werner**. Abt. B.: Dir. Pf. **Abeljanz**. — Sternwarte: Dir. Pf. **Wolfer**. — Mineralog.-petrogr. Sammlung: Dir. Pf. **Grubenmann**. — Geolog. u. paläontol. Sammlung: Dir. Pf. **Schardt**. — Botan. Museum, systemat.-botan. Laborat. u. botan. Garten: Dir. Pf. **Schinz**. — Institut f. allg. Botanik: Dir. Pf. Alfr. **Ernst**. — Zool. Museum: Dir. Pf. **Hescheler**. — Anat. Institut: Dir. Pf. **Ruge**. — Anthropol. Inst.: Dir. Pf. **Schlaginhaufen**. — Physiol. Inst.: Dir. Pf. **Gaule**. — Hyg. Inst.: Dir. Pf. O. **Silberschmidt**. — Pathol.-anat. Inst.: Dir. Pf. **Busse**. — Pharmakol. Institut: Dir. Pf. **Cloëtta**. — Gerichtsärztl. Labor.: Dir. Pf. **Zangger**. — Med. Klinik: Dir. Pf. **Eichhorst**. — Chir. Klinik u. Poliklin.: Dir. Pf. **Sauerbruch**. — Ophthalmol. Klinik u.

Digitized by Google

Poliklin. (Augenklinik): Dir. Pf. **Haab.** — Geburtsh.-gynäkol. Klinik u. Poliklin.: Dir. Pf. **Wyder.** — Psychiatr. Klinik: Dir. Pf. **Bleuler.** — Med. Poliklinik: Dir. Pf. H. **Müller.** — Nervenpoliklinik: Dir. Pf. v. **Monakow.** — Hirnanat. Laborator.: Dir. Pf. v. **Monakow.** Klinik f. Haut- u. Geschl.-Krankhtn.: Dir. Pf. **Bloch.** — Poliklin. f. physikal. Heilmethdn.: Dir. Pf. E. **Sommer.** — Zahnärztl. Schule: Dir. Pf. **Stoppany.** — Psychol. Labor.: Dir. Pf. **Lipps.** — Vet.-med. Anst.: I. Tierspital: Dir. Pf. **Zschokke**; a) chir. Klin., Leiter Pf. **Bürgi**; b) med. Klin., Leiter Pf. **Zschokke**; c) ambulator. Klin., Leiter Pf. **Rusterholz.** II. Pathol. Inst.: Leiter Pf. **Frei.** III. Anat. Inst.: Dir. Pf. **Zietzschmann.** — Seminarien, Kunstsammlungen usw.: Theol. Seminar: Leiter sämtl. ord. Professoren. — Staatswiss. Seminar: Leiter Professoren u. Dozenten, gemäß Beschluß d. Fakultät. — Handelswiss. Seminar: Leiter Pf. **Bachmann.** — Philol.-pädag. Seminar: Leiter Pff. H. **Hitzig-Steiner** (Dir.), **Blömner, Schwyzer.** Deutsch. Seminar: Leiter Pff. A. **Frey, Bachmann, Ermatinger.** Roman. Seminar: Leiter Pff. **Bovet** u. **Gauchat.** — Engl. Seminar: Leiter Pf. **Vetter.** — Histor. Seminar: Leiter Pff. **Meyer v. Knonau, Oechsli, Schweizer** u. **Brun.** — Philos. Seminar: Leiter Pff. **Freytag** u. **Lipps.** — Math. Seminar: Leiter Pf. **Fueter.** — Geogr. Seminar: Leiter Pf. **Wehrli.** — Archäol. Sammlung: Dir. Pf. **Blümner.** — Kupferstich-Sammlung: Dir. Pf. **Seippel.** — Kunstgesch. Appar.: Leiter Pff. **Brun** u. **Zemp.**

Preisaufgaben für die Jahre 1915/16.

Philos. Fak. I: „Kant als Psychologe." Kants psychologische Leistungen und seine Stellung zur Psychologie sollen untersucht werden nicht nur auf Grund der als psychologisch bezeichneten, sondern vor allem der kritischen Schriften Kants.

Philos. Fak. II: „Die Stereochemie der Koordinationsverbindungen."

Die Preisaufgaben sind bis zum 31. Dezember 1916 an das Rektorat anonym (mit einem Motto versehen) einzureichen.

Akademische Vereinigungen.

Commentwaffe: Korbschläger.

Corps: im ASC. (cf. S. I. a. 1): Alamannia, gest. 24. 7. 74 als ak.-polyt. Vb. Blau-Helvetia [von der Schweiz. Stud.-Vb. abgetrennt; h.blau-weiß-rot, P. Silber, Ff. blau-rot, P. rot bezw. weiß, h.rote M.], im ACV. s. SS. 76, s. 1887 C. Alamannia [schwarz-silber-blau, Ff. schwarz-blau, blaue M.], aufgelöst 24. 2. 98, rek. 26. 4. 98 als C. Allobrogia, s. 9. 2. 09 wieder Alamannia, susp. 1914 aus Anlaß des Krieges. Schwarz-silber-blau, Ff. schwarz-blau, P. Silber, h.blaue St. (26. 4. 98 bis Jan. 1902 gelb-weiß-h.blau, Ff. gelb-blau, P. weiß, gelbe M., s. Ende Juni 99 h.blaue St.) X, XX, XXX. Kn.: Meyerei, Spiegelgasse 2; Café: Saffran; Stammtisch: Kronenhalle.

Korporationen m. u. S. u. BM.: Helvetia, Sekt. der Schweiz. Stud.-Vb. (cf. S. II. c. 1), gest. 1832, susp. 1837, rek. 1. 9. 49 (rot-weiß-rot, P.

Digitized by Google

Gold, rote M.), 1855 bis 57 Fusion m. Zofingia, rek. 1863, susp. 1874 bis 25. 11. 93. Weinrot-weiß-weinrot, P. Silber, hellrote M. Kn.: Zunfthaus zur Saffran. — Neu-Zofingia, Vb. mit nationaler Tendenz, 21. 5. 1903 von Zofingia abgetrennt. H. blau-weiß-rot; Ff. blau-rot, P. Gold, weiße M. u. Fm., E. W. Kn.: Weißer Wind, Oberdorfstr.; Café: Schneebeli. Kartell in Jurassia-Basel s. 16.6.1909. — Gesellsch. Deutscher Studierender Teutonia, frschl. Vb. m. burschenschaftl. Prinzipien, gest. 27. 12. 65 als deutsch-nat. Vb., hervorgeg. aus d. B. Germania (gest. 1860 als Zürcher Schüler-Vb., s. 64 Stud.-Vb., susp. 1865; schwarz-rot-gold, schwarze M.), 10. 1. 65 konstit. als lose Vg. aller stud. Deutschen, s. Ende 90er Jahre ftr. Vb. m. u. S. u. BM. Schwarz-rot-gold, Ff. schwarz-rot, P. Gold, schwarze M. Kn.: Tivoli, Sonneggstr. 1; Br.: Café Métropole. X, XX, XXX. PVh. m. Helvetia-Bern.

• **Turnerschaft** in der SAT. (cf. S. I. a. 2): Utonia, gest. 1824 als Univ.-Turn-V., geschlossene Vb. s. 21. 2. 73, s. WS. 99/00 Lebens-Vb. unter Verschmelzg. m. d. Polytechniker-Turn-V. u. d. Veterinär-T.-V., SS. 03 verschmolzen m. d. Sport- u. Fecht-Vb. Sparta (schwarz-grün-schwarz), seit WS. 05/06 T. Utonia, SS. 06 verschmolzen m. d. polyt. Vb. Gymnastica (gest. II. 1906; d. blau-weiß-rot, rote M.). Weiß-blau, P. Silber, h. blaue M., Füchse Burschenfarben. U.S. Kn.: Pfauen.

Korporationen mit freigestellter Satisfaktion: Rhenania, freischl. Vb., gest. 1905, bis WS. 07/08 Merovingia. Violett-weiß-rot, Ff. violett-weiß, P. Silber, violette M. Kn.: Plattengarten; Br.: Café Urania. — Stud. Gesang-V., gest. 1818 als Singgesellschaft d. Stud., rek. 1831 u. als StGV. 22. 1. 49. Bei offiz. Gelegenheiten blau-weiß-blaue Schl. Lokal: Bollerei, Schifflände. — Stella, Sekt. der Stella Centrale (cf. S. III. 2), gest. 15. 11. 75. Violett-weiß-violett, P. Gold, violette M. mit gold. Stern. Lokal: Drahtschmidli, Wasserwerkstr. — Manessia, gest. 1881 als Pädagogia, V. Stud. d. philos. Fakultät, s. SS. 1906 Manessia, ftr. s. 06. Rot-weiß-gold, P. Gold, d. rote (anfangs gelbe) M. Kartell m. Halleriana-Bern. Kn.: Meyerei, Münstergasse; Br.: Saffran. — Jurassia, abstinente Burschenschaft, als Vb. abstinenter Stud. gest. 2. 11. 1910. Gelb-weiß-blau, P. weiß, h. blaue M. Ohne e. W. Kartell m. Rhenania-Basel s. 20. 11. 1910; FVh. m. Iberia-Stuttgart s. Frühj. 13. Lokal: Karl der Große, Kirchgasse.

Nichtkonfessionelle Korporationen mit MV.: a) Zofingia (cf. S. II. d. 1), gest. 1. 11. 1818, rek. 20. 5. 1903. Rot-weiß-rot, P. Gold, weiße M. Kn.: Hotel Henne, Rüdenplatz. — b) m. ethischem Prinzip: Carolingia, gest. 31. 1. 93 als christl. Stud.-V., s. SS. 93 als Vb. Carolingia im Bund (cf. S. I. b. 1), ftr. s. 1. 12. 93. Blau-gold-schwarz, P. Gold, d. blaue M. FVh. m. d. Wingolfsbund. Kn.: Café Paradepl.

Kathol. Korporationen m. MV.: a) Sekt. des Schweiz. Stud.-V. (cf. S. II. d. 2): Turicia, gest. 11. 1. 61, s. 73 kathol. Vb. Orange-weiß-grün, Ff. orange-weiß, P. Silber, orangerote M. Lokal: Simplon. — Kyburger, 23. 2. 1912 gest. v. Turicia. Rosa-weiß-grün, Ff. rot-grün, P. Silber, fleischrote St. Kn.: Beatenhof. — b) Ak. wissensch. Gesellsch. Renaissance, gest. WS. 1903/04; o. A. (Verband cf. II. e. 5). Lokal: Saffran; Br.: Auf der Mauer 11.

Digitized by Google

Jüdische Korporationen mit Couleur u. Satisfaktion: Ivria, Jüd.-ak. Korporation im KJK. (cf. S. VII. 4), gest. 4. 7. 1914. Grün-schwarz-gold, Ff. grün-schwarz (Brander: grün-schwarz-grün), P. Gold, grüne M. Kn.: Altheidelberg, Zürichbergstr. — Suspendiert: Macçabaea, zionist. Vb., gest. 29. 1. 1910. Braun-grün-violett, P. weiß, violette (anfangs braune) M. Im Ostjüd. Stud.-Verband (cf. S. VII. 6).

Wissenschaftl. u. Fachvereine: Ak. Theolog. V., gest. 18. 5. 70. Violett-weiß-blau. Kn.: Pfauen. — Klinikerschaft, gest. SS. 09. Lokal: Café Ost. — Zahnärztl. Klinikerschaft. — Lehramtskandidaten-Verband, gest. WS. 08/09. H.blau-weiß-blau. Lokal: Beatus. — Pharmaz.-V. — Gesellsch. d. Universitäts-Chemiker, gest. WS. 08/09. Kn.: Weißes Kreuz, Seefeldstr. — *Forst-V., gest. 5. 12. 61. Grün-weiß-grün, P. Gold, grünes Barett. Kn.: Meyerei. — *Landw. V., gest. 1871. Weiß-d.grün-rot, P. Gold, grüne Samt-M. Kn.: Ritter, Kuttelgasse. — *Architektura, gest. 1879. Weiß-blau-weiß, P. Gold, schwarzes Barett, n. g. — *Ak. Ing.-V., gest. 1890. Weiß-rot, P. Gold, schwarzes Barett. Br.: Polytechnikum. — *Chemiker-V., gest. 8. 12. 93. Schwarz-weiß-rot, P. Silber, schwarzes Barett. Lokal: Beatenhof. — *Naturwiss. V.; schwarz-weiß-grün, P. Silber. Lokal: Plattengarten. — *Masch.-Ing.-Verein, gest. 1893. Weiß-rot, P. Gold, schwarzes Barett. — Die mit * bezeichneten Fachvereine bilden den Verband der Polytechniker (gest. 1863 als polytechnischer V., erneuert 1878, bis 1889 V. d. Polytechniker); Farben bei offiziellen Anlässen: weiß-rot.

Sonstige Vereine: Christl. Stud.-Vg. (cf. S. IV. 1). Lokal: Culmannstr. 8 — Libertas, Sekt. des schweiz. ak. Abstinentenvereins (cf. S. IV. 2), gest. 1893 als Ak. Abst.-V. Lokal: Gemeindestr. 44. — Autonomia, gest. 1900, Sekt. d. abst. Schweiz. Stud.-Liga (cf. S. IV. 3). — Stud.-Orchester-V., gest. SS. 93. Rot-weiß-blau. Lokal: Waag. — Ak. Alpenclub, gest. 1895. Lokal: Saffran. — Schachklub; blau-weiß-schwarz, Bz. Lokal: Schmidstube. — Luxemburger V. Violett-weiß-rot. Kartellvereine zu Aachen, Lüttich und Löwen. — Niederländ. V. Hollandia, gest. April 88. Orange-weiß-blau, d.blaues Barett m. gold. Löwen. Kn.: Blaue Fahne; Br.: Saffran. — Hellenischer Verein, gest. 1875. Hellblau-weiß-hellblau, P. Silber, weiße M. (Verband cf. S. VII. 1). Kn.: Saffran. — Società Studenti Italiani, gest. 1895. Grün-weiß-rot, n. g., grüne M. Lokal: Café du Nord. — Tessiner Stud.-V. — Société des Alsaciens-Lorrains. — Société des Etudiants Français. — V. Südslav. Stud., gest. 1909. Lokal: Carmenstr. 47 III. — Nordiska, skandinav. V., gest. 22. 2. 78. Rot-weiß-blau-gelb. Lokal: Kronenhalle. — Ak.-soziale Vereinigung. — Polyt. Ruderklub, gest. 13. 1. 71. D. blau-weiß-gold, Bz. Kn.: Baur au Lac. — Poln. Unterstützungs-V. — Russ. Stud.-V. Lokal: Rötelstr. 37. — Russ. Unterstützungskasse. Lokal: Huttenstr. 56. — Suisses Romands. Rot-weiß-rot, P. Gold, schwarzes Barett. Lokal: Bierhalle Krug. — Ungar. V., gest. 1863. Lokal: Tivoli. — Allg. ak. Abstinentenverband, gest. WS. 1911/12. — Internat. Stud.-Verein Corda Fratres, Sekt. Zü-

Digitized by Google

rich, gest. WS. 13/14. (Verband cf. V. 2.) — Ak. Freischar (cf. S. IV. 4). — Jüd. Stud.-Klub, gest. 21. 8. 1906, im Ostjüd. Stud.-Verband (cf. S. VII. 6). Lokal: Plattengarten. — Ak. Zionisten-Verein Hechawer, gest. 1914. (Verband cf. S. VII. 5). Lokal: Linde, Universitätsstr. 91.

Freie Studentenschaft d. Univ. Zürich (cf. S. V), gegr. 11. 5. 97. Weiß-blau. Lokal: im Univ.-Gebäude.

An Stelle des Allg. Delegierten-Convents, der Korporationen u. Wilde vertrat und 16. 2. 12 aufgelöst wurde, besteht der **Corporationen-Verband** (CV.), dessen Organe der Vorstand (Präses, Quästor, Aktuar) u. der Delegierten-Convent (DC.) sind. In den DC. entsendet jede zugehörige Korp. einen Vertreter, die d. Zt. präsidierende Korp. außerdem den Präsidenten. Zu den Versammlungen des DC., in denen über feierl. Aufzüge beschlossen wird, ist der Präses der Freistudentenschaft u. der Vertreter einer Fakultät zu laden. Die Stellung letzteren Vertreters wechselt semesterweise unter den Fakultäten. Die semesterweise wechselnde, ausgeloste Reihenfolge der Korp. ist folgende: 1. Stud.-Gesang-V.; 2. Zofingia; 3. [Tigurinia]; 4. Neu-Zofingia; 5. Helvetia; 6. Stella; 7. Alemannia; 8. [Maccabaca]; 9. Jurassia; 10. Manessia; 11. Utonia; 12. Carolingia; 13. Turicia; 14. Rhenania; 15. Teutonia. Der 5 gliedrige Vorstand der Freistudentenschaft, dem sich die übrigen nichtinkorp. Stud. anschließen, hat seinen Platz in der Mitte des Zuges. Das Präsidium beim Dies-Kommers wechselt in obiger Folge, wobei die Freistudentenschaft an die 4. Stelle tritt. Die Besetzung der Vorstands-Chargen wechselt ebenfalls in obiger Folge, wobei die Übernahme einer Charge die vorherige Bekleidung der vorangehenden voraussetzt.

Ehemalige Korporationen: Taurisca, C., Anf. 30er Jahre. — Helvetia, C., Anf. 40er Jahre. — Hilaria, fr. C., gest. Juni 47, susp. April 49, D. blau-weiß-rot. — Rhenania, gest. als fr. C. 11. 11. 55, im WSC. (cf. I. a. 2) s. 29. 12. 63, susp. WS. 64/65, rek. a. d. Techn. Hochsch. Aachen 3. 12. 71, susp. 15. 10. 80, rek. in Braunschw. 7. 5. 92. — Teutonia, gest. als L. 14. 12. 60, aufgelöst 31. 6. 65, rek. 15. 12. 65 als L. Frisia a. d. Techn. Hochsch. Karlsruhe, s. 6. 12. 86 C., s. 26. 5. 87 im WSC. (cf. I. a. 2). — Helvetia, gest. 1861, C. im WSC. (cf. I. a. 2) s. 29. 12. 63, susp. WS. 64/65. Schwarz-weiß-rot. — Tigurinia, gest. 11. 11. 50, s. 6. 6. 62 im K. SCV., susp. 1870 bis 73, 10. 2. 84 bis 14. 10. 93 u. s. 1. 8. 1914. Rot-weiß-d.blau, Ff. rot-blau, P. weiß, d.blaue M. (s. 12. 5. 03 im SS., 14. 4. 03 bis 4. 7. 07 auch im WS. weiße St.). X, XX, XXX. — Helvetia, C. im K. SCV. (cf. I. a. 1), gest. 15. 2. 50 als Vb.; C. s. 15. 2. 78, susp. 7. 5. 85. Moosgrün-gold-rot, Ff. grün-rot, P. Gold, grüne M. — Franconia, schlagende Vb., gest. 1888 als Rhenania, susp. 1902. Schwarz-gelb-blau, schwarze M. — Allg. Burschensch. Goliarda, gest. 16. 7. 97, susp. 1900. Blau-weiß-moosgrün, Ff. weißgrün, moosgrüne M. — B. Raetia, gest. 15. 6. 99 (vom Univ.-Turn-V. abgetrennt), susp. 1900. Rot-weiß-blau, Ff. rot-blau, orangerote M. — Arminia, alldeutsche Vb., gest. 14. 5. 1903 als ak. Landsmannsch. der Deutsch-Österreicher, s. SS. 05 ftr. Vb. Arminia. Grün-schwarz-gold, Ff. grün-schwarz, grüne M.

Digitized by Google

III. Dänemark.

KOPENHAGEN.

Universität.

Gegründet 1478.

Das SS. (Foraars-Halvaaret) dauert v. 1. Febr. bis 9. Juni (inkl.), das WS. (Efteraars-Halvaaret) v. 1. Sept. bis 22. Dez. (inkl.). Ferien sind: 1. Weihnachtsferien v. 23. Dez. bis 6. Jan., 2. Osterferien v. Donnerstag vor bis Dienstag nach Ostern, 3. Pfingstferien v. Sonnabend vor bis Dienstag nach Pfingsten, 4. Sommerferien v. 10. Juli bis 31. August (stets inkl.).

Rektor: **Heiberg** (phil. Fak.) — *Dekane:* **Bang, Kruse, Hansen, Andersen, Boggild.**

I. Theologische Fakultät.

Dekan: J. P. **Bang.**

Pff. ord.: J. C. **Jacobsen,** Genesis (Examinat.) 4; Sem.-Übgn. f. Anf. 1 m. 2. — O. V. **Ammundsen,** Examinat. üb. Kirchengesch. (Altert. u. Mittelalt.) auf Grund v. Bergmanns Kirchengesch. 3; Stellg. d. Kirche z. nation. u. sozial. Frage d. 19. Jahrh. 1; Sem.-Übgn. dazu 1 m. 2. — F. E. **Torm,** Apokalypse (Examinat.) 3; Sem.-Übgn. (Gesch. d. apostol. Zeit) 1 m. 2. — J. P. **Bang,** Einf. in d. theol. Studium 3 (Anf. d. Sem.), dann christl. Glaubensl. (Christol.) (Forts.); dogmat. Übgn. 1 m. 2. — Chr. **Glarbo,** Matth.-Ev. f. Anf. 3.

Pf. ext.: J. Osk. **Andersen,** Examinat. üb. allg. Kirchengesch. (Ende d. Mittelalt. u. Reformat. Zeit) nach Fr. Nielsens Kirchengesch. I.—II. 3; Gesch. d. Pietism. in Dänemark 1; Sem.-Übgn. (dän. Kirchengesch. 1799—1828) 1 m. 2.

Doz.: J. **Pedersen,** Jesaja, Kap. 1 ff. (Examinat.) 2; alttest. Sem. (Übgn.) 2.

Priv.-Doz.: Alfr. Th. **Jörgensen,** soz. u. philantrop. Aufgaben d. Gegenw. m. Besuch v. Anstalten.

Schriftl. theol. Übgn. von d. Fakult.-Proff. pss.

Pastoralseminar.

Kaplan Olfert **Ricard,** Homilet., Liturg. u. Pastorallehre m. homilet. Übgn. 2. — Pf. N. A. **Larsen,** katechet. Übgn. 1 m. 2. — V. **Holböll,** Kirchenr. 2. — E. **Hansen,** Übgn. in Meßgesang 1 m. 2.

II. Rechts- und staatswissenschaftliche Fakultät.

Dekan: Vinding **Kruse.**

Pff. ord.: Jul. **Lassen,** dän. Obligationenr., allg. Tl. 4; schriftl. Übgn. (Obligationenr.). — C. **Torp,** Strafr., spez. Tl. 4. — Harald **Westergaard,** Theor. d. Statist. (Schluß) 2, dann Sozialpolit.; statist.

Digitized by Google

Übgn. 4 m. 3. — V. **Bentzon** (Rechtsphilos.) kündigt später an. — H. **Munch-Petersen,** Prozeßr. m. bes. Berücks. d. Abweichgn. v. d. geltend. Gerichtsordng. 3; mündl. u. schriftl. Übgn. üb. Prozeßr. 1 m. 2. — P. J. **Jörgensen,** dän. Rechtsgesch. 4; ausgew. Abschn. d. alt. dän. Gesetzes 1; schriftl. Übgn. f. Stud. d. Staatswiss. — Axel **Nielsen,** Nat.-Ökon. 2; Volkswirtschftspolit. 2; d. skandinav. Münzvertrag. — Vinding **Kruse,** Sachenr. 3—4. — Axel **Møller,** Einf. in d. iurist. Studium; schriftl. Übgn. üb. konkrete Rechtsfälle; schriftl. Übgn. üb. bürgerl. R., f. Stud. d. Staatswiss.

Pff. ext.: L. V. **Birck,** Werttheor. 3; Finanzwiss. (Eigentumsr., Schluß); Gesellschaftsr. (10 Vorlesgn.). — Knud **Berlin,** dän. Staatsverfassgsr. 4; schriftl. Übgn. dazu; isländ. R.

Dozz.: Henry **Ussing,** dän. Familienr. 3; Familienr. 1 m. 2. — Kristian **Sindballe,** bürgerl. R. 4. — Jens **Warming,** Statist. Dänemarks (Examinat., Forts.) 3. — E. **Møller,** konkr. Recht; Übgn. üb. konkrete Rechtsfälle (Vermögens- u. Strafr.). — Frz. **Dahl,** Strafr. m. schriftl. Übgn. 2 m. 2.

Priv.-Doz.: K. A. Wieth **Knudsen,** Rußlands wirtschftl. u. polit. Entwicklg. seit Jahrhundertswechsel 2.

III. Medizinische Fakultät.

Dekan: Fr. C. C. **Hansen.**

Pff. ord.: Chr. **Gram,** med. Praktikant.-Klin. 5; klin. Vorlesgn. 1; inn. Med. (Examinat.) 2; schriftl. Übgn.; Anltg. d. diensttuenden Praktikant. 6 m. 2; propädeut. Unterweisg. in d. inn. Med. — C. J. **Salomonsen,** allg. Pathol. (Examinat.) 2; exp.-pathol. Übgn., insbes. üb. Pathol. d. Kreislaufs (m. Dr. Vilh. Jensen u. J. Christiansen) 4 (Sept., Okt.); med. Bakteriol. (prakt. Kurs) 4 m. 3 (Nov., Dez.); epidemiol. Bakteriol. (m. Dr. Vilh. Jensen) f. Kand. 6 (Mitte Nov.); Dr. Vilh. Jensen: spez. Bakteriol. (Examinat.) 2; Dr. J. Christiansen: pathol. Physiol. (Stoffwechsel) 2. — Knud **Faber,** med. Klin. m. Vorstellg. v. Patienten 4; klin. Vorlesgn. 2; Prakt. in klin. Untersuchgsmethdn.; propädeut. Unterweisg. in d. inn. Med. — Leop. **Meyer,** klin. Kurs in Geburtsh. u. Krkhtn. d. Neugeborenen, f. Vorger.; Klin., Vorlesgn. u. Examinat. üb. Geburtsh., Krkhtn. d. Neugeborenen u. Frauenkrkhtn. 4; Untersuchg. v. Schwangeren 1; Anltg. d. Kandidat. bei d. regulär. Kurs im Instit. f. Geburtsh. tägl. — Thorkild **Rovsing,** klin. Chir. 2; examinator. Klin. 4; propädeut.-klin. Unterweisg. in Chir. — J. C. **Bock,** Pharmakol. 2; Examinat. üb. Pharmakol. 2; prakt. Kurs in exp. Pharmakol. (m. d. Assist.) [Ass. cand. med. Iversen: Übgn. in Rezeptierkde.] 2. — J. **Fibiger,** Vorlesgn. üb. pathol. Anat. 2; Demonstr. 1½; pathol.-histol. Übgn. 1 m. 2; Übgn. in d. Sektionstechn. m. Vorführg. v. Sektionen, je nach Material [Assist. d. pathol.-anat. Inst.: Vorlesg. m. Demonstr. 2; Demonstr. 1 m. 2]. — F. C. C. **Hansen,** Examinat. u. Vorlesgn. üb. deskriptiv. systemat. Anat. 2; topogr. Anat. (examinator. Kurs) 1; mikrosk.-anat. Prakt. (m. d. Prosekt.) 1 m. 3; Präparier-Übgn. (m. d. Prosekt. u. Ass.) tägl. (1. Okt.—Juli) 6 m. 7; Arbtn. im anat. Inst. 3 m. 2 [Prosekt. A. Jurisch: Examinat. (Osteol.) f. Anf., Vorlesgn. üb. Biol. u. elem. Histol. sowie Demonstr. v. makrosk. Prä-

Digitized by Google

par.]; Demonstr. v. mikrosk. Präpar. — M. **Tscherning**, Diagn. u. Behdlg. d. Augenkrkhtn. (klin. Demonstr. u. Übgn.) 4. — V. **Henriques**, Vorlesgn. üb. Physiol. 3; physiol.-chem. Übgn. 4 m. 3; Demonstr. f. Vorger. 1; [cand. med. Folkmar: Examinat. üb. physiol. Chem. 2]. — V. **Schaldemose**, Vorlesgn. u. Übgn. üb. operative Chir. 3; chir. Praktikant.-Klin. 3; propädeut.-klin. Unterweisg. in Chir.; [Prosekt. d. chir. Klin.: Vorlesgn. üb. Instrum.-Lehre 2; Operat.-Übgn.]. — V. **Ellermann**, Vorlesgn. u. Examinat. üb. gerichtl. Med. 2; gerichtsärztl. Untersuchgsmethdn. (m. cand. med. Sand) 1; Leitg. wiss. Arbt. im Inst. — A. **Erlandsen**, Vorlesgskurs üb. Hyg., f. Med. m. Exkurs. 2; Vorlesgn. u. Examinat. üb. Hyg. u. Medizinalstatist., f. Kand.; Arbtn. im hyg. Inst. f. Vorger.

Pf. ext.: Axel **Lendorf**, allg. Chir. 1; spez. Chir. (Examinat.) 2; klin. Übgn.

Ärzte, die Vorlesungen halten, ohne Univ.-Proff. zu sein; Pf. C. **Rasch**, klin. Übgn. üb. Haut- u. vener. Krkhtn. 2; Demonstr. dazu an Patienten nebst Vorlesgn.; Demonstr. f. Vorger. — Pf. A. **Friedenreich**, Gemütskrkhtn. 2 m. 1½. — Pf. E. **Schmiegelow**, klin. Übgn. u. Demonstr. üb. Nasen-, Ohren- u. Kehlkopfkrkhtn. 4; Vorlesgn. m. Demonstr. an Patienten üb. wicht. oto-laryngol. Krkhtn. — Pf. C. E. **Bloch**, Kinderklin. 2; klin. Vorlesgn. u. Demonstr. üb. Kinderkrkhtn. 1; propädeut.-klin. Kurs üb. Kinderhlkde. 6. — Pf. V. **Ble**, Klin. d. epidem. Krkhtn. — Pf. V. **Maar**, Gesch. d. Med. 2; med.-histor. Labor. nach Verabredg. — Pf. H. A. **Nielsen**, Einfluß d. Tropenklimas auf Bewohner d. gemäßigt. Zonen. — Dr. J. **Lindhard**, (Gymnastiktheor.) kündigt später an. — Pf. E. A. **Tscherning**, chir. Praktikant.-Klin. 3 (3 Monate). — Pf. E. **Israel-Rosenthal**, med. Praktikant.-Klin. 3. — Dr. P. N. **Hansen**, chir. Klin. 3. — Pf. S. **Bang**, med. Praktikant.-Klin. 3. — Pf. S. **Monrad**, obligator. Kurs d. Kinderkrkhtn. 2.

Priv.-Dozz.: Pf. Kr. **Poulsen**, chir. Klin. 2. — E. **Engelsen**, Zahn- u. Mundkrkhtn. — Pf. J. **Kaarsberg**, gynäkol. Diagnost. (Forts.) 3. — Pf. Chr. **Jürgensen**, Kochkurs f. Ärzte u. ältere Stud. im Haushaltgs.-Sem. g. — Ludv. **Nielsen**, klin. Demonstr. v. Haut- u. Geschl.-Krkhtn. 3. — Chr. F. **Bentzen**, klin. Vorlesgn. üb. Augenkrkhtn. 2. — A. T. **Helsted**, gynäkol.-chir. Klin. f. Stud. (1. Sem.) 2. — Pf. Viggo **Christiansen**, Diagn. u. Ther. d. Nervenkrkhtn. 3; klin. Vorlesg. üb. Nervenkrkhtn. 1. — V. **Saxtorph-Stein**, Diagn. u. Ther. d. Krkhtn. d. Ohres u. d. oberen Luftwege. — H. J. **Bing**, med. Klin. — C. **Wessel**, chir. Praktikant.-Klin. f. Vorger. 2. — V. **Scheel**, med. Klin. — C. **Otto**, Chir. (Untersuchg. v. Patienten) f. Anf. — F. C. P. **Vogelius** u. K. **Krabbe**, klin. Übgn. an Patienten m. inn. u. Nervenkrkhtn. 2–3; Visite tägl. — C. H. **Würtzen**, Klin. d. Lungentuberkul.; Untersuchg. d. Brustorg. (klin. Visite). — Laur. **Meichior**, pathol.-anat. Diagnost. (Examinat. u. Übgn.) 3 pss. — Hans **Jansen**, Vorlesgn. üb. Physiother. (Forts.): Röntgen- u. Radiumther. 1. — O. V. C. E. **Petersen** Diagn. u. Ther. inn. Krkhtn. — J. P. **Hartmann**, Gynäkol. — Knud **Schröder**, Diagn. u. Ther. inn. Krkhtn. — G. E. **Permin**, Diagn. u. Ther. d. Lungentuberkul. — Henning **Ronne**, pathol. Anat. d. Auges (Demonstr.). — N. C. **Borberg**, Demonstr. v. Nervenkrkhtn. an Patienten

Digitized by Google

1. — S. A. **Gammeltoft,** examinator. Übgn. in Geburtsh. (Forts.). — Axel V. **Neel,** normale Anat. d. Zentralnervensyst. (insbes. Funkt.) 1 m. 2. — Chr. **Lundsgaard,** Herzdiagnost. (Elektrokardiogr. u. Pulsuntersuchgn.).

IV. Philosophische Fakultät.

Dekan: Dines **Andersen.**

Pff. ord.: M. Cl. **Gertz,** Aristophanes' Acharner 4. — Joh. **Steenstrup,** Gesch. Dänemarks seit 1866 2; Entw. u. Verfassg. d. Staatsr. in d. Jetztzeit (Examinat.) 2; Gesch. Schwedens (Examinat.) 2; Übgn. üb. Benutzg. d. Labor.-Bibliothek. — K. **Kroman,** Logik u. Psychol. (Vorlesgn. u. Examinat.); Übgn. f. Vorger. — H. **Møller,** Einf. ins Nibelungenlied 1; histor. nhd. Formenl. (Forts.) 1; vergl. got. Grammat. 2. — Jul. **Paludan,** dän. Lit.-Gesch. im 19. Jahrh. (Examinat., Forts. u. Schluß) 2; Sem.-Übgn.: schwed. Dichtgn. (Tegnér) 1—2; schriftl. Übgn. (dän. Lit. im vorig. Jahrh.) 4. — O. **Jespersen,** phonet. Examinat. u. prakt. Ausspracheübgn. f. Anf. unter Benutzg. v. „Engelsk fonetik" u. „Engelske lydskriftstykker" (1910) 2—3; Sem.-Übgn. üb. Chaucer f. Vorger. (Schluß) 2; Vorlesgn. üb. engl. Vulgärspr., event. m. Lekt. v. Rudyard Kiplings Barrock-Room Ballads 1. — Kr. **Nyrop,** Racine's „Phèdre" 2; neuital. Übgn. f. Anf. 2 pss. — J. L. **Heiberg,** Euripides' Orestes 4; lat. Stilübgn. f. Anf. 2; Extemporalübgn. üb. Lukians „Eine wirkl. Geschichte" 2; Sem.-Übgn. (ausgew. Stücke a. Gellius) 1 m. 2. — Finnur **Jónsson,** Examinat. üb. Hávamál 2; üb. Njála, Kap. 78 ff. 2; üb. Wimmers altnord. Lesebuch f. Anf. 2; schriftl. Übgn. f. Vorger. — F. **Buhl,** Hebr. f. Anf. 2; arab. Übgn. (Forts.); Arab. f. Anf.; jüd.-aram. Übgn.; mandäische Übgn. (Forts.). — Dines **Andersen,** Anfgsgrde. i. Sanskr. 2; Sanskr.- u. Pāli (Forts. d. vorjährig. Kurs.); buddhist. Sanskr.- u. Pāli-Texte (Forts.) f. Vorger. 2. — Holger **Pedersen,** Grammat. d. griech. Spr. v. histor.-vergl. Gesichtspkte aus 3; event.: neuirische Übgn. f. Anf. 1 pg. — Verner **Dahlerup,** Vorlesgn. u. Übgn. üb. Eriks sjaellandske Lov (Forts.) 2; mündl. Übgn. üb. dän. Sprachgesch. f. Anf. 2; Sem.-Übgn. üb. Noreens Altschwed. Lesebuch. — Aage **Friis,** (Gesch.) kündigt später an. — Erik **Arup,** Gesch. d. Mittelalt. (Examinat.) 3; Sem.-Übgn. wicht. Quellen z. dän. mittelalt. Gesch. f. Vorger. 1—2. — Chr. **Sarauw,** Luther, An d. christl. Adel dtsch. Nation 2; Lessings Laokoon (Forts.) 1; Grillparzer 1; ahd. Alliterat.-Poesie f. Vorger. pss.; Lekt. üb. Heliand pss. — Chr. **Blinkenberg,** Grundz. d. klass. Archäol. (Forts.); archäol. Übgn. u. Examinat. — C. N. **Starcke,** philos. Propädeut. 4; Seele u. Körper; philos. Übgn.

Pff. ext.: Cl. **Wilkens,** philos. Propädeut. (1. Hälfte) 4; Sem.-Übgn. 2. — A. B. **Drachmann,** röm. Staatsverwaltg. (Forts. u. Schluß) 2; lat. Stilübgn. u. Grammat. (Forts.) 2; lat. Stilübgn. f. Vorger. 1. — Vilh. **Andersen,** dän. Lit. im 19. Jahrh. (Übersicht). dann übrige nord. Lit., insbes. norweg. Lit., neuere Periode 2 m. 2; dän. Lit. im 18. Jahrh. m. Übgn. üb. d. wicht. Lit.-Werke 1 m. 2; schriftl. Übgn. (Lit. d. 19. Jahrh.). — Alfr. **Lehmann,** Lehre v. d. unterbewußt. seelisch. Phänomenen (Schluß); Konversat. (Seele u. Körper) f. Vorger.

Digitized by Google

4; Übgn. im psychophys. Labor. — Vald. **Vedel**, Goethes Leben u. Werke 1 m. 2; V. Hugo u. s. Schule 1 m. 2; Übgn. (Poetik u. allg. Lit.-Gesch.). — Axel **Olrik**, Eddamythol. u. Göttergestalten 2. — Kr. Sandfeld **Jensen**, neufrz. Übgn. nach A. Daudet's „Tartarin sur les Alpes" 2; Dantes Inferno 1. — Vilh. **Grønbech**, Vedarelig.; indische Texte (Forts.); Religionen Indiens; Mystik in engl. Dichtg.

Dozz.: Valtýr **Gudmundsson**, Übgn. üb. Laxdaela Saga 2; Konversat.: Islands Verfassg. u. öff. Institut. (Freistaatszeit) 1. — Pf. Valdem. **Schmidt**, Altägypt. f. Anf. 2; Assyr. f. Anf. 2; ägypt. Kunstwerke u. Denkm. in d. N. Carlsberg Glyptothek 3; Ägyptisch u. Assyrisch f. Vorger. (Forts.); Quellen z. altägypt. Gesch. (Altert.), insbes. Quellen z. altägypt. Relig.-Gesch., Altägypt. u. Assyr. f. Vorger. (Forts.). — Pf. Angul **Hammerich**, Vorlesgn. üb. „Wiener Klassiker" I (Zeitalt. Haydns u. Mozarts). — J. **Oestrup**, muhammedan. Geistesleben in d. Vorzeit 1; Übgn. üb. arab. Historiker; Arab. u. Vulgärarab. (Übgn.) f. Anf. (Forts.); türk. Übgn. (Forts.). — Francis **Beckett**, Michelangelo u. d. antike Bildhauerkunst; Porträtkunst (Barockzeit) 1; ältere ausländ. Malerei (Vorlesgn. u. Übgn.). — N. **Bøgholm**, engl. Semasiol.; mündl. engl. Stilübgn. — Jes **Skovgaard**, mündl. u. schriftl. Übgn. in Sprachfertigkt.; Gge. Eliot's „Scenes of Clerical Life" 2; event.: engl. Stilübgn. f. Anf. pg. — V. **Kuhr**, vorsokrat. Philos. im Vergl. mit d. später. Period. d. Philos. — H. C. **Brodersen**, Russ. f. Anf. 2; Russ. (Forts. d. im Frühjahr begonn. Kurs.) 2; Gogols „Revisor" (Forts.). — Valfr. P. **Munch-Petersen**, schwed. Spr. u. Lit. (Übgn., Forts.). — Jean **Gateau**, prakt. Übgn. (Neufrz.) pss.; frz. Kultur im 17. Jahrh. auf Grund verschied. Biographien 1; frz. Kunstgesch. (ausgew. Abschn.) 1. — Hans **Raeder**, lat. Kurs f. Realabitur. (Forts.); Elem.-Griechisch (Schluß). — L. **Bobé**, (dtsch. Spr.) kündigt später an.

Pf. emer.: Vilh. **Thomsen**, Alt-Türkisch m. Lekt. v. Texten 2.

Priv.-Dozz.: Alex. **Thorsöe**, Hauptpkte. a. d. Gesch. d. drei nord. Reiche nach 1900. — Arth. **Christensen**, Pāli (Übgn., Forts.) 1; Firdausîs Shâhnâme (ausgew. Stücke) (Forts.) 1; neupers. Übgn. f. Anf. (Forts.) 1. — J. **Lindbaek**, gegenseitig. Verhalten d. europ. Staaten v. Jahre 1900 bis z. Ausbruch d. Weltkrieges 1—2. — O. E. **Ravn**, Erkl. d. assyr. Gilgamesch-Epos. — Konr. **Simonsen**, üb. „Betingelser for Sjaelens Vaekst" 1. — P. **Tuxen**, Rigveda (Forts.). — J. **Brøndum-Nielsen**, Vorlesgn. u. Übgn. auf Grund dän. Texte d. 14. bis 15. Jahrh. nach C. J. Brandt: Gammeldansk Laesebok. — Edg. **Rubin**, The methods of etics v. H. Sidgwick. — Poul **Helms**, d. Gottesbegriff in d. griech. Philos. 1. — K. **Kortsen**, Vorlesgn. üb. Psychol.

V. Mathematisch-naturwissenschaftliche Fakultät.

Dekan: O. B. **Bøggild**.

Pff. ord.: Hect. F. E. **Jungersen**, Hauptgruppen d. Tierreichs 2; Zool. (ausgew. Abschn.) 2; zool. Prakt. 2 m. 2. — W. **Johannsen**, Erblichktslehre (Schluß) 1; Hauptpkte. d. Pflanzenphysiol. I. (Stoffwechsel); pflanzenphysiol. Übgn. 2 m. 3; Labor. f. Vorger. — Einar **Billmann**, org. Chem. (aliphat. Verbdgn.) f. Vorger. (Examinat.) 2; anorg. Chem. (Examinat.) f. Anf. 3; Labor.-Übgn.: a) allg. Chem.,

Digitized by Google

b) Titrieranal. 2 m. 3, c) anorg., qualitat. Anal. 2 m. 3, d) org. Chem. 5 m. 7; Anltgn. z. wiss. Arbtn. — Svante Elis **Strömgren**, Interpolat.-Rechng. u. Beobachtgsl. m. Rechenübgn. 1 m. 2; Stellarastron. f. Vorger 1; prakt. Observat.-Arbtn.; wiss. Ausrechngn. 6 m. 2; Beobachtg. m. d. Spiegelsextant.; neue wiss. Lit. 1 m. monatl. — **Jul. Petersen**, anorg. Chem. f. Lehramtskand. (Chem.) u. Fabrikingen. 4; Übgn. im chem. Labor. d. polytechn. Lehranst. 5 m. — **J. N. Brönsted**, physikal. Chem. f. Anf. 3; Übgn. in physikal. Chem. 3 m. 6. — **Niels Nielsen**, analyt. Funkt. 1 + 1 m. 2; elem. Arithm. u. Algebra (Übgn.) f. Anf. 1; Integr.-Rechng. u. Algebra (Examinat. u. Übgn.) 1 m. 2; Sem.-Übgn. üb. Funkt.-Theor., Algebra u. elem. Zahlentheor. — P. **Heegard**, Theor. d. algebr. Kurven 2; ration. Mechan. 3; Gesch. d. elem. analyt. Geom. 1; allg. Mathem. f. d. Amtsexamen in Versichergswiss. u. Statist. 3; Sem.-Übgn. (elem. Geom.). — H. P. **Steensby**, spez. Geogr. (Amerika) 1; Geogr. Europas (Examinat.) 2; Vorlesgn. üb. allg. Anthropogeogr. 1. — C. **Raunkiaer**, Systemat. d. Blütenpflanzen 2; Übgn. f. Vorger.; botan. Exkurs.; Pflanzenanat. f. Anf. 2 m. 2; pflanzenanat. Labor. f. Vorger. — O. B. **Böggild**, dynam. Geol. 2; Kristallogr. u. Mineral. (Examinat.) 2; Bestimm. v. Mineralien 2 m. 2; mikrosk. Übgn. — Mart. **Knudsen**, mech. Phys., Wärmel. usw. 4; kinet. Lufttheor. 2; medico-physikal. Übgn. — Aug. **Krogh**, Physiol. d. Menschen 2; physiol. Prakt. 2—3; Arbtn. im Labor. f. Vorger. — Niels **Bohr** (Phys.) kündigt später an. — L. **Kolderup-Rosenvinge**, Examinat. üb. Archegoniaten 2; Übgn. üb. Sporenpflanzen (Forts.) 2 m. 2; bot. Exkurs.

Dozz.: Pf. K. **Prytz**, exp.-physikal. Arbtn. (mechan. Phys. u. Wärmel.) f. Vorger. — R. H. **Stamm**, allg. Embryol. (Forts.) 1; embryol. Prakt. 1 m. 2½. — Dr. Poul **Harder** (Geol.) liest nicht. — Dr. Chr. **Winther**, anorg. Chem. f. Med. u. Lehramtsstud. m. Chem. als Beifach 4; Photochem. 1. — L. **Iversen**, Theor. u. Praxis d. Rentenrechng. 2; Übgn. dazu. — J. P. J. **Ravn**, Paläontol. d. Wirbeltiere u. Pflanzen 2—3; Bestimm. v. dän. Versteinergn.; Labor. Arbtn. f. Stud. d. Naturwiss. m. Geol. als Spezialfach. — W. **Lundbeck**, zool. Labor. 6 m. 3. — Ad. S. **Jensen**, Zool. f. Anf. 4; Museumsbesuche. — H. M. **Hansen**, Phys. f. Med.

Priv.-Doz.: J. P. **Jacobsen**, Methoden u. Resultate v. neuer. hydrogr. Untersuchgn.

Bibliotheken.

Universitäts-Bibliothek, geöffnet wochentags v. 10—8. Auslieferung und Rückgabe der Bücher nur v. 11—2. — Lesesaal geöffnet außerdem von 5—8 Nachm. *Oberbibl.:* Dr. Sofus **Larsen**. — *Bibl.:* O. S. **Jensen**; Alfr. **Krarup**.

Sammlungen und wissenschaftliche Apparate.

Universitäts-Bibliothek s. o. — Theol. Seminar: Dir. Pf. **Torm**. — Jurist. Sem.: Dir. Pf. **Jörgensen**. — Statist. Seminar: Dir. Pf. **Westergaard**. — Physiol. Labor.: Dir. Pf. **Henriques**. — Chir. Instrum.-Sammlg.: Vorst. Pf. **Schaldemose**. — Hyg. Inst.: Dir. Pf. **Erlandsen**.

Digitized by Google

— Normal-anat. Museum: Dr. Pf. **Hansen.** — Pathol.-anat. Museum: Dir. Pf. **Fibiger.** — Inst. f. allg. Pathol.: Vorst. Pf. **Salomonsen.** — Gerichtl.-med. Inst.: Vorst. Pf. **Ellermann.** — Dermatol. Labor.: Vorst. Dr. **Rasch.** — Psychiatr. Labor.: Vorst. Pf. **Friedenreich.** — Pharmakol. Sammlg.: Dir. Pf. **Bock.** — Philol.-histor. Labor.: Dr. Pf. **Heiberg.** — Psychophys. Labor.: Dr. Pf. **Lehmann.** — Labor. f. Histol. u. Embryol.: Dir. Dr. **Stamm.** — Geogr. Lab.: Dir. Pf. **Steensby.** — Chem. Labor.: Dir. Pf. **Billmann.** — Mathem. Labor.: Dir. Pf. **Nielsen.** — Tierphysiol.-Labor.: Dir. Pf. **Krogh.** — Astron. Observator.: Dir. Pf. **Strömgren.** — Pflanzenphysiol. Labor.: Dir. Pf. **Johannsen.** — Botan. Garten: Dir. Pf. **Raunkiaer.** — Zool. Museum: Vorst. Pf. **Jungersen,** Insp. **Jensen,** Insp. **Lundbeck.** — Mineral.-geognost. Museum: Dir. Pf. **Boggild.**

IV. Norwegen.

KRISTIANIA.

Königliche Frederiks-Universität.

Gegründet 1811.

Anfang 3. Sept. bis Juli.

Immatr. f. Ausl. 20 Kr. Staats-Examen 20 Kr. Chem. Labor. f. Stud. 20 Kr., f. Pharmaz. 32 Kr. Metallurg. Labor. 12 Kr.

Rektor: Bredo **Morgenstierne** (iur. Fak.). — *Dekane:* **Ording, Morgenstierne, Schiötz, Koht,** H. H. **Gran.**

I. Theologische Fakultät[1]).

Dekan: Joh. **Ording.**

Pff. ord.: Sim. **Michelet** (8. 2. 63) (14. 11. 96) Jesaja 40–55 (Forts. u. Schluß) 4; Sem.-Übgn. üb. ausgew. bibl.-theol. u. isagog. Texte 1 m. 2. — Lyder **Brun** (18. 2. 70) (28. 9. 97) Philipperbr. 2; neutest. Prosem. f. Anf. 2 m. 2. — Andr. **Brandrud** (26. 2. 68) (18. 12. 97) norweg. Kirchengesch. seit d. Reformat. 3; kirchengesch. Übgn. 1 m. 2; mündl. Übgn. (Confessio Augustana). — Joh. **Ording** (19. 1. 69) (27. 1. 06) christl. Glaubensl. (Examinat.) 3; schriftl. Übgn. in systemat. Theol. 1 m. 2. — Chr. **Ihlen** (1868) (23. 6. 06) christl. Ethik 3; Gesch. d. dtsch. Theol. nach Schleiermacher 2. — W. **Schencke,** Muhammeds Lehre 1.

Doz.: Ant. **Fridrichsen,** Gesch. d. neutest. Schriften (Kanon gesch.) 2.

---

[1]) In der ersten Klammer hinter dem Namen der Dozenten steht das Geburtsjahr, in der zweiten das Datum seines Eintritts in den Lehrkörper der Universität.

Digitized by Google

Univ.-Stipp.[1]): Oluf **Kolsrud**, Gesch. d. norweg. Kirche im Mittelalt. 1. — Sigm. **Mowinckel**, hebr. Metrik 1; alttest. Poesie (ausgew. Abschn.). — N. **Messel**, altchristl. Eschatol. (Forts.) 1.

II. Juristische Fakultät.

Dekan: Bredo **Morgenstierne**.

Pff. ord.: Marc. **Ingstad** (18. 8. 37) (13. 7. 70) Examinat. üb. röm. R., allg. Tl. 5; röm. Sachenr.; prakt. Übgn. — Bredo **von Munthe af Morgenstierne** (11. 11. 51) (24. 9. 89) (polit. Ökon. u. Statist.) liest nicht. — Osc. **Platou** (16. 7. 45) (4. 10. 90) Examinat. üb. Seer., dann üb. Privatr., allg. Tl. 3. — Fredrik **Stang** (27. 1. 67) (5. 6. 97) Einltg. ins Vermögenr. u. Obligationenr., allg. Tl. (Examinat.) 5; Obligationenr., spez. Tl. — Osk. **Jaeger** (16. 6. 63) (1. 4. 02) Elem. d. Sozialökon. 3. — Jon **Skeie** (22. 7. 71) (24. 7. 06) Strafr., allg. Tl. 5. — N. **Rygg** (29. 2. 72) (1. 7. 10) (Statist.) kündigt später an. — Alf. **Guldberg** (phil. Fak.) Versichergsmathem. f. Stud. d. Staatswirtschft. 1 m. 2; Mathem. f. Stud. d. Staatswirtschft.

Pff. ext.: Absal. **Taranger** (10. 8. 58) (1. 7. 98) norweg. Rechtsgesch. 5. — Nik. **Gjelsvik** (11. 4. 66) (1. 4. 06) Einf. in d. Rechtsstudium 4; d. jurist. Studium u. s. Entwurf 3—4 Vorlesgn.; norweg. Personenr. 2; internat. Privatr. (im 1. Sem. 1917; norweg. Sachenr., Völkerr.).

Doz.: Dr. Mich. H. **Lie**, norweg. Staatsverfassgs- u. Verwaltgsr. Examinat.).

Univ.-Stip.: Arn. **Raestad**, Examinat. üb. äuß. Handelspolit., dann üb. Trustwesen 2; Staats- u. kommunale Monopole 1.

Beauftr. Dozz.: J. Chr. **Grøner**, Strafr. u. -proz. (prakt. Rechtsfälle) 4. — H. **Lie**, prakt. Übgn. nach Verabredg. — Kr. **Bjørnstad**, Kurs in Buchhaltg. 2.

III. Medizinische Fakultät.

Dekan: Hjalmar **Schlötz**.

Pff. ord.: Soph. **Torup** (15. 8. 61) (30. 9. 89) Physiol. d. Menschen (Ernährg., Verdauung) 2; ausgew. Abschn. d. Physiol. 1 m. 2; wicht. Abschn. aus d. physiol. Chem. u. d. med.-chem. Arbeitsmethdn., II. Tl. (physiol. Chem. d. Harns u. d. Milch) 2 m. 2; Leitg. d. Arbtn. im physiol. Inst. f. Vorger. tägl. ganztg. — Axel **Holst** (6. 9. 60) (11. 2. 93) wicht. Kap. d. Hyg. f. Stud. d. 3. Abt. d. med. Amtsexamens 3; med. Bakteriol.: 18 Vorlesgn. im Anf. d. Sem.; 7 Exkurs.; prakt. Kurs d. bakteriol. Untersuchgsmethdn. f. Praktikant. — Edv. **Poulsson** (18. 4. 58) (5. 11. 95) Pharmakol. u. Pharmakogn. 3; Rezeptierkde. u. Arzneiverordngsl. (Übgn.), f. Examenskand.; ausgew. Kap. d. Pharmakol. 1; Anltg. z. selbst. wiss. Untersuchgn. f. Vorger. tägl. — Sören **Laache** (31. 1. 54) (10. 10. 96) med. Klin. 5 m. 2; Pathol. u. Ther. 2. — Axel **Johannessen** (29. 5. 49) (2. 11. 96) Pathol. u. Ther. d. Kinderkrkhtn. 3; Physiol. u. Krkhtn. d. Neugeborenen 3; Physiol. u. Ernährg. d. Säuglings 1. — V. **Uchermann** (23. 11. 52) (1. 7. 13) Ohren-, Nasen- u. Halskrkhtn. 6 m. $1^1/_4$. — Christoph. **Leegaard** (24. 7. 51) (2. 11. 96) Klin. d. Nervenkrkhtn. f. Vorger. 1, f. Praktikant. 1; Arbtn. in d. Poliklin. tägl. — Francis **Harbitz** (18. 6. 67) (1. 7. 00)

[1]) D. h. Dozenten mit Lehrauftrag.

Digitized by Google

allg. pathol. Anat. (pflanzl. u. tier. Parasiten) 1; spez. pathol. Anat. (Harn- u. Geschlechtsorg.) 1; Demonstr. u. Examinat. (abwechselnd) üb. Sektionsmaterial u. Präparate 1; pathol.-histol. Prakt. einschl. d. Hauptpkte. d. allg. pathol. Anat.; Sektionen f. d. Examenskand. je nach Material, desgl. Sektionen f. Stud.; systemat. Vorlesgn. u. Examinat. üb. gerichtl. Med. 2; gerichtsärztl. Obdukt. m. d. Stud. d. 3. Abt.; schriftl. Arbtn. — Hjalm. **Schlötz** (9. 2. 50) (15. 6. 01) Refraktionsl. u. Untersuchgsmethdn. d. Auges 1; Ophthalmol. 1; klin. Demonstr. 1 + 2 m. 2; Krankenvisite tägl. — Pet. F. **Holst** (23. 12. 61) (1. 4. 02) Propädeut. in inn. Med. 3 m. 2; allg. Symptomatol. u. Pathogenese 1; Diätet. u. Diätkuren; Übgn. in Perkuss. u. Auskultat. 1 m. 2; klin. Vorlesgn. 1. — Krist. **Brandt** (16. 10. 59) (2. 4. 06) klin. Visite 6; Klin. d. Geburtsh. u. Frauenkrkhtn. 5; Schwangerenuntersuchg. 2; Besprechg d. im Laufe d. Woche vorgekommen. wicht. Geburtsfälle; Operat.; Poliklinik für Frauenkrkhtn. (durch e. Assist.) 5. — K. E. **Schreiner**, Bau u. Entw. d. Harn- u. Geschlechtsorg. (Forts. u. Schluß) 3, dann Bau u. Entw. d. Zentralnervensyst.; Demonstr. u. Kolloqu. 1 m. 2; prakt. anat. Übgn. — J. **Nicolaysen** (15. 4. 60) (9. 3. 09) chir. Klin. 5 m. 2, f. d. Stud. d. 3. Abt. 2; Vorlesgn. f. Vorger. 1. — P. **Bull** (16. 10. 69) (6. 12. 12) chir. Klin. 5 m. $1^1/_2$; klin. Unterweisgn. f. Vorger. 1; Operat.-Übgn. am Kadaver 1 m. 2. — Ragnar **Vogt**, Kurs d. Psychiatr. 1 m. $2^1/_2$; Vorlesgn. üb. Psychiatr. 1; Psychiatr. d. Kindesalt. 2. — Edvin **Bruusgaard**, Haut- u. vener. Krkhtn. 6 m. 2; klin. Vorlesgn. 2; Symptomatol. u. Ther. d. Gonorrhoe 1.

Doz.: H. M. **Gram**, Grundz. d. med. Serol. 8 stdg.; bakteriol. Kurs 14 m. 2 (am Schluß d. Sem.); Immunit.-Lehre u. spezif. Antistoffreakt. 1.

Aman.: Dr. H. Chr. **Geelmuyden**, physiol. Optik 1.

Prosektt.: Halfd. **Hopstock**, Einf. in d. Anat. nebst Knochen-, Gelenk- u. allg. Muskell. 3; Präparierübgn. 3 m. 2 + 2 m. 3; Examinat. u. Demonstr.; Obdukt. je nach Material. — O. **Berner**, mikrosk. Anat. (Forts. u. Schluß) 3 m. 2. — O. L. **Mohr**, Zellen- u. Gewebel. f. Anf. 3; Kolloqu. u. Demonstr. dazu.

Univ.-Stipp.: Niels B. **Gröndahl**, klein. Chir. u. orthop. Chir. 1. — R. **Ingebrigtsen**, (exp. Pathol.) liest nicht. — O. L. **Mohr**, Grundz. d. allg. Entw.-Gesch. 3. — S. **Widerøe**, traumat. Leiden. — A. **Diesen**, bakteriol. Untersuchgsmethdn.

Sonst. Dozz.: Apotheker S. M. **Holm**, Kurse in prakt. Pharmazie f. Med. 3 m. 2.

IV. Historisch-philosophische Fakultät.

Dekan: Halvdan **Koht**.

Pff. ord.: Pet. Olrog **Schjött** (29. 7. 33) (8. 1. 66) Polybios, I. B. 3; griech. Autoren nach näherer Verabredg. 2. — Alex. **Seippel** (22. 1. 51) (31. 7. 86) (semit. Philol.) liest nicht. — Hjalm. **Falk** (2. 4. 59) (30. 12. 97) Lessings Nathan d. Weise (Forts.) 1; Schillers Braut v. Messina 2; Wolfram v. Eschenbachs Parzival (Examinat., Forts.) 1; Brinckmans Kasper-Ohm un ick 1. — Marius **Haegstad** (15. 7. 50) (8. 7. 99) norweg. Synt. (Komparativ u. Superlativ, Kasus) 1; norweg. Dialektl. (Lautl., Vokale, Sprachgesch.) 1. — Gerh. **Gran** (9. 12. 56) (1.

Digitized by Google

1. 00) Romantiker in Dänemark (Forts.) 1; Bismarck u. d. Gründg. d. neuen dtsch. Reiches 1; Sem.-Übgn. (norweg. Lit.) 2. — Olaf **Broch** (4. 8. 67) (1. 4. 00) Russisch f. Anf. u. Vorger. je 2; Vorlesg. f. Philol. 1. — J. A. **Knudtzon** (9. 9. 54) (1. 4. 07) Hebr. 4; Assyr. f. Anf. — Anathon **Aall** (15. 8. 67) (29. 2. 08) Psychol. 5; seelische Entwicklg. d. Kindes z. Erwachsenen 1. — Magnus **Olsen** (28. 11. 78) (1. 4. 08) altnorweg. Philol. (Anf.-Kurs) 2; Eddadichtg. (Hamdismál u. Atlamál) 2; schriftl. Interpret.-Übgn. üb. Dichtgn. 1. — Halvdan **Koht**, Examinat. üb. Gesch. d. neuest. Zeit (Schluß) 1 m. 2, dann neuere Kolonialgesch. (Forts.); neuere philos.-geschichtl. Werke 1 m. 2. — Osk. Alb. **Johnsen**, Elem.-Gesch. (Methode) m. prakt. Übgn. 1; Gesch. Norwegens (Examinat., Forts.) 1 m. 2; Entw. d. wirtschftl. Lebens Europas im Mittelalt. 1. — E. **Löseth**, frz. Lit. (18. u. Beginn d. 19. Jahrh.) 1; La Fontaine's Fabeln 1; altfrz. Sprachgesch. 1; frz. Synt. 1; prakt. frz. Übgn., f. Philol. 3. — Chr. **Collin**, Shakespeare's Dramen (in Auswahl) 2. — A. Trampe **Bødtker**, Hamlet (Forts.) 2; engl. Grammat. 1; engl. Phonet. 1; Übgn. 1. — W. **Schencke**, Muhammeds Lehre 1; ausgew. Stücke a. Ibn Hishâm's Sêratu-l-nabî m. Benutzg. v. Brünnow-Fischer's Arab. Chrestomathie aus Prosaschriftstellern 1 m. 2; Hebr. (Examinat.) 2. — S. **Eitrem**, Plautus' Mostellaria 2; Vergils Aeneis, VI. B. 1; leicht. griech. Autoren 1; lat. Kurs. — A. W. **Brøgger**, Vorgesch. Norwegens 2; nord. Archäol. 1. — Didr. Arup **Seip**, üb. Sprachgesch. 2; e. neuer. examinator. Text 2.

Pff. ext.: Joh. E. **Sars** (11. 10. 35) (5. 9. 74) (Gesch.) kündigt später an. — Lor. **Dietrichson** (1. 1. 34) (1. 7. 75) Sizilien u. s. Kunst im Mittelalt. 1; kunstgesch. Übgn. 1. — Alf. **Torp** (27. 9. 53) (1. 7. 94) Sanskr. (sprachvergleichend) 2; Gotisch 2, f. Anf. 1; Griechisch f. Anf. u. Vorger. je 2. — Arne **Löchen** (20. 11. 50) (1. 4. 00) Philos. d. Neuzeit (Übersicht) 1; Kants Krit. d. rein. Vernunft; Exp.-Psychol. m. Demonstr. 1. — Konr. **Nielsen**, Lappländ. 8 (3 monat. Kurs). — C. J. Sverdrup **Marstrander**, üb. Lebor na Huidre 3; altirische Dichtg. im Anschl. an altir. metr. Texte v. 8. u. 9. Jahrh. 2.

Dozz.: Knut **Liestöl**, Garborgs „Haugtussa" (Forts. u. Schluß) 2; norweg. Volksweisen 2; prakt. Übgn. 2. — Edv. **Bull**, Einl. in d. Studium d. Geschichte 1 m. 2; neuere österr. Gesch. 1. — A. **Jolivet** (frz. Spr.) kündigt später an. — Aksel **Arstal**, Geogr. Norwegens 1 m. 2; allg. Geogr. Europas nach Herm. Wagners Allg. Länderkde. v. Europa 2; polit. Geogr.; Geogr. Amerikas 1. — Emil **Smith**, Bilder u. Figuren bei Cicero 1; urchristl. griech. Autoren 1; lat. schriftl. Übgn. 1.

Lektt.: Sidney **Thurgood**, prakt. Übgn. im Engl. f. Anf. u. Vorger. Forts.) je 3. — O. **Kristiansen**, prakt. Übgn. im Dtsch., schriftl. u. mündl. (Forts.) (2 Kurse) je 3.

Univ.-Stipp.: Ove C. L. **Vangensten**, Dantes Divina Commedia 1; prakt. ital. Übgn. 2; ital. Lit. 1. — Carl W. **Schnitler**, Michelangelos Kunst (Stilentw.) 1. — Fredr. **Paasche** (Lit.-Gesch.) liest nicht. — Olai **Skulerud** (Norweg.) dgl. — Dr. O. **Solberg**, Ethnogr. Süd- u. Zentralafrikas 1; Familie u. Gesellschft. bei kulturarm. Völkern 1. — Francis **Bull** (nord. Lit.) liest nicht. — Jak. **Sverdrup**, Ahd. (Otfrid) 1. — R. **Eriksen**, wicht. Auffassgn. d. Erkenngsl. 1.

Digitized by Google

Sonst. Dozz.: Amund **Sommerfeldt,** lat. Kurs 6. — Hakon **Berger,** lat. Kurs. — S. W. P. **Thomas,** lat. Kurs f. Anf. 6. — V. H. **Günther,** üb. Gust. Frenssen 1.

V. Mathematisch-naturwissenschaftliche Fakultät.

Dekan: H. H. **Gran.**

Pff. ord.: Thorst. **Hiortdahl** (4. 5. 39) (1. 7. 72) Titrieranal. f. Med. 1; Übgn. in analyt. u. prakt. Chem. (m. d. Aman. R. Fridtz, E. Bødtker. — Gg. Ossian **Sars** (20. 4. 37) (10. 7. 74) (Zool.) liest nicht. — Osk. Em. **Schiötz** (3. 10. 46) (27. 11. 75) Exp.-Phys. 3 bezw. 1; prakt. Übgn. im physikal. Labor. — Wald Christofer **Brøgger** (10. 11. 51) (1. 7. 90) (Mineral., Geol.) liest nicht. — Hans **Geelmuyden** (10. 1. 44) (15. 11. 90) elem. Astron. 3; Astron.: als Beifach (Forts.) 1, als Spezialfach 1. — Nordahl **Wille** (28. 10. 58) (15. 4. 93) Morphol. d. Pflanzen 3, dann Pflanzensyst. (Monokotyledonen) (Schluß); Demonstr. im botan. Garten u. Exkurs. in d. Umgegend v. Kristiania. — Fridtjof **Nansen** (Ozeanogr.) kündigt später an. — Krist. **Birkeland** (13. 12. 67) (1. 10. 98) (Phys.) liest nicht. — Heinr. **Goldschmidt** (4. 12. 57) (24. 11. 00) anorg. Chem. 6; chem. Labor.-Übgn. (Abt. A) f. Anf. u. Vorger.; Anltg. zu wiss. Arbtn. — Axel **Thue** (19. 2. 63) (10. 2. 03) Mechan. als Beifach 4; üb. leddede stangsystemer 1; Geom. 2. — C. **Störmer** (3. 9. 74) (21. 11. 03) Mathem. als Beifach (Forts. v. vorig. Sem.) 2 m. 2; Mathem. als Hauptfach 1 m. 2. — H. H. **Gran** (17. 4. 70) (1. 4. 05) Pflanzenphysiol. (Stoffwechsel d. Pflanzen) 2; Gesch. d. Botan. (ausgew. Abschn.) 1; Arbtn. im Labor. f. Vorger. — Alf. **Guldberg** (17. 3 66) (1. 7. 13) Geom. f. Stud. d. Mathem. als Beifach 2; mathem. Statist. 2; Mathem. 2. — Th. **Odhner** (25. 2. 79) (1. 7. 14) Osteol. u. Systemat. d. Wirbeltiere (Forts.) 1; Anat. d. Wirbeltiere (ausgew. Abschn.) f. Zool. 1.

Pff. ext.: Amund **Helland** (11. 10. 46) (1. 7. 85) (Geol.) liest nicht. — Ludv. **Sylow** (12. 12. 32) (1. 7. 98) Funkt.-Lehre (Forts.) 3. — J. **Klaer** (histor. Geol.) liest nicht; geol. Exkurs. (Anf. d. Sem.). — Kristine **Bonnevie,** Vorlesgn. f. Stud. d. Zool. als Beifach 2; zool. Prakt. 1 m. 2; Labor.-Arbtn. tägl. — V. M. **Goldschmidt,** Petrogr. 1; Kristallogr. 1; kristallogr. Übgn. 1; wiss. Arbtn. f. Vorger.

Dozz.: L. **Vegard,** Elektrizit. u. Magnetism. (Forts.) 1 m. 2; elektr. Strahlen f. Vorger. 1; Exp.-Phys. f. Med. 1. m. 2+1; Anltg. z. selbst. Arbtn. — Olaf **Holtedahl,** histor. Geol. 1; Geol. Norwegens 1. — W. **Werenskiold,** Ozeanogr. 2; Geogr. Europas 1. — Ellen **Gleditsch,** physikal. Chem. 1.

Univ.-Stipp.: A. **Hoel,** (Geol.) liest nicht. — Ørj. **Olsen** (Zool.) tgl. — Hanna **Resvoll-Holmsen,** Gebirgsvegetat. im mittl. Norwegen 1. — Thorolf **Vogt,** Geol. d. nördl. Norwegen 1. — Th. **Skolem,** Grundz. u. Theor. d. ganz. algebr. Zahlen 1.

Sonstige Dozz.: J. F. **Schroeter,** (Astron.) kündigt später an. — Dr. E. **Bödtker,** wicht. Abschn. d. org. Chem. 2. — P. A. **Øyen,** postmiozaene Glazialgeol. (ausgew. Abschn.) 1; Quartärgeol. Norwegens; Exkurs. in d. Umgegend v. Kristiania. — Thekla R. **Resvoll,** Pflanzenanat. f. Realstud. u. Pharm. 1; pflanzenanat. Kurs f. Pharm. 2 m. 2. — G. **Grüner,** deskript. Geom. m. Zeichn., f. Realstud. 5 m. 2. — Dr. Emily **Arnesen** (Zool.) liest nicht. — Jak. **Schetelig** (Mineral.)

Digitized by Google

dgl. — Chr. **Schreuder**, theoret. Chem. 1. — Arth. **Thuesen**, qualitat. Anal. f. Anf. 1. — P. W. K. **Bøckman**, Physiol. f. Realstud. — Ole **Halse**, Kolloqu. üb. prakt. Chem., f. Pharm. 1.

Leibesübgn.: Turnl. A. D. **Thue**, Gymnast.; Fechten. — Elisa **Platou**, Gymnast. f. weibl. Stud. 2.

Universitäts-Bibliothek,

geöffnet wochentäglich 12—3, Lesesaal wochentägl. $10^1/_2$—3 u. (m. Ausn. v. Sonnabend) 4—8, sowie Sonntags 4—7.

Oberbibl.: A. C. **Drolsum.** — *Bibl.:* J. A. J. **Klaer**; Hjalmar M. **Pettersen.**

Wissenschaftliche Sammlungen und Institute.

Münzkabinett: Dir. vacat. — Sammlg. nord. Altertümer: Dir. vacat. — Ethnogr. Museum: Dir. vacat. — Sammlung f. d. Unterr. in der Kunstgeschichte: Dir. Pf. **Dietrichson.** — Astronomisches u. magnetisches Observatorium: Dir. Pf. **Geelmuyden.** — Physikalisches Institut: Dir. Pff. O. E. **Schlötz u. Nansen.** — Chemisches Laboratorium: Dirr. Abt. A Pf. **Goldschmidt**, Abt. B Pf. **Hiortdahl.** — Mineralogisches Institut: Dir. Pf. **Brögger.** — Metallurgisches Laboratorium: Dir. vacat. — Sammlung von Bergwerkskarten: Dir. Pf. **Helland.** — Sammlung technologischer Modelle: Dir. Pf. **Thue.** — Botanischer Garten: Dir. Pf. **Wille.** — Botanisches Laboratorium: Dir. Pf. **Gran.** — Botanisches Museum: Dir. Pf. **Wille.** — Zoologisches Museum: Dir. Pf. **Bonnevie.** — Zootomisches Museum: Dir. Pf. G. O. **Sars.** — Anatomisches Institut: Dir. Pf. **Schreiner.** — Physiologisches Institut: Dir. Pf. Sophus **Torup.** — Pathologisch-anatomisches Institut: Dir. Pf. **Harbitz.** — Hygienisches Institut: Dir. Pf. **Holst.** — Chirurgische Instrumenten-Sammlung: Dir. Pf. **Bull.** — Sammlung geburtshilfl. Instrumente: Dir. Pf. **Brandt.** — Pharmakologische Sammlung u. pharmakologisches Institut: Dir. Pf. **Poulsson.**

Digitized by Google

V. Schweden.

GÖTEBORG.

Inskriptionsgebühr 10 Kr. Studierende, die früher an einer Staatsuniversität oder an einer anderen schwedischen Hochschule immatrikuliert waren, sind von dieser Gebühr befreit. Gebühr für den Besuch der Vorlesungen 5 Kr. für die Studierenden. Hörer müssen sich bei den Lehrern anmelden. Sie haben zu erlegen für je eine Vorlesung von 1 Wochenstde. 5 Kr., für solche von 4 oder mehr Stunden 20 Kr. Lehrer oder Lehrerinnen an den Göteborger Schulen zahlen die Hälfte, mit Ausnahme der modernen Sprachkurse. Öffentliche Vorlesungen (ö.) sind frei. — Die Hochschule hat am 30. Oktober 1903 durch Kgl. Entschließung das Recht erhalten, akademische Disputationen anzustellen und zu begutachten innerhalb des Gebietes, in dem die Hochschule die Examenberechtigung hat, und zwar bei denjenigen Lic. philos., die an der Hochschule ihr Lizentiatenexamen bestanden haben. Gleichzeitig hat Se. Majestät der König dem Lehrerkollegium das Recht gegeben, nach Vorstellung beim Kanzler der Reichs-Universität, diejenigen, die ihre Disputationen gut bestanden haben, öffentlich zum Doktor der Philosophie zu ernennen.

Anfang der Vorlesungen 8. September.

Rektor: Prof. **Sylwan.** — *Prorektor:* Prof. **Nordenskjöld.**

Pff.: Per Joh. **Vising**[1]) (1855) (1890) ausgew. Stücke a. Rabelais 1; e. Komödie v. Goldoni 1; frz. Synt. (ausgew. Kap.) 1; mündl. Übersetzg. ins Französ. 1; Sem.-Übgn.: Choix de poésies françaises v. Th. Engwer (Forts.) 14 tg. 1½. — Joh. **Paulson** (1855) (1891) (klass. Philol.) i. R. — Vitalis **Norström** (1856) (1893) Logik u. Psychol. (f. d. theol.-phil. Examen) 4. — Joh. Gust. **Cederschiöld** (1849) (nord. Spr.) i. R. — Ewald **Lidén** (1862) (1899) Sanskr.-Grammat. (Verbalflexion, Forts.) 1; got. Formenl. u. Erkl. v. Texten 1; Sem.-Übgn. (ausgew. Sanskr.-Texte abwechselnd m. ausgew. sprachgesch. Themen) 14 tg. 1 m. 2. — Elis **Wadstein** (1861) (1900) ausgew. ahd. Texte 1; Einltg. in d. Studium d. dtsch. Sprache 2; Sem.-Übgn. (Mittelniederdtsch.) 1; alte Lehnwörter in sprachl. u. kulturhistor. Beleuchtg. 1. — O. **Sylwan** (1864) (1901) Poetik 2; Sem.-Übgn. f. d. höh. Abt. (liter. Ansichten Mitte d. 19. Jahrh.), f. d. unt. Abt. (ausgew. Themen a. derselb. Periode) je 14 tg. 1 m. — G. F. **Steffen** (1864) (1903) Grundz. gegenwärtig. Wirtschftspolit. 3; Sem.-Übgn. üb. nat.-ökon. u. soziol. Themata 14 tg. 1 m. 2. — Otto **Nordenskjöld** (1869) (1905) Produktions- u. Verkehrsgeogr. 2; geogr. Übgn. 1 m. 2; Polarregion d. Jetzt- u. d. Eiszeit nach neuerer Polarforschg. 1. — V. **Lundström,** Ciceros Brief an Atticus 2; Sem.-Übgn.: a) Celsus

[1]) In Klammern das Jahr der Geburt und das der Ernennung.

Digitized by Google

De medicina, b) Aufsätze u. Referate a. d. neuer. Fachlit. je 14 tg. 1 m. 2; lat. Sprachübgn. an d. Hand v. Horaz' Gedichten 14 tg. 1 m. 2. — O. **Lagercrantz** (1907) Markus-Ev. 3; Aristophanes Lysistrate 2; Sem.-Übgn. (griech. Lautl. 1. — K. Fritiof **Sundén,** altengl. Lautl. 2, dann Erkl. u. Komment. d. Beowulf 2; neuengl. Wortbildgsl. (Forts.) 1; Sem.-Übgn., nied. Abt. (Pope, Essay on Man) 14 tg. 1 m. 2, höh. Abt. (die altengl. Rätsel, hrsg. v. M. Trautmann) 14 tg. 1 m. 2. — Bengt Ivar **Hesselman,** Frithjofs Sage 1; ausgew. Eddagedichte 1; schwed. Wortbiegg., dann Übersicht üb. d. neunord. Dialekte 2; Sem.-Übgn. (Stücke aus Olavus Petri abwechselnd m. Beurtlg. v. Originalaufsätzen 14 tg. 1 m. 2. — L. A. **Jägerskiöld** (Tiergeogr. u. Zool.) liest pss. — Helge **Almquist,** histor. Methodenlehre 3, dann Gesch. Schwedens v. Jahre 1587 an 3; Sem.-Übgn. ausgew. Themen insbes. aus Gustaf II. Adolfs Gesch. 14 tg. 1 m. 2; öff. Vorlesgn. werden später angekündigt.

Dozz. u. übrige Lehrer: Elias **Janzon,** Ciceros Orator 1; ausgew. Satiren u. Episteln d. Horaz 1. — G. Em. **Rodhe** (1863) (1893) (roman. Philol.) liest pss. — Sven Erik **Lönborg** (1871) (1905) (Geogr.) liest nicht. — Axel L. **Romdahl** (1880) (1906) Michelangelo 1; norweg. Kunst d. Mittelalt. m. bes. Berücks. ihres Verhältn. z. schwedischen (propädeut. Kurs) 14 tg. 1 m. 2; Sem.-Übgn. (Tessin'sche Architektur) 14 tg. 1 m. 2. — Peter Olof **Gränström,** propädeut. Kurs in Statist. 2, dann schwed. Staatsr.; Geopolit. (ausgew. Kap.) 1; Sem.-Übgn. (ausgew. staatsrechtl., statist. u. geopolit. Themen) 14 tg. 1 m. 2. — H. Hilding **Celander,** altisländ. Grammat. (propädeut. Kurs) 3 (Hon. 15 K.). — Malte **Jacobsson,** Plato u. Kant 3; Sem.-Übgn. (Kant, D. Religion innerhalb d. Grenzen d. bloß. Vernunft) 14 tg. 1 m. 2. — Hans **Pettersson,** neuere Meerforschg. 2. — Pontus **Leander,** Hebr. (propädeut. Kurs) 5; Arab. (propädeut. Kurs) 2. — Sven **Helander,** volksw. Exkurs. — C. **Koch,** dtsch. Sprachübgn. 1; mündl. Übersetzg. ins Deutsche 2. — Gg. E. **Fuhrken,** prakt. Übgn.: mündl. Übersetzg. ins Engl. 1; Lekt. u. Erkl. e. engl. Textes 1; engl. Sprachübgn. 1; Aussprachübgn. m. Phonet. 1; English Dramatists 1.

Bibliothek

(Städtische Bibliothek).

Geöffn. wochentags v. 11—3, der Lesesaal im Winter auch v. 10—11 Vorm. u. 5—8 Nachm.

Bibliothekar: Dr. Lars **Wåhlin** (1861) (1890).

LUND.

Kungl. Karolinska Universitet

(Staatsuniversität 1666).

Rektor: J. C. Wilh. **Thyrén** (iur. Fak.). — *Prorektor:* Magnus J. C. Aug. **Forssman** (med. Fak.). — *Dekane:* **Lehmann, Bjerling, Borelius, Stille, Nörlund.**

Digitized by Google

I. Theologische Fakultät.

Dekan: J. Edv. **Lehmann.**

Pff.: Olof **Holmström** (1854) (1899) schwed. Kirchenr. (Forts.) 2; Hochmessetexte; Homilet. (Forts.) 1; homilet. Übgn. 1 m. 2 g.; kirchenrechtl. u. liturg. Übgn. 1 m. 2 g.; Anltg. z. Abfassen u. Vortrag v. Predigten. — Göran Magn. **Pfannenstill** (1858) (1900) Ethik 4. — Sven **Herner** (1865) (1902) alttest. Theol. 1; Jesaja, dann kleine Prophet. 2; Sem.-Übgn. (alttest. Exeg.) 14 tg. 1 m. 2 g. — Hjalmar Fredrik **Holmquist** (1873) (1909) Kirchengesch. d. 18. Jahrh. 4. — Sven Erik **Aurelius** (1874) (1912) d. synopt. Problem 3; neutest. Theol. 1. — J. Edv. **Lehmann,** Sören Kierkegaard 1; theol. Enzyklop. 2; Sem.-Übgn. u. Kolloqu. üb. theol. u. kirchl. Themata 14 tg. 1 m. 2 g. — G. Eman. Hildebr. **Aulén,** Dogmat. d. später. Protestantism. 3; Sem.-Übgn. (Schleiermachers Dogmat.) 14 tg. 1 m. 2 g.

Dozz.: C. Elis Daniel **Fehrman** (1874) (1907) allg. Symbol. 2 g. (ca. 15 stdg.). — O. Samuel **Holmdahl** (1881) (1912) katechet. Sem.-Übgn. 1 m. 2 g.; liturg. Übgn. g. — Erling **Eidem,** Paulus' Leben u. Charakter nach d. Apostelgesch. (Forts.) 2 (15 stdg.).

Beauftr. Doz.: J. E. Gunnar **Bergström,** katechet. Sem.-Übgn. 1 m. 2 g.; Prosem. (Pastoral) 1 g.; homilet. Sem.-Übgn. 1 m. 2 g.

II. Juristische Fakultät.

Dekan: C. Gg. Eman. **Bjørling.**

Pff.: J. C. W. **Thyrén** (1861) (1894, bzw. 1896) internat. Privatr. 4 (18. Sept.—31. Okt.); propädeut. Kurs (Strafr.) 4 (Nov.); Priv.-Kolleg üb. iurist. Enzyklop. (35 stdg., Hon. 30 K.), üb. elem. Strafr. (40 stdg., Hon. 35 K.). — E. Ant. **Kallenberg** (1866) (1897) Zivilprozeßr. (9. Sept.—1. Nov.); Konkursr. 1; prozeßrechtl. Übgn. 1 m. 2 g.; propädeut. Kurs, prozeßrechtl. Tl. (8. Nov.—8. Dez.) 4; Priv.-Kolleg üb. Zivilprozeßr. (40 stdg., Hon. 35 K.). — C. Gg. Eman. **Bjørling** (1870) (1897, bzw. 1901) Obligationenr. 3; zivilrechtl. Sem.-Übgn. (Rechtsfälle u. Lit.) 14 tg. 1 m. 2 g.; Priv.-Kolleg üb. Familien- u. Erbr. 3 m. 2 (40 stdg., Hon. 30 K.). — J. G. Knut **Wicksell** (1851) (1901, bzw. 1904) Sozialökon. 3; nat.-ökon. Übgn. 14 tg 1 m. 2. — J. Alb. **Ernberg** (1872) (1906) spez. Privatr. 4; Priv.-Kolleg üb. spez. Privatr. (25 stdg., Hon. 20 K.). — G. Rob. **Malmgren** (1875) (1911) üb. Regiergsformen 4; Priv.-Kolleg üb. Organisat. u. Geschäftsordng. d. Reichstages, sowie üb. Druckfreiheitsverordngn. (18 stdg., Hon. 15 K.). — C. Gunnar **Bergman** (1881) (1912) röm. Rechtsquellen 3 (Beginn 16. Sept.); dann röm. Prozeßr. 3 (Beginn 13. Okt.); Übgn. üb. Gaius' u. Justinians Institut. sowie üb. leicht. Pandekt.-Exeg. 14 tg 1 m. 2 g. (Beginn 26. Sept.); Priv.-Kolleg üb. röm. Vermögensr. (45 stdg., Hon. 35 K., Beginn 13. Okt.).

Dozz.: A. **Åström** (1863) (1899) (Gewerbe- u. Finanzr.) liest pss. — F. P. Hansson **Brock,** Finanzwiss. (15 stdg.). — Bo Östen **Undén,** propädeut. Kurs in Zivilr. 5 m. 2 g. (50 stdg., Beginn 16. Okt.); Kurs in Familien- u. Sachenr. 3 m. 2 g. (20 stdg., Beginn 20. Sept.); Kurs in Obligationenr. g. (15 stdg.) (Nov., Dez.).

Beauftr. Doz.: Nils Peter **Hintze,** d. obligator. iurist. Prakt. 5 m. 2 g. (40 stdg., Beginn 16. Okt.).

Digitized by Google

III. Medizinische Fakultät.

Dekan: Jacqu. L. **Borelius.**

Pff.: C. Magnus **Fürst** (1854) (1888) (Anat.) liest nicht. — Jacqu. L. **Borelius** (1859) klin. Vorlesgn. üb. Chir. 3 m. 2; klin. Visite m. Demonstr. neuer klin. u. poliklin. Fälle tägl. — Magn. J. C. Aug. **Forssman** (1868) (1900) pathol. Obdukt. 5 (1. Nov.–15. Dez.). — G. Elis **Essen-Möller** (1870) (1901) Geburtsh. u. Gynäkol. 3; gynäkol. Operat. 3; klin. Visite m. Demonstr. neuer klin. u. poliklin. Fälle. — Ivar **Broman** (1868) (1901, bzw. 1905) Entwicklg. u. Bau d. Brust- u. Bauchorg. 5 (16. Okt.—10. Nov.); Präparierübgn. tägl. — Karl Anders **Petrén** (1868) (1902, bezw. 1910) med. Klin. 3 m. 2; klin. Visite nebst Untersuchgn. u. Demonstr. 3 m. 2. — Ivár Christ. **Bang** (1869) (1904) physiol. Chem. 5 (16. Okt.—15. Dez.); prakt. Übgn. dazu im med.-chem. Inst. 3 m. 2. — Thorst. L. **Thunberg** (1873) (1905) physiol. Vorlesgs.- u. Demonstrat.-Kurs, f. Kand. d. Med. 5 m. 2 (16. Okt.—15. Dez.); Arbtn. im physiol. Labor. täg]. — Ch. Ernest. **Overton** (1865) (1907) Pharmakol. u. Rezeptierkde. 5 m. 2 g. (Sept.), 4 m. 2 g. (1.—15. Okt.). — Gust. **Ahlström** (1862) (1910) klin. u. poliklin. Vorlesgn. m. Demonstr. üb. Ophthalmiatr. 3 m. 2 (15. Sept.—14. Dez.). — Per G. Einar **Sjövall** (1879) (1905) pathol. Obdukt. 5 (1. Sept.—31. Okt.); spez. pathol. Anat. 4 (1. Nov.—15. Dez.); gerichtsärztl. Obdukt.

Dozz.: Fritz G. **Ask** (1870) (1905) (Augenh.) liest pss. — Rutg. Kjell-Otto Göran **af Klercker** (1871) (1905) pädiatr. Klin. u. Poliklin. nebst Demonstr. u. Vorlesgn. üb. Kinderhlkde. 4 (Beginn 1. Sept.). — Frans V. **Törne** (1870) (1905) oto-, rhino- u. laryngol. Poliklin. 1 (Beginn 4. Sept.). — Erik G. **Petrén.** allg. Chir. (propädeut. Kurs) 4 g. (4. Sept.—31. Okt., Dez.); Operat.-Übgn. an d. Leiche g. (15 stdg.). — John Olof **Olow,** geburtsh. Operat. am Phantom (Okt., Hon. 25 K.). — W. **Wernstedt** (Kinderh.) liest pss. — Malte J. Jul. **Ljungdahl,** propädeut. Kurs in d. wicht. klin. Untersuchgsmethdn.: physikal. Diagnost. 3 m. 2 (Beginn 11. Sept.); Labor.-Übgn. 2 m. 2.

Sonstige Dozz.: Pf. ext. a. D. Osc. T. **Nerander** (1856) (1902) psychiatr. Klin. 2 (2 monat., Beginn 14. Sept.) — Thor Aug. F. **Stenström,** allg. Krknpflege 1—2. — Lennart **Smith,** Kurs üb. allg. Chem., f. Med. 5 m. 10 (1. Sept.—15. Dez.). — Ebbe Osk. Sigfr. **Petrén,** Epidemiol. f. Kand. d. Med.

IV. Philosophische Fakultät: Humanist. Sektion.

Dekan: Arth. G. Henr. **Stille.**

Pff.: Nils Olof Math. **Flensburg** (1855) (1898) Einf. in d. allg. indoeurop. Sprachwiss. 2; Kâlidâsas Sakuntalâ 2. — Evert Henr. Gabr. **Wrangel** (1863) (1899) Stil u. Technik einig. Malerschulen 3; orient. u. altchristl. Kunst 1; Kunst d. Malerei in Schweden (19. Jahrh., 1. Hälfte) 2; Sem.-Übgn. üb. ausgew. kunstwiss. Probl. 14 tg. 1 m. 2. — Claes **Lindskog** (1870) (1901) griech. Lit.-Gesch. 2; Solmsen, inscriptiones graecae, f. Vorger. 1; Prosem. (Thukydides, B. I.). — Hans **Larsson** (1862) (1901) Gesch. d. Philos. 2; philos. Sem. (Übgn.) 1 m. 2 g. — E. Albin **Kock** (1864) (1906) urgerman. Lautl. 4. — Per Efr. **Liljeqvist** (1865) (1906) Rud. Eucken als Relig.-Philosoph 2; Sem.-Übgn. (prakt. Philos.) 1 m. 2 g. — Bror Osc. Eilert **Ekwall** (1877) engl. Wortbildgsl.

Digitized by Google

3; Prosem.-Übgn. 14 tg. 1 m. 2 g. — Arth. G. Henr. **Stille** (1863) (1891) Gesch. Frankreichs (neuere Zeit) 3; Sem.-Übgn. 14 tg. 1 m. 2 g. — C. Axel **Moberg** (1872) (1902) arab. Texte aus Brünnow-Fischers Chresthomathie 2; Genesis (ausgew. Abschn.) 2; Syr. od. Arab. f. Anf.; propädeut. Kurs in Hebr. 4 (Hon. 25 K.). — Nils Mart. P. **Nilsson** (1874) (1900) antike Gesch. u. Kultur (Übersicht) m. Examinat. 3; archäol. Sem.-Übgn. f. d. Licentiatexamen (Kypselos' lada) 14 tg. 1 m. 2; Übgn. f. d. Amtsexamen. — F. Gust. Emanuel **Walberg**, Prose e poesi italiane (ed. Nyrop) 1; Provenzalisch 2; Molière's Le misanthrope 1; Sem.-Übgn. (altfrz. Texterklärg. u. Textkrit.) 14 tg. 1 m. 2. — Per Axel Sam. **Herrlin** (1870) (1912) Gesch. d. Pädag. v. 17. Jahrh. an 3; Psychol. d. Vorstellg. 1; psychol. Übgn. — H. Einar Harald **Löfstedt**, Terentius 3; Prosem.-Übgn. üb. Catullus 14 tg. 1 m. 2. — G. Elof **Hellquist**, altnord. Mythol. (Forts.) 3; Sem.-Übgn. (Borgarthings aeldre Kristenret) 14 tg. 1 m. 2. — Helge Magn. Osk. **Nelson**, Geogr. Schwedens (propädeut. Kurs) 3; geogr. Sem.-Übgn. 14 tg. 1 m. 2.

Dozz.: And. Theod. **Hjelmqvist** (1866) (1891) (nord. Spr.) liest pss. — Laur. Ulr. Abs. **Weibull** (1873) (1899) (Gesch.) dgl. — Per Ingv. Konr. **Svensson** (Philos.) dgl. — J. Em. **Olson** (1876) (1904) üb. Östgötalagen 3; altwestnord. Heldenpoesie 1; propädeut. Kurs in nord. Spr. 5 (50 stdg., Hon. 40 K.). — Nils O. **Heinertz** (1876) (1906) Sem.-Übgn. (Altfriesisch) 14 tg. 1 m. 2 g. — Halm. Ax. **Lindroth** (1878) (1906) Prosem.-Übgn. (syntakt. Fragen in Neuschwedisch) 14 tg. 1 m. 2 g. — Mårt. Joh. Sigfr. **Wallengren** (1876) (1906) (Stellv. d. Pf. f. Staatswiss. u. Statist.) allg. Staatswiss. 3; Sem.-Übgn. dazu 14 tg. 1 m. 2 g. — Mart. Fredrik **Böök** (Lit.-Gesch.) liest pss. — Per Sigurd **Agrell**, slav. Lautl. (Forts.) 1; Bulgarisch f. Anf. 1—2; Russisch (Forts.) 1; Sem.-Übgn. in Neurussisch 14 tg. 1 m. 2. — Emil Frithiof Knut **Sommarin**, Gewerbepolit. m. bes. Berücks. d. schwed. Gewerbelebens u. s. Entwicklg. im 20. Jahrh. 4; propädeut. Kurs in Nat.-Ökon. (25 stdg., Hon. 20 K.); volksw. Übgn. 14 tg. 1 m. 2. — Sven O. Henr. **Rydbeck** (1872) (1914) Gräber in d. vorhistor. Zeit 2 (15 stdg.); kirchl. Inventarien 1 m. 2; Ausgrabgn. aus d. Schlosse zu Skanör. — Anders Chr. **Thorn**, propädeut. Kurs in Italienisch (Beginn 15. Okt.). — J. Henr. Tobias **Norlind**, Musikgesch. 1800—1830 1. — Per Kristian **Sörensson** (Gesch.) liest pss. — J. Alb. **Nilsson**, platon. Strömgn. in d. schwed. Romantik 2. — P. Adalb. **Leander** (Assyr. u. Hebr.) liest nicht. — C. W. **v. Sydow**, Sagenforschg. 2; Sem.-Übgn.: primitive Volksdichtg. 14 tg. 1 g., schwed. Volkslieder 14 tg. 1 g. — M. Ferd. **Jacobsson** (theoret. Philos.) liest nicht. — H. Joh. Ulrika **Borelius** (neuere Lit.-Gesch.) liest pss. — John Kr. Herb. **Petersson**, Worte für Haus u. Garten in d. indoeurop. Sprache, etymol. beleuchtet (15 stdg.). — Axel Mart. **Lindqvist**, ausgew. Stücke a. schwed. Autoren d. 16. u. 17. Jahrh. (nach Noreens u. Meyers Chrestomathie) 15 stdg. — Anders **Karitz**, griech. Philosophen 3 (15 stdg., Beginn 21. Sept.); Gesch. d. Philos. (propädeut. Kurs) 3 (Hon. 30 K.). — Gottfr. Arn. **Norlind**, Charakter d. Klimas. — E. J. **Wigforss**, üb. „Gutalagen" (15 stdg.). — G. Aksel **Jaederholm**, ausgew. psychol. Probl. (20 stdg.); psychol. Labor. (Übgn.) 1 m. 2 (15. Sept.—13. Nov.); Untersuchgn. — Curt J. **Weibull**,

Digitized by Google

histor. Entwicklg. d. schwed. Staatsverfassg. 3; histor. Sem. (Übgn.) 14 tg. 1 m. 2 g. — Axel Waldem. **Persson**, griech. Epigraphik (15 stdg.); propädeut. Kurs in Griechisch f. Anf. (40 stdg., Hon. 40 K.). — Ebbe Osk. **Tuneld**, Buddhas Leben nach d. griech.-indisch. Kunst (25 stdg.). — G. V. Harald **Brising**, assist. im kunsthistor. Inst. — G. Fr. Jöran **Sahlgren**, üb. Verbindgswörter (Beginn 1. Okt.). — J. Mart. **Mortensen**, schwed. Lit. 3; vergl. Lit.-Gesch. v. Beginn d. Mittelalt. an 3; Sem.-Übgn. üb. skandinav. u. ausländ. Lit.-Gesch. nach Auswahl 14 tg. 1 m. 2.

Lekt.: F. J. **Fielden**, Whiteing, Nr. 5 John Street 2; Peacock, Selektions from English Prose 1; Sprachübgn. 1; mündl. Übersetzg. aus d. Schwedisch. 1; Shakespeares Komödien 1; Priv.-Kurse in engl. Aussprache (Hon. 15 K.) u. in Stilist. (10 stdg., Hon. 15 K.).

V. Philos. Fakultät: Mathematisch-Naturwissenschaftliche Sektion.
Dekan: Niels Erik **Nörlund**.

Pff.: J. Mart. **Lovén** (1856) (1897) anorg. Chem. 2; org. Chem. (Forts.) 2; physikal.-chem. Labor.-Übgn. — C. Vilh. L. **Charlier** (1862) Verteilg., Bewegg. u. physikal. Beschaffenht. d. Fixsterne; astron. Sem.-Übgn. 14 tg. 1 m. 2. — J. Rob. **Rydberg** (1854) (1901) (Phys.) liest nicht. — Svante Sam. **Murbeck** (1859) (1902) ausgew. Angiospermengruppen 2; Übgn. in Embryol- u. Kryptogamenmorphol. 2 m. 2; botan. Exkurs. — Hans Thure Sigurd **Wallengren** (1864) (1905) vergl. Anat. (ausgew. Abschn.) 2; zootom. Übgn. 4 m. 2 (Labor.-Geb. 25 K.). — Torsten **Brodén** (1857) (1906) propädeut. Kurs in Mathem. 3 g.; Diff.-Geom. 1; funkt.-theoret. u. geometr. Anwendgn. d. Theor. d. Punktmengen 2, dann üb. Komplex-Multiplikat. u. Diff.-Gleichgn.; mathem. Sem., nied. Abt. 14 tg. 1 m. 2 g. — Vagn Walfrid **Ekman**, Mechan. d. starr. Körper 2 (19. Sept.—13. Okt.); Kurs in Mechan.; Thermodynam. 1 (Beginn 21. Sept.); Rechenübgn. (Mechan.) 14 tg. 1 m. 2 g. — Osk. **Carlgren**, Syst., Morphol. u. Biol. d. wirbellosen Tiere 4. — Niels Erik **Nörlund**, Theor. d. algebr. Funkt. u. d. Abel'schen Integrale 1 m. 2 + 1; mathem. Sem., höh. Abt. (Übgn.) 14 tg. 1 m. 2. — Nils H. **Nilsson-Ehle**, allg. Erblichktslehre 2; Übgn. in physiol. Anat. 2 m. 3.

Observator: Folke Aug. **Engström** (1856) (1890) Anwendg. v. einfach. astron. Instrum. z. Bestimmg. d. Zeit u. Polhöhe 3 g.; Übgn. im Beobachten.

Laborator: L. **Ramberg** (1874) (1905) chem. Labor.-Übgn.: Experimentieren 2 m. 6 (8. Sept.—31. Okt.); Kurs in Reakt.-Lehre u. qualitat. Anal. 4 m. 10 (9. Nov.—15. Dez.); chem. Sem.-Übgn., höh. u. nied. Kurs.

Dozz.: Pf. Sven Leonh. **Törnqvist** (1840) (1865, bezw. 1883) (Geol.) liest pss. — Joh. Jac. Hjalm. **Löndahl** (1859) (1888) (Chem.) dgl. — Sim. Fredr. **Bengtsson** (1860) (1898, bezw. 1905) Larven d. Coleopteren nebst Grundz. d. Systemat. u. Biol. (Forts.) 1; propädeut. Kurs in Entomol. in Verbdg. m. Bestimmgsübgn. 1 m. 2 g; spez. Entomol. (Übgn.) 1 m. 2; entomol. Exkurs. — O. Daniel **Gertz** (1878) (1906) Übgskurs in Mikrochem. (20 stdg.). — Bernh. **Svensson** (1870) (1906) (Mathem.) liest pss. — Lännart **Ribbing**, Embryol. 4, dann Paläozool.;

Digitized by Google

Kulturgesch. d. alt. Amerika. — K. M. Gg. **Siegbahn,** Elektrizit. in Gasen 1; allg. Phys. 2; Sem.-Übgn. 14 tg. 1 m. 2. — Knut O. **Holmqvist** (Zool.) liest pss. — Nils G. O. **Kuylenstierna,** Diff.-Gleichgn. 3 (15 stdg.). — Assar Rob. **Hadding,** Petrogr. 1; allg. Mineral. 2; Geol. v. Schonen 1. — John O. Hendrik **Frödin,** propädeut. Kurs in physikal. Geogr. 3 (Hon. 30 Kr.). — Lennart **Smith,** propädeut. Kurs in allg. Chem. (Hon. 30 Kr.). — C. Olof Gudmund **Borelius,** Phys. d. Metalle 2. — Knut Ant. Walt. **Gyllenberg** (Astron.) liest pss. — Sven Dag **Wicksell,** Elem.-Kurs in mathem. Statist. g. (20 stdg.); homograde Statist. (15 stdg.). — Nils **Heribert-Nilsson** (Botan.) liest pss. — H. Gunnar **Lundegårdh,** Übgn. in Pflanzenphysiol. 2 m. 3 (Beginn 1. Nov.), dann pflanzenanat. Übgn. — Nils Hjalmar **Johansson** (Chem.) liest pss.

Lehrer f. Fertigkeiten u. Kunst: Fechtmstr. u. Turnl. Oberst C. And. Henr. **Norlander,** gymnast. u. Fecht-Übgn. — Zeichenl. Ax. Hjalm. **Lindqvist,** Zeichnen $1^1/_2$. — Kapellmstr. C. Alfr. **Berg,** Kammer- u. Orchestermusik; Harmoniel. m. prakt. Übgn.; Unterr. im liturg. Gesang; Gesang, Violinspiel u. Musiktheor.

Universitäts-Bibliothek.

Geöffnet werktägl. v. $9^1/_2$—$3^1/_2$ Uhr, das Lesezimmer auch v. 5—8 Uhr.

Oberbibl.: Dr. C. Justus Fredrik **af Petersens.**

STOCKHOLM.

Stockholms Högskola.

Gegr. 1878.

Beginn d. Studiensemesters 1. Febr. u. 15. Sept., d. akadem. Jahrganges 1. Sept. Eintrittsgebühr 50 K. f. d. mathem.-naturwiss. Abt., 25 K. f. d. übrig. Stud. Für Hörer 10 K. für jede Vorlesung (für das Semester), für Hörer d. Nationalökonomie u. Literaturgeschichte 5 K.

Rektor: Pf. Iv. O. **Bendixson** (Mathem.). — *Prorektor:* Pf. Gerh. Jak. **de Geer.** — Rektorsnämnd: d. Rektor u. d. Pff. **de Geer, Stjernberg** u. **Varenius.**

Mathematik u. Naturwissenschaft.

Pff.: Gösta **Mittag-Leffler** (16. 3. 46) (1881) Weierstraß als Persönlichkt. u. Mathematiker. — W. **Leche** (4. 9. 50) (1884) Anat. d. Wirbeltiere (Skelett u. Verdauungsorg.) 3; Arbtn. f. Vorger. im zootom. Inst. alle Vormittage; prakt. Übgn. in Embryol. — Nils G. **Lagerheim** (18. 10. 60) (1895) Lykenol. (Forts.) 2; wiss. Arbtn. im botan. Inst. u. Exkurs. — Gerh. Jak. de **Geer** (2. 10. 58) (1897) dynam. Geol. (ausgew. Teile) 2; wiss. Arbtn. im geol. Institt. nebst Feldmess. u. Exkurs. — Iv. O. **Bendixson** (1. 8. 61) (1905) Diff.- u. Integr.-Rechng. 3; Rechenübgn. 1. — Helge v. **Koch** (25. 1. 70) (1911) Cauchy's Integrale u. deren Anwendg. 2. — Erik Iv. **Fredholm** (7. 4. 66) (1906)

Digitized by Google

mathem. Behdlg. d. Diff.-Gleichgn. in d. rationell. Mechan. 2. — H. K. A. Sim. **v. Euler-Chelpin** (15. 2. 73) (1906) heterocykl. Verbdgn. 2; Kurs in org. Elem.-Anal. (m. E. Jonsson); wiss. Arbtn. — Helge Matth. **Bäckström** (6. 10. 65) (1908) Anltg. z. wiss. Arbtn. f. Vorger. in Kristallogr. u. Mineral. — C. Axel Fredr. **Benedicks** (27. 5. 75) (1911) Peltier- u. Thomsoneffekt 2; physikal. Übgn. im Labor. (m. Holm) 2 m. 6; physikal. Spez.-Arbtn. (m. Tenow) tägl. — K. Alb. **Vesterberg** (1. 7. 63) (1911) anorg. Chem. 2; Übgn. im analyt. Labor. u. Anltg. z. wiss. Arbtn. — G. O. **Rosenberg** (9. 6. 72) (1911) Organogr. u. Kryptogamie 4 m. 3; Übgskurs in Cytol. u. Embryol. f. d. phil. Licentiatexamen; pathol. Pflanzenanat. 2 (Okt., Nov.). — P. D. **Quensel** (8. 9. 81) (1914) Erzgeol. 2; wiss. Arbtn. im Inst. m. Exkurs.

Beauftr. Dozz.: K. P. Th. **Bohlin** (30. 10. 60) Einf. i. d. himml. Mechan. 2. — J. **Cederberg**, chem. Statik u. Dynam. 2. — Sten **de Geer** (26. 4. 86) geogr. Messgs.- u. Kartenkonstrukt.-Lehre 2, dann schwed. Kartogr.; geogr. Zeichen- u. Messgsübgn. (16. Sept. bis 4. Nov.); geogr. Sem.-Übgn. 1 m. 3; wiss. Arbtn. u. Untersuchgn. im geogr. Inst. — Nils Fritjof **Holmgren** (28. 9. 77) Übgskurse in Morphol. u. mikrosk. Anat. (Histol.) 4 m. 3.

Dozz.: Gösta **Grönberg** (14. 12. 71) (Zool.) liest pss. — Nils Fritjof **Holmgren** (28. 9. 77) (Zool.) s. oben. — Alfr. **Liljeström** (26. 11. 82) ration. Mechan. 2; liest außerdem pss. — A. **Pira** (28. 10. 69) (Zool.) liest pss. — Per A. **Geijer** (7. 5. 86) (Mineral.) dgl. — E. **Stridsberg** (Mathem.) dgl. — Marcel **Riesz** (16. 11. 86) Integr.-Gleichgn. 2; Theor. d. Gleichgn. 2; assist. im mathem. Sem. — Thore G. **Halle** (25. 9. 84) (Paläobotan.) liest pss. — And. Heimar **Huss** (25. 3. 87) (Mathem.) dgl. — H. **Cramer**, analyt. Geom. (Elem.-Kurs) 2. — Erik A. **Holm** (12. 1. 78) Kurs in Phys. (Hon. 20 K.); assist. im physikal. Inst. — Henrik **Strindberg** (20. 2. 86) Anat. d. wirbellosen Tiere (ausgew. Abschn.) 1. — J. A. Mor. **Runnström** (17. 6. 88) allg. Zool. (Elem.-Kurs). — Hans Wison **Ahlmann** (14. 11. 89) (Geomorphol.) liest nicht. — Eva **Ramstedt** (15. 9. 79) (Phys.) liest pss. — Björn **Palm** (23. 5. 87.) (Botan.) liest nicht.

Assist.: Olof Arv. Ax. **Tenow** (12. 2. 76) assist. bei d. Arbtn. im physikal. Inst.

Aman.: J. Er. **Jonsson** (7. 8. 83), E. **Lindberg** (8. 2. 90) u. H. W. **Cassel** (21. 8. 92) assist. bei d. prakt. Übgn. im chem. Labor. — Ivar Alb. **Holmgren** (31. 5. 89) assist. bei d. Arbtn. im botan. Inst. — Sven G. **Cederstrand** (3. 9. 90) assist. bei d. prakt. Übgn. im Observator. — Siri Carol. **Öhngren** (21. 1. 83) (Zool.) assist. bei d. Arbtn. im zootom. Inst. — E. Waldem. **Antevs** (20. 11. 88) assist. bei d. Arbtn. im geol. Inst.

Staats- u. Rechtswissenschaft.

Pff.: K. G. **Cassel** (20. 10. 66) (1904) Geldwesen 2; Nat.-Ökon. 3 m. 1½ (Beginn 12. Okt.); Sem.-Übgn. im sozialwiss. Inst. — Nils Fredr. **Stjernberg** (2. 2. 73) (1906) Strafr.. spez. Tl. (ausgew. Abschn.) 2 (Beginn 5. Okt.); Strafr., allg. Tl. (Examinat.) 5½ (Hon. 25 K.); Strafr. (propädeut. Kurs). — Per Otto **Varenius** (11. 7. 57) Verfassg. d. Vereinigt. Staaten 2. — Lars Birger **Ekeberg** (10. 8. 80) (1907) d. neue Aktiengesellschaftsgesetz (Forts.) 2, dann ausgew. Teile d.

Digitized by Google

Sachenr.; Kurs in Sachenr. 3 (Hon. 20 K.); prakt. Übgn. — Nils Erik **Alexanderson** (15. 4. 75) (1908) internat. Privatr. 2 (Beginn 30. Sept.); prozeßrechtl. Übgn. $1^1/_2$; Prozeßr. (propädeut. Kurs). — C. **Delin** (15. 4. 65) (1909) röm. R., insbes. Rechtsquellen 2, dann ausgew. Teile d. Vermögensr.; Priv.-Kurs üb. röm. R. 3 m. 2 (Beginn 12. Okt., Hon. 25 K.).

Beauftr. Doz.: G. Alb. **Eberstein** (4. 12. 80) Finanzr. (ausgew. Abschn.) 2; Kurs in Finanzr. 5 (Hon. 25 K.).

Doz.: K. Timoth. **Petander** (9. 5. 83) Kapitalrenten (Entwicklg. u. Theor.) 1. — K. **Åmark** (Nat.-Ökon.) liest pss.

Philosophie, Literatur u. Sprachwiss. etc.

Pff.: K. J. **Warburg** (23. 11. 52) (1909) Aug. Strindbergs Werke bis 1890 2; Examinat. üb. neuere schwed. Lit. v. Almquist an 2 (bis 15. Okt.); Goethe, Schiller u. s. Zeitgenoss. u. dtsch. Neuromantik 5 (15. Okt. bis 30. Nov.); ältere schwed. Lit.-Gesch. (Examinat.) 2; Sem.- u. Prosem.-Übgn. — Osw. **Sirén** (6. 4. 79) (1908) morgen- u. abendländ. Kunst 1; klass. Skulptur (Antike u. Renaiss.) 2; kunsthistor. Übgn. — Torgny K. **Segerstedt** (1. 11. 76) relig. Offenbarg. 2.

Beauftr. Dozz.: Leon. Magnus **Waern** (5. 1. 46) (Philos.) liest pss. — J. Aug. Eman. **Roosval** (29. 8. 79) Kunstgesch. dgl.

Dozz.: Bror **Schnittger** (29. 4. 82) (nord. u. vergl. Altertumswiss.) liest pss. — Sune **Lindquist,** archäol. Ausgrabgn. in d. Umgegend v. Stockholm (Sept.); d. europ. Bronzezeitalt. 2; Sem.-Übgn.

Lekt.: J. **Bergman,** lat. Kurs f. Realstud. 4 (Hon. 25 K.); wiss. Übgn. (lat. Lit.).

Wissenschaftl. Institute.

Mathemat. Seminar: Vorst. Pff. **Bendixson** u. **v. Koch.** — Sem. f. Mechan. u. mathemat. Physik: Vorst. Pf. **Fredholm.** — Mechan. Institut: Vorst. Pf. **Fredholm.** — Physikal. Institut: Vorst. Pf. **Benedixs.** — Chem. Labor.: Vorst. Pf. **v. Euler-Chelpin.** — Analyt. Labor.: Vorst. Pf. **Vesterberg.** — Geol. Institut: Vorst. Pf. de **Geer.** — Mineral. Institut: Vorst. Pf. **Quensel.** — Botan. Institut: Vorst. Pf. **Lagerheim.** — Zootom. Institut: Vorst. Pf. **Leche.** — Geogr. Institut: Vorst. Dr. Sten de **Geer.** — Sozialwiss. Institut: Vorst. Pf. **Cassel.** — Kunsthistor. Institut: Vorst. Pf. **Sirén.**

UPSALA.

Kungl. Universitet i Upsala.

Rektor: **Schück** (phil. Fak.). — *Prorektor:* **Quensel** (med. Fak.). — *Dekane:* **Stave, Lundstedt, Ramström, Psilander, Sernander.**

I. Theologische Fakultät.
Dekan: Erik **Stave.**

Pff.: Anders H. **Lundström,** Kirchengesch. (Übersicht) 3, dann Lutherforschg. vor u. nach 1883 3; Sem.-Übgn. (ausgew. Themen

Digitized by Google

a. d. schwed. Kirchengesch.) 14 tg. 1 m. 2. — Erik **Stave**, hebr. Archäol. 3; Sem.-Übgn. (ausgew. Psalmen) 14 tg. 1 m. 2. — J. A. **Kolmodin**, Jesu letzt. Reden 3; Sem.-Übgn. (Jesu Gleichnisse üb. d. Reich Gottes) 14 tg. 1 m. 2. — Einar Magnus **Billing**, Bedinggn. u. Hilfsmittel z. Charakterentwicklg. (Forts.) 3; Sem.-Übgn. 14 tg. 1 m. 2. — Nils Joh. **Göransson**, christl. Zubereitg. u. Hoffng. 3; Sem.-Übgn. Schleiermachers dogmat. Anschauung nach „d. christl. Glaube" 14 tg. 1 m. 2. — Edv. Magnus **Rodhe**, Katechet. 1; Liturg. 2; Sem.-Übgn. (Sekten d. Gegenw.) 14 tg. 1 m. 2. — Edg. H. Casimir **Reuterskiöld**, semit. Relig. 3; Sem.-Übgn. (Gottes Verhalten z. Welt) 14 tg. 1 m. 2.

Dir. f. prakt.-theol. Inst.: O. T. K. **Centerwall**, Homilet. 1; homilet. Übgn. 2 m. 2; Übgn. in liturg. u. homilet. Handlgn. in d. Dreifaltigktskirche 1.

Assist.: G. Vilh. **Lizell**, katechet. Übgn. 2; kirchenrechtl. Übgn. 2.

Lehrer im Kirchengesang: C. F. **Mellander**, Übgn. in Kirchengesang 3 m. 2; Gesch. u. Theor. d. Kirchengesanges 1; Gesang, Sprachtechnik, Choralspiel.

Beauftr. Doz.: J. Eman. **Linderholm**, Einltg. in d. Symbolik 3; altkirchl. Symbolentstehg.

Dozz.: Chr. J. **Lindblom**, Matth.-Evang. 2; Gesch. d. Volkes Israel m. Einleitg. 3; liest pss. üb. Exegetik. — Gust. V. **Lizell** (prakt. Theol.) s. oben. — Knut Bernh. **Westman** (Kirchengesch.) kündigt später an. — Joh. Eman. **Linderholm** (Symbol.) s. oben. — G. Alb. P. **Wetter**, jüd. Frömmigkt. z. Zt. Jesu.

II. Juristische Fakultät.

Dekan: Anders V. **Lundstedt**.

Pff. ord.: Dav. **Davidson**, Nat.-Ökon. 4. — Bror H. **Dahlberg**, Gewerber. 4; Seer. — C. L. Aug. Axel **Reuterskiöld**, parlamentar. Geschäftsordng. 4 bezw. 2; staats- u. verwaltgsrechtl. Sem.-Übgn. 1 m. 2; Kurs üb. schwed. Staatsr. (in 2 Abt.). — K. G. **Westman** (Rechtsgesch.) liest nicht. — Thore **Engströmer**, Kurs üb. Prozeßr. 3; prozeßrechtl. Übgn. 14 tg. 1 m. 2. — Folke G. P. **Wetter**, Strafr. 3; Priv.-Kurs in jurist. Enzyklop. 5 (Hon. 25 K.); Sem.-Übgn. (Strafr.) 14 tg. 1 m. 2. — Anders V. **Lundstedt**, Obligationenr. (ausgew. Kap.) 3; Priv.-Kurs (allg. u. spez. Obligationenr.) 3 m. 2 (Hon. 30 K.); obligat.-rechtl. Übgn. 1 m. 2.

Nicht besetzt sind die Professuren f. Zivilr. u. internat. Privatr. (s. jedoch unten).

Dozz.: Hugo Chr. **Wikander** (Stellv. d. Pf. f. Zivilr.) Familienr. (ausgew. Abschn.) 3, dann internat. Privatr. 3; Sem.-Übgn. (Zivilr. u. internat. Privatr.) 14 tg. 1 m. 2. — Mart. Nikol. **Fehr**, Sem.-Übgn. (röm. R.) 1 m. 2. — Kurt Olof **Lamm**, Güterr. 2. — Åke E. Vilh. **Holmbäck** (Stellv. d. Pf. f. Rechtsgesch.) äuß. Rechtsgesch. 3; dann ausgew. Teile d. schwed. Familien- u. Erbr.; Sem. (rechtshistor. Übgn.) 14 tg. 1 m. 2.

III. Medizinische Fakultät.

Dekan: Osk. Mart. **Ramström**.

Pff.: J. Aug. Har. **Hammar**, Histol. m. Demonstr. v. Präpar. 6. — C. Thore **Mörner**, pharmazeut. Chem.; Kurs d. med. Chem. — Allvar

Digitized by Google

Gullstrand (physiol. u. physikal. Optik) liest nicht. — Mårt. **Elfstrand**, Pharmakol.: Arzneimittelverordngsl. m. Übgn. im Rezeptieren u. Vorlesgn. in spez. Pharmakol. m. Demonstr. 5 (18. Sept.—17. Nov.); prakt. Übgn. (Arzneimittelbereitg.). — Hjalm. Aug. **Öhrvall**, Exp.-Physiol. 4. — J. Vilh. **Hultkrantz**, makrosk. Anat. 4 (12. Sep.—25. Nov.). — Joh. Ulr. Th. **Quensel**, Obdukt. 4 (1. Sept.—15. Dez.); Kurs in Obdukt.-Technik (1. Sept.—30. Nov.). — Frey H. **Svenson**, psychiatr. Klin. (2 m. 2 (Okt., Nov.). — Osk. Mart. **Ramström**, makrosk. Anat. 4; Präparierübgn. tägl. — Sven Gust. **Hedin**, physiol. Chem. 4; Kurs in org. Chem. — C. Dav. **Josephson**, gynäkol. resp. geburtsh. Klin. u. Poliklin. 4. — Isak Ragnar Elis **Friberger**, spez. Med. 2; med. Klin. 2 + 1 m. 2. — Germund **Wirgin**, Kurs in Bakteriol. f. Kand. d. Med. 4 m. 2 (10. Nov.—15. Dez.); hyg. Kurs f. Lehramtsstud. — Carl Fredrik **Lindahl**, Augenklin. 6 (15. Sept.—14. Nov.); spez. Augenhlkde. 3 (15. Nov.—15. Dez.); poliklin. Demonstr. — G. **Bergmark**, physikal. Diagnost. 5 (10. Sept.—31. Okt., Dez.); Kinderpoliklin. 6.

Laboratoren: Art. Edv. **Vestberg**, Kurs in allg. Pathol. m. Vorlesgn. u. Demonstr. 4 m. 2; Kurs in gerichtsärztl. Gutachten. — G. Fredr. **Göthlin**, Exp.-Physiol. 2; prakt. Kurs in Physiol. 4 (Beginn 1. Sept.); physiol. Übgn. im Labor. tägl.

Lehrer in Epidemiol.: K. G. **Tingvall**, Pathol. u. Ther. d. epidem. Krkhtn. 6.

Beauftr. Dozz.: Ivar **Thorling**, med. Poliklin. 3; mikrosk., chem., bakt. u. physiol. Untersuchgsmethdn. 3 (10. Sept.—31. Okt. u. 1.—22. Dez.). — Nils G. **Söderlund**, chir. Poliklin. 3; allg. Chir. 2 m. 2 + 1 (10. Sept.—31. Okt. u. 1.—22. Dez.); Kurs in allg. Krknpflege. 1. — Osc. Edv. **Collenberg**, propädeut. Kurs in Chem. f. Med. (1.—15. Sept.); Labor.-Kurs in allg. Chem., f. Med. (Beginn 15. Sept.).

Dozz.: H. Bernh. **Lundborg** (Psychiatr.) kündigt später an. — Erik Gunnar **Nyström**, Chir. 2; chir. Klin. 2 + 1 m. 2. — Eug. L. **Backman** (Physiol.) liest pss. — Torsten J. **Hellman** (pathol. Anat.) kündigt später an. — Nils G. **Söderlund** (Chir.) kündigt später an, s. a. oben.

IV. Philosophische Fakultät.

1. Humanistische Sektion.

Dekan: Er. Hjalmar **Psilander**.

Pff.: A. Gotthard **Noreen**, üb. Ynglingatal 1; neuschwed. Wortbildgsl. 2; Prosem.-Übgn. (neuschwed. Aussprachl.) 14 tg. 1 m. 2; Sem.-Übgn. (vergl. got. u. altnord. Grammat.) 14 tg. 1 m. 2. — J. Henr. Em. **Schück** (Lit.- u. Kunstgesch.) liest nicht. — Ol. Aug. **Danielsson**, ausgew. Gesänge Pindars 4 (bis ca. 10. Okt.), dann Sophokles' König Ödipus (prop. Kurs). — K. Ferd. **Johansson**, Lautlehre d. indoeurop. Spr. (Übersicht) 3 (prop. Kurs); Sem. f. Sanskr. u. vergl. indoeurop. Sprachforschg. (ausgew. Sanskr.-Texte) 14 tg. 1 m. 2. — Sam. K. And. **Wide**, antike Kunstgesch. 3; Prosem.-Übgn. (klass. Archäol.) 14 tg. 1 m. 2. — Per **Persson**, Ciceros Brutus 3; klass.-philol. Sem. (Ciceros Orator) 14 tg. 1 m. 2. — Nils **Edén**, polit. Gesch. nach d. Begründg. d. Tripelalliance 3; Sem.-Übgn. 14 tg. 1 m. 2. — Erik **Björkman**, engl. Lautgesch. nach 1500 3; engl. Prosem.

Digitized by Google

(John Galsworthy's The Country House) 14 tg. 1 m. 2. — K. Vilh. **Zetterstéen,** Hamadanis Makamen 4; Sem.-Übgn. (Handschriftenlekt.) 14 tg. 1 m. 2; Türkisch 2. — K. Bernh. **Wiklund,** Lappländ. 2; Finnisch f. Anf. 2. — O. **v. Friesen,** schwed. Sprachgesch. (Übersicht) 3; Sem.-Übgn. (jüngeres Altschwedisch) 14 tg. 1 m. 2; Prosem. (nord. Sprachgesch.) 14 tg. 1 m. 2. — Er. Hjalm. **Psilander,** dtsch. Konjugat. u. Deklinat. 3; Sem.-Übgn. (mhd. Texte u. ahd. Mundarten) 14 tg. 1 m. 2. — Erik Schöne **Staaff,** histor. Grammat. d. roman. Spr. 2; älteste frz. Texte 1; Neufrz. 1. — B. Hans Ragnar **Hammer,** üb. Willensleben 2; pädag. Sem.-Übgn.: theoret. Abt. (Anwendg. d. pädag. Arbeitsprinzips), prakt. Abt. (allg. u. spez. Didakt.) 1 m. 2. — Axel And. Th. **Hägerström,** neuere rechtsphilos. Richtgn. 4; Gesch. d. griech. Ethik (Elem.-Kurs); Sem.-Übgn. (Boströms Staatsl.) 14 tg. 1 m. 2. — Osc. **Almgren,** schwed. Kunstaltertümer im histor. Museum in Stockholm 1 m. 2 (Sept.); Hallstattkulturen 1 (Beginn 7. Okt.); Sem.-Übgn. 14 tg. 1 m. 2. — L. V. Alb. **Stavenow,** Gesch. Frankreichs (neuere Zeit) 4; Sem.-Übgn. (ausgew. Themen a. Schwedens Gesch.) 14 tg. 1 m. 2. — J. Rud. **Kjellén,** d. Staat als Lebensform 3, dann Schwedens Staatswiss. (prop. Kurs); Sem.-Übgn. üb. Schiedsgerichte d. Verfassgs.-Ausschusses (Kasuist. u. Krit.) 1 m. 2; Naturgrenzen u. Staatsgebiete. — Nils R. **Wohlin** (Statist.) liest nicht.

Beauftr. Doz.: Aug. **Hahr,** altital. Malerei 3, dann span. Malerei im 17. Jahrh.; kirchl. Baukunst Schwedens im Mittelalt. 1; kunsthistor. Sem.-Übgn. (Grabmonum. in d. Domkirche zu Upsala, sowie vergl. ital. u. niederld. Malerei) 14 tg. 1 m. 2.

Dozz.: Edv. **Petrini** (theoret. Philos.) liest pss. — Anders L. **Kjellberg** assist. im Prosem. f. klass. Archäol.; liest außerdem pss. — J. Mart. **Mortensen** (allg. Lit.-Gesch.) liest nicht. — Håkon **Sjögren,** klass.-philol. Prosem. (Vergils Äneis, VI. B.) 1 m. 2. — Aug. **Hahr** (Kunstgesch.) s. o. — Sydney G. L. Reinh. **Alrutz,** Labor.- u. Demonstr. Kurse in Psychol. (Lab.-Geb. 5 K.). — Tore **Torbiörnsson,** altbulgar. Texte 2; poln. Sprachgesch. 1; Polnisch 1; slav. Sem. (poln. Übgn.) 14 tg. 1 m. 2. — D. W. **Myhrman** (semit. Spr.) liest pss. — E. Th. **Akmar,** Totenbuch 1; hieroglyph. Grammat. f. Anf. 1; Erläutergn. d. Sammlgn. d. Viktoria-Museums 1; liest außerdem pss. — E. **Nachmanson** (griech. Spr. u. Lit.) liest pss. — K. Olof **Östergren** (schwed. Spr.) dgl. — Per G. **Thörnell,** lat. Kurs f. Realabitur. (Hon. 40 K.); liest außerdem pss. — K. Zachar. Knut **Hedvall,** propädeut. Kurs in Gesch. d. Philos. (Hon. 25 K.). — Mart. **Lamm,** allg. Lit.-Gesch. 3; Examinat. darüb. — Gunnar **Rudberg,** Herodot, Bd. II. 14 tg. 1 m. 2; Kurs in neutest. Grammat. m. Übgn. 1–2 (Hon. 10 K.); propädeut. Kurs in Klassisch-Griechisch. — J. Hellen Rob. T. **Charpentier** (Sanskr.) liest pss. — Sven Magnus **Lampa** (schwed. Ethnogr.) liest nicht. — Arvid **Gabrielson,** engl. Sem.-Übgn. (Pope's Essay on Man) 14 tg. 1 m. 2. — Sune **Hildebrand** (dtsch. Spr.) liest nicht. — K. Gust. Emanuel **Mattsson,** Arab. 2; Hebr. (propädeut. Kurs) f. d. theol.-phil. Examen 5 (Hon. 30 K.); liest außerdem in Arab. u. Hebr. pss. — K. Arvid **Edin,** Sozialstatist. 1; Sem.-Übgn. dazu 1. — Sven Aug. Dan. **Tunberg** (Gesch.) kündigt später an. — Erik L. **Wellander,**

Digitized by Google

dtsch. Prosem. (Goethes Faust) 14 tg. 1 m. 2; Einf. in d. dtsch. Sprache u. neuere dtsch. Phonet. (propädeut. Kurs) (Hon. 25 K.). — Erik Ant. **Blanck** (Lit.-Gesch.) kündigt später an. — Gunnar **Rexius**, Verfassg. d. Vereinigt. Staaten. — C. G. Eman. **Jacobson** (Gesch.) liest pss. — A. Krister **Phalén**, log. Grundbegriffe in ihr. histor. Entwicklg. 3; philos. Sem. (allg. psychol. Fragen) 14 tg. 1 m. 2. — G. Hilding **Kjellman**, assist. b. d. Übgn. im roman. Sem. — Axel K. A. **Brusewitz** (Staatswiss.) kündigt später an. — Elias G. A. **Wessén**, propädeut. Kurs in nord. Sprache 4; assist. in Prof. v. Fiesens Prosem.; liest außerdem pss. — J. Axel **Kolmodin**, ausgew. „tigrignatexter" (propädeut. Kurs) 1. — E. Gotth. **Wahlgren**, roman. Sem. (Übgn.) 14 tg. 1 m. 2; roman. Wortbildgsl.; Kurs in frz. Stil u. neufrz. Grammat. f. Anf. (Hon. 30 K.); liest außerdem pss. — Osk. Gottfr. Henrik **Carlsson** (Gesch.) liest nicht. — Erik Eskil G. **Ekholm**, Einf.-Kurs in archäol. Ausgrabgn. (Sept.); ältere Steinzeit Westeuropas u. nord. Steinzeit 2 (Beginn Okt.). — K. B. Joh. **Karlgren**, hochchines. Konversat.-Sprache 1; Elem.-Kurs in chines. Lit.-Spr. 1; chines. Schrift 1. — K. **Kärre**, assist. b. d. Übgn. im engl. Sem.; liest außerdem pss. — C. Frih. af **Ugglas** (Kunstgesch.) liest nicht. — Erik **Noreen** (nord. Spr.) kündigt später an. — Nils Fr. **Åberg** (nord. Altertumswiss.) liest nicht. — Nils **Herlitz** (Gesch.) liest pss. — John **Holmberg** (dtsch. Spr.) kündigt später an.

Lektt.: W. **Wiget**, dtsch. Lit.-Gesch. d. 18. Jahrh. 1; Lekt. u. Erkl. e. dtsch. Textes 2; mündl. Übersetzg. ausgew. schwed. Texte 2; Vortr.- u. Konversat.-Übgn. 1; schriftl. Übersetzgn. ins Deutsche f. Anf. u. Vorger. — Henry **Alexander**, mündl. Übersetzg. ins Engl. v. Gust. Ullmans Tord 2; Lekt. u. Erkl. v. Joseph Conrad's Twixt land and sea 2; Phonet. u. engl. Aussprache 2; schriftl. Übersetzgn. ins Engl. — Fr. Marie **Méaly**, Lecture expliquée 1; le roman au 19e siècle 1; exercices écrits 1; Übersetzg. schwierig. u. leicht. schwed. Texte 4; mündl. neufrz. Übgn.

2. Mathematisch-naturwissenschaftliche Sektion.
Dekan: J. Rutger **Sernander**.

Pff.: Osk. **Widman**, org. Chem., ausgew. Teile (höh. Kurs) 2; Übgn. in organ. Synthese u. Analyse 5; Leitg. v. Spezialarbtn. — Axel **Wirén**, Syst. d. Metazoen (Forts.) 4. — Arv. G. **Högbom**, allg. Quartärgeol. 4. — Anders **Wiman**, Determinantentheor. 4, dann asymptotische Lösgn. d. gewöhnl. Diff.-Gleichgn. — Hans Osk. **Juel**, Übungskurs in Organogr. 4 m. 2; Syst. u. Entw.-Gesch. d. Pflanzen 3; Übgskurs in Cytol. 3. — Er. Alb. **Holmgren**, analyt. Funkt. 4; Sem.-Übgn. (Anwendgn. d. Integr.-Gleichgn.) 14 tg. 1 m. 2. — Axel **Hamberg**, geogr. Prakt. 1 m. 4 (Sept., Okt.); theoret. Darstellg. geogr. Messgsoperat. 2; Geogr. Amerikas (ausgew. Kap.) 3 (Beginn 1. Nov.); geogr. Prosem. u. Sem. (Übgn.) je 14 tg. 1 m. 2. — Dan. **Strömholm**, theoret. Einf. in d. analyt. Chem. 4; Übgn. in anorg. Synthese, qualitat. u. quantitat. chem. Anal. 6 m. 3. — J. Rutger **Sernander**, Demonstr. ausgew. biol. Typen im botan. Garten 3; Biol. d. Flechten; pflanzenbiol. Sem.-Übgn. 14 tg. 1 m. 2. — Filip **Åkerblom**, Elektrizit. d. Luft 2; Arbtn. im meteorol. Inst. — C. W. **Oseen**, Theor. d.

Digitized by Google

Elektrizit. (elektromagnet. Schwinggn., dann Elektronentheor.) 4 (1. Sept.—15. Okt.); ration. Mechan. 4. — Per Gust. David **Granqvist**, Akust. 3; Leitg. physikal. Spezialarbtn. tägl. — Jak. J. Ad. **Appelöf**, Kurs in Histol. 4 m. 2 (1. Sept.—14. Okt.); Übgskurse in vergl. Anat. 5 m. 3 (Beginn 15. Okt.). — C. J. Jos. E. **Wiman**, histor. Geol., f. Biologen 4. — C. Östen Eman. **Bergstrand**, Bahnbestimmg. 4. — Th. **Svedberg**, chem. Exp.-Übgn. nebst Spezialarbtn. in physikal. Chem. — Nils Eberh. **Svedelius**, Demonstr. im botan. Garten (Abt.: Bäume) (Forts.) 4 (bis 15. Sept.); Morphol. u. Systemat. d. Phäophyzeen (15. Sept. bis 15. Okt.); mikrosk. Übgskurs 5 m. 2.

Observator: Edv. Hugo **v. Zeipel**, astron. Beobachtgn.

Laborator: Bengt Alex. **Beckman**, physikal. Labor.-Übgn. 2 m. 10.

Dozz.: Sven Petrus **Ekman** (Zool.) kündigt später an. — O. **Holmberg** (Chem.) dgl. — Nils G. Erland **von Hofsten** (Zool.) dgl. — C. Joh. **Skottsberg** (Botan.) liest nicht. — Joh. Harald **Kylin**, Überwinterg. d. Pflanzen v. physiol. Gesichtspunkte aus 3 (Beginn Mitte Okt.). — Hakan **Sandqvist**, anorg. Chem. 1. — G. O. Th. **Sjögren**, ältere Reiseschildergn. üb. Schweden 2; liest außerdem pss. — Jos. Andreas **Andersson**, Diff.-Rechng. 4; Sem.-Übgn. dazu 1 m. 2; analyt. Geom. — Sven L. Alex. **Odén** (Chem.) liest pss. — Gunnar **Samuelsson** (Botan.) dgl. — Thore Chr. Elias **Fries** (Pflanzenbiol.) dgl. — Seth Alfr. Sixten **Bock** (Zool.) dgl. — Nils Olof **Zeilon**, Übgn. im mathem. Sem., Abt. f. Mechan. — F. Dav. **Carlson** (Mathem.) liest nicht. — N. G. O. **Frödin** (Geol.) liest pss. — Harald **Nordenson** (physikal. Chem.) dgl. — G. K. **Almström**, assist. bei d. Übgn. in org. Chem. — Osc. Edv. **Collenberg**, allg. Chem. f. Med. (Beginn 15. Sept.); liest außerdem pss. — Thor A. Em. **Odencrants** (Phys.) kündigt später an. — Nils G. **Sundius**, vorquartäre Geol. Fennoskandias (Okt., Nov.); liest außerdem pss. — C. J. **Bergholm** (Phys.) kündigt später an. — A. Knutsson **Ångström** (Meteorol.) dgl.

Lehrer d. Künste u. Fertigkeiten: N. H. **Selander**, Reiten. — C. Hjalmar **Ekstedt**, Gymnast. — H. Em. **Alfvén**, musikwiss. Übgn.; Violinspiel, Theor. d. Musik.

Akademische Bibliothek

(geöffnet im Semester tägl. [m. Ausn. d. Sonntags] $^1/_2$10—$^1/_2$4 u. 5—8, in d. Ferien Dienstags und Freitags).

Oberbiblioth.: Dr. Lars Aksel **Andersson**. — *Biblioth.:* Dr. J. Mark. **Hulth**; Dr. Anders W. **Grape**; Dr. Samuel Ebbe **Bring**; Dr. Axel Herm. **Nelson**.

Sammlungen und wissenschaftliche Institute.

Akadem. Biblioth. s. oben. — Akadem. Krankenhaus: Dir. Pf. **Josephson**. — a) Med. Klinik: Präfekt Pf. **Friberger**. — b) Klinik f. Brustleidende: Präf. Pf. **Friberger**. — c) Chirurg. Klin.: Präf. vacat. — d) Geburtsh. Klinik: Präf. Pf. **Josephson**; e) Frauenklinik: Präf. Pf. **Josephson**; f) gynäkol. Poliklin.: Präf. Pf. **Josephson**; g) Augenklin.: Präf. Pf. **Lindahl**; h) Poliklin. f. Augenkranke, i) Röntgen-Abteilung.

Digitized by Google

— Psychiatr. Klin: Präf. Pf. **Svenson.** — Polikliniken (außer d. Poliklin. f. Augenkranke u. d. gynäkol. Poliklin.): Ökonomie-Verwalter Pf. **Friberger**; med. Poliklin.: Vorst. Dr. **Thorling**; pädiatr. Poliklin.: Vorst. Doz. **Bergmark**; chir. Poliklin.: Vorst. Doz. **Söderlund.** — Chir. Instrum.-Sammlg.: Präf. vacat. — Geburtsh. u. gynäkol. Instrum.-Sammlg.: Präf. Pf. **Josephson.** — Anat. Institut: Präf. Pf. **Hammar.** — Physiol. Institut: Präf. Pf. **Oehrvall.** — Pathol. Institut: Präf. Pf. **Quensel.** — Pharmakol. Sammlgn.: Präf. Pf. **Elfstrand.** — Labor. f. medizin. u. physiol. Chem.: Präf. Pf. **Hedin.** — Hyg. Institut: Präf. Pf. **Wirgin.** — Theol. Seminar: a) Abt. f. theol. Enzyklop.: Vorst. Pf. **Reuterskiöld.** — b) Abt. f. exeget. Theol.: Vorst. Pf. **Stave**; c) Abt. f. Kirchengesch.: Vorst. Pf. **Lundström**; d) Abt. f. Dogmat. u. Moraltheol.: Vorst. Pf. **Billing**; e) Abt. f. prakt. Theol.: Vorst. Pf. **Rodhe.** — Jurist. Sem.: Vorst. Pf. **Dahlberg.** — Seminarien der humanist. Sektion: Philos. Sem.: Vorst. Pf. **Hägerström**; Pädag. Sem.: Vorst. Pf. **Hammer**; Sem. f. Ästhet. nebst Lit.- u. Kunstgesch.: Vorst. Pf. **Schück**; (*a*) Abt. f. Lit.-Gesch.: Leiter Doz. **Lamm.** — *b*) Abt. f. Kunstgesch.: Leiter Doz. **Hahr.** — Sem. f. Gesch.: Vorst. Pf. **Edén**; Sem. f. Staatswissenschaft: Vorst. Pf. **Kjellén**; Sem. f. Statist.: Vorst. Pf. **Wohlin**; Sem. f. d. klass. Sprachen: Vorst. Pf. **Danielsson**; Sem. f. d. nord. Sprachen: Vorst. Pf. **v. Friesen**; Sem. f. d. german. Sprachen: Vorst. Pf. **Psilander**; Sem. f. engl. Sprache: Vorst. Prof. **Björkman**; Sem. f. d. roman. Sprachen: Vorst. Pf. **Staaff**; Sem. f. d. slaw. Sprachen: Vorst. Doz. **Torbiörnsson**; Sem. f. Sanskr. u. vergleich. Sprachforschg.: Vorst. Pf. **Johansson**; Sem. f. d. semitischen Sprachen: Vorst. Pf. **Zetterstéen**; Münzsammlung: Präf. Pf. **Wide**; Museum f. nordische Altertümer: Präf. Pf. **Almgren**; Victoria-Museum f. ägypt. Altertümer: Präf. Pf. **Danielsson**; Kunstmuseum: Präf. Pf. **Schück.** — Mathemat. Seminar: Vorst. Pf. **Wiman.** — Sem. f. Geogr.: Vorst. Pf. **Hamberg.** — Sem. f. Pflanzenbiol.: Vorst. Pf. **Sernander.** — Instit. f. allgem. u. analyt. Chemie: Präf. Pf. **Widman.** — Mineral.-geol. Instit.: Präf. Pf. **Högbom.** — Physikal. Instit.: Präf. Pf. **Granqvist.** — Astron. Observat.: Präf. Pf. **Åkerblom.** — Meteorol. Institut: Präf. Pf. **Åkerblom.** — Botan. Institute: Präf. Pf. **Juel.** — Zool. Institut: Präf. Pf. **Wirén.**

Digitized by Google

VI. Die holländ. Universitäten.

Einleitende Bemerkungen.

Das Studienjahr der holländischen Universitäten beginnt am 3. Montag des September. Es enthält drei „Kurse" und drei Ferien: Die ersten dauern vom 2. Sonnabend des Monat Juli bis zum Anfang des folgenden Kursus, die zweiten vom letzten Sonnabend vor Weihnachten bis zum dritten auf diesen Sonnabend folgenden Dienstag, die dritten beginnen am letzten Freitag vor Ostern und dauern zehn Tage. Das Vorlesungsverzeichnis gilt also immer für 1 Jahr.

Von der Inskription, den Vorlesungen und den Honoraren. — 1. Die Reichsuniversitäten. Das Recht zum Hören der Vorlesungen, sowohl der Professoren wie der Lektoren und sowohl sämtlicher Kollegia wie einzelner, erhält man durch Inskription beim Rektor. Sie gilt für ein Jahr und findet erst nach erfolgter Einzahlung des Honorars statt. Dieses beläuft sich auf 200 fl. jährlich. Von dieser Zahlung sind befreit: die zur Promotion zugelassenen bereits Promovierten, ferner die, welche die Pauschalsumme von 800 fl. für das Hören von Vorlesungen der Professoren und Lektoren an einer Reichsuniversität gezahlt haben und endlich die, welche ein Reichs-Stipendium genießen. Für die Studenten oder Zöglinge kirchlicher Bildungsanstalten, die in Städten vorhanden sind, wo sich eine Reichsuniversität befindet, beträgt der Jahresbeitrag für die betr. Reichsuniversität 100 fl. Diese Studierenden müssen jedoch, wenn sie in einer anderen als der theologischen Fakultät ein Examen ablegen wollen, dafür die Summe von 200 fl. bezahlen, wozu sie, bezw. im Falle ihrer Minderjährigkeit ihr Vater oder Vormund sich bereits vor der Inskription beim Rektor Magnificus schriftlich verpflichten müssen. Sie sind von weiteren Zahlungen befreit, wenn sie für ihren Unterricht eine Gesamtsumme von 400 fl. bezahlt haben. Wer nur höchstens 2 Vorlesungen von Professoren oder Lektoren zu belegen wünscht, kann dazu von dem Kurator, jeweils für ein Studienjahr, die Erlaubnis erhalten und muß für jede Vorlesung 30 fl., im Falle eines halbjährigen Kursus 15 fl. entrichten.

Privatdozenten können von ihren Hörern einen Beitrag fordern. — 2. (Städtische) Universität von Amsterdam. — 1. Inskription. Erfordernis zum Hören der Vorlesungen der Professoren und Lektoren oder zur Benutzung der Laboratorien ist die Inskription als Studierender, Hörer oder Laborant beim Rektor. Die Inskription gilt jeweils für ein Jahr oder ein Halbjahr. Sie findet statt nach Meldung beim Kuratorial-Sekretär oder seinem Vertreter und nach Zahlung des Honorars. — Honorare: für Studierende 200 fl. für jeden Kursus, für Zuhörer für jede ganzjährige Vorlesung 30 fl., für jede halbjährige

Digitized by Google

15 fl., für Laboranten für ein halbes Jahr (d. h. vom Beginn des Kursus bis 1. Februar oder vom 1. Februar bis zum Ende des Kursus) 50 fl. Wenn ein Student an Honoraren ein Pauschale von 800 fl. gezahlt hat, so braucht er fernerhin nur 100 fl. für jeden Kursus zu zahlen. Bei einem Laboranten ermäßigt sich im gleichen Fall die Summe auf 30 fl. halbjährlich. Zöglinge von in Amsterdam ansässigen kirchlichen Pflanzschulen oder Seminarien zur Ausbildung von Lehrern für irgend eine Konfession oder Zöglinge für den geistlichen Stand bezahlen, wenn sie sich als Studierende zu inskribieren lassen wünschen, nur 100 fl. für jeden Kursus.

Befreiung von diesen Zahlungen erhalten: a) die, welche als Freischüler eine höhere Knaben-Bürgerschule mit 5jährigem Kursus oder das Gymnasium in Amsterdam mit günstigem Ausfall der Abschlußprüfung besucht haben, b) Studenten, die als Assistenten bei einem Professor in einer der Fächer des höheren Unterrichts tätig sind. Außerdem können Bürgermeister und Rat an solche, die den Doktor-Titel haben, Befreiung von der Einschreibgebühr und Gratis-Besuch einzelner Vorlesungen verleihen.

Staatsstipendien gibt es 6 à 800 fl. für jede Staats-Universität, die in der Regel auf 1 Jahr (1. Sept. bis 23. August) verliehen, ev. aber an Bedürftige auch ein zweites Mal zuerkannt werden können.

AMSTERDAM.

Das Vorlesungsverzeichnis war zurzeit noch nicht eingetroffen.

GRONINGEN.

Rijks-Universität.

Gegr. 1614.

Rektor: Cornel. **van Visselingh** (mathem.-naturwiss. Fak.).

I. Theologische Fakultät.

Pff.: Hajo Uden **Meyboom** (i. R.) Anltg. z. Arbtn. nach Bedarf. — Isaak **van Dijk**, Gesch. d. Theol. 2; allg. Religionsgesch. 2; Religionsphilos. 2. — L. Hendr. K. **Bleeker**, israelit. Lit.-Gesch. 2; Exeg. d. Bücher d. A. T. 3; ausgew. Kap. a. d. israelit. Relig.-Gesch. 1. — J. de **Zwaan**, neutest. Exeg. 2; Isagogik 2; altchrist. Lit. 2. — J. **Lindeboom**, Gesch. d. Christent. 2; christl. Dogmengesch. 2; Moral 2.

Theologische Vorlesungen außerhalb der Fakultät.

Höhere Lehranstalt für d. Niederld. Reform. Kirche.

Pf. Adr. **van Veldhuizen**, bibl. Theol. 2; christl. Moral 1; Gesch. d. christl. Mission 1; prakt. Theol. 1; katechet. Übgn. 1; homilet. Übgn. — Pf. W. Janus **Aalders**, niederländ. Kirchenr. 1; Gesch. u. Dogmengesch. d. Niederländ. Reformiert. Kirche 2; Dogmat. 2.

Digitized by Google

II. Juristische Fakultät.

Pff.: Jac. Domela **Nieuwenhuis** (Strafr.) (i. R.) Anltg. z. Arbtn. nach Bedarf. — Peter **Pet**, röm. Rechtsgesch. u. Institut. Justinians 7; ausgew. Abschn. d. röm. R. 2. — Jan. Simon **van der Aa**, Strafr. 3; öff. Gerichtsbarkt. 2. — Janus **Kosters**, bürgerl. R. 2; Handelsr. 2; internat. Privatr. 1. — C. Alex. Verrijn **Stuart**, Elem. d. Nat.-Ökon. 4; ausgew. Kap. a. d. Nat.-Ökon. 2; Statist. 1. — Js. Bennius **Cohen**, Agrarrecht 1; Zivilr. 1; Zivilprozeßr. 1; Rechtsenzyklop. u. -philos. 2. — Phil. **Kleintjes**, niederld. Staatsr. 2; niederld. Verwaltgsr. 1; niederld. Staats- u. Verwaltgsr. d. Kolonien 1; allg. Staatsr. 1; Völkerr. 1.

Doz.: Janus G. Chr. **Joosting**, niederld. Rechtsgesch. u. Rechtsquellen, f. Kand. 1; prakt. Übgn. 1.

III. Medizinische Fakultät.

Pff.: Heinr. W. **Middendorp** (i. R.) u. Mart. Edsge **Mulder** (Augenh.) (i. R.) Anltg. z. Arbtn. nach Bedarf. — Jan. W. **van Wijhe**, systemat. Anat.: vor d. W.-F. 4, dann bis z. d. Frühjahrsferien 3, nach d. Frühjahrsferien 4; topogr. Anat. f. Vorger.: vor d. W.-F. 4, nach d. W.-F. 2; Embryol. 1; Übgn. in Embryol. 2; anat.-topogr. Übgn. u. systemat. Prakt. 8; Übgn. im Labor. tägl. — C. F. Aug. **Koch**, theoret. Chir. 1; chir. Poliklin. u. Klin. 5; Operat. 2; Akiurgie 1; Operat. a. d. Leiche je nach Gelegenht. — Rutg. A. **Reddingius**, allg. Pathol. 2—3; pathol. Anat. 2; anat.-pathol. Übgn. 1 m. 2; allg. Pathol. (Übgn.) 1 m. 2; Sektionen tägl.; Demonstr. anat.-pathol. Präparate; Poliklin. d. Haut- u. venerisch. Krkhtn. 1 m. 2; anat.-pathol. Arbtn. — Gerh. Corn. **Nijhoff**, theoret. Geburtsh. 2; geburtsh. u. gynäkol. Klin. 3; d. Mechanism. d. Geburt u. Operationsl. 1; klin. Übgn. f. Anf. 1; geburtsh. Operationen am Phantom 2; Demonstr. geburtsh. u. gynäkol. Fälle in d. Klin. u. in d. Poliklin., je nach Gelegenheit. — Hartog. Jac. **Hamburger**, Physiol. 4; ausgew. Abschn. d. Physiol. 1; Histol. 1; histol. Übgn. (vor d. W.-F.) 2 m. 2; physiol.-chem. Übgn. (nach d. W.-F.) 2 m. 2; physiol. Übgn. 2 m. 2; Experim. u. wiss. Untersuchgn. tägl. — Enno **Wiersma**, Psychiatr. 3; psychiatr. u. neurol. Klin. u. Poliklin. 2. — Alex. **Klein**, Hyg. (allg. Mikrobiol. u. ausgew. Kap. d. Bakteriol.) 1; Hyg. u. Staatsarzneikde. 1; Pharmakogn. 1; Pharmakodynam. 1; bakt. Übgn. 1 m. 2; hyg. Übgn.; forens. Med. — A. Hymans **van den Bergh**, med. Klin. u. Poliklin. 6; spez. Pathol. u. Ther. (ausgew. Kap.) 1; pathol.-chem. u. mikrosk. Übgn. — Janus **van der Hoeve**, Ophthalmol. nebst poliklin. Übgn. 3; Operat. je nach Gelegenht.; Augenspiegeln u. Diagnost. f. Anf. 1; ophthalmosk. Übgn. f. Anf. 1; Übgn. in d. Poliklin. f. Vorger. 6 m. 3.

Pff. ext.: W. **Schutter**, oto-rhino-laryngol. Poliklin. 3; poliklin. Operat. 2; klin. Operat.; ausgew. Kap. d. Oto-Rhino-Laryngol. — Gabbe **Scheltema**, Kinderhlkde. 4.

Lektt.: Nicol. **Kooy**, med. Diagnost. f. Anf. 3; propädeut. klin. Übgn. f. Anf. 3. — E. **Laqueur**, allg. Biol. 1; Röntgenstr.

Dozz.: Ph. C. **Romkes**, Pathol. u. Ther. d. Magens u. d. Darmkanals 1. — Dider. **de Vries-Reilingh**, physikal. Ther. 1. — Arius

Digitized by Google

Wiekert **Visser**, allg. Chem. in Anwendg. auf d. Med. — T. Siert **Steenhuis**, forens. Med. — T. Azings **Venema**, ausgew. Kap. d. Mikrobiol.

IV. Philosophische Fakultät.

Pff.: W. L. **van Helten** (niederld. Spr. u. Lit.) (i. R.) Anltg. z. Arbtn. nach Bedarf. — Barend **Sijmons**, vergl. Grammat. d. indogerm. Sprachen 2; Gotisch f. Vorger. 2, f. Anf. 1; Wolfr. v. Eschenbach u. Erkl. s. Gedichts „Titurel" 2; älteste dtsch. Denkmäler 1; philol. Sem.-Übgn. — Gerh. **Heymans**, allg. Psychol. 2; Philos. d. Gegenw. 2; Gesch. d. alt. Philos. 2; Ethik 2 (bis Mitte Febr.); prakt. psychol. Übgn. tägl. — J. Heinr. **Kern**, Gesch. d. engl. Spr. II. 1; altengl. Dialekte u. Interpret. angelsächs. u. engl. Schriftsteller 2; engl. Schriftsteller d. 14. Jahrh. 1; Elem. d. Sanskr. 2; Russ. od. Altkirchenslav. (Altbulgar.); Sem.-Übgn. — Jak. **van Wageningen**, Cicero, De divinatione, B. I. u. Senecas Phaedra 3; Tacitus Annalen u. Satiren d. Juvenal 2; röm. Lit.-Gesch. (nach Auswahl) 1; Elem. d. lat. Paläogr. 1; lat. Stil- u. Sprachübgn. 1; lat. Grammat. (ausgew. Kap.). — J. Jac. **Salverda de Grave**, altfranz. Phonet. 2 (vor d. Winterferien); altfrz. Morphol. 2 (nach d. W.-F.); frz. Lit. d. Mittelalt. 2 (vor d. W.-F.); frz. Lit. d. 16. Jahrh. (nach d. W.-F.); frz. Synt. 2; ital. Schriftsteller 1; allg. Grammat. 1; philol. Sem.-Übgn. 1. — C. W. **Vollgraff**, Gesch. d. antik. Kunst 1; tragische u. komische Dichter 2; Elem. d. griech. Paläogr. 1; Übgn. f. Anf. 1; Übgn. f. Vorger.; griech. Altertümer 2. — Alb. **Kluyver**, Niederländisch 2; Interpret. v. belgisch. Schriftstellern d. Mittelalt. 2; Interpret. neuerer Schriftsteller 1; niederld. Lit. (ausgew. Kap.) 1; Sem.-Übgn. — Franc. Marius Th. **Böhl**, hebr. Altertümer 2; hebr. Grammat. u. ausgew. Kap. d. Bücher d. A.T. 3; Assyr.-Babylon. 1; syr. u. neuhebr. Texte 1. — Isaak Heinr. **Gosses**, niederld. Gesch. (Mittelalt.) 2; allg. niederld. Gesch. (neuere Zeit) 2; histor. Übgn.

Lektt.: Heinr. Hub. **Breuning**, Heinr. v. Kleist's Leben u. Schriften 2; Übgn. z. neuer. dtsch. Spr. u. Lit. 2. — J. Alex. **Falconer**, engl. Schriftsteller d. 15. Jahrh. 2; Sem.-Übgn. (engl. Lit. d. 16. Jahrh.) 1; Übgn. (engl. Spr.) 2. — Em. Alfr. **Boulan**, frz. Dichter d. 19. Jahrh. (2. Hälfte) u. d. Gegenw. 2 (vor d. W.-F.); frz. moralphilos. Schriftsteller 2 (nach d. W.-F.); frz. Schauspieldichter d. 17. Jahrh. 1; Übgn. in frz. Sprache 2; liter. Übgn.

Doz.: Mich. **Schoengen**, Elem. d. Paläogr. u. Chronol. d. Mittelalt. u. d. Neuzeit f. Anf. 2; ausgew. Kap. d. Geschichtswiss. f. Vorger.; prakt. Übgn. 2. — H. J. Franc. W. **Brugmans**, Gesch. d. Positivism. 1.

V. Mathematisch-naturwissenschaftliche Fakultät.

Pff.: Rud. S. Tjaden **Modderman** (i. R.) u. Heinr. Jan **van Ankum** (Zool.) (i. R.) Anltg. z. Arbtn. nach Bedarf. — Jak. Corn. **Kapteyn**, popul. u. sphär. Astron. 3; theoret. Astron. u. Wahrscheinlichkeitstheor. — H. **Haga**, element. Phys. 4; ausgew. Abschn. d. Exp.-Phys. 1; physikal. Prakt. f. Anf. 3 m. 2, f. Vorger. tägl.; Meteorol. — Jan. W. **Moll**, Botan. 3; ausgew. Abschn. d. Botan. 1; pharmaz.

Digitized by Google

Botan. 3; botan. Prakt. 2, ev. öfter. — Cornel. **van Visselingh,** pharmazeut. Chem. inkl. Toxikol. 3; prakt. Übgn. im pharmazeut. Labor. tägl. — J. Frz. **van Bemmelen,** Zool., Anat. u. vergl. Physiol. 5; ausgew. Kap. d. Zool. 2; zool. Prakt. 6, ev. öfter. — Frz. Mor. **Jaeger,** allg. Chem. (ausgew. Kap.) f. Kand. 2; theoret. Chem., Tl. I, f. Kand. 2; gasanalyt. Prakt. 1 m. 2; chem. Prakt. f. Kand. 6 m. 8; chem. Kolloqu. (m. Backer) 1. — F. **Schuh,** Diff.- u. Integr.-Rechng. 2; höh. Algebra 1; Diff.-Rechng. 2; einige Kap. d. Diff.- u. Integr.-Rechng. (ausführlich) 2; Theor. d. ellipt. Funkt. 3; mathem. Sem. — Janus **Bonnema,** allg. Mineral. 3; ausgew. Kap. d. Geol., Kristallogr., Mineral. u. Paläontol.; prakt. Übgn. — J. Ant. **Barrau,** darst. u. analyt. Geom. I. 4, II. 2; Theor. d. algebr. Kurven 2; kinemat. Geom. 2; mathem. Sem. — Hilmar J. **Backer,** Exp.-Chem. (org. u. anorg.) f. Med. (Anf.) 4; chem. Übgn. f. Anf. 4 m. 2; ausgew. Kap. d. org. Chem., f. Kand.; chem. Prakt. (org. Chem.) f. Vorger. tägl.

Lektor: F. **Zernike,** mathem. Phys. 2; Thermodynam. 1; mathem. Theor. d. Elektrizit. II. 2; ausgew. Kap. d. theoret. Phys. f. Vorger.

Dozz.: Leon M. **van den Berg,** einfache u. zusammengesetzte Arzneim. d. niederld. Pharmakopoë f. Pharm.; Zubereitg. d. Arzneim. f. Kand. d. Med.; prakt. Übgn. 6 m. 2. — Daniel **de Lange,** vergl. mikrosk. Anat. 1. — Gerald. Hildebr. **Leopold,** Nahrgsmittelchem. (ausgew. Kap.) 1.

Universitäts-Bibliothek.

Geöffn. tägl. v. 10—4 u. 7—10 abends, in den Ferien v. 1—3 Uhr.

Dir.: Dr. Ant. Gerard **Roos.** — *Konservator:* Chr. Henri **van Fenema.**

LEIDEN.

Rijks-Universität.

Gegründet 1575.

Rektor: Wilh. Brede **Kristensen.**

I. Theologische Fakultät.

Pff.: F. **Pijper,** Gesch. d. Christent. 1 m. 2 + 1; Gesch. d. christl. Wissenschft. 1. — B. D. **Eerdmans** (alttest. Exeg.) liest nicht. — W. B. **Kristensen,** Religionsgesch. 2; Religionsphilos. 2. — A. J. **Wensinck,** israelit. Lit. 1; ausgew. Kap. d. A. T. 1. — Hans **Windisch,** altchristl. Lit. 2; Römerbr. 1; Lekt. d. Evangelien 1; altchristl. Religionsgesch. 1. — K. H. **Roessingh,** Gesch. d. Theol. 1 m. 2; Ethik 1 m. 2.

Pf. ext.: A. **Eekhof,** allg. Gesch. d. reformiert. Protestantism. v. Anf. bis z. Gegenw. 1.

Doz.: B. D. **Eerdmans,** Gesch. d. israelit. Relig. 1.

Theologische Vorlesungen außerhalb der Fakultät.

1. Höhere Lehranstalt der Niederld. Reformierten Kirche.

Pf. H. M. **van Nes,** Kirchenr. 1; Missionsgesch. 1; christl. Ethik 1; Dogmat. 1 m. 2. — Pf. L. **Knappert,** Gesch. d. niederländ. refor-

Digitized by Google

miert. Kirche u. ihrer Lehre 1 m. 2; bibl. Theol. 1; prakt. Theol. 1; homilet. Übgn. 1.

2. Seminar der Remonstrantschen Bruderschaft.

Pf. H. Y. **Groenewegen,** Gesch. d. Remonstrantschen Bruderschft. 1; ausgew. Kap. d. philos. Theol. 1; prakt. Theol. 1; homilet. u. katechet. Übgn. 1; Vortragsübgn.

II. Juristische Fakultät.

Pff.: S. J. **Fockema Andreae,** Sachsenspiegel 1. — H. B. **Greven** (Nat.-Ökon.) Anltg. z. wiss. Arbtn. nach Bedarf. — W. **van der Vlugt,** Rechtsenzykl. 4; Rechtsphilos. 3. — A. C. **Visser van Ijzendoorn** (niederld. R.) liest nicht. — C. **van Vollenhoven,** öff. u. Verwaltgsr. d. niederld. u. fremd. Kolonien 2; indische Gesetzbücher 1; d. nicht-kodifizierte R. d. ostind. Eingeborenen 1; Staatseinrichtgn. Ostindiens 1 m. 2. — J. H. Carpentier **Alting,** ostind. Strafr. u. Strafproz. 1 m. 2 + 1; Grundl. d. heutig. R. in Ostindien 1 m. 2 + 1; ostind. Straf- u. Privatr. (ausgew. Kap.) 1. — H. **Krabbe,** niederld. Staatsr. 1 + 1 m. 2; niederld. Verwaltgsr. 1; allg. Staatsr. 1. — A. J. **Blok,** niederld. Strafr. 1 + 1 m. 2; niederld. Strafprozeßr. 1. — E. M. **Meijers,** niederld. Zivilr. 2; internat. Privatr. 1. — W. J. M. **van Eysinga,** Völkerr. 1 m. 2. — J. **van Kan,** Institut. u. Gesch. d. röm. R. 2 m. 2. — **van Blom,** Volkswirtschftspolit. 3; Wirtschaftsgesch. (ausgew. Kap.) 1 m. 2; Statist. 1.

Pf. ext.: A. S. **Oppenheim,** niederld. Handelsr. 2; niederld. Prozeßr. 1.

Lekt.: D. **Roessingh,** altniederländ. R. 2.

Dozz.: Ph. B. **Libourel,** Vorlesgn. u. Übgn. (Notariats- u. fiskal. R.). — H. T. **Colenbrander,** polit. Gesch. 1.

III. Medizinische Fakultät.

Pff.: W. **Einthoven,** Physiol. 1 m. 2 + 1; ausgew. Kap. d. Physiol. 1; physiol. Prakt. 2 m. 2; Leitg. v. physiol. Experim. u. Untersuchgn. tägl. — W. **Nolen,** poliklin. Übgn. 6; klin. u. therapeut. Übgn. f. Vorger. 1½; med. Klin. 4 + 1 m. 2; propädeut. Klin. f. Anf. 1. — W. **Koster Gzn.,** Augenhlkde. 1; ophthalmol.-chir. Operat. an d. Leiche 1; klin. Demonstr. 1; klin. u. poliklin. Übgn. 1; Augenspiegeln u. Diagnost. f. Anf. 1; poliklin. Übgn. f. Vorger. 6 m. 3; Operat. je nach Gelegenht. 3. — G. **Jelgersma,** psychiatr. Klin. 1 m. 3; klin. Psychiatr. f. Vorger. 1; Neurol. 1; poliklin. Übgn. 1. — P. C. T. **van der Hoeven,** Geburtsh. 1; Gynäkol. 1; poliklin. Übgn. tägl.; klin. Übgn. f. Vorger. 2; gynäkol. Untersuchgn. am Lebenden; geburtsh. Untersuchgn. am Phantom 1; Leitg. d. klin. u. poliklin. Geburten. — E. C. **van Leersum,** Gesch. d. Med. (ausgew. Kap.) 1; Pharmakodynam. 1; Pharmakogn. 1. — N. Ph. **Tendeloo,** allg. Pathol. 3 m. 1¼; pathol. Prakt. f. Anf. 2 m. 2½; pathol. Anat. 2; pathol.-histol. Übgn. 1 m. 2½; Sektionen, je nach Gelegenheit; Leitg. d. wiss. Arbtn. f. Vorger. tägl.; forens. Med. 1. — R. P. **van Calcar,** Bakteriol., Hyg. u. Staatsarzneikde. 1 + 1 m. 2; prakt. Übgn. 2 m. 3. — J. **Boeke,** systemat. u. topogr. Anat. 2 m. 2; Embryol. 1; ausgew. Kap. d. allg. Mor-

Digitized by Google

phol. (nach d. W.-F.); prakt. Übgn. tägl. — J. H. **Zaayer**, chir. Klin. 1; poliklin. u. klin. Übgn. 2; chirurg. Operat. f. Vorger. 1; chir. Operat. an d. Leiche je nach Gelegenht.

Pff. ext.: P. Th. L. **Kan**, Oto-Rhino- u. Laryngol. f. Anf. 1, f. Vorger. 2. — D. A. **de Jong**, vergl. Pathol. 2; prakt. Übgn. tägl.; Prakt. 3; Schutzimpfg. — J. **Poels**, angew. Bakteriol. 1.

Lektt.: J. H. P. **van Kerckhoff**, Haut- u. vener. Krkhtn. f. Anf. 1; poliklin. Übgn. f. Vorger. 2. — E. B. Droogleever **Fortuyn**, Histol. 1; mikrosk. Anat. 1; ausgew. Kap. d. Histol. 1; prakt. Übgn. 4 m. 2.

Dozz.: M. **Jansen**, Orthop. 1. — E. **Gorter**, Kinderklin. 1; poliklin. Übgn. f. Vorger. 1. — H. F. **Roll**, forens. Med. — E. de **Vries**, Neurol. (theoret.) 1. — T. **Bijleveld**, Unfallhlkde.

IV. Philosophische Fakultät.

Pff.: H. **Oort** (hebr. Spr.) (i. R.), J. **Verdam** (niederld. Gesch.) (i. R.) u. A. E. J. **Holwerda** (alte Gesch.) (i. R.) Anltg. z. Arbtn. nach Bedarf. — J. J. **Hartman**, Terenz, Ovid, Cicero u. andere lat. Autoren 2; Horaz, Tacitus 1 m. 2; philol. u. paläogr. Übgn., f. Kand. 1 m. 2; röm. Altertümer 2. — P. J. **Blok**, batav. Gesch. 1+1 m. 2; Diplomat. u. histor. Übgn. 1 m. 2. — G. J. P. J. **Bolland**, Gesch. d. Philos. 1 m. 2; Anf. d. Philos. 1 m. 2; Psychol. 1 m. 2; Ästhet. 1 m. 2. — C. C. **Uhlenbeck**, Gotisch 1; Angelsächs. 1; Nordisch (früh. u. neuer. Mittelalt.) 1; vergl. Grammat. d. indogerm. Spr. 1. — G. **Kalff**, geschichtl. Kritik (ausgew. Kap.) 1; niederld. Lit.-Gesch. d. 17. Jahrh. (ausgew. Fragen) 1; niederld. Lit.-Gesch. (19. Jahrh., ausgew. Kap.) 1; lit.-histor. Übgn. — J. E. **Heeres** (Gesch.) liest nicht. — A. W. **Nieuwenhuis**, malaiische Lit.- u. Kulturgesch. 5; phys. Geogr. d. ind. Archipels 1 m. 2. — Ch. A. **van Ophuysen**, malaiische Spr. 3; ausgew. Stellen aus malaiisch. Schriftst. f. Vorger. 3; vergl. Grammat. d. Sprachen d. ind. Archipels 1; d. Batakaspr. od. d. Minango-cabava-Sprache nach Bedarf. — C. Snouck **Hurgronje**, Interpret. arab. Schriften, betr. d. muhammedan. Gesetz 1 m. 2; Erkl. d. Korans (nach d. Kommentar v. Al-Baydaoui) 1 m. 2; Neuarab. 1; Grundz. d. Islam, insbes. d. indischen 1 m. 2; Lekt. arab. Schriftsteller f. Vorger. 1 m. 2. — J. C. G. **Jonker**, javan. Sprache $1^1/_2+1$; Lekt. (ausgew. Kap.) f. Vorger. 3; indische Lit. (ausgew. Kap.) f. Kand. 2 m. $2^1/_2$; d. Sprache in Makassar oder d. Spr. auf d. kleiner. Sunda-Inseln. — A. J. **Wensinck**, hebr. Lit. (ausgew. Kap.) 3; hebr. Archäol. 2; syr. Schriftsteller f. Vorger. 1; Interpret. einig. syr. Dichter 1. — N. **van Wijk**, Altlitauisch 1; Russisch 2; Polnisch 2; russ. Lit.-Gesch. (19. Jahrh.). — J. J. **Vürtheim**, epische Poesie, griech. Lyrik 1 m. 2; attische Komödie, Herodot 1 m. 2; Äschylos, Thucydides (Lekt.) 1 m. 2; paläogr. Übgn. f. Vorger. 1; liter. Übgn. f. Vorger 1. — J. Ph. **Vogel**, Sanskr.-Grammat. 1; Sanskr.-Schriftsteller f. Vorger. 1 m. 2; Interpret. d. Gedichts „Buddhacarita" 1; Gesch. u. Kulturgesch. d. alt. Indiens, f. all. Fak. — J. **Huizinga**, allg. Gesch. u. polit. Geogr. 2 m. 2; histor. Übgn. — J. W. **Muller**, Elem. d. niederld. Philol., f. Anf. 1; niederld. Gesch. 1; histor. niederld. Grammat. 1; niederld. Autoren d. Mittelalt. 2; Lekt. niederld. Autoren d. 17. Jahrh. 1—2; philol. Übgn. f. Vorger. 1. — H. **van Gelder**, alte Geschichtsquellen,

Digitized by Google

welche sich auf Chronol., Metrol. u. Epigraph. erstrecken 1 m. 2; griech. Inschrftn. im alt. Museum, f. Vorger. 1, f. Anf. (in 3 Abt.) 3; Gesch. d. alt. Kunst (5. u. 4. Jahrh.) 1 m. 2.

Pff. ext.: D. C. **Hesseling,** neugriech. Grammat. 1; Kap. aus d. griech. Lit. d. Mittelalt. u. d. Neuzeit f. Vorger. 2 — W. **Martin,** Gesch. d. holländ. Malerei, f. all. Fak. 1; ital. Kunstgesch. f. all. Fak. 1. — S. G. **de Vries,** Paläogr. d. Mittelalt. — G. J. **Thierry,** Babylon.-Assyr. 1; Interpret. v. Inschrftn. Tiglath-Pilesars, Sardanapals u. a. 1; Hymnen, Gesänge (nach Auswahl) f. Vorger.; Gesch. u. Kulturgesch. Babyloniens u. Assyriens (insbes. Gesch. d. Abendlandes v. 11.–8. Jahrh.) f. all. Fak. 1 o.

Lektt.: G. J. **Grashuis,** Sunda-Grammat. 2; Sunda-Lit. 2; Sunda-Relig. u. Rechtsinstitut. 1. — H. D. **van Gelder,** Elem. d. Neupers., Lekt. ausgew. Stellen aus Firdausis Shahname u. Sâdis Gulistan; Ursprg. u. Inhalt d. mohammedan. Gesetzes. — E. T. **Koßmann,** dtsch. Schriftsteller d. älter. u. neuer. Mittelalt.; Schriften Lessings. — K. **Sneyders de Vogel,** Elem. d. altgallisch. Sprache 1; Grammat. f. Vorger. u. Lekt. alt. Autoren (ausgew. Kap.) 2; Bühnengesch. 1; provinzial. Lit. 1; Gesch. d. ital. Sprache. — P. A. A. **Boeser,** Koptisch (bis z. d. W.-F.), dann Ägypt. 1; ägypt. u. kopt. Lit. (ausgew. Kap.) f. Vorger.; Gesch. u. Kulturgesch. d. alt. Ägypt., f. all. Fak. — J. H. **Holwerda,** röm. Archäol. f. Anf. u. Vorger. je 1. — E. C. Godée **Molsbergen,** ostindische Gesch. u. Missionsgesch. bis 1800 1 m. 2+1; ostind. Gesch. u. Missionsgesch. v. 1800 an 2; Gesch. Südafrikas.

Dozz.: D. G. **Jelgersma,** Gesch. d. sogenannt. empir. Philos. 1 m. 2. — K. H. E. **de Jong,** d. Lehren d. Philosophen z. Zt. d. röm. Kaiser 1. — C^a. **Serrurier,** franco-gallische Lit. v. 16. Jahrh. an 1. — J. C. P. **Smits,** üb. Geschichtsschreiber Alexand. d. Gr., insbes. üb. Plutarch.

V. Mathematisch-naturwissenschaftliche Fakultät.

Pff.: H. G. **van de Sande-Bakhuyzen** (Astron.) (i. R.) u. Ant. P. Nik. **Franchimont** (10. 5. 44) (Chem.) (i. R.) Anltg. z. Arbtn. nach Bedarf. — K. **Martin** (24. 11. 51) Geol. 2; Paläontol. 1; Mineral. 2; prakt. Übgn. f. Anf. 2 m. 2+2 m. 3; Übgn. f. Vorger. — Heike **Kamerlingh Onnes,** ausgew. Abschn. d. Phys. f. Physiker (Anf.) 1; Anltg. z. Experimentieren 1; Übgn. in d. Konstruktion d. Instrumente 4; prakt. Übgn. u. Untersuchgn. in d. Exp.-Phys. f. Vorger. tägl.; Demonstr. — Jan. Corn. **Kluyver** (2. 5. 60) Algebra 2; Diff.-Rechng. 2; Integr.-Rechng. u. Elem. d. Funktionenl. 2. — Jak. M. **Janse,** Anat. u. Physiol. d. Pflanzen 3; ausgew. Kap. daraus 1; prakt. Übgn. f. Anf. 2 m. 2, f. Vorger. 4 m. — Frz. A. H. **Schreinemakers** (1. 9. 64) anorg. Chem. 1; theoret. Chem. f. Vorger. 1 m. 2; ausgew. Kap. d. anorg. u. theoret. Chem.; Prakt. f. Med. 4 m. 2, f. Naturwiss. (Anf.) 1 m. 2; Leitg. d. prakt. Übgn. u. chem. Untersuchgn. f. Vorger. tägl. — G. C. J. **Vosmaer,** allg. Zool. u. vergl. Anat. d. wirbellosen Tiere 3; prakt. Übgn. f. Anf. 1 m. 7½, f. Vorger. tägl. — J. P. **Kuenen,** Elementarphys. 3; ausgew. Kap. d. Phys. f. Naturwiss. (Anf.) 2; phys. Prakt. f. Naturwiss. 3 m. 3, f. Med. 2 m. 2. — L. **van Itallie,** pharmaz. Chem. 1½; analyt. Chem. 1; Toxikol. 1½; ausgew. Kap. d. analyt. Chem. 1; prakt. Übgn. tägl.; Übgn. im Rezeptieren f. Med. 1 m. 2½. — W. **de Sitter,**

Digitized by Google

elem. Astron. (vor d. W.-F.) 1 m. 3; einige spez. Kap. aus d. Astron. (nach d. W.-F.) 1 m. 2; Planetenbewegg. 1 m. 2; Methode d. kleinst. Quadrate 1. — P. **Ehrenfest**, mathem. Phys. 4; ausgew. Kap. d. Phys. 1. — J. J. **Blanksma**, d. Kohlenstoff u. s. Verbdgn. 3; chem. Prakt. f. Med. 3 m. 2, f. Naturw. u. Pharm. 1 m. 2; chem. Übgn. f. Vorger. tägl.; Konversat. f. Vorger. — W. **van der Woude**, analyt. Geom. 3; theoret. Mechan. 1 + 1 m. 2; ausgew. Kap. d. analyt. u. synthet. Geom. 1 m. 2.

Pff. ext.: H. A. **Lorentz**, theoret. Phys. (ausgew. Kap.) 1. — E. F. **van de Sande-Bakhuyzen**, sphär. Astron. 2; prakt. Astron. 1; astron. Prakt. f. Vorger. tägl.

Lektt.: W. P. **Jorissen** (11. 11. 69) anorg. Chem. 4; chem. Prakt. tägl.; ausgew. Kap. d. Chem. 1. — J. W. C. **Goethart**, Botan. 2. — W. C. **de Graaff**, Pharmakographie 1 + 1 m. 2; physiol., pathol. u. bakt.-pharmazeut. Chem. 1; prakt. Übgn. tägl.

Dozz.: J. J. **van Eck**, üb. Nahrungsmittel 1. — G. J. **de Groot**, vergl. Anat. (ausgew. Kap.). — A. **Grutterink**, Mikrochem. 1 m. 3. — J. A. **Vollgraff**, griech. Mathematiker u. Physiker; Gesch. d. Mathem. (17. Jahrh.) 1. — A. D. **Fokker**, Radioaktivit. 1 — D. H. **Wester**, Pharmazie 1 m. $3^1/_2$. — E. **van der Veen**, Kristallogr. — H. C. **Deisman**, allg. Embryol. 1.

Bibliotheken.

1. Universitäts-Bibliothek: Geöffn. tägl. 10—4 u. abends 7—9, in d. Ferien 1—3 Uhr, m. Ausn. v. 15. Nov.—15. Jan. (10—3 Uhr). *Bibliothekar:* S. G. **de Vries**.

Wissenschaftliche Anstalten und Sammlungen.

Bibliotheken: s. a. — Anatom. Kabinett: Dir. Pf. **Boeke**. — Physiol.-Institut: Dir. Pf. **Einthoven**. — Pathol.-anat. Institut: Dir. Pf. **Tendeloo**. — Psychiatr. Klin.: Dir. Pf. **Jelgersma**. — Krankenhaus: Abt. f. innere Med.: Frauen. Vorst. Pf. **Nolen**, Abt. f. innere Med.: Vorst. Pf. **Nolen**, Abteilung für Chirurgie. Vorst. Pf. **Zaayer**, Abt. f. Geburtsh. und Gynäkol. Vorst. Pf. **van der Hoeven**, Abt. f. Augenheilkde. Vorst. Pf. W. **Koster Gzn.** — Physikal. Labor. Dr. Pf. **Kamerlingh Onnes**. — Anorg.-chem. Labor. Dir. Pf. **Schreinemakers**. — Organ.-chem. Labor. Dir. Pf. **Blanksma**. — Pharmaz. Labor.: Dir. Pf. **van Itallie**. — Bakteriol. Labor.: Dir. Pf. **van Calcar**. — Geolog.-mineral. Museum (geöffn. Freitags u. Sonnabends 2—4). Dir. Pf. K. **Martin**. — Botan. Labor.: Dir. Pf. **Janse**. — Hortus Botanicus (geöffn. 1. April bis 30. Sept. wochent. 9—6, 1. Okt. bis 31. März 9—4. Sonn- und Festtags 10—4). Dir. Pf. **Janse**. — Herbarium: Dir. Dr. **Goethart**. — Zootom. Labor.: Dir. Pf. **Vosmaer**. — Museum f. Naturgeschichte (geöffn. wochent. 10—4, Mai bis Novemb. auch Sonnt. 12—3). Dir. Dr. **Jentink**. — Museum f. Altertum u. Kabinett der Gipsabgüsse (geöffn. wochent. 10—4, Sonnt. und allg. christl. Feiertage 1—4), Bibliothek d. Museums (geöffn. wochent. 10—4), Galerie der Gipsabgüsse, darunter d. v. Olympia (geöffn. wie d. Mus. f. Naturgesch.): Dir. Pf. **van Gelder**. — Ethnograph. Museum. Dir. Dr. H. H. **Juynboll**.

Digitized by Google

UTRECHT.

Rijks-Universiteit.

Gegründet 1636.

Rektor: P. H. **Damsté** (philos. Fak.).

I. Theologische Fakultät.

Pff.: S. D. **van Veen** (1856) christl. Dogmengesch. 1; Gesch. d. Christent. 2; christl. Archäol. 1; Gesch. d. Christent. f. Vorger. 2. — H. **Visscher** (1864) Religionsphilos. 1; Gesch. d. Religionsphilos. 1; Ethik 2; ausgew. Kap. a. Joh. Calvins „Institutiones Christianae religionis" f. Vorger. nach Verabredg. — J. A. C. **van Leeuwen**, altchristl. Lit. 2; neutest. Exeg. 2; Enzyklop. d. Theol. 1. — A. **Noordtzij**, Gesch. d. Bücher d. A.T. 2; alttest. Exeg. 2; israelit. Relig.-Gesch. 1. — H. Th. **Orbink**, allg. Religionsgesch. 2; Einf. in d. Religionsgesch. 1; Gesch. d. Theol. 1; Ägyptisch; Assyr.-Babylonisch f. Vorger. 1; Elem. d. assyr. Sprache 1.

Doz.: G. A. **van den Bergh van Eysinga**, Gesch. d. christl. Lit. u. d. Lehren d. Vorläufer d. Christent.

Theologische Vorlesungen außerhalb der Fakultät.

Höhere Lehranstalt der Niederld. Reformierten Kirche.

Pff.: T. **Cannegieter**, (Dogmat.) (i. R.) Anltg. z. Arbtn. nach Bedarf. — F. E. **Daubanton**, bibl. Theol. 2; homilet. Übgn. 1; prakt. Theol. 1; christl. Missionsgesch. 1. — J. R. **Slotemaker de Bruine**, Dogmat. 2; Gesch. u. Dogmengesch. d. niederld. reformiert. Kirche 2; niederld. reformiert. Kirchenr. 1; soz. Fragen d. Gegenw. 1. — J. W. **Pont**, Gesch. d. Luthertums 1; bibl. Theol. 1; Dogmat.

II. Juristische Fakultät.

Pff.: J. **d'Aulnis de Bourouill** (1850) Elem. u. Gesch. d. Nat.-Ökon. 3; ausgew. Kap. d. Nat.-Ökon. f. Vorger. 2; Statist. 1; polit. Gesch. Europas 1. — W. L. P. A. **Molengraaff** (1858) Handelsr. 2, f. Vorger. 1; Zivilprozeßr. 2. — J. C. **Naber** (1858) Gesch. u. Institut. d. röm. R. (nach Girard Textes de droit romain) 5. — Dav. **Simons** (1860) Strafr. u. d. Lehre v. Verbrechen 3; Strafprozeßr. 2. — D. G. **Rengers Hora Siccama**, alt. niederld. Privatr. 2; Rechtsenzyklop. (dogmat. Teil) 2; Gesch. d. alt. niederld. R. (ausgew. Kap.) f. Vorger. — J. Ph. **Suyling**, Zivilr. 3; internat. Privatr. 1. — B. C. **de Savornin Lohman**, Rechtsphilos. 1; niederld. Staatsr. 3; niederld. Verwaltgsr. 1.

Pf. ext.: J. **de Louter**, Völkerr. 2.

Doz.: J. **van Androoy**, soz. Ökon. (agrar. Entw., insbes. Europas) 1. Vortragsübgn. werden sämtliche Professoren abhalten.

III. Medizinische Fakultät.

Pff.: G. van **Overbeek de Meijer** (i. R.) Anltg. z. Arbtn. nach Bedarf. — S. **Talma** (1847) spez. Pathol. u. Ther. $1^1/_2$; klin. u. therapeut. Übgn. u. med. Poliklin. 5. — C. A. **Pekelharing**, physiol. Chem. 2;

Digitized by Google

histol. Übgn. (m. van Herwerden) 3 m. 2; physiol.-chem. Übgn. (m. Ringer) 2 m. 2. — C. H. H. **Spronck** (1858) allg. Pathol. 2; Übgn. in allg. Pathol. 1 m. 2 (nach d. Winter-Ferien); pathol. Anat., od. event. Sektionen u. pathol.-anat. Demonstr. 5; pathol.-histol. Übgn. 3 m. 2; Bakteriol. d. Mundes f. Zahnärzte 1. — H. **Zwaardemaker** (1857) Physiol. 3; Physiol. d. Sinnesorg. 1; Leitg. physiol. Experim.; theoret. Ohrenhlkde. f. Vorger.; Physiol. f. Zahnärzte 1; exp. Phonet. (vor d. W.-F.) 1. — C. **Eykman** (1858) Hyg. u. Staatsarzneikde. 2; Mikrobiol. u. Prophylaxe epidem. Krkhtn. 1; gerichtl. Med. 1; mikrobiol. Übgn. 2 m. 2. — Benj. Jan **Kouwer** (1861) Theor. d. Geburtsh. 2; geburtsh. u. gynäkol. Klin. 1 m. 2 + 1; gynäkol. Poliklin. 3 m. 2; geburtsh. Operat. am Phantom 1. — H. **Snellen** (1864) propädeut. Augenhlkde. 1; theoret. Augenhlkde. 1; Klin. d. Augenkrkhtn.; klin. u. ophthalmosk. Übgn. 1. — H. J. **Laméris,** chir. Klin. 4; chir. Poliklin. f. Vorger. 4; allg. Chir. f. Vorger. 1; chir. Operat. tägl.; chir. Operat. an d. Leiche 3 m. 2. — R. **Magnus,** Pharmakogn. 1; Pharmakodynam. 2; pharmakol. Übgn. 1 m. 2; Pharmakol. f. Zahnärzte 1. — A. J. P. **van den Broek,** systemat. Anat. 3; topogr. Anat. 1; menschl. Embryol. 1; anat. Prakt. 5 m. 2; Übgn. in anat. Mikrosk. (m. de Burlet) 1 m. 2; Anat. f. Zahnärzte 1. — C. **Winkler,** psychiatr. Klin. 2; neurol. Klin. 2; allg. Psychiatr. 1; neuropathol. Poliklin. 1.

Lektt.: F. H. **Quix,** Rhinol., Laryngol., Otiatr. — F. A. **Steensma,** chem. Diagnost. 1; prakt. Übgn. — J. E. **Grevers,** Anat. u. Histol. d. Zähne 1; pathol. Anat. d. Zähne 1; Diagnost. d. Mundkrkhtn. 1; Zahn-Extrakt. 2 m. 2. — J. A. W. **van Loon,** Zahnhlkde. (theoret.) 2; Zahntechnik 1 m. 3; Orthodontie am Lebenden u. Übgn. 1 m. 3. — **N. N.,** Operat. (konserv. Zahnhlkde.) am Phantom u. am Lebenden 4 m. 2; Theor. d. konservier. Zahnhlkde. 1. — J. J. E. **de Vries,** zahnärztl. Prothese (Übgn.) 2 m. 3; Poliklin. 1; Theor. d. zahnärztl. Prothese 2. — B. R. **Bakker,** Theor. d. Prothese 1; prakt. Übgn. in d. Technik 5 m. 3.

Dozz.: W. A. **Boekelman,** Symptomatol. (ausgew. Kap.). — G. F. **Rochat,** pathol. Anat. d. Auges 1. — M. A. van **Herwerden,** Cytologie 1. — W. E. **Ringer,** Anwendg. d. physikal. Chem. in d. Physiol. 1.

IV. Philosophische Fakultät.

Pff.: B. H. C. K. van der **Wijck** (Philos.) (i. R.) u. F. J. L. **Krämer** (i. R.) Anltg. z. Arbtn. nach Bedarf. — M. Th. **Houtsma** (1851) Interpret. ausgew. Stellen d. A.T. 3; israelit. Altertümer 2; Elem. d. arab. od. aram. Sprache 1. — J. C. **Vollgraff** (1848) Interpret. d. Herodot, Demosthenes, Pindar 3; griech. Lit.-Gesch. 1; griech. Altertümer 1; Einf. in d. griech. Epigraph. u. Paläogr. f. Vorger. 2. — P. H. **Damsté** (1860) Interpret. d. Lukrez, Cicero, Catull 2; röm. Altertümer 1; lat. histor. Grammat. 1; Lekt. d. Tacitus u. satir. Dichter, f. Vorger. 2; paläogr. Übgn. f. Vorger. 1. — G. W. **Kernkamp,** niederld. Gesch. 2; allg. Gesch. 2; paläogr. Übgn. f. Vorger.; ausgew. Fragen. — V. **Vogelsang,** Gesch. d. christl. Kunst f. Hör. all. Fak. 2; krit. u. histor. Übgn. f. Anf. 2; krit. Übgn. u. Quellenlekt. z. Kunstgesch. f. Vorger. — J. J. A. A. **Frantzen,** got. Grammat. f. Anf. 1, f.

Digitized by Google

Vorger. 1; Elem. d. vergl. Grammat. d. dtsch. Spr. 1; dtsch. Grammat. d. Mittelalt. 1; lyr. Poesie d. Mittelalt., ausgew. Gedichte aus Minnesang Frühling 2; altgerman. Phonol. 1. — J. F. **Niermeyer,** Anthropogeogr. 1; Geogr. Europas 1; Wirtschftsgeogr. d. Niederlande u. ihrer Kolonien 1; Einf. in d. allg. Geogr. 1; Forschgsmethode d. Geogr. (nach d. W.-F.); Übgn. f. Vorger.; geogr. Exkurs. — B. J. H. **Ovink,** Logik u. Metaphys. 2; Gesch. d. alt. Philos. 2; Psychol. — G. G. N. **de Vooys,** niederld. Gesch. u. Grammat. 2; niederld. Schriftsteller d. Mittelalt. 1; d. 17. Jahrh. 1; niederld. Lit.-Gesch. 2; lit.-histor. Übgn. 2.

Pff. ext.: W. **Caland,** Sanskr.-Grammat. f. Anf. 2; ausgew. Abschn. a. d. Sanskrit-Lit. f. Vorger. 2; Dašakumāracarita, f. Vorger. 1; Elem. d. vergl. Grammat. d. indoeurop. Spr. 1; ausgew. Kap. d. Avesta u. altpers. Inschrftn.; vedische Texte. — O. **Oppermann,** belg. u. niederld. Gesch. d. 15. Jahrh. 1; allg. Gesch. (4.—9. Jahrh.) 2; diplomat. Sem.-Übgn. f. Vorger. 2. — J. H. F. **Kohlbrugge,** Ethnol. 1; Anthropol. 1. — H. **Bolkestein,** Enzyklop. d. alt. Gesch. 1; alte Gesch. 2; griech. Wirtschftsgesch. 2.

Beauftr. Dozz.: Pf. J. Th. **Beysens,** ausgew. philos.-theol. Fragen 2; formale Logik, allg. Metaphys. u. Naturphilos. — Pf. Jos. **Schrijnen,** Kult d. erst. Christen (ausgew. Kap.) f. alle Fak. 1; Gesch. d. griech. Spr., insbes. Ursprg. d. griech. Dialekte 1; vergl. Morphol. d. klass. Sprachen 1; Elem. d. vergl. Phonol., f. Anf. 2.

Lekt.: A. Rutgers **van der Loeff,** griech. Architektur u. Skulptur 1; ausgew. Denkm. f. Vorger.; archäol. Sem. tägl.

Dozz.: F. **Buitenrust-Hettema,** fries. Lit.; d. sogen. „fries. Bewegg."; Lekt. fries. Schriftst. d. 19. Jahrh. u. altfries. poet. Fragmente. — J. M. **Hoogvliet,** skandinav. Spr.; altskandinav. Grammat. f. Vorger. — C. te **Lintum,** Geogr. d. Niederlande (Handel u. Verkehr) 1. — C. de **Boer,** frz. Spr. u. Lit. (Mittelalt.). — A. **Hulshof,** lat. u. niederld. Paläogr. 1 m. 2; griech. u. lat. Paläogr., f. Theol. u. klass. Philol. 1 m. 2; allg. u. histor. Bibliogr. 1 m. 2. — P. Fijn **van Draat,** Neuenglisch 2; altengl. Grammat. 1; altengl. Schriftsteller 1; mittelengl. Grammat. 1. — F. **Roels,** Exp.-Psychol.

V. Mathematisch-naturwissenschaftliche Fakultät.

Pff.: E. **Mulder** (i. R.), H. Wefers **Bettink** (pharmaz. Chem.) u. W. **Kapteyn** (Mathem.) Anltg. z. Arbtn. nach Bedarf. — C. E. A. **Wichmann,** allg. Mineral. 1 m. 2; Geol. u. Paläontol. 1 m. 2; mineral. u. kristallogr. Übgn. — F. A. F. C. **Went** (1863) allg. Botan. 3; ausgew. Abschn. d. Botan. f. Vorger. 1; mikrosk. Übgn. 3 m. 3; Untersuchgn. f. Vorger. tägl. — W. H. **Julius** (1860) Exp.-Phys. 3; ausgew. Kap. d. Exp.-Phys. 1; ausgew. Kap. d. Phys. f. Vorger.; physikal. Prakt. 4 m., f. Examinanden 2 m. — J. **de Vries** (1858) analyt. Geom. 5; höh. Geom. (ausgew. Kap.) 1 + 1 m. 2. — A. A. **Nijland** (1868) populäre u. sphär. Astron. 3; sphär. Astron. f. Vorger. 1; astron. Prakt. f. Kand. 1 m. 2; Theor. d. Bewegg. d. Himmelskörper 1 m. 2; Wahrscheinlichkeitsrechng. u. Methode d. kleinsten Quadrate 1; astronom. Beobachtgn. — E. **Cohen** (1869) allg. Chem. f. Vorger.; anorg. Chem. f. Vorger.; prakt. Übgn. tägl. — P. **van Romburgh** (1855) Kohlenstoffe

Digitized by Google

u. gewisse Verbdgn. derselb. 2; org. Chem. f. Chem., Biologen u. Pharmazeuten (Anf.) 2; ausgew. Abschn. d. organ. Chem.; propädeut. chem. Prakt. 3 m. 3; chem. Prakt. f. jüngere Stud. d. Naturwiss. 1 m. 3. — **N. Schoorl,** allg. analyt. Chem. 1; anorg. u. org. Chem.; pharmaz. u. forens. Chem. 3; mikrochem. Prakt.; chem. Untersuchgn. f. Pharm. tägl. — K. **Oestreich,** allg. physikal. Geogr. f. Anf. 2; Geomorphol. d. Gegend d. jetzig. Krieges (Forts.) 1; geomorphol. Übgn.; geogr. Exkurs. — H. F. **Nierstrasz,** Zool. u. vergl. Anat. 2; ausgew. Kap. u. geogr. Verteilg. d. Tiere, f. Vorger. 1; Morphol. d. Evertebraten 1; zootom. Übgn. 1 m. 5; zool. Labor. f. Vorger. tägl. — A. **Pulle,** systemat. Botan. f. Anf. 1 m. 2; ausgew. Kap. d. systemat. Botan. f. Vorger. 1; Übgn. (Morphol. u. Systemat. d. Pflanzen) f. Vorger. — Leon. Salomon **Ornstein,** Elektrodynam. 2; Thermodynam. 2; ausgew. Kap. 2; Übgn.

Pff. ext: J. J. A. **Muller,** Geodäs. 1; Kartogr. 1. — E. **van Everdingen,** Meteorol. 1; Elem. d. Meteorol. u. Klimatol. 1; prakt. Übgn. — H. J. **Jordan,** vergl. Physiol. 1; Anat. u. Physiol. d. Sinnesorg. 1; physiol. Übgn. tägl.; vergl. Physiol. f. Med. 1. — H. R. **Kruyt,** physikal. Chem. (Phasenl., Kolloidchem.); prakt. Übgn. (Kolloidchem.) 1 m. 8.

Lektt.: W. J. H. **Moll,** Exp.-Phys. — Th. **Strengers,** anorg. Chem. f. Chem. (Anf.) 1.

Dozz.: S. L. **van Oss,** ausgew. Abschn. d. vieldimensional. Geom. — J. M. **Schmutzer,** Petrogr. — G. J. **Elias,** ausgew. Kap. d. Phys. — A. L. **Hagedoorn,** Genetik. — S. L. **Schouten,** Mikrobiol. (ausgew. Kap.) f. Vorger.

Bibliotheken.

Universitäts-Bibliothek: Geöffnet 10—5 u. 7—9 abends, in den Ferien 1—5. *Bibliothekar:* J. F. **van Someren.**

Wissenschaftliche Anstalten und Sammlungen.

Anatom. Kabinett. Dir. Pf. **van den Broek.** — Physiol. Laborat. Dir. Pf. **Pekelharing.** — Pathol. Institut. Dir. Pf. **Spronck.** — Hygien. Laborat. Dir. Pf. **Eykman.** — Pharmakol. Institut. Dir. Pf. **Magnus.** — Psychiatr.-neurol. Klin. Dir. Pf. **Winkler.** — Chir. Klinik. Dir. Pf. **Laméris.** — Frauenklin. Dir. Pf. **Kouwer.** — Med. Klinik. Dir. vacat. — Ophthalmol. Klinik. Dir. Pf. **Sneilen.** — Zahnärztl. Institut. Dir. Dr. **Grevers.** — Sternwarte. Dir. Pf. **Nijland.** — Physikal. Laborat. Dir. Pf. **Julius.** — Laborat. f. anorgan. Chem. Dir. Pf. **Cohen.** — Laborat. f. organ. Chemie. Dir. Pf. **van Romburgh.** — Pharmazeutisches Labor. Dir. Pf. **Schoorl.** — Mineral.-geol. Labor. Dir. Pf. **Wichmann.** — Geogr. Labor. Dir. Pf. **Niermeyer.** — Histor. Seminar. Dir. Pf. **Oppermann.** — Kunsthistor. Institut. Dir. Pf. **Vogelsang.** — Botan. Garten u. Laboratorium. Dir. Pf. **Went.** — Zoolog. Museum u. Laboratorium. Dir. Pf. **Nierstrasz.** — Kgl. Niederl. Meteorolog. Institut. Haupt-Dir. Dr. **van Everdingen;** Abt. f. Beobachtgn. a. d. Lande. Dir. Dr. **van Everdingen;** Abt. f. Beobachtgn. zur See. Dir. Dr. **van der Stok.**

Digitized by Google

WIEN.

Immatr.: Termin vom 23. Sept. bis 9. Okt. (einschl.), später nur ganz ausnahmsweise. Betrag: 10 K., Exmatr.: 10 K. Vorlesungen: Honorar 2 K. 10 h. f. je 1 Stde., außerdem Vorlesungen mit bestimmtem Honorar. Stundung wird nicht gewährt, jedoch können unbemittelte Studierende, welche darum ansuchen, bei vielen Vorlesungen ganzen oder halben Honorarerlaß erhalten. Diejenigen Kollegien, welche von den ganz oder teilweise Befreiten nur gegen Entrichtung des halben Kollegiengeldes besucht werden können, sind mit **, diejenigen, für welche auch die sonst Befreiten jedenfalls das ganze Kollegiengeld zu bezahlen haben, sind mit *** bezeichnet. Diejenigen Kollegien der medizinischen und philosophischen Fakultät, welche um ein höheres als um das gesetzliche Minimum des Kollegiengeldes gelesen werden, sind mit † und je nachdem noch dazu mit ** und *** bezeichnet. Diejenigen Kollegien der philosophischen Fakultät, welche in das gesetzliche Minimum der Stundenzahl nicht eingerechnet werden, sind mit ⁰ bezeichnet. — Freitische u. a.: Das Komitee für Studenten-Konvikte gewährt unentgeltlichen Mittagstisch. Die WS. 92/93 gestiftete Mensa academica ist kein eigentliches Wohltätigkeits-Institut, sondern soll allen Studenten Gelegenheit bieten, im akadem. Kreise gegen billiges Entgelt die Mahlzeiten einzunehmen. Die Räumlichkeiten liegen in unmittelbarer Nähe der Universität: I, Reichsratstraße 29. Mitgliederbeitrag 1 K. jährl. Monatsabonnement für den Mittagstisch 16 K., Abendbrot 13,50 K. Die deutschen Studenten speisen getrennt von den übrigen im 1. Stock. Außerdem besteht eine Mensa academica Judaica seit 1. 11. 1911: IX, Pramergasse 31. — Lesehallen: Die deutsche Lesehalle an der technischen Hochschule bietet ihren Mitgliedern gegen Erlag eines Gründungsbeitrages von 2 K. und eines Semestralbeitrages von 4 K. die Benutzung einer reichhaltigen Bücherei und zahlreicher Zeitungen. Germania u. andre siehe unter „Zentralvereine“ in Abschnitt: „Akadem. Vereinigungen“. — Krankenkasse: Der Verein zur Pflege kranker Studierender gewährt gegen Erlag eines Semesterbeitrages von 4 K. oder eines Jahresbeitrages von 6 K. unentgeltliche ärztliche Behandlung, Spitalpflege usw.; ebenso gewährt der Ak. Verein für Sexualhygiene im Falle einer bez. Erkrankung tätige Hilfe, Jahresbeitrag 1 K. — Frauenstudium: Als ordentliche Hörer an der philosophischen Fakultät werden nur diejenigen Abiturientinnen angenommen, die ihre Matura mit vorzüglichem Erfolge abgelegt haben. Den Hospitantinnen wird der Besuch der Übungen der Lehrer und Lektoren fortan nicht mehr gestattet. — Wohnungen sind durch Täfelchen an den Haustüren, in Zeitungen (Wiener Tageblatt) und bei den Portiers der Hochschulen angezeigt, auch (in beschränkter Zahl) beim Asylverein der Wiener Universität zu haben, Adr.:

Digitized by Google

IX, Porzellangasse 30. Studierende wohnen meistens in den Bezirken VIII (Josefstadt), IX (Alsergrund) und XVIII (Währing). Eine Stube, etwa 15 Min. von der Universität entfernt, kostet monatlich gewöhnlich 30 K., Bedienung monatl. 4 K., Morgenkaffee 4—6 K.; Heizung nach Verbrauch. Auskunft in Studienangelegenheiten erteilen die Zentralvereine, besonders die „Germania".

K. K. Universität.

Gestiftet 1365.

Anfang im Oktober.

Rektor: **Reisch** (phil. Fak.). — *Prodekan:* **Menzel** (rechts- u. staatswiss. Fak.). — *Dekane:* **Musil, Voltelini, Tandler, Dopsch.**

I. Theologische Fakultät.

Dekan: Alois **Musil.**

1. *Pff. em.:* Mart. **Bauer** (12. 11. 23) (Dogmat.). — Bernh. **Schäfer** (26. 1. 41) (alttest. Exeg.). — W. Ant. **Neumann** (4. 7. 34) (alttest. Exeg.). — E. **Commer** (18. 2. 47) (Dogmat.). — Rud. Ritter **v. Scherer** (8. 11. 45) (Kirchenr.).

2. Professoren-Kollegium.

Pff. ord.: Frz. M. **Schindler** (25. 1. 47) theol. moralis (principia generalia) 3 m. 2; christl. Gesellschftsl. 1; Sem. (hl. Schriften d. A.B. nach ihr. Moralinhalt) $1^1/_2$ g. — Heinr. **Swoboda** (28. 6. 61) Homilet. u. allg. Liturg. 3 m. 2; Vortr.-Übgn. 1; Katechet. 1; Sem. (quellenmäß. Darstellg. d. Normen f. kirchl. Kunst, Forts.) 14 tg. 1 m. 2 g.; kirchl. Architektur 1 g. — Gg. **Reinhold** (29. 4. 61) de religione naturali et revelatione christ. 3 + 1 m. 2; altchristl. Apologeten 2; Sem. (apologet. Zeitfragen) 1 g. — Cölest. **Wolfsgruber** (14. 5. 48) d. christl. Altert. u. d. frühere Mittelalt. 2 m. 2 + 1; Propädeut. u. Darstellg. d. Patrol. 1 m. 2; Sem. (Augustins 22 Bücher De civitate Dei) 1 m. 2 g. — Joh. **Döller** (27. 4. 68) Gesch. d. A.T. 3; Hebr. 2; Hermeneutica biblica 1; liber Nehemiae 2; alttest. Sem. (Ehe u. Familie im A.T. 1 g. — Nivard **Schlögl** (1864) textkrit. Exeg. üb. Jeremia (Forts.) 1 m. 2; Syr.- Aram. 1 m. 2; Assyr. 1 m. 2; aram. Inschrftn. aus Elephantine (Forts.) 1; Sem.-Übgn. (Jesus Sirach, Forts.) 1 m. 2 g. — Alois **Musil,** heut. arab. Schriftsprache, f. Anf. 1 m. 2; alte u. neue Verkehrswege im arab. Orient 1 m. 2; alttest. Sem. (ausgew. arab. geogr.-histor. Texte) 1 g. — Jos. **Lehner,** theol. dogmat. specialis, pars prior 4 m. 2; lectio et interpret. ex Summa Theologica divi Thomae: P. I. quaest. C III—C V 1 g. — Ed. **Eichmann,** Kirchenr. I. 3 m. 2; kirchenrechtl. Übgn. 1 g.; Sem. (kirchenpolit. Bedeutg. d. konstantin. Schenkg.) 1. — Mart. **Grabmann,** Einltg. in d. Philos., Grundfrag. d. Metaphys. 2 + 1 m. 2; Spätscholast. 1; Syst. d. theoret. Pädag. I. 2; Sem. (Quellen u. Handschriftenstudium d. mittelalt. Scholast.) 1 g. — Th. **Innitzer,** Einltg. ins N.T. 4; Matth. u. Lukas (ausgew. Abschn.) 3; I. Korintherbr. 2; neutest. Sem. (d. N.T. bei d. apostol. Vätern) $1^1/_2$ g.

Digitized by Google

Priv.-Dozz.: Frz. **Zehetbauer,** kirchl. Gerichtswes. m. bes. Berücks. d. Eheproz. 1 g. — Frz. **Dorfmann,** homilet. Behdlg. d. Perikopen 1 g.

Doz.: Andreas **Werdenich,** de sacramentis extremae unctionis et ordinis tractatus dogmaticus 1 + 1 m. 2 g.

Lekt.: Jak. **Schreiner,** Sprech- u. Vortr.-Übgn., f. Theol. d. 4. Jahres 1 g.

II. Rechts- und staatswissenschaftliche Fakultät.

Dekan: Hans **v. Voltelini.**

1. *Pff. em.:* K. **Menger** (23. 2. 40) (polit. Ökon.). — O. **v. Zallinger zum Thurn** (dtsch. R.). — Heinr. **Lammasch** (21. 5. 56) (Strafr., Völkerr.). — K. Sam. **Grünhut** (3. 8. 44) (Handels- u. Wechselr.).

2. Professoren-Kollegium.

Pff. ord.: Jos. Frhr. **v. Schey** (16. 3. 53) österr. allg. Privatr. 7. — Em. **Schrutka** Edler **v. Rechtenstamm** (1. 6. 52) röm. Zivilproz. 3; österr. zivilgerichtl. Verfahren I. 6; zivilprozessuale Übgn. 1. — F. Frhr. **v. Wieser** (10. 7. 51) Nat.-Ökon. 5; volksw. Übgn. 14 tg. 1 m. 2 g. — Eug. **Philippovich v. Philippsberg** (15. 3. 48) Volkswirtschftspolit. 5. — Edm. **Bernatzik** (28. 9. 54) allg. u. österr. Staatsr. 5; allg. Staats- u. Gesellschftsl., f. I. Sem. 2. — A. **Menzel** (9. 9. 57) Gesch. d. Staatslehre (ausgew. Partien) 1 m. 2. — K. **Stooß** (13. 10. 49) österr. Strafr. 5; Sem.-Übgn. 14 tg. 1 m. 2 g. — E. Frhr. **v. Schwind** (23. 3. 65) dtsch. Privatr. 5. — Mor. **Wlassak** (20. 8. 54) Institut. d. röm. R. 3 m. 2. — Siegm. **Adler** (26. 11. 53) Enzyklop. d. Rechts- u. Staatswiss., f. I. Sem. 1 m. 2; österr. Reichsgesch. 5. — Hans **Sperl** (13. 10. 61) Gerichtswes. u. Rechtspflege in d. Türkei u. d. übrig. Balkanstaaten 1 m. 2 g.; Kriegsmaßregeln im Privat- u. Prozeßr. d. feindl. Staaten 1 g. — P. **Jörs** (8. 10. 58) Gesch. d. röm. R. 1 m. 2; romanist. Übgn. (Sem.) 1 m. 2. — Hans **v. Voltelini** (31. 7. 62) dtsch. Rechtsgesch. 5; germanist. Sem.-Übgn. 1 g. — Mor. **Weilspacher** (24. 10. 71) österr. Familienr. 1 m. 2; d. Reform d. Sachen- u. Obligationenr. durch d. Teilnovellen z. allg. BGB. 1 m. 2. — K. **Grünberg** (10. 2. 61) üb. Sozialism. 1; Agrarpolit. 1 m. 2; national. u. international. Arbeiterschutz 1. — Wenz. Graf **Gleispach,** strafrechtl. Sem.-Übgn. 1 m. 2. — Jos. **Hupka** (22. 2. 75) Handels- u. Wechselr. 5; österr. Privatversichergsr. 1.

Pff. ext. m. Tit. u. Char. e. Pf. ord.: G. **Seidler** (3. 5. 58) allg. Staatsverrechng. 3 m. 2. — Alex. **Löffler** (4. 2. 66) Rechtsmittel im österr. Strafverfahren 1 m. 2; österr. Strafr. (prakt. Übgn.) 1 m. 2. — Leo **Strisower** (2. 10. 57) internat. Privatr. 2; Gesch. d. Rechtsphilos. 4.

Pff. ext.: Rud. **v. Laun,** internat. u. österr. Seer. 1; ausgew. Lehren d. Verwaltgsl. u. d. österr. Verwaltgsr. 1; österr. Bergr. 1; öff. Versichergsr. 1 m. 2. — Alex. Frhr. **Hold v. Ferneck** (10. 2. 75) Gesch. d. Rechtsphilos. 4. — Rud. **Köstler** (15. 6. 78) Kirchenr. 5.

3. Außer dem Professoren-Kollegium.

Pff. hon.: Tit.-Pf. ord. Frz. **Klein,** Exz. (22. 2. 54) (Zivilproz. u. röm. R.) liest nicht. — V. **Mataja,** Exz. (20. 7. 57) statist. Sem. 1 m. 2. — Tit.-Pf. ord. M. **Hussarek v. Heinlein** (3. 6. 65) (Kirchenr.) liest nicht.

Digitized by Google

Dozz. m. Tit. e. Pf. ord.: Ign. **v. Gruber,** Exz. (8. 9. 42) (Statist.) hat nicht angekündigt. — F. **Tezner** (1. 6. 65) österr. Finanzr. 2 m. 2. — K. **Brockhausen** (9. 5. 59) (österr. Verwaltgsr.) hat nicht angekündigt. — Rud. **Pollak** (9. 6. 64) österr. Konkurs- u. Ausgleichsr. 2. — Rud. **Hermann** Ritter **v. Herrnritt** (17. 4. 65) (Staatsr.) hat nicht angekündigt. — Walt. **Schiff** (2. 6. 66) allg. vergl. u. österr. Statist. 2 m. 2. — G. **Walker** (österr. Zivilprozeßr.) hat nicht angekündigt. — E. **Seidler** (5. 6. 62) österr. Wasserr. 1. — Jos. **Redlich** (Staatsr.) hat nicht angekündigt. — R. **Reisch** (7. 4. 66) (österr. Finanzr.) dgl.

Dozz. m. Tit. e. Pf. ext.: Isid. **Singer** (2. 7. 28) (Statist.) hat nicht angekündigt. — G. **Groß** (12. 6. 56) (polit. Ökon.) dgl. — Jul. **Landesberger** (4. 3. 65) (polit. Ökon.) dgl. — Pf. ord. a. d. Techn. Hochsch. Eug. **Schwiedland** (23. 10. 63) Grenzgebiete d. Gesellschaftskde. u. d. Volkswirtschftsl. 1 m. 2. — R. **Schüller** (28. 5. 70) (Nat.-Ökon.) hat nicht angekündigt. — Eman. **Adler** (29. 9. 73) (österr. Privatr.) dgl. — Steph. **Brasloff** (18. 6. 75) röm. Obligationenr., spez. Tl. 2; Pandekt. IV (Erbr.) f. III. Sem. 2; röm. Strafr. u. Strafproz., f. III. Sem. 2; Übgn. im röm. R. (f. I. Sem.): Institut. d. Gaius u. leicht. Pandekt.-Stellen 1 m. 2; Konversat. u. Repetit. d. röm. R. 2 m. $1^1/_2$. — Rob. **Bartsch** (23. 7. 74) ausgew. Partien d. dtsch. Privatr. 1 m. 2. — Em. **Goldmann,** Gesch. d. dtsch. Strafr. u. d. gerichtl. Verfahrens 2; dtsch. Rechtsgesch. in d. Neuzeit 2. — K. **Pribram,** Kriegs- u. Volkswirtschft. 1 m. 2. — Osk. **Pisko,** Handels- u. Wechselr. (prakt. Übgn.) 1. — Gg. **Lelewer** (29. 9. 72) Militärstrafprozeßr. 1 m. 2. — Egon **Zweig** (allg. Staatsr.) hat nicht angekündigt. — F. **Hawelka,** Repetit. u. Konversat. d. Verwaltgsl. u. d. österr. Verwaltgsr. 1 m. 2 + 1. — Leo **Wittmayer,** staats- u. verwaltgsrechtl. Repetit. 2; dtsch. Staatsr. m. Berücks. d. Kriegszeit, besond. Tl. (Forts.) 1; österr. Gewerber. (Forts.) 1; Einf. in d. Staatsl. 1. — Hans **Kelsen,** allg. Staatsl., m. besond. Berücks. d. Soziol. 3; Sem. f. Rechtsphilos., nur f. Vorger. 1 g. — Achill **Rappaport** (20. 2. 71) österr. Erbr. 3.

Dozz.: Stanisl. **Pineles** (15. 7. 57) Instit. d. röm. R. 3 m. 2; Gesch. d. röm. R. 1 m. 2; Gaius' Institut. 1 m. 2. — Pf. ord. a. d. Exportakad. Siegm. **Feilbogen** (27. 3. 58) wirtschftl. u. soz. Entwicklg. d. gegenwärt. Frankreich 1; Handelspolit. 1 m. 2. — J. **Zolger** (22. 10. 67) d. staatsrechtl. Ausgl. zw. Österr. u. Ungarn 2. — Rud. **Sieghart,** Exz. (18. 3. 66) (polit. Ökon.) hat nicht angekündigt. — Ed. **Fischer-Colbrie** (6. 2. 72) Übgn. aus d. österr. Privatr. 14 tg. 1 m. 2. — K. **Hugelmann,** systemat. Darstellg. d. Reichsverfassg. seit d. jüngst. Reichsabschied 1; Repetit. u. Konversat. d. dtsch. Rechtsgesch. einschl. Privat-, Straf- u. Prozeßr. 3; Obligationenr. 1; Lekt. u. Besprechg. v. Reichsweistümern, f. Vorger. 1. — Alex. **Gál,** Grundz. d. dtsch. Rechtsgesch. 1 m. 2. — Eman. Hugo **Vogel,** Finanzwiss. 5. — L. **v. Mises,** theoret. Nat.-Ökon. (Übgn.) 14 tg. 1 m. 2; wirtschftspolit. Probleme d. österr.-ungar. Ausgleichs 1. — Hugo **Forcher,** statist. Verfahrensarten (Konversat.) 1 m. 2; neue Konkurs- u. Ausgleichsordng. auf statist. Grundlage 1. — Fel. **Kornfeld,** österr. Privatr. (ausgew. Kap.) 1. — Leonidas **Pitamic,** Systeme v. Staatenverbindgn. 1 m. 2. — K. **Wolff,** Unternehmerhaftpflicht u. Haftpflichtversicherg. 1. — Sigm. **Schilder,** Weltwirtschft. u. Weltkrieg in ihr, wechselseitig. Beeinflussg. 1 g.

Digitized by Google

Hon.-Doz.: Adalb. **Shek v. Vugrovec,** Wakufrecht, Erbr. 1 m. 2 g.; bosn.-herzegowin. Strafgesetz, Strafproz., Preßgesetz 1 m. 2 g.; Agrarr. 1 g.

III. Medizinische Fakultät.

Dekan: Jul. **Tandler.**

1. *Pff. em.:* a) *Pff. ord.:* K. **Toldt** (3. 5. 40) (Anat.). — V. **Ebner** Ritter **v. Rofenstein** (4. 2. 42) (Histol.). — E. **Fuchs** (14. 9. 51) (Augenh.). — Ant. **Weichselbaum** (18. 2. 45) (pathol. Anat.). — Jos. **Moeller** (21. 3. 48) (Pharmakol.). — b) Pff. ext. m. Tit. u. Char. e. Pf. ord.: Mor. **Benedikt** (30. 6. 35) (Elektrother.). — Adam **Politzer** (1. 1. 35) (Ohrenhlkde.). — Aug. Ritter **v. Reuß** (5. 11. 41) (Augenh.). — c) Pf. ext. m. Tit. e. Pf. ord.: W. **Winternitz** (1. 2. 35) (interne Med.). — d) Pf. ext.: Alois **Dalla Rosa** (16. 8. 48) (Anat.). — O. **Bergmeister** (15. 2. 49) (Augenh.).

2. Professoren-Kollegium.

Pff. ord.: F. **Schauta** (15. 7. 49) geburtsh.-gynäkol. Klin. m. Prakt. u. Internat (Vorlesg.) 3 m. 2. — Siegm. **Exner** (5. 4. 44) Physiol. 5; physiol. Übgn. (m. Karplus) 1 + 1 m. 2; °wiss. Arbtn. f. Vorger. tägl. g. — Jul. **Wagner v. Jauregg** (1. 8. 57) psychiatr. Klin. 2 m. $1^1/_2$ + 1 m. 2. — Hans Horst **Meyer** (17. 3. 53) exp. Pharmakol. 4; Arbtn. im Inst. (m. E. Pick u. Fröhlich) 30 stdg. g. — F. **Dimmer** (7. 12. 55) ophthalmol. Klin. 5 m. 2; Skioptikondemonstr. dazu 1 g. — Ferd. **Hochstetter** (5. 2. 61) Anat. d. Menschen, Knochen-, Muskel- u. Eingeweidel. 6; Demonstr. u. Übgn.; Demonstr. anat. u. entw.-gesch. Präparate m. Hilfe d. Projekt.-Appar. 1 g. — Alex. **Kolisko** (6. 11. 57) gerichtl. Med. 3; gerichtl.-med. Übgn. 2. — R. **Paltauf** (9. 2. 58) allg. u. exp. Pathol. 5; °pathol.-bakteriol. Kurs 3 m. 2 (8 wöch.) — Ant. Frhr. **v. Eiselsberg** (31. 7. 60) chir. Klin. m. Prakt. 5 m. $1^1/_2$; ausgew. chir. Operat. an d. Leiche 1 g. — G. **Riehl** (10. 2. 55) dermatol. Klin., Vorlesgn. üb. Pathol. u. Ther. d. Hautkrkhtn. u. vener. Affektion. 5; Histol. d. Haut u. ihr. Erkrkgn. (m. Arzt) 1. — Jul. **Hochenegg** (2. 8. 59) chir. Klin. m. Prakt. 5 m. $1^1/_2$. — E. **Finger** (8. 7. 56) Klin. d. Haut- u. Geschl.-Krkhtn. 5. — Arth. **Schattenfroh** (27. 10. 63) Hyg. 2 m. $1^1/_2$ + 2; °hyg. Arbtn. f. Geübt. tägl. g. (Lab.-Taxe 40 K.). — Norb. **Ortner** (10. 8. 65) med. Klin. m. Prakt. 5 m. $1^1/_2$. — E. **Wertheim** (21. 2. 64) geburtsh.-gynäkol. Klin. m. Prakt. u. Internat 5 m. 2; geburtsh. Operationsl. 2. — Jul. **Tandler,** Anat. d. Menschen, Knochen-, Muskel- u. Eingeweidel. 6; Demonstr. u. Übgn. 6 m. 2; topogr. Anat. 1 m. 2. — Klem. **v. Pirquet,** Kinderkrkhtn. m. bes. Berücks. d. Infekt.-Krkhtn. 3 m. $1^1/_2$. — Frz. **Chvostek** (30. 10. 64) med. Klin. m. Prakt. 5 m. $1^1/_2$. — Jos. **Schaffer** (13. 10. 61) Histol. nebst Anltg. z. Gebrauche d. Mikroskops 5; histol. Übgn. f. Stud. 6; prakt. Arbtn. im histol. Inst. 5 m. 9 + 1 m. 4 (Labor.-Taxe 40 K.). — Ottok. **Chiari** (1. 2. 53) Laryngo- u. Rhinosk. m. prakt. Übgn. f. Stud. 2. — F. **Wenckebach** (24. 3. 64) med. Klin. m. Prakt. 5 m. $1^1/_2$. — Stefan **Bernheimer** (17. 11. 61) ophthalmol. Klin. 5 m. 2; °pathol.-anat. Demonstr. 1 g. — **N.N,** Pharmakogn. 5. — **N.N,** allg. u. spez. pathol. Anat. u. pathol. Histol. 5; pathol.-histol. u. bakt. Arbtn. f. Vorger. tägl. g.

Pff. ext. m. Tit. u. Char. e. Pf. ord.: Heinr. **Obersteiner** (13. 11. 47) †***Arbtn. üb. normale u. pathol. Histol. d. Nervensyst. tägl. (Ärzte

Digitized by Google

40 K., Stud. 12 K.). — Jul. **Mauthner** (26.9.52) Chem. f. Med. 5; °physiol. u. pathol. Chem. I. $1^1/_2$ g.; prakt. Übgn. (allg. Chem., angew. med. Chem.) ganz- u. halbtg.; chem. Übgn. f. Med. 4; °Methdn. d. chem. Anal. 2 g.; gerichtl. Chem. u. prakt. Übgn. in gerichtl.-chem. Analyse 3 m. halbtg. — V. **Urbantschitsch** (10. 9. 47) Klin. d. Ohrenkrkhtn., Semestr.-Vorlesg. f. Med. 1 m. 2. — Aug. Ritter **v. Reuß** (5. 11. 41) †***prakt. Unterr. in d. Augenhlkde. 5 (für je 4 Woch.: Ärzte 30 K., Stud. 15 K.). — Alb. **Haberda** (29. 1. 68) Einf. in d. gerichtsärztl. Praxis 2. — Jul. **Scheff** (16. 11. 46) †**Semestr.-Vorlesgn. üb. operative Zahnhlkde. 5 m. 2; †***Semestr.-Vorlesgn. üb. Zahnersatzkde. 5 m. 2 (100 K., Lab.-Taxe 30 K.). — Alois **Kreidl**, Gesch. d. Physiol. 1; Physiol. d. Sinnesorg. 1 m. 2.

Pff. ext.: Ant. Ritter **v. Frisch** (16. 2. 49) urol. Klin., Semestr.-Kolleg üb. Diagnost. u. Ther. urogenital. Erkrkgn. 2 m. 2. — A. **Lorenz** (21. 4. 54) orthop. Chir. 3 m. 2 (4 wöch.); orthop. Chir. (Semestr.-Vorlesg.) 1 ö. — G. **Gaertner** (28. 9. 55) †***exp. Pathol., Vorführg. d. wicht. Ver- uche aus d. Lehre v. Kreislaufe, d. Atmg. u. Absonderg. (4 wöch.). — O. **Bergmeister** (15. 2. 49) Krkhtn. d. Auges im Kindesalt. 1; †***Augenoperat. (20 stdg., 100 K.). Derselbe tritt in d. Ruhest. — Alex. **Fraenkel** (9. 12. 57) allg. Chir. 5 m. $1^1/_2$. — Hub. **Peters** (23. 9. 59) geburtsh. Operat.-Kurs m. Übgn. am Phantom 5 (5 wöch., Dokt. 50 K.).

3. Außer dem Professoren-Kollegium.

Pf. ext. m. Tit. u. Char. e. Pf. ord.: M. **Neuburger**, °Gesch. d. Med. (ausgew. Kap.) 1 g.; Lekt. med. Klassiker 2 g.

Pff. ext.: F. **Schlagenhaufer**, Technik d. pathol.-anat. Sektionen 3. — Rol. **Graßberger** (26. 11. 67) Schulhyg., f. Lehramtskand. 1 m. 2; hyg. Prakt. f. Schulärzte 6 (2 wöch.); ***hyg. Prakt. (m. Reichel) 4 m. 2 (Lab.-Taxe 40 K.). — O. Ritter **v. Fürth**, physiol. Chem. 2; °wiss. Arbtn. (chem. Physiol.) tägl. g. (Lab.-Taxe 70 K.). — Osk. **Stoerk** (29. 5. 70) †***pathol.-anat. Demonstr. (makr.), nur f. Ärzte 3 (20 stdg., 60 K.); pathol.-histol. Übgn. f. Stud. u. Ärzte 2 m. 2. — Jak. **Pal** (22. 1. 63) klin. Untersuchgsmethdn. f. Stud. 1 m. 2; klin. Prakt. f. Stud. 6; Krkhtn. d. Bauchorg. 1. — F. **Kovács** (16. 1. 61) †***Diagnost. inn. Krkhtn. (4—6 wöch., 65 K.). — Fritz **Obermayer** (23. 11. 61) chem. Untersuchg. d. Sekrete u. Exkrete 2. — Salom. **Ehrmann** (19. 2. 55) Diagnost. u. Ther. d. Hautkrkhtn. u. d. Syphil. 5 (5 wöch.); †***Anwendgsweisen d. Elektrizit. in d. Dermatol., inkl. Kosmet. 3 (5 wöch., 100 K.); Dermatol. u. Syphilidol. (ausgew. Kap.) 3. — Gg. **Joannovics**, allg. u. exp. Pathol. 1; pathol.-histol. Übgn. 2 m. 2. — K. **Landsteiner** (14. 6. 68) Arbtn. aus d. Gebiete d. Immunit.-Lehre u. Bakteriol. tägl. — O. **Zuckerkandl** (28. 12. 61) (Chir.) kündigt später an. — F. **Reuter**, Vergiftg. u. Unfall 2; traumat. Erkrkgn. d. Wirbelsäule u. ihre Begutachtg. 2. — Jul. **Rothberger**, exp. Pathol. (Blutkreislauf u. Atmg.) 2; †Kurs üb. Elektrokardiogr. 12 stdg. (4 wöch., 50 K.). — Alfr. **Fröhlich**, Pharmakol. d. Herzens u. d. Gefäße 1; Arbtn. im pharmakol. Inst. (m. Meyer u. E. Pick) g. — E. **Pick**, Einf. in d. exp. Ther. 1; s. a. Pf. ord. Meyer. — W. **Knöpfelmacher** (25. 8. 66) †***Krkhtn. d. Kindesalt. 5 (4 wöch., 50 K.). — Jul. **Bartel**, pathol.-histol. Übgn. f. Stud. (m.

Digitized by Google

Kern) 2 m. 2; ***Demonstr. v. Obdukt.-Fällen m. Berücks. d. Konstitut.-Pathol. 1. — Em. **Redlich** (18. 1. 66) Nervenkrkhtn. 2 m. 1½. — Wolfg. **Pauli** (11. 9. 69) Arbtn. im Labor. f. physikal.-chem. Biol. (Lab.-Taxe 60 K.). — Em. **Raimann**, forens. Psychiatr. 2 m. 2. — Salomon **Klein** (12. 8. 45) (Augenh.) hat nicht angekündigt. — J. P. **Karplus** (25. 10. 66) Anat. u. Physiol. d. Zentralnervensyst. (ausgew. Kap.) 1; s. a. Pf. ord. Exner. — K. **Sternberg** (20. 11. 72) (pathol. Anat.) liest nicht. — Heinr. **Reichel**, hyg. Übgn. 2; Hyg., f. Jur. 1 m. 2. — E. **Freund** (med. Chem.) hat nicht angekündigt. — Sigm. **Fränkel** (22. 5. 68) physiol. Chem. 1 m. 2; Arbtn. f. Vorger. (monatl. Lab.-Taxe 100 K.), prakt. Kurse d. Harnanal. usw. (60 K.). — W. **Türk** (2. 6. 71) (inn. Med.) hat nicht angekündigt. — Rud. **Maresch**, pathol.-anat. Demonstr. 1 m. 2; allg. u. spez. Histol. d. Endzündg. 1. — G. **Alexander** (18. 12. 73) Semestr.-Kurs üb. prakt. Ohrenhlkde. f. Stud. 3; Pathol. d. Vestibularappar. u. d. Kleinhirns 2. — Rob. **Stigler**, Entstehg. u. Verlauf d. Lichtempfindgn. 1; wiss. Arbtn. (physiol. Optik) tägl. g.; Hämostatik 1; Repetit. d. physiol. Prakt. 6 m. 2 (36 stdg.). — E. **Pribram**, üb. Bakterien, Hefen u. Pilze 2; Arbtn. (pathol. Chem.) tägl. g.

Dozz. m. Tit. e. Pf. ord.: Flor. **Kratschmer** (20. 4. 43) (Hyg.) hat nicht angekündigt. — R. **Kretz**, Pathol. d. Infekt.-Krkhtn. 1; med. Hodeget. 4 (Anf. d. Sem.).

Dozz. m. Tit. e. Pf. ext.: Mor. **Heitler** (21. 3. 47) †***physikal. Diagnost. 5 (4 wöch., Ärzte 50 K., Stud. 30 K.). — Alb. **Bing** (30. 9. 44) Ohrenhlkde. (Semestr.-Kurs) 1 m. 2 (Ärzte 30 K.); otol. Diagnost. 3 (6 wöch.). — Leop. **Königstein** (26. 4. 51) (Augenh.) hat nicht angekündigt. — Maxim. Edler **v. Zeißl** (7. 6. 53) Hautkrkhtn., Syphil. u. Blennorrhag. 5 (6 wöch.). — Heinr. **Paschkis** (21. 9. 49) †***Kosmet. (6 wöch., 100 K.). — W. **Roth** (14. 2. 48) †***Laryngo- u. Rhinosk. 5 (5 wöch., Ärzte 50 K.). — Sigm. **Freud** (6. 6. 56) †***Neurosenlehre 1 m. 2. — Jos. **Pollak** (11. 2. 50) (Ohrenh.) hat nicht angekündigt. — Alois **Pick** (15. 10. 59) Diagnost. u. Ther. d. Magen- u. Darmkrkhtn. 2 (10 wöch.); Diagnost. u. Ther. d. inn. Krkhtn. 2. — K. Aug. **Herzfeld** (12. 7. 61) †Einf. in d. gynäkol. Diagnost. u. Ther. m. bes. Berücks. d. Anat. d. Sexualorg. 1 m. 2; †**Repetit. d. Geburtsh. (Operat.-Kurs) (Semestr.-Kurs) 2; geburtsh. Propädeut. 2. — Mich. **Großmann** (13. 12. 48) Laryngo- u. Rhinosk. 5 (6 wöch., Ärzte 60 K.); Anat. u. Physiol. d. Kehlkopfes 1. — Benj. **Gomperz** (6. 10. 61) †***Pathol. u. Ther. d. Ohrerkrkgn. m. bes. Berücks. d. früh. Kindesalt. 5 (6 wöch., Ärzte 50 K.); Semestr.-Kurs üb. prakt. Ohrenhlkde., f. Stud. 1 m. 2. — Maxim. **Sternberg** (27. 10. 65) Lungenkrkhtn. 1 m. 2.; †***Diagn. u. Ther. intern. Erkrkgn. 5 (5 wöch., Ärzte 50 K., Stud. 30 K.). — Em. **Schütz** (25. 9. 53) †*Methdn. d. Untersuchg. d. Magens u. d. Darmes (inkl. Rektosk.) 3 (4 wöch., Ärzte 30 K.); †*Ambulator. d. Magen- u. Darmkrkhtn. 3 (4 wöch., Ärzte 30 K.); †***Rektosk. (6 stdg., 40 K.). — Jul. **Schnitzler** (13. 6. 65) ***chir. Demonstr. u. prakt. Übgn. 1. — Leop. **Réthi** (18. 1. 57) †***Laryngo-Rhinosk. u. Lokalther. 5 (4 bzw. 6 wöch., Ärzte 60 K.); laryngo-rhinol. Propädeut. (Semestr.-Vorlesg.) 1. — Art. **Klein** (19. 6. 63) Immunit. u. Serol. in ihr. Beziehgn. z. inn. Med. 1. — Jul. **Mannaberg** (9. 5. 60) Poliklin. inn. Krkhtn. m. Übgn.

Digitized by Google

in d. Diagnost. u. Ther. 4 (8 wöch.); klin. Propädeut. 2. — R. Ritter **Braun v. Fernwald** (18. 2. 62) (Gynäkol.) liest nicht. — H. **Schlesinger** (2. 6. 68) Lungenkrkhtn. m. prakt. Übgn. in Auskultat. u. Perkuss. 1. — Konr. **Büdinger** (12. 2. 67) (Chir.) liest nicht. — Hugo **Wintersteiner** (6. 3. 65) Diagnost. u. Ther. d. Augenkrkhtn. m. bes. Berücks. ihr. Zusammenhanges m. Allg.-Erkrkgn. 1; †***pathol. Histol. d. Auges f. Vorger. (monatl. 100 K.). — K. **Ewald** (7. 6. 65) Einf. in d. prakt. Chir., nur f. Vorger. 1 m. 3 (3 monatig.). — Rob. **Ritter v. Töply** (Gesch. d. Med.) liest nicht. — Em. **Schwarz**, †*Diagnost. inn. Krkhtn. 5 (6 wöch., 30 K.); †*mikrosk. Blutuntersuchgn. 12 stdg. — Em. **Fronz** (17. 9. 60) üb. Säuglingsernährg. 8 wöch. — Alois **Strasser** (2. 12. 67) (inn. Med.) hat nicht angekündigt. — Markus **Hajek**, †Pathol. u. Ther. d. Nebenhöhlenerkrkgn. d. Nase m. bes. Berücks. d. Operat.-Methdn. (5 wöch., 60 K.); †***prakt. Laryngol. u. Rhinol. (5 wöch., 60 K.); †***rhinol. Operat.-Kurs 2 (5 wöch., 40 K.). — Hans **Koschier** (12. 8. 68) †***Laryngo- u. Rhinol. 5 (4 wöch., 60 K.); Laryngo- u. Rhinol. (Semestr.-Kolleg) 1 m. 2; †**laryngo-rhinol. Operat.-Kurs m. bes. Berücks. d. Anat. (60 K.). — G. **Singer** (28. 2. 67) Darmerkrkgn. (inkl. Rekto-Romanosk.) 1; Klin. inn. Krkhtn. (ausgew. Kap.) 3 (6 wöch., Ärzte 50 K.); †**Diagnost. u. Ther. d. Magen- u. Darmkrkhtn. 2 (6 wöch., Ärzte 50 K.). — Ferd. **Alt** (26. 12. 67) Semestr.-Kurs üb. Ohrenhlkde. f. Stud. 2; †***Ohrenhlkde. f. Ärzte u. Stud. (5 wöch., Ärzte 60 K.). — L. **Mandl** (20. 8. 62) Diagnost. u. Ther. d. Frauenkrkhtn. (5 wöch., 60 K.). — Jos. **Hockauf** (30. 11. 60) wiss. Grundlag. d. Pharmakogn. 1; †***mikrosk. Nachweis forens. wicht. Giftpflanzen 2; prakt. Übgn. in d. Rezeptur 2. — Mor. **Sachs** (3. 6. 65) klin. Untersuchgsmethdn. d. Auges 1; Lehre v. d. Augenoperat. 1. — L. **Braun** (12. 8. 67) (inn. Med.) hat nicht angekündigt. — Jul. **Neumann** (10. 8. 68) Vorbereitgskurse f. d. geburtsh. u. gynäkol. Klin. 5 (6 wöch.). — V. **Hammerschlag** (17. 6. 70) Ohrenhlkde. (Semestr.-Kolleg.) 1 m. 2 (Ärzte 50 K.); †***Otochir. (m. Frey) (70 K). - Siegm. **Erben** (25. 4. 63) neurol. Prakt. f. Kassen- u. Amtsärzte I. (Diagn.) 1 m. 2 (10 wöch.), II. (Ther.) 8 stdg.; †*Nervenkrkhtn. 1 m. 2 (40 K.). — F. **Pineles** (23. 9. 68) Auskultat. u. Perkuss. 1; Poliklin. inn. Erkrkgn. 2. — L. **Unger** (1. 10. 48) Impfkde. (Schutzpockenimpfg.) m. prakt. Übgn. 1; ***Krkhtn. d. Neugeborenen 2. — Rud. **Loos** (8. 10. 66) Semestr.-Vorlesg. üb. Zahnhlkde. m. prakt. Übgn., f. Med. 2. — K. **Biehl** (28. 9. 69) (Ohrenhlkde.) liest nicht. — W. **Latzko** (3. 3. 63) †***Cystosk. beim Weibe 3 (4 wöch., 100 K.); gynäkol. Propädeut. 1 m. 2; gynäkol. Fortbildgskurs f. prakt. Ärzte 1 m. 2; cystosk. Übgn. f. Stud. u. prakt. Ärzte 1. — Osk. **Föderl** (22. 7. 65) Propädeut. d. Chir. (Semestr.-Kolleg) 2 m. 2. — F. **Friedländer** Ritter **v. Malheim** (7. 6. 67) Chir. d. Kindesalt. 1 m. 2. — Heinr. **Winterberg** (11. 5. 67) †***Elektrokardiogr. 6 wöch. 50 K.). — Alex. **Pilcz** (2. 8. 71) forens. Psychiatr. 2. — Jul. **Zappert** (2. 4. 67) †*** Nervenkrkhtn. im Kindesalt. 3—4 (15 stdg.). — Jos. **Fabricius** (23. 1. 65) Einf. in d. gynäkol. Diagnost. u. Ther. 1 m. 2. — Gabor **Nobl** (12. 10. 64) Pathol. u. Ther. d. Haut- u. Geschl.-Krkhtn. (Semestr.-Vorlesg.) 1; *** diagnost.-therapeut. Prakt. d. Haut- u. Geschl.-Krkhtn. 5 (4 wöch., 50 K.). — Jos. **Halban** (10. 10. 70) gynäkol. Diagnost. u. Ther. 1; †Kurse üb. gynäkol. Operat.-Lehre am Kadaver

Digitized by Google

100 K.). — Steph. **Weidenfeld** (21. 2. 70) Diagnost. u. Ther. d. Hautkrkhtn. u. Syphil. (4 wöch.); allg. Diagnost. u. Ther. d. Hautkrkhtn. 1. — Leop. **Harmer** (22. 12. 69) †laryngo-rhinol. Operat. an d. Leiche 5 (4 wöch., 70 K.); †Anat. u. Pathol. d. Nebenhöhlen d. Nase 3 (4 wöch., 25 K.). — Leop. **Freund** (5. 4. 68) †***Elektrother. (10 stdg., 50 K.); †***med. Radiol. 5 (4 wöch., 50 K.). — Rob. **Kienböck** (11. 1. 71) med. Radiol. 1; †***Kurse üb. Radiol. (20 stdg., 60 K.). — Guido **Holzknecht** (3. 12. 72) ***röntgenol. Prakt. (4 wöch., 100 K.); prakt. Kurse üb. Kriegs-Röntgenol. 14 tg. g. — Heinr. **Peham**, Physiol. u. Pathol. d. Geburt 1 m. 2. — Rud. **Weiser** (Zahnh.) liest nicht. — V. **Hanke**, Kriegsverletzgn. d. Sehorg. u. ihre Begutachtg. 1. — J. **Fein**, †***Anat. d. Kehlkopfes u. d. Nase (6—7 wöch.); †***laryngo-rhinol. Prakt. 6 m. 2 (4 wöch., 100 K.); †***Operat.-Kurs an d. Leiche (4—6 wöch., 70 K.). — K. Ritter v. **Stejskal**, Einfluß d. neuer. Exp.-Forschgn. auf d. Klin. d. Herzkrkhtn. 1. — G. **Wunschheim** Ritter v. **Lilienthal**, Semestr.-Vorlesg. üb. Zahnhlkde., f. Med. 2; †***prakt. Übgn. in konserv. Zahnhlkde. 5 m. 2 (50 K.). — O. **Marburg**, Bau u. Leistgn. d. menschl. Nervensyst. 1. — Alfr. **Fuchs**, Kriegsverletzgn. d. Zentralnervensyst. 1 m. 2; Pathol. u. Ther. d. Nervenkrkhtn. m. Einschl. d. wicht. Psychosen (4 wöch., 50 K.); Prakt. in Elektrodiagnost. u. -ther. 2; psychiatr.-neurol. Kurse f. Stud. (m. Pötzl) (20 stdg., f. jed. Kurs monatl. 30 K.). — Frz. **Hamburger** (14. 8. 74) (Kinderhlkde.) liest nicht. — Mor. **Oppenheim**, Gewerbekrkhtn. d. Haut 1; Bedeutg., Verbreitg. u. Bekämpfg. d. Geschl.-Krkhtn., f. all. Fak. 1; Diagnost. u. Ther. d. Haut- u. Geschl.-Krkhtn., 4 wöch. prakt. Kurse (Ärzte 50 K., Stud. 30 K.). — Arth. **Schüller**, Nervenkrkhtn. u. Sprachstörgn. im Kindesalt. 1; †***Röntgendiagnost. d. Erkrkgn. d. Kopfes (4 wöch., 50 K.). — W. **Falta**, Perkuss. u. Auskultat. 2; †***Diagnost. u. Ther. d. Magen-, Darm- u. Stoffwechselkrkhtn. 5 (4 wöch., 50 K.); Klin. u. Pathol. d. Ernährgs.- u. Stoffwechselerkrkgn. u. Diätet. 2. — Heinr. **Neumann**, †***prakt. Ohrenhlkde. 5 (4 wöch., 60 K.); †***Otochir. m. Übgn. an d. Leiche 5 (4 wöch., 70 K.); Semestr.-Kolleg üb. eitr. u. nichteitr. Erkrkgn. d. Labyrinths 2. — Hugo **Salomon**, ***prakt. Kurs d. diätet. Ther. (Kochkurs) (Ärzte 50 K.); allg. u. spez. Diätet. 1. — P. **Clairmont** (Chir.) liest nicht. — P. **Albrecht** (Chir.) hat nicht angekündigt. — Hans **Lorenz**, Chir. d. Kindesalt. 1 m. 3. — Hans **Eppinger**, ***allg. Pathol. u. Ther. inn. Krkhtn. 1 m. 2; ***Erkrkgn. d. Abdominalorg. (6 wöch., 50 K.); mikrosk. u. chem. Untersuchgsmethdn. (6 wöch., 50 K., Stud. 30 K.). — Rob. **Doerr** (allg. u. exp. Pathol.) hat nicht angekündigt. — Erw. **Stransky**, Prakt. d. klin. Psychiatr. 1 m. 2. — Jos. **Wiesel**, Erfahrgn. üb. d. Verhalten d. Herzens u. d. peripher. Zirkulat.-Appar. b. Soldaten 1; üb. Dekompensat. u. deren Ther. 1. — Jul. **Schottländer** (31. 4. 60) anat.-histol. Demonstr. (Gynäkol.) $1^1/_2$; †***Labor.-Arbtn. f. Vorger. tägl. (60 K.). — F. **Kermauner**, geburtsh. Sem. f. Vorger. 1. — Alfr. **Exner** (Chir.) liest nicht. — Egon **Ranzi**, Fraktur. u. Luxat. 2 (8 wöch.). — Pf. an d. tierärztl. Hochsch. K. **Schwarz**, wiss. physiol. Arbtn. f. Vorger. 6 m. 9 g. — Hans **Spitzy**, orthop. Indikat. u. Ther. (inkl. Massagekurs) 2; Prothesenbau 1; Nachbehdlg. v. Kriegsverletzgn., 3 wöch. Kurse f. Ärzte u. Med. 1 m. 2 g. — E. **Bischoff** (6. 2.

Digitized by Google

68) psychiatr. Symptomenl. 1 m. 2. — Gg. **Lotheissen** (14. 9. 68) Diagn. u. Ther. chir. Krkhtn. 1. — Jos. **Sorgo** (7. 11. 69) Prophylaxe, Ther. u. Klin. d. Lungentuberkul. 1. — Heinr. **Schur**, Magen- u. Darmkrkhtn. 1; Ther. d. Lungentuberkul. 1. — F. **Hitschmann**, Einbettg. u. Entwicklg. d. menschl. Eies 1. — Siegfr. **Grosz**, Einf. in d. Dermatol. 1; †*Diagn. u. Ther. d. Haut- u. Geschl.-Krkhtn. 2 (6 wöch., Ärzte 30 K.).

Dozz.: Ign. **Eisenschitz** (30. 6. 39) †*Krkhtn. d. Kindesalt. 3 (8—9 wöch., Dokt. 30 K.). — Jos. **Drozda** (6. 5. 55) †***physikal. Diagnost. 3 m. 1½ (5—6 wöch., Ärzte 50 K., Stud. 30 K.); †***klin. Kasuist. 1 m. 2 (3 monat. Kurse, Ärzte 30 K.). — Alex. **Holländer** (5. 10. 51) (Psychiatr.) hat nicht angekündigt. — Alois **Biach** (1. 5. 49) medikament. Behdlg. d. inn. Erkrkgn. (Rezeptur), f. Stud. u. Rigorosant.. (Semestr.-Koll.) 2. — Rob. **Steiner** Frhr. v. **Pfungen** (5. 6. 50) Diagnost. u. Ther. d. Erkrkgn. d. Nervensyst. (Semestr.-Kurs) 1; üb. Feststellg. u. Messg. v. Emotionen am Menschen 1 (4 wöch.) — Egon **Braun** Ritter v. **Fernwald** (18. 5. 62) (Gynäkol.) hat nicht angekündigt. — Em. **Ullmann** (Chir.) dgl. — K. **Foltanek** (23. 10. 56) (Kinderhlkde.) liest nicht. — Alb. **Hammerschlag** (4. 10. 63) (inn. Med.) hat nicht angekündigt. — M. **Herz** (3. 4. 65) †Ther. d. Herzkrkhtn. 5 (4 wöch., 30 K.); ausgew. Kap. d. Herzpathol. u. Ther. 2 (2—4 wöch.). — Leop. **Müller** (12. 2. 61) Funkt.-Störgn. d. Augenmuskeln im Zusammenhg. m. intern. u. Nervenerkrkgn. 1; †***Operat.-Lehre 5 (2 monat. Kurs, Ärzte 50 K.); †***Ophthalmosk. 5 (2 monat. Kurs, Ärzte 42 K.). — Rud. **Kollsch** (10. 2. 67) (inn. Med.) hat nicht angekündigt. — Alfr. **Topolanski** (26. 6. 61) Propädeut. d. Augenhlkde. 2; †***Diagnost. u. Ther. d. Augenkrkhtn. 1 (6 wöch., 30 K.) — K. **Ullmann** (27. 9. 60) †*Diagnost. u. Ther. d. Haut- u. Geschl.-Krkhtn. einschl. d. Gonorrhoe 5 m. (4 wöch., Ärzte 50 K.); Dermatosen u. Hautveränderg. als Folgen inn. Störgn. 1. — Jul. **Weiß** (7. 2. 67) †***Kurs üb. physikal. Ther. inn. Krkhtn. (4 wöch., 20 K.). — Heinr. **Ludwig** (2. 5. 65) gynäkol. Propädeut. 3; gynäkol. Operat.-Kurs m. Übgn. am Kadaver 2 m. 2 (30 K.). — Leop. Ritter v. **Dittel** (6. 11. 61) Wochenbetterkrkgn. m. bes. Rücksicht auf Ther. 2; †***gynäkol. Operat.-Lehre m. Übgn. am Phantom u. Kadaver (3—4 wöch., 100 K.). — A. **Elzholz** (6. 9. 63) allg. Psychopathol. als Einf. in d. Klin. d. Geisteskrkhtn. 1. — Arth. **Katz** (26. 7. 63) chem. u. mikrosk. Untersuchgsmethdn. b. inn. Krkhtn. 3; †***chem. u. mikrosk. Untersuchg. d. Sekrete u. Exkrete (6 wöch., 50 K.). — Rud. **Savor** (20. 1. 67) (Gynäkol.) hat nicht angekündigt. — F. v. **Sölder** (27. 4. 67) psychiatr. Diagnost. 1. — K. **Funke**, Einf. in d. prakt. Chir. (6 wöch.) — Arth. **Schiff** (13. 5. 71) (inn. Med.) hat nicht angekündigt. — Pf. ord. d. Hochsch. f. Bodenkult. Arn. **Durig** (12. 11. 72) °wiss. physiol. Arbtn. f. Vorger. tägl. g. — Pf. an d. tierärztl. Hochsch. Th. **Panzer** (3. 11. 72) Fragen d. Ernährg. 1; sanit.-polizeil.-chem. Untersuchgn. u. Prüfg. d. offizinell. chem. Arzneipräpar., f. Physikatskand. 2. — E. Ritter v. **Czyhlarz** (1. 10. 73) Ther. d. Lungentuberkul. 1; Klin. d. Nervenkrkhtn. (ausgew. Kap.) 1 m. 2. — Dom. **Pupovac** (27. 4. 69) Chir. d. Magendarmtraktus m. prakt. Übgn. in d. Diagnost., Demonstr. einschläg. Operat. am Kadaver, nur f. Stud. 1 m. 2. — P. **Moser** (23. 8. 65) Infekt.-Krkhtn. d.

Digitized by Google

Kindesalt. 1; †***Repetit. d. Kinderkrkhtn., nur f. Stud. 4 (4 wöch., 30 K.). — Ant. **Bum** (2. 7. 56) †***Massage u. Heilgymnast. m. bes. Berücks. d. Unfallchir. u. mechan. Nachbehdlg., nur f. Ärzte 6 (4 wöch., 80 K.); Orthop. d. Kriegsverletzgn. 1 g. — F. **Luithlen,** Einf. in d. Ther. d. Hautkrkhtn. 2; †*Kurs üb. Ther. d. Hautkrkhtn. (4 wöch., Ärzte 50 K.); Pharmakol. d. Haut- u. Geschl.-Krkhtn. (ausgew. Kap.) 1. — W. **Schlesinger** (inn. Med.) hat nicht angekündigt. — Rob. **Breuer,** Klin. d. Herz- u. Lungenkrkhtn. 2 m. $1^1/_2$. — Ant. **Brosch** (pathol. Anat.) hat nicht angekündigt. — Jul. **Donath,** Diagnost. u. Ther. d. Magen- u. Darmerkrkgn. 2; Ther. d. Herz- u. Gefäßerkrkgn. 1; klin., mikrosk. u. chem. Untersuchgsmethdn. 1 m. 2. — F. **Wechsberg,** Diagnost. u. Ther. inn. Erkrkgn. 2. — K. **Hochsinger,** *Diagnost. u. Ther. d. Kinderkrkhtn. 3 (2 monat.). — Heinr. **Keitler** (31. 5. 74) gynäkol. Diagnost. u. Ther., m. bes. Berücks. d. entzündl. Erkrkgn. 1 m. 2; †gynäkol. Operat.-Lehre (Übgn. am Kadaver) 3 m. 2 (4 wöch., 100 K.). — Hugo **Frey** Semestr.-Kolleg üb. Ohrenhlkde. f. Stud. 1 m. 2; †***prakt. u. klin. Ohrenhlkde. (4 wöch., 60 K.). — L. **Wick,** Bade- u. Trinkkuren 1 (6 wöch.) — Rud. **Kaufmann,** Diagnost. d. Magen- u. Darmkrkhtn. 2; Analyse d. Puls-Arhythmien 2; Perkuss. u. Anskultat. (prakt. Übgn.) 3 (4—6 wöch.). — Alfr. **Brandweiner,** Vorlesgn. üb. Haut- u. Geschl.-Krkhtn. 2; †***Diagnost. u. Ther. d. Haut- u. Geschl.-Krkhtn. (20 stdg., Ärzte 50 K., Stud. 30 K.). — W. **Wallisch,** Semestr.-Vorlesg. üb. Zahnhlkde. 1 m. 2. — Leop. **Senfelder** (Gesch. d. Med.) liest nicht. — Leo **Fleischmann** (Zahnh.) dgl. — Maximil. **Weinberger,** Perkuss., Auskultat. etc. 1 m. 2; †***Diagnost., Pathol. u. Therapeut. inn. Krkhtn. (4—6 wöch., Ärzte 50 K., Stud. 30 K.). — Walt. **Pick,** moderne Syphilisther. 1. — Konstant. **Bucura,** Ätiol. u. Ther. d. gynäkol. Erkrkgn. 1. — Steph. **Jellinek,** üb. echte u. simulierte Kriegsneurosen 1 m. 2. — Nicol. **v. Jagić,** Diagnost. u. Ther. d. Herz- u. Lungenkrkhtn. (20 stdg., 50 K.); Blutuntersuchg. u. klin. Mikrosk. (prakt. Übgn.) (20 stdg., 50 K.); klin. Propädeut. 1 m. 2; Perkuss. u. Auskultat. (prakt. Übgn.) 2. — L. **Teleky,** soz. Fürsorge 2 g.; soz. Versichergsmed. (Begutachtg.) 1; Sem.-Übgn. (soz. Med.) 2. — Rob. **Bárány** (Ohrenh.) hat nicht angekündigt. — Walt. **Zweig,** Diagn. u. Ther. d. Magen- u. Darmkrkhtn. 1. m. 2. — K. **Glaeßner,** Technik d. Magen- u. Darmuntersuchg. 2; †***Diagn. u. Ther. d. Magen- u. Darmkrkhtn. 5 (4 wöch., Ärzte 50 K.); wicht. Kriegsseuchen 2. — Em. **Glas** (Laryngo-Rhinol.) liest nicht. — K. **Reitter,** †*spez. Ther. b. inn. Krkhtn. 1 + 1 m. 2. — Alb. **Blau,** †gynäkol. Operat.-Lehre m. Übgn. am Kadaver (100 K.); geburtsh. Operat.-Lehre (Semestr.-Kolleg) 1. — Hans **Lauber** (Augenh.) hat nicht angekündigt. — O. **Kren,** Einf. in d. Dermatol. 1; †***Diagnost. u. Ther. d. Hautkrkhtn. (4 wöch., Ärzte 60 K., Stud. 30 K.). — G. **Scherber,** Klin. u. Ther. d. Haut- u. Geschl.-Krkhtn. 3; Kurs üb. Hautkrkhtn. u. Syphil. 24 stdg. (60 K.); Klin. u. Ther. d. Gonorrhoe 12 stdg. (30 K.). — Frz. **Erben,** †***Ther. inn. Krkhtn. m. bes. Berücks. d. Nebenwirkgn. d. Arzneim. 4. — L. **Jehle,** Klin. u. Ther. d. Kinderkrkhtn. im Säuglings- u. Kindesalt. 5 (4 wöch., 30 K.). — Em. **Mattauschek,** Diagnost. u. forens. Beurteilgn. zweifelhaft. Geisteszustände 1. — Arth. **Foges,** Diagnost. d. Frauenkrkhtn. 1. —

Digitized by Google

Mich. **Eisler v. Terramare,** natürl. u. erworbene Immunität u. d. Methoden z. ihr. Nachweise 1. — H. **Ulbrich** (2. 5. 76) (Augenhlkde.) hat nicht angekündigt. — Hans **Salzer** (Chir.) dgl. — Giolio **Bonvicini,** Einf. in d. Gehirnlokalisat. 1 g. — Bert. **Spitzer,** Semestr.-Vorlesgn. üb. Zahnhlkde., f. Rigorosant. 1 m. 2. — Rob. **Cristofoletti,** Pathol. u. Ther. d. gynäkol. Blutgn. 1. — O. **v. Frisch,** Pathol. u. Ther. d. Schußfraktur. (Semestr.-Vorlesg.) 2 m. 2 g. — R. **v. Wiesner,** bakt. Übgn. f. Stud. 1; pathol. Sezierübgn. f. Stud. 3. — Hugo **Leischner,** Chir. d. peripher. u. zentral. Nervensyst. 1. — O. **Porges,** Diagnost. u. Ther. d. Magen- u. Darmkrkhtn. (4 wöch., 50 K.); Diagn. inn. Krkhtn. (Übgn.) 1 m. 2; klin. Labor.-Arbtn. f. Vorger. tägl. g. — O. **Pötzl,** Grenzfragen d. Psychol. u. Hirnpathol. 1 m. 2. — Walt. **Hausmann,** allg. u. vergl. Pharmakol. 1. — V. **Blum,** †***Kurs üb. Urol. 5 (6 wöch., 60 K.); †urol. Operat.-Lehre m. Übgn. am Kadaver (80 K.). — O. **Mayer,** †Chir. d. Ohres 5 (4 wöch., Ärzte 60 K.); Semestr.-Vorlesg. üb. Ohrenhlkde., f. Stud. 1 m. 2; †***pathol. Histol. d. Gehörorg. 3 (6 wöch., 60 K.). — G. **Bondy,** Ohrenhlkde. (ausgew. Kap.) 1; †***Klin. d. Ohrenkrkhtn. (20 stdg., 60 K.); †***chir. Erkrkgn. d. Ohres einschl. d. intrakraniell. Komplikat. (20 stdg., 60 K.). — Leop. **Moll,** Ernährg. u. Stoffwechsel im Säuglingsalt. 1; Aufgaben d. Säuglingsschutzes 1 g. — R. **Volk** (Dermatol.) hat nicht angekündigt. — Alfr. **v. Decastello,** Krkhtn. d. Leber u. d. Milz 2. — V. **Mucha,** Frühdiagn. u. -behdlg. d. Syphil. 1. — L. **Adler,** Einf. in d. geburtsh.-gynäkol. Klin. 2 g.; Ursachen u. Behdlg. v. Genitalblutgn. 2. — K. **Meixner,** Krkht. als Folge v. Unfällen 1. — Jos. **Berze,** diagnost. Prakt. d. Psychiatr. 1. — Béla **Schick,** Prakt. d. Kinderkrkhtn. 1; †*pädiatr. Propädeut. 20 stdg. (4 wöch.). — Rud. **Fleckseder,** Erkenng. u. Behdlg. inn. Krkhtn. 2. — K. **Leiner,** †***Dermatosen d. Kindesalt. 3 (4 wöch., 30 K.). — R. **Bauer,** Funkt.-Prüfg. inn. Org. 2. — Alb. **v. Müller** (inn. Med.) hat nicht angekündigt. — W. **Neumann** (inn. Med.) hat nicht angekündigt. — Rud. **Neurath,** Geschlechtsreife u. ihre Pathol. 1; Diagnost. d. Kinderkrkhtn. an d. Hand poliklin. Materials 3 (6 wöch., Ärzte 20 K.). — R. **Stern,** Konstitut. u. Nervenkrkhtn. 1. — Walt. **Kolmer,** allg. Zellenlehre m. Berücks. d. vergl. Histol. 1. — W. **Weibel,** Einf. in d. Geburtsh. 1. — Gg. Aug. **Wagner,** Lageverändergn. d. Uterus u. ihre Behdlg. 1. — Hans **Thaler,** Schwangerschft., Geburt u. Wochenbett in ihr. Beziehgn. z. inn. Erkrkgn. u. z. inn. Sekretion 1. — Konst. **v. Economo** (Psychiatr.) hat nicht angekündigt. — Jos. **Kyrle,** Klin. u. Ther. d. Gonorrhoe 1; prakt. Übgn. in d. Diagnost. u. Ther. d. Haut- u. Geschl.-Krkhtn. (m. Müller) 5 (4 wöch.). — Em. **Zak** (inn. Med.) liest nicht. — Alb. **Herz** (inn. Med.) kündigt später an. — Hans **Finsterer,** Lokalanästhes. m. Demonstr. 1 m. 2. — Hans **Königstein** (Dermatol.) liest nicht. — Jak. **Erdheim,** pathol. Histol. (ausgew. Kap.) f. Stud. 2; pathol.-anat. Diagnost. f. Stud. 1; pathol. Sezierübgn. f. Stud. 3. — Er. **Ruttin,** d. otitisch. intrakraniell. Komplikat. 1; †***otochir. Operat.-Kurs an d. Leiche 5 (3—4 wöch., 70 K.); †***klin. Ohrenhlkde. 20 stdg. (60 K.). — Hans **Heyrowsky,** kleine Chir. m. prakt. Übgn. 1 m. 2. — Gottw. **Schwarz,** Röntgendiagnost. d. Verdauungstraktes 1; †***röntgenol. Prakt. 6 m. 2 (4 wöch., 100 K.). — Er. **Knaffl-Lenz v. Fohnsdorf,** Pharma-

Digitized by Google

kol. u. Chem. d. pflanzlich. Gifte u. deren biol. Nachweis I. (Alkaloide) 1. — Osk. **Hirsch**, †***angew. Anat. d. Nase, deren Nebenhöhlen u. d. Larynx (5 wöch., 50 K.); rhinol. Operat.-Kurs an d. Leiche (3 wöch.). — H. **Marschik** (Laryngo-Rhinol.) hat nicht angekündigt. — Julian **Zilz**, allg. u. exp. Pathol. d. Mundhöhle (ausgew. Kap.) 2; Kieferverletzgn. 2; kriegszahnärztl. Erfahrgn. u. Erlebn. 1 g. — Jos. **Fiebiger** (Parasitol.) liest nicht. — Isidor **Fischer**, Gesch. d. Gesamtgynäkol. im Altert. 1 g. — Rud. **Müller**, neuere Methdn. z. Unterstützg. d. klin. Diagn. früh- u. spätsyphilit. Erkrkgn. 1 m. 2; Serodiagn. d. Lues, nur f. Stud. 5 (2 wöch.); s. a. P.-D. Kyrle. — Osk. **Frankl**, pathol. Anat. u. Histol. d. weibl. Genitalorg. (Semestr.-Kurs f. Stud.) 1; †***pathol. Histol. d. weibl. Genitalorg., f. Ärzte (4 wöch., 100 K.); †***pathol.-anat. Demonstr. f. Ärzte (4 wöch., 50 K.). — Aug. R. v. **Reuß** (Kinderh.) kündigt später an. — Erh. **Glaser**, Militärhyg. m. Berücks. d. Kriegserfahrgn. 1. — O. **Sachs**, Einf. in d. Dermatol. u. d. Lehre v. d. Geschl.-Krkhtn. 1; ***Gewerbekrkhtn. d. Haut 1; Diagnost. u. Ther. d. Haut- u. Geschl.-Krkhtn., 4 wöch. prakt. Kurse (Ärzte 50 K., Stud. 30 K.). — R. **Wasicky**, mikrosk. Technik als Einf. in d. pharmakognost. Übgn. 1; †***mikrosk.-pharmakognost. Übgn. f. Physikatskand. (6 wöch., 70 K.). — E. **Urbantschitsch**, Semestr.-Vorlesg. üb. Ohrenhlkde. 1 m. 2. — Leo **Pollak**, Pathol. d. Nierenkrkhtn. 2. — E. **Mayerhofer** (Kinderh.) liest nicht. — Jul. **Richter**, Blutgn. während d. Schwangerschft. u. Geburt u. ihre Behdlg. 1; †***Cystosk. b. Weibe 3 (4 wöch., 100 K.). — Em. **Fröschels**, Logopädie 3; Hyg. d. Stimme u. Sprache m. prakt. Übgn. 1 m. 2 g. — Albin **Oppenheim**, Orthodontie (ausgew. Kap.). — Benj. **Lipschütz** (Dermatol.) liest nicht. — Rud. **Paschkis** (Urol.) liest nicht. — Mart. **Haudek**, Röntgendiagnost. inn. Erkrkgn. 1 g. — E. **Löwenstein**, Schutzimpfgsmethdn. u. Ergebn. 1 m. 2; üb. Entzündg. 1. — Rud. **Bergmeister** (Augenh.) hat nicht angekündigt. — Osk. **Beck**, Diagn. u. Ther. d. Ohrenkrkhtn. 2; gegenw. Stand d. Klin., Pathol. u. Ther. d. syphilit. Erkrkgn. d. Ohres u. s. zentral. Bahnen, f. Ärzte (10 stdg., 30 K.); Operat.-Kurs an d. Leiche, f. Ärzte (10 stdg., 50 K.); z. Diff.-Diagn. otogen. Komplikat. u. inn. Erkrkgn., f. Ärzte (10 stdg., 30 K.) — Rob. O. **Stein**, Ätiol., Klin. u. Ther. d. verschied. Arten d. Haarausfalles 1; urethrale Endosk. u. ihre Bedeutung f. Diagnose u. Ther. d. männl. Gonorrhoe 1. — Mart. **Pappenheim**, Technik u. Bedeutg. d. Lumbalpunktion 1. — A. **Hecht**, Herzkrkhtn. im Kindesalt. 1. — W. **Kerl**, Einf. in d. Diagnost. d. Haut- u. Geschl.-Krkhtn. 1. — Leop. **Arzt** (Dermatol.) liest nicht. — Hans **Pollitzer** (inn. Med.) dgl. — Wolfg. **Denk**, **typ. Operat. an d. Leiche (6—8 wöch.). — B. **Klein**, Zahnhlkde. (prakt. Kap.) 1. — Jos. **Novak**, konservative Ther. gynäkol. Erkrkgn. 2; innersekretor. Tätigkt. d. Keimdrüsen 1. — Erw. v. **Graff**, Schwangerschft. u. Karzinom 2; Röntgenther. in d. Gynäkol. 3 g.; gynäkol. Röntgenther. (prakt. Übgn.) 20 stdg. (4 wöch.). — P. **Blach**, Konstitut. u. Nervenkrkhtn. 1; mikrosk. Demonstr. (Neuro-Histol.) 1. — Hugo **Sirk** (phil. Fak.) †***Phys. d. Röntgenstr. f. Med. 2 (50 K.). — Edm. **Herrmann** (Gynäkol.), F. **Schenk** (Zahnh.), P. **Werner** (Gynäkol.), Jul. **Schütz** (inn. Med.), Klem. **Schopper** (pathol. Anat.), K. **Kofler** (Laryngol.) u. K. **Lindner** (Augenh.) kündigen später an.

Digitized by Google

Assistenten: Klin. Ortner: Hans **Pollitzer** u. K. **Radonić**ić, Perkuss. u. Auskultat. 5 (5 wöch.). — Klin. Chvostek: K. **Byloff**, P. **Biach**, R. **Chiari**, Leo **Heß** u. Ed. **Förster**, Perkuss. u. Auskultat. 5 (5 wöch.). — Klin. v. Eiselsberg: Er. **Oser**, Verbandkurs m. prakt. Übgn. 2 (6 wöch.). — Augenklin.: Mor. **Ruttin**, Osk. **Lerperger** u. E. **Bachstez**, Übgn. im Gebrauch d. Augenspiegels 5 (4 wöch.); R. **Krämer**, A. **Purtscher** u. K. **Lindner**, Augenspiegelkurs 5 (4 wöch.). — Klin. Schauta: L. **Adler** u. Hans **Thaler**, geburtsh. Operat.-Übgn. 5 (4 wöch. Kurse). — Klin. Finger: Jos. **Kyrle**, Demonstr. v. mikrosk. Präpar. (Histopathol.) 1. — Klin. Schattenfroh: E. **Krombholz** u. M. **Engling**, bakt. Kurse 6 m. 2 (4 wöch.).

IV. Philosophische Fakultät.

Dekan: Alf. **Dopsch.**

1. *Pff. ord. em.:* Leo **Reinisch** (26. 10. 32) (ägypt. Sprach- u. Altertumskde.). — G. v. **Tschermak** (14. 9. 36) (Mineral. u. Petrogr.). — Aug. **Engelbrecht** (klass. Philol.). — Edm. **Weiß** (28. 6. 37) (Astron.). — Vatroslav Ritter v. **Jagic** (6. 7. 36) (slaw. Philol.). — V. v. **Lang** (2. 3. 38) (Phys.). — Jul. Ritter v. **Wiesner** (20. 1. 38) (Botan.). — Jul. v. **Hann** (23. 3. 39) (kosm. Phys.). — Frz. **Mertens** (20. 3. 40) (Mathem.). — Jos. **Seemüller** (15. 10. 55) (dtsch. Philol.). — Eug. **Bormann** (6. 10. 52) (alte Gesch.). — Jos. v. **Karabacek** (22. 9. 45) (Gesch. d. Orients u. ihr. Hilfswiss.). — W. **Trabert** (17. 9. 63) (Geophys.). — Jos. **Hirn** (1848) (österr. Gesch.).

Pff. ext. em.: Ed. **Lippmann** (23. 9. 38) (Chem.). — Th. **Fuchs** (15. 9. 42) (Geol.).

2. Professoren-Kollegium.

Pff. ord.: G. Ritter v. **Escherich** (2. 6. 49) Funkt.-Theor. 5; Übgn. dazu; Elem.-Mathem. 1; °mathem. Prosem. 1 g.; °Sem. 2 g. — Frz. **Exner** (24. 3. 49) Exp.-Phys. 5; ***physikal. Prakt. 2 m. 3; ***wiss. Arbtn. f. Vorger. tägl. — Jos. Konst. **Jireček** (27. 4. 54) Byzantiner, Bulgaren u. Serben im 9.—12. Jahrh. 3; Gesch. d. Republik Ragusa 2 ö.; Sem. (d. Gesetzbuch d. Zaren Stephan Dušan) 1 m. 2 g. — K. **Grobben** (27. 8. 54) spez. Zool. (Mollusca, Tentaculata etc.) 3; zool.-mikrosk. Prakt. f. Anf. (m. Werner) 1 m. 3; Anltg. z. wiss. Arbtn. tägl. g. — Berth. **Hatschek** (3. 4. 54) allg. Biol. 5; zootom. Übgn. II. (m. Joseph) 1 m. 2; Anltg. z. wiss. Arbtn. tägl. g. — Osw. **Redlich** (17. 9. 58) Gesch. d. Mittelalt. II. 3; Privaturkdn. d. Mittelalt. 1 + 1 m. 2; histor. Sem. 1 m. 2 g. — F. J. **Becke** (1855) allg. Mineral. 5; kristallogr.-mineral. Prakt. f. Anf. 2 m. 2 g.; Leitg. selbst. wiss. Arbtn. g. — Guido **Adler** (1. 11. 55) musikal. Stilströmgn. seit d. Wiener klass. Schule 1; Erklär. u. Bestimm. v. Musikwerken 1 m. 2 ö.; Übgn. 1 m. 2. — Em. **Reisch**, Probl. d. griech. Kunstgesch. 1; °archäol. Sem. (griech. Vasenbilder d. 5. u. 4. Jahrh.) 1 m. 2 g. — R. **Wettstein** Ritter v. **Westersheim** (30. 6. 35) Grundz. d. botan. Systemat., Morphol. u. Entw.-Gesch. 5; botan. Konversat. 1 g.; botan. Prakt. f. Anf. 2 m. 3; wiss. Arbtn. f. Vorger. g. — Leop. v. **Schröder** (1. 2. 51) (vergl. Sprachwiss.) liest nicht. — Edm. **Hauler** (16. 11. 59) röm. Lit. (Ciceronische u. Augusteische Zeit) 3; Plautus Captivi 2; philol. Sem. (Varros Rerum rusticarum libri) 1 m. 2 g; Prosem. (Vergils Aeneide B. IV) 1 g. — P.

Digitized by Google

Kretschmer (2. 5. 66) griech. Grammat. 3; Einltg. in d. indogerm. Sprachwissenschft. 1; sprachwiss. Übgn. m. Rücksicht auf d. Mittelschulunterr. 1 g. — Alf. **Dopsch** (14. 6. 68) österr. Reichsgesch. 5. — Jos. **v. Hepperger** (11. 11. 55) sphär. Astron. 4. — Rud. **Wegscheider** (8. 10. 59) theoret. u. physikal. Chem. I. 5; chem. Übgn. f. Hör. d. Philos. ganz- u. halbtg.; Übgn. in d. chem. Analyse (f. Pharm. d. 3. Studiensem.) ganztg.; chem. Übgn.; Arbtn. im Labor. f. Vorger. 6 m. 9. — Eug. **Oberhummer** (29. 3. 59) Gesch. d. Erdkde. I (Orient u. Altert.) 3; Austral. u. Ozeanien 2; ⁰geogr. Sem. 1 m. 2 g. — Aug. **Fournier** (19. 6. 50) allg. Gesch. 1740—1789 1 m. 2 + 1; allg. Gesch. 1871—1914 (2. Tl.) 1 m. 2; ⁰histor. Sem. (neuere Gesch.) 1 m. 2 g. — W. **Wirtinger** (19. 7. 65) Elem. d. Diff.- u. Integr.-Rechng. 5; Übgn. dazu 1 g.; ⁰mathem. Sem. 2 g.; ⁰Prosem. 1 g.; darstell. Geom. (durch W. Groß) 2 m. 1½ g. — Em. **v. Ottenthal** (15. 6. 55) lat. Paläogr. d. Mittelalt. I. m. Übgn. 3 + 1 m. 2. — Phil. Aug. **Becker**, frz. Lit. (18. Jahrh.) 5; ⁰roman. Sem. (textkrit. Übgn. am Rolandslied) 1 m. 2 g. — Ed. **Brückner** (29. 5. 62) Länderkde. v. Europa, III. Tl. 5; ⁰geogr. Sem. 1 m. 2 g.; geogr. Übgn. (m. Krebs) f. Vorger. 5 m. 2. — K. **Diener** (11. 12. 62) Grundz. d. Biostratigr. 3; paläontol. Grundlag. d. Abstammgsl. 2; paläontol. Übgn. f. Anf. (m. Arthaber) 6 g.; wiss. Arbtn. f. Vorger. g. — Maxim. **Bittner**, ausgew. neupers. Lekt. 2; ausgew. osman.-türk. Lekt. 1 m. 2; Klassisch-Armenisch (Evangelien) 1. — Rud. **Much** (7. 10. 62) german. Geogr. u. Ethnogr. 2; Volsungasaga, f. Anf. 2; ⁰dtsch. Sem. (etymol. Übgn.) 2 g. — Alois **Höfler** (6. 4. 53) Einf. in d. Psychol., Logik u. Ethik als Grundwissenschftn. d. Pädag. 2 m. 2; einfachste psychol. Versuche u. ihre Deutg. (Forts. V) 14 tg. 1 m. 2; ⁰pädag. Sem. 14 tg. 1 m. 2 g. — Kornel. **Doelter** (16. 9. 50) physikal.-chem. Mineral. 3; Entstehg. d. Erzlager 2; mineral. Prakt. f. Anf. 2 m. 2 g.; Anltg. z. selbst. wiss. Arbtn. g. — K. **Luick** (27. 1. 65) histor. Grammat. d. engl. Spr. III (Synt.) 3; allg. Phonet. 2 g.; ⁰engl. Sem. (lit.-histor. Übgn.) 1 m. 2 g.; Einf. in d. engl. Philol., f. Anf. 2 g. (3 wöch.). — L. **Radermacher** (31. 10. 67) Gesch. d. attisch. Komödie m. Erkl. d. Aristophan. Frösche 5; ⁰philol. Sem. (Sophokles) 1 m. 2 g.; ⁰Prosem. (Lucians Philopseudes) 1 g. — Jos. **Strzygowski** (7. 3. 62) bulgar. Kunstdenkm. 1; systemat. Kunstforschg. I (Formprobl.) 1 m. 2; Übgn. f. Anf. (Methodenl. v. Werken Dürers) 1 g.; ⁰Sem. (relig. Kunst) 1 m. 2 g.; Arbtn. f. Vorger. tägl. — M. **Dvořák**, Verhältn. d. Kunst im 17. u. 18. Jahrh. z. d. gleichzeitig. geistig. Strömgn. 3; kunsthistor. Übgn. 1 m. 2 g. — E. **Lecher** (1. 6. 56) Exp.-Phys. f. Med. u. Lehramtskand. 5; ⁰Demonstr.-Prakt. dazu 1; physikal. Demonstr. f. Mittelschulen 6; Anltg. f. wiss. Arbtn. tägl. — Hans **Molisch** (6. 12. 56) Anat. u. Physiol. d. Pflanzen 5; botan. Prakt. f. Anf. (= 8 stdg. Koll.); Anltg. z. wiss. Arbtn. (= 10 stdg. Koll.) g. — Milan Ritter **v. Rešetar** (1. 1. 60) vergl. Laut- u. Formenl. d. südslaw. Sprachen 3; serbokroat. Lit. (16. Jahrh.) 2; ⁰Sem.-Übgn. 1 m. 2 g. — Wenzel **Vondrák** (2. 9. 59) histor. Grammat. d. poln. Spr. 1 m. 2 + 1; Gesch. d. böhm. Lit. 1 m. 2; ⁰Sem. (nordslaw. Abt.): Übgn. 1 m. 2 g. — A. **Stöhr** (24. 2. 55) Gesch. d. Philos., neuere u. neueste Zeit 5; Arbtn. aus Philos. u. Psychol. g. — Sam. **Oppenheim** (19. 11. 57) Mechan. d. Himmels 3; ⁰Übgn. dazu 1 g.; astron. Geogr. 1 m. 2. — Mor. **Hoernes** (29. 1. 62)

Digitized by Google

Einf. in d. prähistor. Archäol. 3; prähistor. Übgn. 1 m. 2. — Frz. **Suess** (7. 10. 67) histor. Geol. 5; Anltg. z. wiss. Arbtn. f. Vorger. g.; Fortschr. d. Geol. in Referaten 1 g.; geol. Übgn. f. Anf. I. 2 m. 2. — A. **Wilhelm** (10. 9. 64) griech. histor. Inschrftn. 3; Kleinasien im Altert., f. all. Fak. 2. — Phil. **Furtwängler** (21. 4. 69) Zahlentheor. 5; °Elem.-Mathem. 1 g.; °Prosem. 1 g.; °Sem. 2 g. — H. **Junker** (Ägyptol.) kündigt später an. — K. **v. Kraus** (20. 4. 68) Hartmanns Iwein u. Gottfrieds Tristan 3; Einf. in d. altdtsch. Philol. 2; °dtsch. Sem. (mhd. Übgn.) 2 g. Derselbe ist nach München berufen. — Alfr. Francis **Pribram** (1. 9. 59) Entw. u. Fall d. frz. Monarchie 2; Lekt. u. Krit. v. A. de Tocquevilles l'Ancien régime et la révolution 1; Übgn. (neuere Gesch.) 1 m. 2. — Jos. **Herzig** (25. 9. 53) Alkaloide 2; Übgn. (pharmazeut. Chem.) f. Pharm. im 4. Sem. 5 m. 8. — Walt. **Brecht**, dtsch. Lit. v. d. Rezeption d. Humanism. bis auf Opitz 3 + 1 m. 2; dtsch. Sem. (lit.-histor. u. stilkrit. Übgn.) 1 m. 2 g. — Hans **Uebersberger**, polit. u. soz. Beweggn. in Rußld. im 19. Jahrh. 3; poln. Verfassgsgesch. 2; °Sem.-Übgn. (Lekt. ausgew. ausländ. Quellen üb. d. moskauische Rußld. 1 m. 2 g. — Rud. **Geyer** (28. 6. 61) altarab. Dichter 2; sprach-, rassen- u. völkerkundl. Grundlag. d. Islamgesch. 2; Syr. f. Anf. 1 g. — K. **v. Ettmayer** (1871) frz. Formenl. 4; roman. Wortgeogr. 1; altspan. Übgn. 1 m. 2 g. — A. **Bauer** (5. 3. 55) (Graz) griech. Gesch. II. 2 m. 2; neue histor. Lit. aus d. Funden griech. Papyri in Ägypten 1; althistor. Sem. 1 m. 2 g. — J. W. **Kubitschek** (28. 6. 58) Verfassg. u. Verwaltg. d. röm. Staates II. (seit Sulla bis in d. frühbyzantin. Zeit) 3; systemat. Einf. in d. röm. Epigraph. 1; Bestimm. antik. Münzen 1; epigraph. Sem. (Übgn.) 1 m. 2 g.; Prosem. 1 g. — W. **Schlenk** (22. 3. 79) (Jena) (Chemie) kündigt ev. später an.

Pff. ext. m. Tit. u. Char. e. Pf. ord.: V. **Schiffner** (18. 8. 62) Morphol. u. Systemat. d. Flechten 2; Untersuch. u. Bestimm. d. Bryophyten (= 3stdg. Kolleg). — Jul. Ritter **v. Schlosser** (23. 9. 66) Quellenkde. 1; Beschreib. u. Erkl. v. Kunstwerken 1 m. 2. — M. H. **Jellinek** (29. 5. 68) altsächs. Bibeldichtg. 2; frühnhd. Übgn. 2; °dstch. Prosem. (alt- u. mhd. Übgn.) 2 g. — F. **Berwerth** (16. 11. 50) makrosk. u. mikrosk. Übgn. im Bestimm. d. Gesteine 2. — Alex. **Weil** Ritter **v. Weilen** (4. 1. 63) dtsch. Lit. (klass. Periode) 1 + 1 m. 2. — G. **Kohn** (22. 2. 59) Einltg. in d. synthet. Geom. 4; Übgn. dazu 1 g.; analyt. Geom. d. n-dimensional. Raumes 1 m. 2. — Othenio **Abel**, vergl. Osteol. d. lebend. u. fossil. Wirbeltiere 5; paläobiol. Übgn. f. Anf. 6 g. — Th. **Pintner** (5. 9. 57) zool. Korrepetit. f. Lehramtskand., II. Tl. 5. — Steph. **Meyer** (27. 4. 72) Radioaktivit. 2 m. 1½; Besprechg. neuerer physikal. Arbtn. 1 g.

Pff. ext.: Em. **Reich** (29. 10. 64) prakt. Philos., auch f. Jur. 2 + 1 m. 2. — K. Kamillo **Schneider**, Bedeutg. d. Geschlechter u. and. biol. Probleme 1; Prakt. d. vergl. Histol. (m. Joseph) 2 m. 2. — G. Edler **v. Arthaber** (21. 10. 64) Entw. d. Cephalopoden 2; s. a. Pf. ord. Diener. — Hon.-Doz. an d. Techn. Hochsch. Alfr. **Tauber**, Versichergsmathem. I. 4. — R. **Wallaschek**, Musik d. 19. Jahrh. (bis Wagner) 3; Vortr.- u. Redeübgn. f. all. Fak., Kurs A u. B je 1 m. 2. — Frz. **Werner** (15. 8. 67) Insekt. 2; s. a. Pf. ord. Grobben. — Heinr. **Joseph** (27. 2. 75) Protozoen 2; Prakt. d. vergl. Histol. (m.

Digitized by Google

Schneider) 2 m. 2; s. a. Pf. ord. Hatscheck. — Rob. Frz. **Arnold** (27. 11. 72) dtsch. Prosem. g. — Jacq. **Pollak** (12. 2. 72) (Chem.) kündigt später an. — Fel. **Ehrenhaft,** Theor. d. elektromagnet. Feldes u. d. Strahlg. 5; Besprechg. neuerer physikal. Arbtn. 1 g. — Osw. **Richter,** Anat. u. Physiol. d. Pflanzen in ihr. Beziehgn. z. friedenswirtschftl. Errungenschftn. d. Kriegszeit 1 ö.; anat. Prakt. f. Pharm., I. u. II. Tl. 1 m. 3. — Rob. **Reininger** (28. 9. 69) Einf. in d. Probl. u. Grundbegriffe d. Philos. 3; Schopenhauer 1; Besprechg. philos. Werke 1. — V. **Bibl,** dtsch. Gesch. (Zeitalt d. Reformat. u. Gegenreformat.) 1 m. 2; Gesch. d. polit. Ideen d. Gegenw. 1; Übgn. (neuere Gesch.) 1 m. 2. — Rud. **Pöch,** allg. Anthropol. 2; allg. Ethnogr. 1; Besprechg. v. Neuerscheingn. in d. anthropol. u. ethnogr. Lit. 1 m. 2 g. — Hans **Przibram,** Lebewesen u. Kristall 1. — Hans **Hirsch** (Gesch.) kündigt später an. — Jos. **Mesk,** Ovids Fasti 3; Aristoteles' Poetik 2; ᵍphilol. Prosem. (lat. Stilübgn., höh. Kurs) 1 m. 2 g. — A. **Franke** (19. 2. 74) Anltg. z. Ausführg. chem.-wiss. Arbtn. ganztg.; analyt. Chem., f. Med. 1; Maßanal. 2; Übgn. in d. Ausführg. chem. Schulversuche 1 m. 2.

2. Außer dem Professoren-Kollegium.

Pf. hon.: Eug. **Bormann** (6. 10. 42) d. attische Reich im 5. Jahrh. v. Chr. 3.

Tit.-Pff. ext.: Alfr. **Burgerstein** (18. 7. 50) (Botan.) liest nicht. — Doz. an d. Akad. d. bild. Künste Heinr. **Kretschmayr** (17. 7. 70) österr. Gesch. (Zeitalt. Kaiser Franz Josefs) f. all. Fak. 1 + 1 m. 2. — Rud. **Wolkan** (21. 7. 60) Gesch. d. dtsch. Volksliedes 2. — M. **Dietz** (9. 4. 57) Bahnbrecher d. modern. Musikepoche 1 m. 2½. — G. **Turba** (29. 2. 64) Gesch. d. österr. Verfassgsr. seit 1687, I. Tl. f. Jur. 1 + 1 m. 2. — Hugo **Jurenka** (24. 2. 58) chorische Metrik d. Sophokles (Prakt.) 1; lat. Kurs f. Realschulabsolv. (Einf. in d. lat. Spr. u. Lit.) 5. — W. **Figdor,** Abhängigkt. d. Pflanzengestalt v. d. Außenwelt 1. — Mich. **Haberlandt** (29. 9. 60) Ethnogr. v. Vorderasien 1; ethnogr. Übgn. u. Referate 1 m. 2 g. — L. **Bittner** (19. 2. 77) österr.-ungar. Staatsverträge, insbes. seit 1848 1. — Ed. **Haschek** (11. 3. 75) Interferenz- u. Beuggserscheingn. 3. — V. **Grafe** (27. 12. 78) wicht. Stoffwechselvorgänge u. Reizprozesse an d. Hand d. neuer. Lit. 2. — Jos. **Bick,** Paläogr. d. lat. Handschrftn. m. prakt. Übgn., f. Philol. 1 m. 2. — Jos. Klem. **Kreibig,** Leitgedanken d. Kantschen Vernunftkrit. 1. — F. **Vierhapper** (7. 3. 76) Bestimm. einheim. Pflanzen 1 m. 3. — Ed. **Castle,** Goethes „Faust" 1 + 1 m. 2; Interpret.-Übgn. an Wielands „Oberon" 1. — F. **Hrozný,** Lekt. leicht. assyr.-babylon. Texte 1 m. 2; Lekt. d. babylon. Keilschrifttexte v. Boghazköi (od. Amarna) 1. — F. Edler v. **Kraelitz-Greifenhorst,** osman.-türk. Grammat. f. Anf. I. 1 m. 2; Lekt. u. Interpret. d. ältest. osman. Historikers 'Aschik-Pascha Zâde 1; osman.-türk. Übgn. f. Vorger. 1. — K. **Przibram** (Phys.) liest nicht. — Aug. v. **Hayek,** Pflanzengeogr. v. Mittel- u. Südeuropa 2. — Frz. X. **Schaffer,** Bildg. d. Sedimente u. Sedimentgesteine 2 m. 1½. — W. **Bauer** (Gesch.) kündigt später an.

Dozz.: Jos. **Skienář** (17. 12. 56) (vergl. indoeurop. Spr.) hat nicht angekündigt. — Rob. **Schram** (18. 1. 50) Kalendariogr. u. Zeitrechng.

Digitized by Google

verschied. Völker 1. — Pf. ord. an d. Techn. Hochsch. G. **Jäger** (6. 4. 65) (Phys.) liest nicht. — G. **Schacherl** (29. 3. 53) ausgew. Kap. d. Chem. u. Technol. d. Nahrgsmittel. 2. — L. M. **Hartmann** (2. 5. 63) Entstehg. d. Karoling. Kaiserreiches 2; histor. Übgn., insbes. an Privaturkdn. 1. — J. Willib. **Nagl** (11. 6. 56) lebende dtsch. Volksdichtg. m. bes. Rücks. auf Österr.-Ungarn 1 m. 2. — W. **Jerusalem** (11. 10. 54) Einltg. in d. Philos., Vorführg. d. wicht. philos. Probl. u. ihr. Lösgsversuche, f. Jur. u. Lehramtskand. 2 m. 2. — Frz. **Kühnert** (19. 7. 52) (Chines.) kündigt später an. — Pf. ord. an d. Techn. Hochsch. — G. **Vortmann** (1. 3. 54) prakt. Übgn. in d. gerichtl.-chem. Analyse 3 m. halbtg. — Hon.-Doz. Tit.-Pf. ext. an der Techn. Hochsch. E. **Blaschke** (13. 8. 56) Mathem. d. öff. Versicherg. 2. — H. Jul. **Hermann** (12. 10. 69) (Kunstgesch.) liest nicht. — Pf. ord. an d. Techn. Hochsch. Heinr. **Mache** (27. 4. 76) physikal. Grundlag. d. inn. Ballist. 1. — Doz. an d. Akad. d. bild. Künste Mor. **Dreger** (3. 6. 68) Museumskde. IV. (Kunstgewerbe) 1. — Priv.-Doz. an d. Techn. Hochsch. Hans **Schlitter** (8. 3. 59) (neuere Gesch.) liest nicht. — Em. **Kohl** (31. 3. 62) Grundz. d. Hydrodynam. 1 m. 2. — Jean **Billiter**, anorg.-chem. Technol. (ausgew. Kap.) 2. — Mor. **Kohn**, heterocykl. Verbindgn. d. org. Chem. 1. — Heinr. **Gomperz** (18. 1. 73) (Philos.) kündigt später an. — H. **Swoboda** (Philos.) dgl. — Steph. **Hock** (neuere dtsch. Lit.-Gesch.) dgl. — V. **Junk** (18. 4. 75) (dtsch. Philol.) dgl. — Lucius **Hanni** (31. 3. 75) (Mathem.) dgl. — Heinr. **Zikes** (12. 7. 60) Bakteriol. (ausgew. Kap.) 1. — Pf. R. **Pribram** (Chem.) liest nicht. — Leo **Burgerstein** (30. 6. 53) hyg. Pädag. m. bes. Rücks. auf körperl. Erziehg., f. Lehramtskand. 1 m. 2. — Alfr. Wolfg. **v. Wurzbach**, frz. Lit.-Gesch. (2. Hälfte d. 19. Jahrh.) 2; Molière 1. — Elise **Richter**, Gesch. d. Vulgärlat., an d. Hand v. Texten 3. — Hans **Tietze**, Hauptprobl. d. Kunstentwicklg. 1 m. 2; Albr. Dürer 1; Besprechg. neuerer Lit. aus d. Grenzgebiet. d. Kunstgesch. 2. — Norb. **Krebs**, Geogr. v. Österr.-Ungarn II. 3; landeskundl. Übgn. 1 m. 2. — Osk. **Ewald** (Philos.) kündigt später an. — Alb. **Defant**, Sonnenstrahlg. 1. — Carlo **Battisti** (roman. Philol.) kündigt später an. — Bernh. **Geiger**, Sanskr. f. Anf. 3; Sanskr.-Lekt. 2; Einf. in d. Awesta 1; afghan. u. Balučí-Texte 1; iran. Übgn. 2. — Jos. **Nabl**, Ergebn. d. neuer. theoret.-physikal. Forschg. 2. — Leop. **Woitsch** Elem.-Kurs d. Chines. 3. — Em. **Abel**, Elektrochem. 2. — P. **Kammerer**, Fortpflanzg. u. Fruchtbarkt. 1. — V. **Heß**, atmosphär. Elektrizit. 1. — H. **Tertsch**, Graphik d. Kristalle 1 m. 2; nutzbare Minerale u. ihr Vorkomm. in Österr.-Ungarn u. Deutschld. 1; Exkurs. g. — Erw. **Janchen** (Botan.) kündigt später an. — W. **Ebert** (Astron.) liest nicht. — Alfr. **Himmelbauer** (Mineral.) dgl. — G. **Mößler** (Chem.) kündigt später an. — Ant. **Kailan** (Chem.) dgl. — Erw. **Hanslik**, anthropogeogr. Übgn. üb. d. Orient 1. — W. **Schmidt** Erdbeben u. ihre Messg. 1. — F. **Kohlrausch** (Phys.) kündigt später an. — K. **Prinz**, Vergils Bucolica 1 m. 2; ⁰philol. Prosem. (lat. Stilübgn., unt. Kurs) 1 m. 2 g. — Pf. Jul. **Zellner** (Chem.) liest nicht. — K. **Mras**, d. griech. Satire 1 m. 2. — Eug. **Neresheimer**, Prakt. d. Süßwasserfauna 1 m. 2. — Gg. **Hüsing**, Elamisch f. Anf. 1; iran. Keilschrifttexte f. Anf. 1; Übgn. z. Gesch. d. altpers. Reiches 2; Einltg. in d. Gesch. d. alt. Orients 2. — Aug.

Digitized by Google

Mayer, (klass. Philol.) liest nicht. — Norb. **Jokl,** albanes. Grammat. m. Übgn. 2. — Jos. **Bayer,** geol. Grundlag. d. prähistor. Archäol. 1 m. 2. — Leo **Spitzer** (roman. Philol.) liest nicht. — P. **Roth,** ellipt. u. Modulfunkt. 3. — Osw. **Menghin,** Paläethnol. Süd- u. Mitteleuropas 1; Bestimm. vor- u. frühgesch. Altertümer 1. — E. **Gamillscheg** (roman. Philol.) kündigt später an. — Egon **Wellesz,** Gesch. d. Oper im 17. Jahrh. 1; Einf. in d. byzantin. Notationen 1 m. 2. — W. **Groß,** konforme Abbildg. 3. — Harry **Torczyner,** Lekt. d. Dodekaprophetons 2; Versionen d. Achiqarromans 1; assyr. Texte 2; neuarab. Übgn. 2. — Walt. **Schmied-Kowarzik,** Leibnitz u. d. Gegenw. 1. — Leop. **Kober** (Geol.) kündigt später an. — Erw. **Schrödinger** (Phys.) dgl. — Hugo **Sirk,** Einf. in d. kinet. Gastheor. 2; Übgn. dazu 1. — B. **Sander** (Geol.) liest nicht. — V. **Kraft,** Weltbegriff u. Erkenntnisbegriff 1. — Th. **Mayer** (österr. Gesch.) kündigt später an. — Dietr. v. **Kralik** (germ. Sprachwiss. u. Altertumskde.) dgl. — Art. **Haberlandt** (Ethnogr.) dgl. — Wolfg. **Himmelbaur** (Botan.) dgl. — Jul. **Pokorny,** vergl. Grammat. d. Altirisch. 1; Einf. in d. Studium d. Cymrischen v. Süd-Wales u. in d. Lekt. d. Mabinogion 1. — Frz. **Faltis** (Chem.) kündigt später an. — F. **Knoll** (Botan.) dgl. — Hans **Eibl** (Gesch. d. Philos.) liest nicht. — Art. **Wagner** (Phys. d. Erde) dgl. — E. **Zerner** (Chem.) kündigt später an. — J. **Radon,** quadrat. u. bilineare Formen unendl. viel. Veränderlicher 2. — M. **Eisler,** holländ. Malerei im 17. Jahrh.: Amsterdam 1 m. 2; „Altwien", Kunst u. Kultur in d. 1. Hälfte d. 19. Jahrh. 1. — Hans **Thirring,** part. Diff.-Gleichgn. in d. mathem. Phys. 2. — Jos. **Brüch,** Chrestiens Yvain f. Anf. 2. — Hugo **Hassinger,** Verkehrsgeogr. d. mitteleurop. Wirtschaftsgebietes 2. — Camillo **Praschniker,** Entw.-Gesch. d. griech. Architektur 2. — Rob. **Lach,** Entw.-Gesch. d. musikal. Architektonik 1 m. 2. — K. **Brunner** (engl. Philol.) kündigt später an. — W. **Fischer,** Gesch. d. Instrumentalmusik bis 1800 2 m. 2; Mensuralnotation d. 15. u. 16. Jahrh. 1 m. 2. — Alex. **Nathansohn** (14. 12. 78) (Botan.) kündigt später an. — F. **Paneth** (Chem.) dgl. — L. **Flamm,** Bau d. Atome u. Moleküle 2. — B. **Wahl,** all. Entomol. 1. — O. H. **Stowasser,** Geneal. m. Übgn. 2. — A. **Grohmann,** Koranlekt. 1; semit. Epigraph. 2; Gesch. d. äthiop. Lit. 1.

Lektt. u. Lehrer f. neuere Sprachen[1]: a) zugängl. f. Hör. all. Fak.: Gerald Gge. **Bagster** (12. 11. 50) engl. Spr. f. Anf. u. Vorger.; Lekt. e. schwierig. Autors, Konversat., schriftl. Arbtn. — Eug. **Zomarides,** Neugriech. f. Anf. 2 g., f. Vorger. 1 g. — Armand **Rey** (Französ.) liest nicht. — Jul. **Stockinger,** ungar. Spr.: Elem. d. ungar. Grammat. 2, grammat. Übgn. 2; Lekt. e. schwierig. Autors 2. — Thom. W. **Mac Callum,** Engl. in 3 Kurs. je 2. — Olga **Lewinsky,** dialektfreie Ausspr., Atemtechnik u. Vortr. 1 m. 2. — H. **Pesta,** engl. Prosem., I. u. II. Kurs je 2 m. 1½ g.

Lehrer f. Fertigkeiten: Jos. **Jahne,** (Syst. Gabelsberger) in verschied. Kursen. — J. **Flandorfer,** dgl. — Ew. **Brabbée,** (Stenogr.) liest

[1]) Die Vorlesungen und Übungen der Lektoren und Lehrer werden in die zur Anrechenbarkeit eines Sem. erforderliche Stundenzahl nicht eingerechnet.

Digitized by Google

nicht. — Hugo **Hinterberger**, photogr. Prakt. (6 wöch.) g; Mikrophotogr., prakt. Kurs (20 stdg.) g. — Pf. H. **Grädener**, Harmoniel., Kontrapunkt je 1 m. 2. — G. **Lukas**, Turnen tägl. — Pf. Jaro **Pawel**, Gesch. u. Lit. d. Turnens u. d. verwandt. Leibesübgn. 1 m. 2 g.; Theor. u. Systemat. d. Turnens 1 m. 2 g. — Univ.-Fechtm. P. **Handmann**, Fechtkunst; allg. Fechtübgn. g.; schwed. Gymnast. — A. **Kasper**, Zeichnen makro- u. mikrosk. naturwiss. Objekte g. — Eman. **Baschny** (Zeichn., Malen) hält keine Übgn. ab. — Frz. **Pawlikowsky** (Gesang) kündigt später an. — Hans **Daubrawa**, Chorgesang 1. — Frz. **Moser** (Gesangsl.) liest nicht. — L. **Mantler** (prakt. Gesangsunterr.) kündigt später an. — Mart. **Werdnik**, Fechtkunst. — Leop. v. **Stubenrauch** (Zeichn. u. Malen) liest nicht.

K. K. Universitätsbibliothek.

Die Lesesäle sind, die gewöhnlichen Ferien ausgenommen, an Wochentagen von 9—8 Uhr, vom 1. Juli bis 14. Aug. u. vom 17.—30. Sept. von 9—5 Uhr geöffnet.

Dir.: Dr. Isid. **Himmelbaur** (6. 2. 58). — *Vizedir.:* Dr. Salom. **Frankfurter**. — *Oberbibl.:* Dr. Alfr. **Schnerich** (22. 10. 59); Pf. Rud. **Wolkan** (21. 7. 60); Dr. F. Arn. **Mayer** (5. 11. 62); Dr. C. **Kaukusch** (17. 1. 63); Dr. Mich. **Burger** (7. 2. 61); Dr. J. **Bohatta** (2. 12. 64); Dr. ph. Mich. **Holzmann** (21. 7. 60); Dr. phil. A. **Dreßler** (5. 11. 67); Pf. Heinr. **Pogatscher**. — Ferner 5 Bibl. I. Klasse, 9 Bibl. II. Klasse, 13 Bibl.-Assist. u. 4 Praktikant.

Wissenschaftliche Anstalten, Institute, Seminare, Kliniken, Museen usw.

I. An der jurist. Fakultät. A. Rechtswiss. Seminar. Röm. Recht: Leiter Pf. **Wlassak**. — Deutsch. Recht, österr. Rechtsgesch. und Rechtsaltertümer: Leiter Pf. **Adler**. — Strafr.: Leiter Pf. **Stooß**. — Zivilprozeß: Leiter Pf. **Schrutka v. Rechtenstamm**. — Staats- u. Verwaltungsr.: Leiter Pf. **Bernatzik**. — B. Staatswiss. Seminar, Abt. Statistik: Leiter vacat. — II. An der mediz. Fakultät. Lehrkanzel f. menschl. Anat.: Vorst. Pf. **Tandler**. — Anat. Museum u. anat. Bibliothek: Vorst. Pf. **Hochstetter**. — Physiolog. Institut: Vorst. Pf. Siegm. **Exner**. — Histolog. Institut: Vorst. Pf. **Schaffer**. — Pharmakolog. Institut: Vorst. Pf. Hans Horst **Meyer**. — Pharmakognost. Institut: Vorst. vacat. — Embryologisches Institut: Vorstand vacat. — Lehrkanzel für Hygiene: Vorstand Pf. **Schattenfroh**. — Lehrkanzel für pathologische Histologie (einschließlich der Bakteriologie): Vorstand Pf. **Stoerk**. — Pathol.-anat. Museum und Institut, pathol. Seziersaal: Vorst. vacat. — Gerichtl.-med. Institut: Vorstand Pf. **Kolisko**. — Institut f. allg. u. exp. Pathol.: Vorst. Pf. **Paltauf**. — Inst. f. angew. med. Chem.: Vorst. vacat. — Medizin. Kliniken: Vorst.: a) Pf. **Wenckebach**, b) Pf. **Ortner**, c) Pf. **Chvostek**. — Chir. Kliniken: Vorst. a) Pf. v. **Eiselsberg**, b) Pf. **Hochenegg**. — I. Augenklinik: Vorst. Pf. **Bernheimer**. — II. Augenklinik: Vorst. Pf. **Dimmer**. — Geburtsh. Kliniken, geburtsh. u. gynäkol. Instrumenten-Sammlgn.: I. Vorst.

Digitized by Google

Pf. **Schauta**; II. Vorst. Pf. **Wertheim.** — Klinik f. Frauenkrkhtn.: Vorst. Pf. **Schauta** u. Pf. **Wertheim.** — Klinik f. Dermatol. u. Syphilidol.: Vorst. Pf. **Riehl.** — Klinik f. Syphilidol. u. Dermatol.: Vorst. Pf. **Finger.** — Klinik f. Kehlkopf- u. Nasenkrkhtn.: Vorst. Pf. **Chiari.** — Klinik f. Kinderkrkhtn.: Vorstand Pf. **v. Pirquet.** — Klinik f. Psychiatr.: Vorstand Pf. **Wagner von Jauregg.** — Neurol. Institut: Vorst. Pf. **Obersteiner.** — Klinik f. Otiatrik: Vorst. Pf. **Urbantschitsch.** — Zahnärztl. Univers.-Institut: Vorst. Pf. **Scheff.** — Univers.-Ambulatorium f. orthop. Chir.: Vorst. Pf. A. **Lorenz.** — III. Der philosophischen Fakultät. Archäol.-epigr. Seminar: Vorst. Pff. **Reisch** u. **Kubitschek.** — Archäol. Sammlung: Vorst. Pf. **Reisch.** — Botan. Garten u. Botan. Museum: Dir. Pf. **Wettstein v. Westersheim.** — I. Chem. Labor.: Vorst. Pf. **Wegscheider.** — II. Chem. Labor. nebst Filiale: Vorst. Prof. **Schlenk.** — Geogr. Institut: Vorst. Pff. **Oberhummer** u. **Brückner.** — Geol. Museum: Vorst. Pf. **Sueß.** — Institut f. österr. Geschichtsforschung: Vorst. Pf. **v. Ottenthal.** — Histor. Seminar: Vorst. Pff. **Redlich, Fournier** u. **Bauer.** — Kunsthistor. Apparat: Vorst. Pff. **Strzygowski** u. **Dvorák.** — Mathemat. Seminar u. Proseminar: Vorst. Pff. **v. Escherich, Wirtinger** u. **Furtwängler.** — Mineral.-petrogr. Institut: Dir. Pf. **Becke.** — Mineral. Institut: Vorst. Pf. **Doelter.** — Musikhistor. Institut: Vorst. Pf. Guido **Adler.** — Numismat. Lehrapparat: Vorst. Pf. **Kubitschek.** — Orient. Institut: Vorst. Pff. **v. Schroeder, Kretschmer** u. **Bittner.** — Pädag. Seminar: Vorst. Pf. **Höfler.** — Paläontol. Institut: Vorst. Pf. **Diener.** — Pflanzenphysiol. Institut: Vorst. Pf. **Molisch.** — Philol. Seminar: Vorst. Pff. **Hauler** u. **Radermacher.** — Philol. Proseminar: Vorst. Pff. **Hauler, Radermacher** u. **Mesk.** — Inst. f. theor. Physik: Vorst. vacat. — I. Physikal. Institut: Vorst. Pf. **Lecher.** — II. Physikal. Institut: Vorst. Pf. Frz. **Exner.** — Seminar f. deutsche Philol.: Vorst. Pff. **Much, v. Kraus** u. **Brecht.** — Seminar f. engl. Sprache: Vorst. Pf. **Luick.** — Seminar f. roman. Philologie: Vorst. Pff. **Becker** u. **v. Ettmayer.** — Seminar f. slawische Philol: Vorst. Pff. **v. Rešetar** u. **Vondrák.** — Sternwarte: Dir. Pf. **v. Hepperger.** — I. Zool. Institut: Vorst. Pf. **Grobben.** — II. Zool. Institut: Vorst. Pf. **Hatschek.** — Zool.-vergl.-anat. Sammlung u. Bibliothek: Vorst. Pff. **Grobben** u. **Hatschek.** — Zentralanstalt f. Meteorologie u. Erdmagnetismus: Direktor vacat.

K. K. Evangelisch-theologische Fakultät.

Gegründet 1819, bzw. 1821.
Anfang im Oktober.
Dekan: K. **Beth.**

Pff. ord.: G. A. **Skalsky** (3. 3. 57) Kirchenr. 5; Katechet. 3; Homilet. u. kirchenrechtl. Sem. 3. — K. **Beth** (12. 2. 72) Dogmat. 7; Einf. in d. theol. Studium 3; Mysterienkulte in d. allg. Religionsgesch. 3. — Fritz **Wilke** (7. 2. 79) hebr. Grammat. 5; alttest. Theol. 4; alttest. Sem. 2. — R. **Hoffmann** (22. 6. 72) Hermeneut. 2; beide Thessalonicherbr. u. Galaterbr. 3; Einltg. ins N. T. 4; neutest. Sem. 2. — Jos. **Bohatec** (26. 1. 76) 7; Pädag. 3.

Doz.: K. **Völker** (1. 12. 86) Dogmengesch. 4.

Digitized by Google

Fakultätsbibliothek.

Bibliothekar: Pf. **Hoffmann.** — *Skriptor:* Adjunkt H. **Reichel.**

Akademische Vereinigungen [1]).

Commentwaffe: Korbschläger bezw. Säbel.

*†**Burschenschaften** in der B. d. O. (cf. O. I. b). Wiener Burschenschaft: Alania, gest. 2. 5. 94 als DAV. Amicitia (wehrh., d.-arisch, hervorgeg. aus einer Abit.-Vb. am Landstraßer Gymn.), s. 20. 3. 95 ftr., 11. 5. 96 beh. aufgelöst, rek. als DAVb. Arminia, im WV. 6. 11. 96 bis 10. 10. 01, s. 14. 4. 04 kons., s. 14. V. 1910 als B. Alania in d. B. d. O. Gold-rosa-d.blau, Fb. rosa-blau, P. blau-weiß (1. 10. 94 bis 27. 3. 97 blau-rosa-gold, Fb. 11. 10. 94 bis 27. 3. 97 blau-rosa), d.-blaue M. (s. 20. 3. 95). Kn.: Wilder Mann, IV, Favoritenstr. 54; Br.: Univ. — Ak. B. Albia, gest. 20. 11. 70 als V. Lipensia (gold-blau-weiß), s. 1. 2. 73 ftr. DAVb. Albia (blau-weiß-gold, Gf. blau), susp. 4. 3. 76, rek. 28. 5. 77 unter Verschmelz. m. d. DAVb. Gothia (gest. 9. 11. 74, bis XI. 75 Progr. Vb. Austria; gold-blau-schwarz, Gf. blau) als B. Gothia, s. 25. 1. 78 wieder Albia, s. 3. 2. 78 kons. B., s. 16. 10. 82 ak. B. s. WS. 85/86 antis., Schwarz-d.rot-gold in lichtblauer Einfassung (s. 26. 5. 77), lichtblaue M. (im W. Tuch, im S. Seide). Im schwarz-rot-gold. Kartell (cf. Teutonia-Pr.). Kn.: Schottenprälat, VIII, Laudong. 40; Café: Laudon. — Alemannia (grüne), gest. 19. 11. 62 v. deutsch. siebenbürg. Pharmazeuten als bed. kons. Stud.-Vb. Alemannia, s. 1. 2. 63 pharm.-ak. Vb., s. 30. 5. 64 kons., s. I. 65 ak. Vb., susp. 4. 4. 74, rek. 14. 12. 80 als kons. B., s. WS. 80/81 antis., 12. 5. 83 fundiert m. d. DAV. Rabenstein (gest. 26. 10. 75, Band schwarz-rot-gold, P. Gold-ultramarinblau), deren Band zunächst angelegt wurde. Weiß-grün-gold, P. oben Gold-grün, unten grün-golden, grüne M. (1862—64 weiße). Kartell mit Albia-Pr. s. 30. 5. 98. EH. s. 29. 11. 13.: VI, Gumpendorferstr. 149. — Arminia, gest. 5. 5. 60, am 12. 6. 74 abgetrennt von der ak. B. Libertas (cf. unten) als techn.-ak. progr. B. Libertas, s. WS. 82/83 antis., s. 18. 7. 89 bed. Satisf., kons. s. 24. 10. 94, beh. aufgelöst u. als Arminia rek. 11. 5. 96, bis 10. X. 98 techn.-ak. B. Grünweiß-gold (s. 12. 6. 74), Fb. grün-weiß-grün (s. 16. 6. 77), P. im grünen Streifen Gold, im gold. grün, grüne M. Kn.: Kärntnertor-Rest., I, Friedrichstr. 4; Br.: Univ. — Ak. B. Bruna-Sudetia, gest. 29. 10. 71 als Club Brünner Stud., s. 74 progr. deutsch-ak. Vb. Bruna, s. 27. 1. 72 L. (schwarz-rot-gold, Gf. rot), kons. s. 6. 6. 74, im Coburger LC. 1875 bis 77, susp. 6. 2. bis 16. 4. 78, s. 22. 10. 79 B., s. WS. 80/81 antis., 10. 10. 82 fundiert mit dem V. deutsch. Stud. a. d. Sudetenländern Sudetia (gest. 13. 12. 73; schwarz-gelb-weißes Band), s. 23. 5. 83 Bruna-Sudetia. Violett-rot-gold (s. 6. 6. 74), P. im viol. Streifen Gold, im gold. rot, [Fb. früher rot-violett-rot], braunrote (zeitweilig violette) M. EH. s. 18. 11. 99: VIII, Strozzigasse 11. — Ak. B. Germania, gest. 18. 10. 61 als L. Bohemia, s. 12. 12. 61 techn. B. (offiz. Stiftungstag), s. 63 bed. kons., s. Okt. 66 Germania, WS. 70/71 unbedingt kons.,

[1]) Die mit * bezeichneten Korporationen gehören dem Numerus Clausus an der Universität, die mit † bezeichneten dem an der Techn. Hochschule an.

Digitized by Google

beh. aufgel. 23. 5. 74, rek. Febr. 76,,s. WS. 80/81 antis., susp. 1888/89, bald rek. Schwarz-rot-gold, P. weiß, Ff. schwarz-rot, P. oben weiß, unten Gold, weiße M. (als Bohemia: schwarz-weiß-rot, schwarze, s. 19. 11. 63 weiße M.). EH. s. Nov. 1903: VIII, Langegasse 10; Br.: Univ. — Gothia, gest. 2. 5. 91 als wehrh. V. deutscher techn. Hochschüler Gothia (schwarz-weiß-blau; hervorgeg. aus der innerhalb der Deutschen Lesehalle a. d. Techn. Hochsch. bestehenden Pauk- und Kneipriege, sog. „aktive Lesehalle"), 6. 6. 91 bis 21. 11. 93 u. 26. 2. 94 bis 11. 11. 96 im Waidhofner Verbande, s. 13. 12. 92 VDH. Gothia (schwarz-weiß-rot), s. 19. 1. 95 ftr., beh. aufgelöst 4. 7. 92 (rek. als Techn.-ak. V. Arminia, violett-weiß-rotes Band) u. 11. 5. 96 (rek. als Arminia bis X. 96), s. 15. II. 1905 kons. VDH., s. 16. 5. 07 ak. B., s. 20. 5. 07 in d. B. d. O. Schwarz-rot-gold, Ff. schwarz-rot, P. oben Silber, unten stahlblau, stahlblaue M. (s. 19. 1. 95). Br.: Univ.; Kn.: Grüner Baum, VII, Mariahilferstr. 56; Café: Elsahof, VII, Neubaugasse. — Hubertus, gest. 11. 1. 97 als wehrh. V. (hervorgeg. aus einer Tafelrunde d.-nat. Hörer d. Bodenkultur), s. 24. 1. 98 (offiz. Stiftungsdatum) ftr. frschl. Vb. DH. f. Bodenkultur Hubertus, s. I. 1900 Waidh. Prinzip, 3. 6. 00 bis III. 04 im WV., s. 13. 5. 04 kons. Vb. DH., s. 6. 6. 08 B. in d. B. d. O. Fichtentriebgrün-gold-rot (s. 24. 1. 98), Fb. fichtentriebgrün-rot, beide auf d.tannengrünem Grunde m. gold. P. im grünen Streifen, d.grüne M. Kn.: Hôtel Steinböck, XVIII, Gymnasiumstr. 40; — Ak. B. Libertas, gest. 10. 5. 60 (hervorgeg. aus einer WS. 59/60 gest. Tafelrunde Olmützer Abit., 24. 6. 60 als progr. L. konstit.), 16. 6. 61 bis 64 techn. B., s. WS. 66/67 techn.-ak. B., 11. 5. 71 fundiert mit der progr. techn.-ak. B. Cheruscia [gest. 1. 11. 68 als ak.-techn. Vb., s. 1. 11. 69 B., schwarz-rot-gold, M. schwarz], 12. 6. 74 Spaltung (cfr. Arminia), 15. 6. 74 kons.B., 23. 6. 78 beh. aufgelöst, rek. anfangs als Constantia, s. WS. 78/79 antis., s. 81 ak. B. Schwarz-rot-gold, P. grün, d.grüne M. (bis 30. 11. 61 schwarz-rot-gold, ohne P., schwarze Samt-Unikolore, bis WS. 63/64 grün-weiß-gold, ohne P., grüne M., bis 66 schwarz-rot-gold, P. oben Gold, unten weißgrün, bis 11. 5. 71 grün-weiß-gold, grüne M.). Lebensprinzip s. 63. EH. s. 31. 10. 01: VIII, Piaristeng. 20; — Markomannia, gest. 10. 11. 60 als Ferial-Vb. Olomucia zu Olmütz (rot-weiß-rotes Band), offiz. Stiftungsdatum: 11. 3. 61, nach Wien verlegt 29. 11. 61, L. s. 22. 2. 62, ak. Vb. s. Mai 62, progr. B. s. Jan. 63, Markomannia s. 18. 2. 63, e. W. s. Mai 64, Vb. s. 17. 2. 66, bed. kons. s. 21. 2. 66, unbed. kons. s. WS. 69/70. s. 17. 6. 70 deutsche kons. L., 8. 11. 70 bis 18. 2. 77 im Coburger LC., s. 80 deutsch-ak. L., 1890—98 VVh. m. d. Coburger LC., s. April 98 d.-nat. B., s. 30. 11. 99 antis., 14. 12. 99 fundiert m. der DAVb. Campia [gest. 5. 11. 77 als progr. B., s. 95 wehrh. V., susp. 6. 12. 99; schwarz-rot-gold, d.braune Samt-M.]. Schwarz-weiß-gold (s. 22. 2. 62), Ff. weißschwarz-weiß (s. 1870), P. Gold, im gold. Streifen schwarz, weiße M. (s. 1870, vorher schw. M. s. 22. 2. 62 u. schw. St. s. WS. 64), (früher i. S. weiße St., s. 1886), Fm. (s. 1886). Kn.: Maximilianskeller, Opernring 11; Br.: Univ. — Ak. B. Moldavia, gest. 1872 als Geselligkeits-V., s. 14. 5. 74 (offiz. Stiftungstag) progr. DAV., s. 76 L., s. 1885 bed. S., s. 15. 10. 87 u. S., s. 26. 1. 89 B., fundiert 1888 m. d. ak. L. Normannia [gest. 11. 12. 75 als ftr. Vb. Nervia m. bed. Sat. a. d. Handelsakad.,

Digitized by Google

s. 27. 5. 79 kons., s. 17. 1. 80 L.; rot-blau-gold, Ff. rot-blau, rote M.] u. 1894 m. d. kons. L. Laetitia [gest. 1884, bis 90 kons. Vb.; braun-blau-gold, Gf. braun]. Rot-weiß-gold, P. schwarz (innen) (1874—76 schwarz-rot-gold. Band), schwarze Samt-M. (1876 bis Febr. 89 weiße M., bis WS. 01/02 schwarze Tuch-M.). Kn.: Gasth. Salitsch, VII, Kirchengasse 33; Br.: Café Maximilian, IX, Universitätsstr. 2. — Olympia, gest. 10. 11. 59 als Osterlamm-Kneipe (blau-weiß), s. 19. 10. 60 ftr. Vb. Olympia, s. 10. 5. 62 progr. ak.-techn. B., kons. s. 19. 10. 72, s. 82 arisch. Schwarz-rot-gold (14. 12. 60 bis 13. 1. 69 violett-weiß-gold), P. im schwarzen Streifen Gold, im gold. schwarz, h. violette M. (s. 14. 12. 1860). Kn.: Riedhof, VIII, Schlösselg. — Ak. B. Silesia, gest. 24. 11. 60 von Troppauer Abiturienten als ak. L., ak. B. s. 7. 11. 61, bed. kons. s. 14. 11. 62, V. 64 bis 69 im Eisenacher Burschenbund, s. 24. 1. 65 kons., beh. aufgel. 14. 12. 70, 73 bis WS. 75/76 in d. Eisenach. Convention, s. 79 ak. B., s. WS. 80/81 antis., 4. 2. 88 bis 89 gespalten in Alt-Silesia u. Jung-Silesia, susp. WS. 89/90 bis 10. 11. 90, beh. aufgelöst 11. 5. 96 (bis 24. 11. 97 Alt-Silesia). Gold-rot-schwarz, P. im gold. Streifen schwarz, im schwarzen Gold, amarantrote M. (25. V. 61 bis 63 schwarz-rot-gold, schwarze M.). Lebensprinzip. EH. s. Anf. WS. 03/04: VIII, Strozzig. 36. — Silvania, gest. 20. 10. 76 als Sängerbund a. d. Hochsch. f. Bk. (lib.; grün-weißes, dann grün-weiß-grünes Band m. gold. Lyra), s. 86 wehrh. u. antis., s. 1. 1. 99 ftr. Vg. deutscher Hörer f. Bk. Silvania, 3. 6. 00 bis 26. 5. 06 im WV., s. 28. VI. 09 kons. Vb. DSt. a. d. Hochsch. f. Bodenk., s. 30. 5. 14 in d. B. d. O. Schwarz-weiß-grün (s. 1. 1. 99), Fb. schwarz-weiß, P. Gold, d. grüne M. Kn.: Gasth. Kolbl, XVIII, Währingerstr. 93. — Ak. B. Teutonia, gest. 28. 1. 68 (schwarz-rot-gold, bis Okt. 69 braune M.), zeitweilig fundiert Mai 68 m. d. ak. progr. B. Freya (gest. 15. 2. 68, schwarz-rot-gold, violette M.) u. Ende 68 m. d. progr. B. Arminia (gest. 7. 11. 65; schwarz-rot-gold, braune M.), kons. s. 21. 6. 69, antis. s. 80, beh. aufgelöst 9. 2. 88 [rek. Anfang WS. 88/89 als Kneipgesellsch. Danubia (blau-weiß-gold, lichtblaue M.), verboten, 28. 1. 89 bis 12. 7. 90 ak. B. Freya] u. 19. 2. 94 (bis 31. 12. 94 Freya). Schwarz-gold-rot, P. Gold, h. gelbe M. (als Freya: schwarz-gold-blau, violette M.). EH. s. 26. 12. 10: VIII, Kochgasse 11; Café: Eiles, VIII, Josefstädterstr. 2. — Vandalia, gest. 23. 11. 83 als Klub deutscher Veterinärmediziner Veterinaria (o. A.), s. Anfang 84 bed. kons., s. Mai 84 antis., s. 13. 7. 86 schwarz-rot-gold. Band, s. 20. 6. 87 ftr. (braune M.), s. 19. 4. 90 kons., s. 30. 6. 91 Vb. DH. Vandalia, s. 12. 5. 01 B., susp. 4. 6. 01 bis 7. 5. 03. Schwarz-grün-gold, P. grau, taubengraue M. (s. 30. 6. 91; im SS. 05 u. 06 graue Seiden-St.; anfangs Fb. schwarz-grün). Kn.: Grüner Baum, VII, Mariahilferstr. 56; Br.: Univ. — Chargen: X, XX, XXX (außer Arminia: X—XXXXX). Wo keine Fuchsfarben angegeben sind, tragen die Füchse kein Band. PVh. m. d. Vb. Athenaia u. Hilaritas und den 3 Landsmannsch. Die Wiener Burschensch. vertreten offiziell den „Waidhofner Standpunkt" (Satisfaktionsverweigerung Juden gegenüber) mit Ausnahme von Albia, Olympia u. Silesia.

Corps: a) im Wiener SC. (deutschnational): *†Symposion, Lebens-C., gest. 31. 1. 86 v. Abit. d. Wiener Franz Josefgymn. als

Digitized by Google

frschl. ak. Geselligkeits-V. Symposion (gold-blauer Bz.; u. S. auf schwere e. W.), s. 11. 10. 89 DAV. (Bb. u. Fb.), s. 91 antis., s. 28. 10. 95 ftr., s. 13. 1. 02 DAVb., s. 15. 2. 07 Lebens-C., s. 8. 5. 07 im SC. als Ren., rez. 28. 6. 07, im DSCV. 3. 4. 09 bis 11. 2. 11. Gold-blau-weiß, Ff. gold-blau, P. schwarz, schwarze Samt-M., im SS. weiße St. Kn.: I, Johanneshof; Br.: Univ. — *†Posonia, gest. 2. 12. 68 als Preßburger Klub (Satisf. auf Säbel), s. 12. 3. 73 ak. L. Posonia, s. 13. 6. 76 kons., 1881 fundiert mit der techn.-ak. L. Pannonia (gest. Ende SS. 77 als techn.-ak. Vb., L. s. 7. 2. 80; grün-rot-gold, Gf. rot), s. 1901 d.-nat., s. 28. 12. 1907 C. im WSC., rez. 22. 5. 08 im DSCV. 3. 4. 09 bis 11. 2. 11. Weiß-rot-gold, Ff. weiß-rot, P. rot, im roten Streifen Gold, zinnoberrote M., im SS. weiße Seiden-St. Café: Theresianum, IV, Favoritenstr. 28; Kn.: VIII, Neudeggergasse 17. Kartell m. Marchia-Brünn s. 16. 1. 09. — Chargen: X, XX, XXX. PVh.: C. Saxonia u. Alemannia. — b) freie (deutsch-national): *†Ak. C. Saxonia, gest. 15. 5. 50 als ak. Vb., abgetrennt von einer 1849 gest. siebenbürg.-sächs. L., s. WS. 58/59 Lebens-Vb., s. Jan. 62 bed. S., s. 6. 2. 64 u. S. u. BM., s. 1. 3. 66 ak. C., s. 13. 5. 66 Waffen-C., 15. 2. 67 verschmolzen mit dem ak. C. Teutonia (cf. unter b), susp. 30. 11. 70 bis 7. 2. 71; 13. 3. 74 bis 23. 2. 75; 12. 11. 76 bis 15. 4. 77; 29. 11. 90 bis 5. 5. 92; 10. 2. 94 bis 7. 3. 96, s. 29. 11. 94 antis., 98 bis 02 im HS. SCV. D.blau-kirschrot-gold, Fb. blau-rot, P. Gold (7. 10. 71 bis 23. 10. 88 Füchse kein Band), d.blaue M. (vor 8. 5. 66 rotes Cerevis, s. 20. 3. 80 zeitweilig blaue St.). Kn.: Rest. Haberkorn, IX, Garellig. 3; Café: Gießwein. PVh.: C. Alemannia u. SC. — *†Ak. C. Alemannia (blaue), gest. 17. 11. 62 als kons. polyt. B. durch Vereinig. d. polyt. progr. B. Arminia [gest. Herbst 61; braun-blau-silber, Gf. braun] m. d. polyt. burschenschaftl. Vb. Treubund (gest. Anf. 62; rot-weiß-gold, schwarze M.), 4. 6. 63 verschmolz mit ihr d. polyt. progr. Vb. Apollia (gest. 1861; braun-blau-gold, Gf. braun), s. 68 polyt. Vb., s. 4. 11. 72 techn.-ak. C., s. 21. 3. 77 ak. C., susp. WS. 84/85 bis 87 und WS. 92/93 kurze Zeit, im HS. SCV. 98 bis 02, im DSCV. 3. 4. bis 6. 12. 09. Schwarz-lichtblau-gold, Fb. schwarz-blau, P. Gold, graublaue M. (bis 18. 6. 64 schwarze), im SS. weiße St. Kn.: Rest. Köpf, I, Wolfeng. 3; Café: Rebhuhn, I, Goldschmiedg. 8. VVh. cf. sub Vandalia-Graz; PVh.: Saxonia u. SC. — c) Suspendierte: Herulia, gest. 19. 11. 61, ältestes Wiener C., aufgeflogen Ende 1862. Blau-weiß-schwarz, Ff. blau-schwarz, schwarze M. — Ak. C. Teutonia (rote), gest. 11. 11. 59 als ak. Vb., s. SS. 60 L., s. 4. 3. 62 Vb. (bed. Sat.), s. 19. 2. 65 u. S. u. BM., s. 20. 4. 66 ak. C., 15. 2. 67 susp. u. in Saxonia verschmolzen. Rot-weiß-blau, keine Fuchsbänder, rote M. — Franconia, 28. 10. 68 von der B. Germania abgetrennt, 16. 10. 69 susp. Rot-weiß-gold, ziegelrote M. — Techn. C. Teutonia (blaue), gest. 15. 12. 58 als polyt. B. (Satisf. auf Säbel), s. 15. 12. 60 C., susp. SS. 67. Kornblumenblau-weiß-gold, P. beiderseits weiß-gold, Fb. blau-weiß, P. Gold, blaue M., im SS. blaue St. — Cimbria, gest. 28. 2. 70 als progr. Vb. Cymberia a. d. Handelshochsch., s. 71 kons., s. 75 techn.-ak., s. 10. 6. 76 techn.-ak. C. Cimbria, susp. 14. 11. 96 und 15. 12. 99. Schwarz-grün-rot, Ff. schwarz-grün, rosa M. (bis 28. 7. 70 schwarze M., zeitweilig weiße St.; bis 1. 3. 74: schwarz-rosa-gold).

Digitized by Google

— Ak. C. Amelungia, gest. 10. 7. 77 als techn.-ak. Vb. m. freigest. Satisf., s. Anf. 79 techn.-ak. C., bald ak. C., susp. SS. 83 bis 1. 2. 89 u. s. Ende SS. 94. Blau-weiß-gold, Ff. weiß-blau-weiß (zeitweilig Füchse kein Band), weiße M. — Ak. C. Franconia (lib.), gest. 1893 als Tafelrunde Arkadia, s. 97 lib. C., susp. 1901. — Frisia (d.-nat.), gest. 17. 3. 1900 (als Vereinig. der aufgeflogenen Kartellcorps Constantia-Prag, Montania-Leoben, Norica-Graz), susp. WS. 1900/01. Rosa-weiß-d.blau, P. moosgrün, rosa M. Im HS. SCV. — Ak. C. Danubia, gest. 18. 10. 60 als Vb. Gambrinia a. d. Handelsak. (schwarz-weiß-grün, schwarze M.), s. WS. 61/62 Danubia, s. 62 deutsche handelsak. Vb. (schwarz-gold-blau, schwarze M.), s. 15. 10. 64 progr. B. (blaue M.), s. SS. 69 Deutsche Stud. Vb., s. 15. 3. 70 deutsche kons. techn.-ak. Vb. (karminrot-weiß-gold, P. blau, zinnoberrote M.), s. 16. 11. 70 ak.-techn., 3. 3. 72 susp., rek. 20. 11. 73 a. d. Handelshochsch. als kons. Vb. (gold-weiß-rot, h.blaue M.), techn.-ak. C. s. 27. 10. 76, ak. C. s. 1. 2. 78, susp. XI. 97 bis Ende X. 07, s. WS. 09/10 d.nat., susp. 1910. H.blau-weiß-karmesinrot (s. 27. 10. 76), Ff. blau-weiß, P. Gold, himmelblaue M., im SS. weiße St.

Konservative deutsch-nationale (antis.) Korporationen. a) Verbindungen: Vb. Deutscher Kunstakademiker Athenaia, gest. 10. 2. 82 als ftr. Deutsche Kunstak. Vb. Athenaia (bed. kons., hervorgeg. aus d. Fechtklub [d.-nat., 21. 6. 81 entstanden aus d 6. 4. 81 gest. Kneiprunde]), s. 24. 11. 83 VD. Kunstak. Athenaia (antis.), 28. 7. 84 bis 30. 7. 87 im Bayreuther Verbd. d. VDSt. an Kunstakademien, s. 10. 3. 88 kons., s. 4. 12. 89 e. W., s. 11. 8. 90 Vb., ftr. 10. 2. 82 bis 24. 11. 83 u. s. 7. 12. 93, beh. aufgelöst 8. 5. 96, rek. (anfangs als „Vb. Deutscher Kunstakademiker", blau-rot-gold, grüne M.); nicht natur. Schwarz-rot-gold, (s. 82) Fb. schwarz-rot, P. olivgrün, olivgrüne Samt-M. (s. 82). Kn.: IV, Karolineng. 14; Café: Kolschitzky; Br.: Akademie, I, Schillerpl. 3. X, XX, XXX. — *†Techn.-ak. Vb. Hilaritas, gest. 15. 9. 81, als schlagende ftr. Schüler-Vb. Libertas v. Wiener Oberrealschülern d. Marchetti-Realsch., s. 82 Hilaritas, s. 24. 10. 85 a. d. Techn. Hochsch. als mature kons. Vb. m. Corpstendenz, bestät. 89 als ak. Vb. Hilaritas, s. 17. 6. 91 d.nat.antis., susp. SS. 93, rek. 31. 12. 93 unter Fusion m. d. VDH. Arminia (rot-weiß-gold, grüne M.), 11. 5. 96 beh. aufgelöst, rek. 23. 7. 96 als techn.-ak. Vb. Hilaritas, susp. 20. 2. 97 bis 19. 10. 97, s. 2. 11. 98 wehrh. VDSt., susp. SS. 05, rek. 30. 10. 06 durch nordmähr. Abit., 12. 4. 10 bis 17. 5. 11 im WV., s. 10. 6. 11 kons. D.grün-kirschrot-gold, P. Gold bzw. rot, Fb. grün-rot, P. rot bzw. Gold (s. WS. 81/82), kirschrote M. Kn.: Gasth. Floh, XVIII, Semperstraße 20; Café: Kaisergarten, I, Opernring. X, XX, XXX. PVh.: B. d. O. — *†Ak. Vb. Ostmark, gest. 27. 10. 87 als ak. Vb. ehem. Seitenstettener Stud. Ostmark (wehrh., d.nat.; e. W., Bz. schwarz-rot-gold m. kornblumenblauer P.; hervorgeg. aus d. XI. 82 gegr. „Seitenstettener Abend bei den 3 Hackeln"), s. 19. 11. 88 ak. Vb. Ostmark, WS. 89/90 verschmolzen m. d. V. ehem. Mölker Stud. Melicia (gest. SS. 86; schwarz-silber-grünes Band), beh. aufgelöst 11. 7. 92 (sofort rek. als ak. V. Melicia, bis 1. 1. 93) u. 8. 5. 96 (11. 5. 96 bis 1. 8. 96 ak. V. Melicia); 24. 5. 90 bis 25. 10. 95 u. 8. 11. 96 bis 25. 6. 1901 im WV., s. 14. 6. 1911 kons. Schwarz-silber-blau, P. blau (Band

Digitized by Google

s. 13. 12. 88 schwarz-rot-gold, P. kornblumenblau, 11. 7. 92 bis 13. 10. 93 schwarz-silber-grün), Fb. schwarz-blau, P. blau bzw. Silber (15. 10. 90 bis 13. 11. 93 schwarz-rot, P. blau, 11. 7. 92 bis 13. 11. 93 schwarz-grün), blaue M. s. 13. 11. 93, bis 8. 5. 96 Samt-M.). Kn.: Posthorn, VIII, Ledererg. 9; Café: Greilinger, VIII, Josefstädterstr. 13; Br.: Univ. X, XX, XXX. — Germania, VbDH. aus Budweis, gest. SS. 1879 als Ferial-Vb., in Wien s. SS. 1913. Schwarz-rot-gold auf viol. Grund, schwarze M.

b) Landsmannschaften: *†Carniola, gest. 18.12.84 als ak.-techn. Ferial-Vb. Deutscher Krainer Hochschüler (cf. Graz), kons. s. 90, s. 29. 11. 1910 ak. L. Schwarz-rot-gold, P. d.blau, d.blaue M. Kn.: I, Babenbergerstr. 5. — *† Oberösterr. ak. L. Germania, gest. 2. 11. 61 als Schüler-Vb. in Linz, s. 16. 10. 67 (offiz. Stiftungsdatum) in Wien als progr. oberöst. ak. V. Germania (o. A., d.nat.), s. WS. 79/80 freigest. Sat., s. WS. 89/90 wehrh., 25. 5. 90 bis 20. 5. 93 im WV., s. 91 rot-weißes Band m. schwarzer P., s. WS. 93/94 d.blau-rot-weiß, P. schwarz, 11. 7. 92 beh. aufgelöst (rek. als oberöst. ak. V. Bajuvaria, Anf. 93 bis SS. 93 Traungau) u. 11. 5. 96 (rek. als oberöst. ak. V. Traungau; olivgrün-weiß-d.orange), s. 29. 6. 97 ftr., s. 12. 12. 07 kons. L. Schwarz-weiß-rot (s. SS. 96), Fb. schwarz-weiß, P. Silber (bis 08 P, schwarz, am weißen Streifen rot), weiße M. (s. 29. 6. 97). Kn.: 3 Hackeln, VIII, Piaristeng. X—XXXXX. FVh. m. Ostmark-Graz. — *†L. deutsch-böhm. Hochsch. Hercynia, gest. 1. 7. 82 als VDSt. aus Böhmen (wehrh., nicht korp.; hervorgeg. aus einer Reichenberger Tischgesellsch.), s. SS. 83 d.nat.-antis., s. SS. 86 schwarz-rot-gold. Band, beh. aufgelöst 26. 6. 88 (rek. 20. 12. 89 als V. deutsch-böhm. Hochsch., Band schwarz-rot-gold, P. Silber-rot), 11. 7. 92 (rek. 28. 9. 92 als korp. Vb. DSt. aus Böhmen Hercynia) u. 8. 5. 96, rek. 17. 3. 97 als Vb. deutsch-böhm. H. Hercynia, 25. 5. 90 bis 2. 7. 95 u. 8. 11. 96 bis 13. 11. 01 im WV., 9. 5. 08 bis 29. 1. 10 im Sudetenverband, s. 28. 1. 10 kons. L. Rot-silber-schwarz (s. 2. XI. 92). P. silbern bezw. rot, Füchse Bb., schwarze Samt-M. M. (s. 14. 4. 94). „Waidhofner Standpunkt". Kn.: Z. komischen Oper, IX, Liechtensteinstr. 2; Café: Schwarzspanier. X, XX, XXX. — Die 3 L. bilden einen Lokalverband.

Deutschnationale wehrhafte Vereine mit „Waidhofner Standpunkt".

I. im Kyffhäuserverband (cf. O. II. a. 2): †Asciburgia, VDSt. aus Böhmen, gest. 20. 4. 1910 als Fortsetzung der kons. L. gewordenen Hercynia, im KV. s. 9. 12. 11; bis 11. 4. 13 V. deutsch-böhm. Hochschüler. Schwarz-rot-gold, P. Silber-rot, weinrote M. Br. u. Kn.: Penz' Gasth., V, Franzensg. 16. — *VDSt. aus Nordmähren, gest. 21. 2. 84 (antis.), s. XI. 85 wehrh., beh. aufgelöst 11. 7. 92 (bis 28. 1. 93 DAV. Sodalitas) u. 11. 5. 96, rek. anfangs als DAV. Sodalitas, im WV. 25. 5. 90 bis 21. 11. 93, 26. 2. 94 bis 25. 11. 95 u. 8. 11. 96 bis III. 04, im KV. s. 9. 12. 11. Schwarz-rot-gold, P. h.blau (vorher s. XI. 85 blau-rot-gold. Band m. purpurroter P., s. 28. 1. 93 m. blauer P.), Füchse Bb., schwarze M. (s. 3. 12. 03). Kn.: Tischlers Rest., I, Schauflerg. 6; Café: John, I, Neuer Markt. Kartell m. Sudetia-Brünn s. 4. 12. 92. — *†VDSt. aus Schlesien Oppavia, gest. 3. 11. 77 als Geselligkeits-V. d. Troppauer Stud. Oppavia, s. 19. 6. 79

Digitized by Google

VDSt. aus Troppau Oppavia (d.nat.), s. 13. 11. 79 VDSt. aus Schlesien Oppavia, s. 7. 6. 81 Satisf., s. 13. 6. 83 antis., s. 17. 2. 86 wehrhaft, s. XI. 88. e. W., beh. aufgelöst 4. 7. 92 (rek. 18. 2. 93 als Oppavia), 19. 2. 94 (bis WS. 84/85 Sudetia DAV. schles. Hochsch.), 7. 5. 96 (bis 13. 7. 96 Sudetia) u. 13. 1. 99 (bis 13. 2. 99 DAV. Sudetia schles. Hochsch.), im WV. 31. 5. 90 bis 25. 10. 93, 10. 2. 94 bis 2. 6. 95 u. 8. 11. 96 bis 15. 5. 99, im KV. s. 9. 12. 11. Schwarz-rot-gold, P. oben weiß, unten rot, braune M. (s. 17. 3. 03), (77 bis 79 rot-weiß-rotes Band). Kn.: z. Magistrat, I, Lichtenfelsstr. 3; Br.: Café Kaiserhof, VIII, Josefstädterstr. Kartell m. Silesia-Brünn s. 14. 8. 06. — *†DAVb. Ost-Schlesier, gest. 23. 11. 79 als V. der Ostschlesier an den Wiener Hochschulen (international; blau-rot-gold. Band), s. 15. 4. 81 VDSt. aus Ostschlesien (d.lib.; schwarz-rot-gold. Band), s. 7. 3. 85 d.nat.-antis. (schwarz-rot-gold. Band, s. 86 m. gold-blauer P.), s. 26. 1. 89 wehrh., 24. 5. 90 bis 11. 5. 96 u. 8. 11. 96 bis 18. 3. 1903 im WV., beh. aufgelöst 11. 7. 92 (7. 11. 92 rek. als DAV. d. Ostschl.; bisherige Farben), u. 11. 5. 96, rek. 15. 6. 96 als VDH. aus Ostschlesien, s. 30. 10. 96 DAVb. Ostschlesier, im KV. s. 9. 12. 11. Schwarz-rot-gold, Fb. (s. 14. 11. 95) schwarz-rot, P. Gold bzw. h.blau, zinnober-rote M. (s. 28. 6. 95). Kn.: Hubmann, VII, Neubaug. 63; Café: Elsahof, VII, Neubaug. — *†DAVb. Rabenstein, gest. 26. 10. 75 v. Znaimer Abit. als Geselligk.-Klub Rabenstein, 11. 5. 76 beh. genehmigt (offiz. Stiftungsdatum), (blaue Unikolore), s. 3. 1. 82 DAV. Rabenstein (d.nat.), susp. 9. 5. 83, 12. 5. 83 Verschmelz. d. arischen Mitgl. m. d. B. Alemannia, rek. 5. 9. 86 als DAV. Rabenstein, s. 10. 12. 88 wehrh. u. antis., im WV. 25. 5. 90 bis Anf. WS. 1913/14, beh. aufgelöst 11. 7. 92 (bis 27. 2. 93 DAV. Thaya) u. 11. 5. 96 (rek. anfangs als DAVb. Zornstein), im KV. s. 9. 12. 11. D.blau-rot-gold, Fb. blau-rot, P. Gold bzw. blau (s. X. 79 Band rot-gold m. blauer P., s. 1. 10. 80 blau-rot-gold, 7. 6. 82 bis 92 schwarz-rot-gold, P. Gold-blau), violettblaue M. (s. 27. 1. 94). Kn.: Rest. Deierl, I, Babenbergerstr. 5; Café: Lindenhof, VII, Lindengasse 1. — Chargen: X, XX, XXX, XXXX (Ostschlesier: X, XX, XXX).

II. im Waidhofner Verband (cf. O. II. a. 1): *†VDSt. Cheruscia, gest. 24. 11. 82 als DAV. Hilaritas (wehrh.), s. SS. 83 d.-nat., 25. 5. 90 bis 20. 11. 95 im WV., 11. 7. 92 beh. aufgelöst, 3. 12. 92 als Cheruscia verschmolzen m. d. VDH. Franconia [gest. 6. 4. 87, im WV. s. 25. 5. 90, beh. aufgelöst 11. 7. 92; schwarz-rot-gold, P. kornblumenblau] u. 3. 12. 92 m. d. Vb. Constantia [a. d. Hochsch. f. Bodenkultur, gest. 15. 11. 82; rot-weiß-gold], beh. aufgelöst 11. 5. 96 (bis WS. 96/97 Vb. Herulia), im KV. s. 9. 12. 11 bis WS. 13/14, s. 17. 11. 13 im WV., bis 1914 DAVb. Schwarz-rot-gold (s. 24. 11. 82), Fb. schwarz-rot, P. Gold bzw. blau, kornblumenblaue M. (s. 8. 11. 93), Kartell m. Saxonia-Pr. s. 23. 2. 99. Café: Makart, IV, Favoritenstr. 1; Kn.: Blaues Freihaus, VI, Gumpendorferstr. 9. — VDSt. aus Baden Herulia, gest. 6. 5. 1904 als Ferial-Vb. in Baden bei Wien, XI. 10 vom WV. anerkannt, s. 9. 12. 11 im Kyffh.-V. bis WS. 13/14, s. 17. 11. 13 im WV., s. 13. 2. 13 in Wien. Rot-h.blau-gold, Fb. rot-blau (bis WS. 04/05 blau-gold), P. Gold bzw. blau, rote M. Kn.: Rest. Roschka, VII, Burggasse 92; Br.: Univ. — *†VDH. Philadelphia, gest. 3. 6. 81 als Septimanerbund am Hernalser Gymn., WS. 85/86 bestät. als

Digitized by Google

wehrh. VDH. Philadelphia, s. I. 86 Maturität, s. 14. 7. 87 d.nat.-antis., s. 14. I. 88 e. W., beh. aufgelöst 4. 7. 92 (12. 7. 92 bis 3. 6. 93 VDH. Rosenbursa) u. 11. 5. 96 (bis 8. 7. 96 Rosenbursa), im WV. 24. 5. 90 bis 4. 11. 93, 26. 2. 94 bis 29. 1. 95 u. s. 8. 11. 96, 9. 12. 11 bis 16. 5. 13 im KV, s. 17. 11. 13 im WV. Band: schwarz-rot-gold, Fb. schwarz-rot-schmal-gold (s. II. 87), P. rosa, keine M. (Tracht: Bismarckhut u. Bismarckrock). Kn.: Brünnlbad, IX, Zimmermannpl. 8; Café: Vogelsang, IX, Stadtbahnhof Alserstr. — Skothia, gest. v. Abit. d. Wiener Schottengymn., Mai 14 adm. als außerordentl. Mitgl. — *†DAVb. Turold, gest. 13. 3. 93 als Ak. Tafelrunde DSt. aus Nikolsburg (d.nat.), s. 4. 3. 94 Turoldia, s. 30. 6. 94 wehrh., s. 10. 12. 94 ftr., s. 4. 4. 95 Ak. VDSt. aus Nikolsb. Turold, 11. 5. 96 beh. aufgelöst, rek. (bis X. 96 VDSt. Rugia), s. 8. 11. 96 im WV., susp. 28. 10. 11 bis SS. 1912, 9. 12. 11 bis 15. 5. 13 im KV. D.grün-d.rot-gold, Fb. grün-rot, P. lichtbraun, lichtbraune Samt-M. Kn.: Hugl's Gasth., XVIII, Währingergürtel 79; Café: Elite, XVIII, Staudg. 1. — *†V. der Salzburger Stud., gest. 22. 1. 85 als V. d. Salzb. Stud. (o. A., 28. 5. 86 bis 11. 7. 92 schwarz-rot-gold. Band m. silb. P.; wehrh.; hervorgeg. aus einer 84 gest. Salzb. Tischgesellsch.), s. 29. 11. 90 e.W., beh. aufgelöst 11. 7. 92 (rek. 12. 7. 92 als VDH. aus Salzb. Juvavia; rot-weiß-gold. Band m. schwarzer P.), s. X. 94 ak.-techn. V. d. Salzb. Stud. (gold-rot-weiß, Fb. rot-weiß, P. schwarz), 11. 5. 96 beh. aufgelöst, rek. als Juvavia, s. 13. 10. 96 V. d. Salzb. Stud., im WV. 24. 5. 90 bis 21. 11. 93, 26. 2. 94 bis 2. 7. 95, 8. 11. 96 bis 15. 1. 02 u. s. 4. 3. 10, im KV. 9. 12. 11 bis VI. 13, s. 17. 11. 13 im WV. Gold-rot-weiß, P. oben schwarz-rot, unten schwarz-gold (s. 13. 10. 96), Fb. rot-weiß, P. schwarz, blutrote M. (s. 24. 7. 98). FVh. m. Wartburg. Kn.: Goldner Adler, IX, Währingerstr. 21; Café: Schwarzspanier. — *†V. deutscher ev. Theol. Wartburg, gest. 26. 5. 85 (freigest. Satisf.; hervorgeg. aus einer Tischgesellschaft ev. Theol.), s. SS. 90 wehrh., 24. 5. 90 bis Mai 92 u. s. 4. 3. 1910 im WV., 11. 7. 92 beh. aufgelöst, 29. 11. 92 rek. als VD. ev. Theol. Wormsia (bis 5. 4. 95), im KV. 9. 12. 11 bis 25. 6. 13. Gold-rot-d.grün, P. grün bzw. Gold (s. 29. 11. 92), d.grüne Samt-M. (s. 6. 7. 03) (SS. 86 bis SS. 92 gold-rot-schwarz, P. violett). Kn.: Gold. Adler, IX, Währingerstr. 21; Café: Schwarzspanier. — Chargen: X, XX, XXX; Cheruscia u. Herulia: X—XXXX; Wartburg: X bis XXXXX.

III. freie: *†Techn.-ak. Vb. Eisen, gest. 27.2.94 als techn.-ak. Tischgesellsch. Eisen (wehrh., e. W.; o. A.; d.nat.), 26. 4. 95 bestät. als techn.-ak. Tafelrunde Eisen, 7. 5. 96 beh. aufgel., rek. 14. 7. 96 als techn.-ak. Vb. Eisen, s. 1. 3. 97 ftr., 9. 12. 11 bis 12. 11. 12 im KV. H.grau-rot-gold (s. 28. 2. 97), Fb. grau-rot, P. Gold bzw. grau, lichtgraue Samt-M. (8. 6. 96 bis 28. 2. 97 schwarz-rot-gold). Kn.: Roter Igel, I, Maysederg. 5; Café: Erzh. Rainer, IV, Wiedener Hauptstr. 29. X—XXXXX. — †VDSt. Hohenstaufen, gest. 26. 2. 1904 als Pauk.-u. Kneipriege d. Techn. Lesehalle, 14. 2. 06 als Tafelrunde DH. Hohenstaufen abgetrennt, s. 16. 6. 06 VDH., s. 7. 12. 06 ftr., s. 15. 2. 07 bis 10. 5. 13 im WV., 9. 12. 11 bis 10. 5. 13 im KV., bis WS. 13/14 VDH. Braun-weiß-gold (s. 16. 6. 06), Fb. braun-weiß, P. weiß-rot, braune Samt-M. Kn.: Kaiser v. Österr., Heumarkt 5; Café:

Digitized by Google

Panagl, Wienstr. X bis XXXX. — *†VbDH. Normannia, gest. 27. 6. 89 als ak. V. ehem. Wiener-Neustädter Stud. Neo-Stadia (d.nat.-antis.), (o. A.), bis 92 landsmannsch. Prinzip, s. 9. 6. 90 wehrh., s. 12. 11. 90 DAV. Neo-Stadia, 26. 11. 90 e. W., beh. aufgelöst 11. 7. 92, rek. 26. 8. 92 als DAVb. Normannia (zeitweilig d.grün-rot-gold. Band m. gelber P.), s. 6. 11. 93 ftr., 11. 5. 96 beh. aufgelöst, rek. 13. 5. 96 (bis 20. 7. 96 DAVb. Thuiskonia; d.blau-rot-gold), susp. 26. 1. 04 bis 29. 10. 04, im WV. 6. 6. 91 bis 11. 5. 96 u. 8. 11. 96 bis 18. 3. 1903. Schwarz-rot-gold (22. 11. 90 bis 20. 8. 92 u. s. 9. 1. 94), Fb. schwarz-rot-schmalgold, P. orange, orange M. (6. 11. 93 bis 3. 12. 1904 gelbe). Kn.: Michelbeuern, XVIII, Gürtel 41; Café: Elite, XVIII, Staudg.; Br.: Univ. — X—XXXX.

Deutschfreisinnige farbentr. Korporationen. a) Konservative: *†DAVb. Fidelitas, gest. 1. 10. 76 als ak. Tafelrunde, s. 2. 1. 78 ak. Geselligk.-V. Fidelitas, s. 20. 10. 86 bed. Sat., s. 13. 2. 89 ftr. DAV., s. 9. 2. 91 kons., 23. 1. 92 bis 31. 3. 93 ak. C. Lichtgrün-weiß-lichtgrün, Fb. (s. 13. 2. 89) grün weiß, P. Gold, d.grüne M., im SS. auch weiße Seiden-St. Kartell m. B. Alemannia-Prag s. 6. 12. 99. Kn.: IX, Nußdorferstr. 50; Café: Schuch, I, Schotteng. 10. — *†DAVb. Suevia, gest. 9. 9. 89 als ak. Geselligk.-V. Hedonē (o. A., international, u. S. auf schwere Waffen), s. 8. 10. 95 öffentl. ftr., s. 9. X. 97 fortschrittl. DAVb., s. 19. 10. 1900 kons., s. 16. 4. 02 Suevia, Anfang WS. 08/09 verschmolzen m. d. frschl. DAVb. Juventus (gest. 1902; weiß-kirschrot-gold, weiße M. u. Seiden-St.). Weiß-schwarz-gold, Ff. weiß-schwarz, h.graue M. Kartell m. d. B. Ostmark-Prag s. 1. 2. 09. Kn.: Café Siller, VII, Mariahilferstr. 22. X, XX, XXX. — *†Ak. C. Marchia, gest. 17. 11. 88 v. Brünner Abit. als ak. V. Marchia (internat., bed. kons.), s. WS. 90/91 kons., s. 15. 2. 92 C., susp. XI. 1900, rek. 20. 6. 03 als d.-lib. ak. C. durch Fidelitas, 17. XI. 03 bis 21. V. 09 Vb. Rot-weiß-gold, Ff. weiß-rot-weiß, d.rote M., im SS. auch weiße Seiden-St. Café: Wiener Künstler, I, Franzensring; Kn.: Wienerbräu, I, Bauernmarkt. — b) Freischlagend: DAVb. Budovisia, gest. 1. 3. 94, ftr. s. 1908, bis 1912 Vg. Budweiser Hochschüler. H.blau-weiß-schwarz (s. 1903), Ff. weiß-blau-weiß, P. Gold, schwarze Samt-M. Kartell: Moldavia-Prag. Kn.: I, Auerspergstr. 6; Café: Katzer, IX, Währingerstr.

Kath. Korporationen m. MV.: a) Deutsche im CV. (cf. II. e. 1). Wiener CV.: *†Norica, kath.-ak. Stud.-Vb., gest. 23. 12. 83 (v. Austria abgetrennt), im CV. s. 12. 3. 84. Weiß-lichtblau-gold, Ff. blau-weiß-blau, P. Gold, am gold. Streifen blau, himmelblaue M. (anfangs weiße, 29. 3. 85 bis 1. 6. 91 schwarze). Café: Burgtheater; Kn.: IX, Schwarzspanierhof 15. — *Austria, kath.-österr. Stud.-Vb., gest. 21. 11. 76 als kath.-gesell. V. d. Wiener Hochschulen, s. 16. 11. 80 kath. Stud.-V. d. Wiener Hochschulen Austria, s. 93 kath. Stud.-V. Austria, s. 73 Vb., 1900 bis 06 im Österr. Kartell, in CV. s. 2. 12. 06. Weiß-gold-schwarz (s. I. 79), Ff. gold-schwarz-gold (früher schwarz-gelb-schwarz), P. braun, goldbraune Samt-M. (s. 91). Kn.: VIII, Schlösselg. 19; Café: Burgtheater. — *†Rudolfina, kath.-österr. Stud.-Vb., gest. 24. 6. 98 aus Austria, s. 18. 8. 98 ftr., im CV. s. 2. 12. 06. Gold-weiß-rot, Ff. rot-weiß-rot, P.

Digitized by Google

grün, moosgrüne Samt-M. Café: Burgtheater; Kn.: Grünes Tor, VIII, Lerchenfelderstr.; Br.: VIII, Lederergasse 23. — *Nordgau, deutsche kath. Stud.-Vb., gest. 1. 4. 1900 als kath. L. aus Austria, ftr. 25. 4. 1900, im CV. s. 2. 12. 06. Violett-weiß-gold, Ff. violett-weiß, P. Silber, h.gelbe M., im SS. Seide, im WS. Samt (bis WS. 1900/01 weiße M., dann schwefelgelbe). Kn.: Hütter, IX, Schwarzspanierhof 10; Café: Burgtheater. — *Kürnberg, katholische deutsche Stud.-Vb., gest. 6. 4. 1900 als kath. L. aus Austria, ftr. 26. 4. 00, im CV. s. 2. 12. 06. Gold-weiß-zinnobergrün, Ff. grünweiß-grün, P. rosa, rosa M., auch Seiden-St. (bis WS. 1900/01 rot-weißschwarz, rote M.). Kn.: VIII, Wickenburgg. 19; Café: Burgtheater. — Kath.-deutsche Stud.-Vb. Nibelungia, gest. 27. 2. 1908 von Austr., Rud., Nordg. u. Kürnb.; im CV. s. 3. 7. 08. Weiß-gold-d.grün, Fb. weiß-grün (früher grün-weiß-grün), P. Gold, weiße M. Kn.: VIII, Kochgasse 17. — Kath.-deutsche Stud.-Vb. a. d. Tierärztl. Hochsch. Rugia, gest. 20. 6. 1908 aus Rudolfina, im CV. s. 13. 7. 08, ftr. s. 27. 10. 08. Gold-weiß-stahlblau, Fb. weiß-blau-weiß, P. Gold, am gold. Streifen blau, stahlblaue M. Kn.: III, Ungarg. 17. — Aargau, kath.-deutsche Stud.-Vb., gest. 22. X. 1908 von Austria, im CV. s. 20. 2. 09. Schwarz-gold-grün, Ff. schwarz-grün, P. Gold, kirschrote Seiden-M. Kn.: III, Löwengasse 22; Café: Burgtheater. — Marco-Danubia, kath.-deutsche Stud.-Vb., gest. 26. 11. 08 als Vb. im CV. von Norica, ftr. s. Pfingsten 09. H.blau-weiß-schwarz, Ff. blau-schwarz, P. Silber, weiße M. Kn.: IX, Türkenstr. 4. — Franco-Bavaria, kath.-deutsche Stud.-Vb., gest. 4. 12. 08 als Vb. im CV. von Norika. H.grün-gold-d.blau, Ff. grün-blau (zeitweilig grün-gold), P. Gold, h.grüne M. (im SS. Seiden-St.). Kn.: IX, Schwarzspanierhof 15. — Chargen: X, XX, XXX, XXXX. — b) Sonstige deutsche Vereine: Kath.-deutsche L. Amelungia, gest. 8 12. 1907. Grün-gold-rot, violette M. Kn.: Zum Magistrat, I, Lichtenfelsgasse 3. — Ak.-wissenschaftl. V. Eichendorff, gest. 1901 als Ak. Leo-V.; o. A. (Verband cf. II. e. 5). Lokal: I, Schulerstr. 10. — Ak. Vinzenz-Konferenz. — Marian. Kongregation. — c) Nichtdeutsche Vereine: Danica, sloven. kathol. ak. V., gest. 1894. Weiß-blaurotes Band mit Morgenstern in blauem Felde. Lokal: VIII, Langegasse 16. — Unione cattolica acad. italiana, gest. 1897. O. A. Lokal: VIII, Auerspergstr. 23. — Hrvatska, kroat. kath. ak. V., gest. 1903. Lokal: VIII, Langegasse 16. — Polonia. Lokal: VIII, Schönborng. 9.

Deutschnat. Sängerschaften und Turnverbindungen (freischl.): Wiener akadem. Gesang-Verein, gest. 1855 als „Juristen-Liedertafel", 23. 9. 58 als „AGV. a. d. Univ. i. W." bestätigt, 14. 10. 58 off. Gründungstag, 23. 10. 68 verschmolzen mit d. Ges.-V. d. militärärztl. Hochsch. u. d. GV. der Josephsakademie, VI. 68 bis 1880 im Sondershäuser Verband, 9. 5. 90 d.-nat. antis., 5. 7. 96 bis 18. 6. 00 im DASB., s. SS. 99 e. W., 1. 2. 00 geschloss. Korporation, 28. 1. 02 verschmolzen m. d. „Deutschen Tafel-Runde" (gest. 21. 4. 90 von ausgetr. AGVern.). Hellrot-weiß, P. oben d.rot-weiß, unten d.rot (9. 12. 58 bis 30. 3. 59 blaues Band), Fb. weiß-d.rot, P. oben hellrot, unten

Digitized by Google

weiß (s. WS. 09/10), M. d.rot (s. 12. 12. 04). Kartelle: Gothia-Graz (s. V. 69), Skalden-Innsbr. (s. III. 72), Barden-Prag (VII. 72 bis IV. 02, u. s. 10. 3. 04), Arion-Leipzig (s. 16. 10. 96). Kn.: Dombacher's Gastw., VII, Lindeng. 3. — *†Techn.-ak. Gesangs-V., gest. 12. 5. 72 als Sängerbund d. Wiener Polytechniker, hervorgeg. aus dem 31. 1. 71 gest. Gesangsverein im Rudolfinum, s. 19. 3. 1912 korporativ m. Couleur u. Sängerschaftsprinzip. Blau-weißes Band mit silberner P., kornblumenblaue M. (s. 22. 10. 1910). Satisf. auf Schläger oder Säbel freigestellt X. XX, XXX. Kn.: Weingartl. — †Ak. Turn-V., gest. 26. 5. 87, abgetrennt vom TV. Wiener Hochsch., Schwarz-rot-goldenes Band mit rot-weißer P. u. silbernem Turnerkreuz. FVh. m. ATV.-Graz. Schwere e. W.; d.-nat. X, XX, XXX. Kn.: VIII, Albertgasse 51. — †Ak. Fecht- und Turnklub Hellas, gest. 23. 4. 80. Weiß-violett-weißes Band, P. Gold (d.-nat.). Kn.: Spatenbräu, IV, Schleifmühlg. 23. — (ATV. u. Hellas bilden s. 11. 11. 1907 einen lokalen Verband z. Zwecke gemeins. Vorgehens in stud. u. nat. Angelegenh. und haben beide „Waidhofner Prinzip".)

Sonstige Turn-, Sport- u. musikal. Vereine: †Ak. Sport-V., gest. 1902. Weiß-rot-weißes Band, P. Gold (d.-nat.). Lokal: VIII, Lerchenfelderstr. 46 priv. (Im Ak. Sportbund, cf. IV. 10.) — Ak. Skiklub, gest. 1907. Adr.: I. Univ., Hof 3. (Im Ak. Sportbund, cf. IV. 101.) — Turn-V. der Wiener Hochschulen, gest. 9. 5. 78, best. 6. 4. 79. Rot-weiß-rotes Band (freisinnig). Lokal: I, Heßgasse. — Ak.-techn. Radfahrer-V. Germania, gest. 94. Weiß-rot-weiß, P. Gold. — Ak. Sportklub, gest. 1909 (internat.). Lokal: VIII, Josefstädterstr. 2. — Ak. Ortsgr. d. Christl.-deutschen Turnerbundes, gest. 1906 (kathol.). — Ak. Turnabend, gest. X. 1908; für Finken u. Korporationsstud. Lokal: Univ. — Ak. Sektion d. österr. Touristenklubs. — †Deutsch-ak. Orchester-V. f. klass. Musik, gest. 1885. O. A. — Orchesterrunde deutscher Hochschüler, gest. 30. 10. 1911. Lokal: Spatenbräu, IV, Schleifmühlgasse 23. — Ak. Chor, gest. Anf. 1912 (lib.). Lokal: Neuer Frauenklub, I, Tuchlauben 11. — Ak. Schach-V., gest. 29. 2. 1911. — Deutsch-ak. Alpen-V., gest. 31. 3. 1911 (lib.). Lokal: Spatenbräu, IV, Schleifmühlgasse 21. — Ak. Reitklub, gest. 1913.

Wissenschaftliche u. Fach-Vereine: Deutsch-ak. Juristen-V., gest. WS. 00/01 (d.nat.). — Kath.-deutscher Juristen-V. Lokal: IX, Porzellang. 30. — Ak. V. deutscher Mediziner, gest. 5. 2. 04 (d.nat.). — Freie Vg. d. Mediziner, gest. 1907 (lib.). — Vg. Wiener Mediziner. Lokal: IX, Währingerstr. 13. — Ak. V. klass. Philologen, gest. 1899 (d.nat.); o. A. — V. klass. Phil. (lib.). — Kath. ak. Philologen-V. — Ak. V. deutscher Historiker, gest. 30. 8. 89; o. A.; nicht korp., d.-nat. (s. 89 im Leuchtenburgbund d. hist. V., cf. III. h. 5). — Ak. V. deutsch. Germanisten, gest. 95. Schwarz-rot-gold auf Silber (d.nat.). — Deutsch-ak. Anglisten-V., gest. 1907 (d.nat.). Adr.: Engl. Seminar. — Ak. V. deutscher Romanisten (d.nat.). — Ak. V. deutscher Slavisten, gest. WS. 09/10 (d.nat.). Adr.: IX, Hörlgasse, Seminar f. osteurop. Gesch. — V. der Geographen an der Wiener Univ., gest. Okt. 1874, 30. 11. 74 beh. anerkannt; d.nat.; o. A. — *Ak.

Digitized by Google

V. deutscher Mathematiker u. Physiker, gest. Nov. 1873, rek. 9. 12. 06; o. A., d.nat. Lokal: Math. Seminar. — Naturw. V. an der Univ., gest. 25. 5. 82; o. A. (d.nat.). — Naturw. V. an der Techn. Hochschule, gest. 14. 3. 73; o. A. — Ak. V. der Naturhistoriker, gest. 1877; o. A. (d.nat.). — Ak. V. der Slavisten, gest. 1884; o. A. — Deutsch-ak. Pharm.-V., gest. 1887; o. A. (d.nat.). Café: Maximilian, IX, Universitätsstr.; Kn.: IX, Garnisong. 20. — Chem.-techn. V. (d.nat.) — Tafelrunde deutscher Techniker, gest. 1892; o. A. — V. d. tierärztl. Hochschüler. – Gabelsberger Stenogr.-V., gest. 12. 6. 1900. Schwarz-rot-gold, P. blau bzw. weiß (d.nat.). Kartell m. Berlin, Leipzig u. München. Im Deutschen ak. Gabelsberger-Bund (cf. III. h. 11). — Ak. Sektion d. deutsch-österr. Stenogr.-Bundes (Gabelsberger). Gold-blau-weißes Band, Ff. blau-weiß, P. violett. Lokal: I, Werdertorgasse 6 (d.nat.). — Sozialwissenschaftl. Bildungs-V., gest. 1895. — Ak. Esperantisten-V., gest. 1908 (lib.). Lokal: Café Adlon, I, Fleischmarkt. — Ak. V. z. Erörterung d. wissensch. Grundlagen d. nationalen Verständigung Union, gest. III. 1908 (international). — Konkurrenz-Klub, ak. Architekten-V. (international). — Der Bauconstructeur, techn. V. — Ak. Verband f. Literatur u. Musik (lib.). Adr.: IX, Müllnergasse 22. — Freie ak. Vg. der Mathematiker u. Physiker (lib.). Lokal: I, Franzensring 18. — Ak. Architekten-V. — Ak. V. d. Maschinenbauer und Elektrotechniker. — V. deutscher Landwirte a. d. Hochsch. f. Bodenkultur. — V. deutscher Veterinär-Med. — V. deutscher Exportakademiker.

Nichtdeutsche Korporationen und Vereine: I. Jüdisch-nationale (zionistische): a) wehrhafte Verbindungen (Satisf. auf Säbel): Ak. Vb. Kadimah, gest. 25. 10. 82 als Ak. V. jüd. Stud. (o. A. bis II. 93; freigest. Satisf.), s. WS. 92/93 wehrh. (e. W.), s. II. 93 zionist. ak. Vb., s. SS. 96 ftr., s. 1913 Kartell m. d. KZV. (cf. I. c. 8). Amarantrot-violett-gold, Fb. rot-violett, P. beiderseits violett-weiß (nur Band). Kn.: IX, Porzellang. 36; Café: Marienbrücke, I, Rotenturmstr., X, XX, XXX (s. 93 Kartell m. d. reichsdeutschen KJV., cf. I. c. 10.) — †JAVb. Ivria, gestift. 12. 12. 91 als V. österr.-schles. Hochsch. (o. A.; u. S.), s. 94 Ivria, s. 08 Jüd.-ak. Vb. Schwarz-gold-h.blau, Fb. (s. 94) schwarz-blau (nur Band). Kn.: IX, Glaserg. 4a; Café: Astoria, Währingerstr. X, XX, XXX. — †JAVb. Libanonia, gest. 9. 2. 95 als Vg. jüd. Veterinärmediziner Libanonia (wehrh., hervorgeg. aus der 94 gest. Lese- u. Redehalle jüd. Vet.-Med.), s. 97 ak. Vb., susp. 20. 11. 04 bis 3. 11. 05. H.blau-rot-gold, Fb. blau-rot, beide auf weißem Grunde m. gold. P., licht-blaue Samt-M. (s. WS. 98/99). Kn.: I, Wiesingerstr. 3; Café: Ringcafé. — JAVb. Unitas, gest. 5. 12. 93 als wehrh. zion. jüd.-ak. V. Violett-weiß-gold, Fb. violett-weiß, P. violett-weiß (Band s. SS. 96), weiße M. (s. WS. 96/97). Kn.: I, Auerspergstr. 21; Café: Lenore, I, Wipplingerstr. X, XX, XXX. — †JAVb. Maccabaea, gest. 29. 1. 98 als wehrh. jüd.-nat. Vb. a. d. Techn. Hochsch. Violett-grün-gold, Fb. violett-grün, beide auf blau-weißem Grunde, violette M. (s. 15. 12. 05, Band s. 20. 2. 98). Kn.: III, Reisnerstr. 23; Café: Gartenbau, I, Parkring 10. X,

Digitized by Google

XX, XXX. — JAVb. Zephira, gest. 14. 11. 1906, bis 6. 2. 09 Jüd.-ak. Ferial-Vb. Zephira (wehrh.). Rot-lichtgrün-gold, Fb. rot-grün, P. beiderseits weiß-blau, weiße M. Kn.: IX, Währingerstr. 15; Café: City, IX, Porzellang. 1. — JAVb. Robur, gest. 1911. Blau-weiß-violett, Fb. blau-weiß, blaue M. Café: Domcafé. Kn.: XIX, Glatzgasse 4. — b) wehrhafter Verein: Vg. JH. a. d. Bukowina Jordania, gest. 1904. Violett-blau-gold, Fb. violett-blau (Band). Kn.: IX, Porzellang. 36; Café: Adler. — c) Vereine (ohne Stellung zu Satisf.-Fragen u. ohne Abzeichen): Vb. zion. Hochsch. Theodor Herzl, gest. 1904. Abz.: Herzlplakette. Kn.: VIII, Alserstr. 7 part. — Bar Kochba, Vg. JH. aus Galizien, gest. 97; o. A. Kn.: IX, Porzellang. 25. — VJH. aus Rumänien Erez Israel, gest. 1902. Lokal: IX, Hörlg. 11. — Ak. V. d. spaniol. Israeliten Esperanza, gest. 96. Lokal: II, Novarag. 27. — Ak. V. Jüdische Kultur, gest. 1905. Blau-weiß-rot. Nicht wehrh. Kn.: Garnisong. 24. — Vg. JH. a. d. südslav. Ländern Bar Giora, gest. 4. 6. 1901. Kn.: IX, Porzellang. 36. — Vg. Jüd. Hörer f. Bodenkultur, gest. 1907. — Jüd.-ak. Philosophen-V., gest. SS. 08. Lokal: IX, Türkenstr. 9. — Theologia, V. der Hörer an der israelit.-theolog. Lehranstalt. — Jüd.-ak. Juristen-V., gest. 7. 11. 1908. Lokal: IX, Garnisong. 24. — Verband d. jüd.-nat. Finken. Lokal: IX, Hörlg. 12. — Ak. V. jüd. Mediziner, gest. 1. VII. 1911. Abz.: Schlange auf schwarzem Grund u. Inschrift. Lokal: Garnisong. 15. — Vg. jüd. Veterinärmediziner. Lokal: III, Linke Bahng. 11. — V. jüd. Exportakademiker. Lokal: IX, Berggasse 16. — Jüd.-ak. Technikerverband. — Mensa academica Judaica. Lokal: IX, Pramerg. 25. — V. f. unentgeltliche Arbeitsvermittlung an jüd. Hochsch. Lokal: IX, Liechtensteinstr. 11. — Ak. Gemeinschaft Judaea, gest. 1913 (umfaßt auch die Finkenschaft). — Cherut, Vg. JH. Lokal: II, Gr. Pfarrg. 12. — Leo Pinsker, V. zionist. Hochsch. aus Rußl. Lokal: II, Stefaniestr. 2.

II. Sonstige: Circolo accademico Italiano, gest. Mai 1882. Lokal: I, Habsburgerg. 5. — Hochschulausschuß italien. Stud. — Akademicky spolek, gest. 2. 5. 68. Weiß-blaurotes Band (Tschech. Lese-V.). Lokal: VIII, Neudeggerg. 20II. — Slava, ak. Klub (Tschechen), gest. 1905. Lokal: XVIII, Klosterg. 35. — Klub d. böhm. Theologen, gest. 1905 (Tschechen). — Ognisko, poln.-ak. V., gest. 1866. Weiß-rot. Lokal: IX, Birkeng. 17. — Sic, Ruthen.-ak. Vb., gest. 1867; o. A. Lokal: VIII, Bennog. 29. — Zvonimir, kroat.-ak. V., gest. 1881. Rot-weiß-blaues Band. Lokal: I, Beethoveng. 4. — Zora, serb.-ak. V., gest. 1863, beh. aufgelöst 1914. Rot-blau-weiß. Lokal: IX, Meynertg. 6. — Rad, ak. V. d. Serben aus Bosnien u. Herzegowina, gest. 1905. — Slovenija, sloven.-ak. V., gest. 25. 5. 69. Weiß-blau-rot. Lokal: VIII, Langeg. 56. — Sava, V. freisinn. sloven. Akad., gest. 1903. Lokal: VIII, Laudong. 25. — Bukowina, russ.-ak. Vg., gest. 5. 12. 73. Weiß-blau-rotes Band. Lokal: VIII, Florianig. 38. — Romania juna, gest. 15. 2. 71; o. A. (Rumänen). Lokal: VIII, Florianig. 38. — V. südslav. Mediziner. Lokal: VIII, Kochg. 9. — Ak. Vg. ruthen. Techniker, gest. 1905. — Ak. Vg. serb. Tech-

Digitized by Google

niker, gest. 99. — Ak. Vg. d. serb. Agronomen, gest. 1906. — V. sloven. Hörer f. Bodenkultur Kras, gest. 1907. — Ak. V. kroat. landwirtsch. Hörer Lipa, gest. 1908. Lokal: IX, Türkenstr. 19. — V. d. tschech. Hörer a. d. Hochsch. f. Bodenkultur, gest. 1908. — Tschech. ak. V. d. Veterinär-Mediziner, gest. 1909. — Kroat. ak. V. d. Vet.-Med., gest. 1906. — Serb. ak. V. d. Vet.-Med., gest. 1907. Lokal: III, Rudolfsgasse 21. — V. Sloven. Veterinärmed., gest. 1909. — V. Sloven. Stud. d. bildenden Künste Vsna, gest. 1903. — Islamit. ak. Vg. Zvijezda, gest. 1904. — Ak. V. d. Stud. aus Rußland. — Jugoslavija (a. d. Exportak.). — Spolek ceskych (a. d. Exportak.).

Zentralvereine: †Deutsche Lesehalle an der Techn. Hochschule (deutschnat.), gest. Dez. 1872 als literar. Verein d. Stud. an den Wiener Hochschulen, 14. 4. 73 bestätigt, s. 29. 4. 74 Rede- u. Lesehalle, s. 10. 3. 81 Deutsche Techn. Lesehalle, beh. aufgelöst 15. 11. 82, rek. 4. 3. 83, s. Ende 84 arisch, 24. 5. 90 bis III. 91 im Waidh. Verb. Schwarz-rot-goldenes Band (s. 10. 3. 81), P. gelb u. schwarz (s. 18. 11. 96) (1880 blau-silb.-blaues Band). Lokal: VII, Paniglgasse 10. — Germania, Lese- u. Rede-V. deutscher Hochschüler (deutschnat.), gest. 17. 2. 93, neu organisiert 14. 2. 1905. Vereinigung aller deutschgesinnten Hochschüler ohne Rücksicht auf polit. u. student. Spaltungen zwecks Pflege deutscher Gesinnung, Förderung geist. u. wissenschaftl. Bestrebungen u. Vertretung d. Interessen der deutschen Hochschüler (Redeschule). (Der Germania gehören d. Zt. an: Die B. Alania, Albia, Alemannia, Arminia, Germania, Gothia, Hubertus, Libertas, Markomannia, Moldavia, Olympia, Silesia, Silvania, Teutonia, Vandalia, das C. Symposion, die L. Carniola, Germania und Hercynia, die kons. Vb. Hilaritas, Ostmark, die wehrh. Vereine Asciburgia, Cheruscia, Herulia, Nordmährer, Normannia, Oppavia, Ostschlesier, Philadelphia, Rabenstein, Turold, Wartburg, Salzburger, der ak. Orchester-V., Orchesterrunde d. Hochsch. ATV., Hellas, ak. Sport-V., ak. Skiklub, Geogr.-V., Germanisten-V., Romanisten-V., Historiker-V., Juristen-V., Naturw. V., Mediziner-V., Philologen-V., Pharmazeuten-V., Mathematiker-V., Stenogr.-V. Gabelsberger, V. deutscher Landwirte, Kärntner Tafelrunde, Vg. d. Hochsch. a. d. Ländern d. ungar. Krone, ak. Schul-V.-Ortsgr., Niederösterr., Oberösterr., Niederösterr. u. Mähr. Unterstützungs-V.) Lokal: I, Mölkerbastei 12. — Lese- u. Redehalle Jüd. Hochschüler, gest. 1. 12. 94, hervorgeg. aus der jüd.-ak. Lesehalle. Abz.: silb. Plakette m. Palme, Tempel u. Namen. Kartell: Brünn. Lokal: IX, Türkenstr. 9. — Akademia, Rede- u. Lese-V. christl. deutscher Stud. (kath.), gest. 1902. (Frauengruppe desselben gegr. 1909.) Lokal: I, Bäckerstr. 8 I. — Rede- u. Lesehalle deutscher Stud., gest. 22. 11. 1907 (deutsch-liberal). Band schwarz-rot-weiß, P. Gold. Lokal: VIII, Schlösselg. 2.

Studentinnenvereine: Ak. Frauenbund, gest. 1908.

Sonstige Vereine: Vg. deutscher Hochschüler aus den Ländern der ungar. Krone, gest. 21. 1. 1900. Schwarz-rot-gold. Band m. h.grüner P. u. Zirkel (freischl. auf Säbel). — Tafel-

Digitized by Google

runde deutscher Kärntner Hochsch., gest. 1901. Lokal: VIII, Laudong. 33. — Ak. Scherergemeinde, gest. 1901, susp. WS. 10/11 (d.-nat. u. wehrh.). Kn.: IX, Elisabethpromenade 10. — Ak. Abstinenten-V., gest. 1904 (internat.). Adr.: Ob. Augustagarten 74. — Oberösterr. ak. Tischgesellsch. Mostschädel (d.-nat.), gest. 1906. Lokal: VIII, Café Laudon. — Ak. V. deutscher Realschulabsolventen, gest. 1907 (nicht korp.). Lokal: Germania. — Gesell. Vg. d. Meisterschüler a. d. Ak. d. bildenden Künste Academia, gest. 1895. — Verband deutscher Finken, gest. 1906. Adr.: Germania. — Deutsche Mensa academica, gegr. II. 1908. Lokal: Universitätsstr. — Freie Vereinigung sozialist. Stud. Lokal: VIII, Schlösselg. 11. — Deutscher Hochschülerbund f. völk. Tüchtigkeit (Rassenhygien.; d.nat.). Lokal: I, Johannesg. 2, I. — VbDSt. Schiller, gest. 1905. Blau-silber-schwarz, Fb. blau-schwarz, P. weiß, weiße M. (d.nat.). — Ak. Comité f. Schulreform (stud.-pädagog. Gruppe; cf. O. V. c. 7). — Christokratische Stud.-Vg., gest. 1912 als Christl. Stud.-Vg. (cf. O. V. c. 2). — Deutsch-ak. Bibelkreis, gest. WS. 14/15. — Akadem. Hilfslegion, gest. WS. 1914/15. — Ak. Monistenbund. Lokal: IV, Schleifmühlgasse 11. — Ak. Stelle f. Werkbundkultur, gegr. WS. 15/16. Zweck: Sammlung u. Festigung der in den letzten Jahren auf Hebung d. persönl. Kultur gerichteten deutschen Bestrebungen im Rahmen des Werkbund- u. Dürerbund-Gedankens; Veranstaltung von Diskussionen u. dgl. — Ak. Abstinenten-V., gest. 1901, nicht korp.

Freideutsche Vereinigungen (cf. VI:) (d.nat., antis.): Deutsch-ak. Freischar, gest. Mai 1916. — Ak. Ortsgr. d. Deutsch-Österr. Wandervogels. Adr.: IX, Schwarzspanierstr. 15. — Gauverband Deutsch-ak. Gemeinschaft, Organisation neutraler Guttempler, gest. 24. 2. 1910, neuorg. 3. 10. 13: Trutzbund, gest. 24. 2. 1910; interkorp. — Freiland, gest. 27. 5. 1913; korp. — Freischar, gest. 13. 6. 13; korp. — Vereinsheim: II, Obere Donaustr. 5.

Ak. Ortsgruppen größerer Verbände: Deutscher Schul-V. (cf. O. V. a. 1; 6 ak. Ortsgr.). — Deutscher Böhmerwaldbund, gest. 1886. — Südmark, gest. 1893 (Ortsgr. a. d. Univ. [1894], a. d. Techn. Hochsch. [gest. 1908], Tierärztl. Hochsch. [gest. 1908] u. Hochsch. f. Bodenkultur [gest. 1906]), Techn. AGV. [1911], u. ak. Frauen-Ortsgr. Univ. [1908]. Adr.: Germania. — Ak. Wagner-V., gest. 1872. Lokal: Konservatorium, I, Giselastr. 12. — Ak. Sektion des deutschen u. österr. Alpen-V., gest. 1887; o. A. (d.nat.). Kn.: IV, Scheifmühlg. 21. — Salzburger Hochschul-V., gest. 1901. — Bund der Deutschen in Mähren, ak. Bundesgr., gest. 25. 6. 98. — Bund der Deutschen in Böhmen, ak. Bundesgr., gest. 13. 11. 95, rek. 11. 6. 06. — V. z. Erhaltung d. Deutschtums in Ungarn (ak. Ortsgr.), gest. 5. 5. 08. Adr.: XVIII, Kanonengasse 1. — Bund d. Deutschen in Niederösterreich (techn.-ak. Ortsgr.), gest. 8. 2. 07. Adr.: Germania. — Freie deutsche Schule (ak. Ortsgr.), gest. 26. 5. 1911. Adr.: VII, Lerchenfelderstr. 5. — Nordmark (2 ak. Ortsgr.). — Ak. Antiduell-Liga, gest. 19. 5. 1905. Lokal: Rest. Highlife, I, Graben 20. —

Digitized by Google

Ostmark (cf. O. V. b. 6), ak. Ortsgr., gest. 7. 12. 1909, u. Frauen- u. Mädchenortsgr. Akademia, gest. 13. 5. 1911. — Kath. Schul-V. (cf. O. V. b. 2). — Kath. Universitäts-V. (cf. O. V. b. 1). — Deutsch-ak. Kongregation. Lokal: Universitätskirche. — Ital.-ak. Kongregation. Lokal: Canisiuskirche. — Deutsch-evangel. Bund der Ostmark, gest. Anf. 07 (cf. O. V. a. 8). — Bund der christl. Deutschen in Galizien, ak. Ortsgr., gest. 4. 3. 1910. — Bund d. Deutschen Südmährens. — Vereinig. Siebenbürg.-sächs. Hochschüler (cf. O. V. 7.). Kn.: Kaiserin Elisabeth. — Robert Hamerling-V., techn.-ak. Ortsgr., gegr. 23. 3. 1911. (Zweck: Unterstütz. d. d.-nat. Presse.) — Ak. Friedens-V. (lib.). — Österr. Flotten-V., ak. Sekt., gest. VI. 1912 (d.nat). — Besiedelungs-V. Deutsche Heimstatt, ak. Ortsgruppe, gest. III. 1914.

Ein Arbeitsausschuß der Wiener ak. nationalen Schutzvereins-Ortsgruppen wurde WS. 05/06 gegründet.

Zur Wahrung der deutschnationalen Interessen a. d. 5 Wiener Hochschulen (Univ., Techn. Hochsch., Tierärztl. Hochsch., Hochsch. f. Bodenkultur, Kunstakademie) besteht s. WS. 12/13 der Hochschulausschuß, in dem die Burschenschaften 4, die Corps 1, die kons. Landsmannsch. 1, die kons. Verb. 1, die wehrh. Vereine 4 [Waidh. V. 2, Kyffh.-V. 1, Freie Vereine 1], der ATV. u. Hellas 1, der AGV. u. TAGV. 1 Vertreter haben, sowie die Fachvereine, der Sport-V. u. die Finkenschaft gemeinsam 2 [von letzteren muß einer an d. Univ., der andere a. d. Techn. Hochsch. immatrikuliert sein]. Dem Vollzugsausschuß d. deutsch-nat. freiheitl. Studentensch. (gest. 1905) gehören an: Fidelitas, Marchia, Suevia, Turn-V. der Wiener Hochschulen, Lesehalle u. Finkenschaft. Die Obmännerkonferenz der d.-nat. Fachvereine (Adr.: Germania) bilden: der ak. V. deutscher Mediziner, der ak. V. deutscher Historiker, der ak. V. deutscher Germanisten, der V. d. Geographen, d. DAV. d. Mathematiker u. Physiker u. d. naturw. V. a. d. Univ. An d. Techn. Hochsch. besteht der Verband deutsch. Techniker (deutsch-nat., wehrhaft), gest. WS. 95/96 als Vg. zur Vertretung d. Belange deutschgesinnter Techniker. Die kath.-deutschen Korporationen und Finken bilden einen Hochschulausschuß. Im Jüdischen Hochschulausschuß sind 5 Verbindungeu u. fast alle Vereine vertreten; daneben besteht die Delegiertenkonferenz jüd. Hochschüler, der alle Inkorporierten angehören, u. die in Tätigkeit tritt, wenn wichtige Angelegenheiten der jüd. Studentenschaft zu vertreten sind. Schließlich besteht ein Komitee der slav. ak. Vereine seit 1908. (Lokal: VIII, Josefstädterstraße 16.)

Allgemeine Bemerkung: Für die Gruppierung der Studentenkorporationen auf den deutschösterr. Hochschulen sind zwei Faktoren maßgebend, nämlich die Stellung, welche sie einnehmen, I. zur Satisfaktionsfrage, II. zu den politisch-nationalen Fragen.

Digitized by Google

Hinsichtlich des Waffenstandpunktes sind vier Hauptgruppen zu unterscheiden: A. Die „Konservativen" verlangen und geben unbedingte Satisfaktion auf alle Waffen und schlagen Bestimmungsmensuren (Stellungsmensuren) auf Schläger (Korb). In studentischer Hinsicht halten sie die altüberlieferten Bräuche des deutschen Burschentums aufrecht. Konservativ sind alle Corps, Burschenschaften, Landsmannschaften, sowie manche Verbindungen. B. Die bedingt Konservativen — die Vertreter des sog. „Vereinsstandpunkts" — anerkennen als blanke Waffe ausschließlich den (leichten, österreichischen) Säbel, auf den sie unbedingte Satisfaktion — aber nur auf Kontrahage — geben, verwerfen dagegen Schläger und Bestimmungsmensur. Soweit das mit diesen Einschränkungen vereinbar ist, suchen sie das historische Burschenwesen aufrecht zu erhalten. Freischlagend sind alle deutschvölkischen „wehrhaften" Verbindungen und Vereine, die Gesang- und Turnvereine, ferner die jüdischnationalen Verbindungen. Konservative und freischlagende Korporationen besitzen eigene Waffen und pflegen Couleur zu tragen. C. Die „Progressisten" verwerfen strikte Duell und Mensur. Die alten, auf liberal-demokratischer Basis stehenden progressistischen Burschenschaften, Landsmannschaften und Verbindungen, die das traditionelle Studententum nur insoweit pflegten, als es sich mit ihren fortschrittlichen Grundsätzen vereinen ließ (Verwerfung des Fuchstums usw.), sind in den 80er Jahren des vorigen Jahrhunderts völlig verschwunden. Ihre Stellung zur Waffenfrage haben seither die katholischen Korporationen aufgenommen, die im übrigen aber sich der historischen Bräuche der konservativen Korporationen bedienen. D. Schließlich gibt es Vereine, welche offiziell zu Satisfaktionsfragen keine Stellung nehmen, dies vielmehr ihren einzelnen Mitgliedern überlassen.

In politisch-nationaler Richtung gibt es folgende vier Hauptgruppen: A. Die „Deutschnationalen" („Deutschvölkischen"), welche die Pflege stammesdeutschen Bewußtseins und meist auch Betätigung desselben (z. B. in Schutzvereinen) fordern und alle Nichtdeutschen, zu denen sie auch die Juden zählen, a limine ausschließen. Hierher gehören die meisten Corps und Burschenschaften, alle „wehrhaften" Verbindungen und Vereine, sowie zahlreiche Verbindungen, Fach-, Turn- und Gesangvereine. B. Die „Deutschfreisinnigen" („Deutschnational-Freisinnigen", „Deutschliberalen") stehen ebenfalls auf deutscher Basis, vertreten aber ein weniger scharf ausgeprägtes Programm und nehmen jüdische Mitglieder auf, die sie der deutschen Nationalität assimilieren möchten. Zu dieser Richtung gehören einige Burschenschaften sowie Verbindungen und Fachvereine. C. Die Katholischdeutschen vertreten in nationaler Hinsicht den gemäßigtsten Standpunkt und fordern Betätigung des kathol. Glaubens. D. Die Jüdischnationalen gehören der zionistischen Richtung an und pflegen jüdisches Stammesbewußtsein und Solidaritätsgefühl. — Zu erwähnen ist der sogenannte „Waidhofner Standpunkt", welcher grundsätzliche und

Digitized by Google

strikte Verweigerung der Satisfaktion Juden gegenüber vorschreibt. Er ist namentlich in der deutschvölkischen Studentenschaft in Wien verbreitet, wo ihn sämtliche „wehrhaften Vereine", die Mehrzahl der Burschenschaften und einige Fachvereine vertreten, während andere ihn in der gemilderten Form haben, daß sie es ihren Mitgliedern freistellen, ob sie Juden Satisfaktion geben wollen. Außerhalb Wiens stehen auf dem „Waidhofner Standpunkte" die Grazer, Innsbrucker, Leobner u. eine der Brünner Burschenschaften sowie einer der Prager und die Brünner wehrhaften Vereine.

Über die Ergänzung der österr. student. Vereinigungen sei folgendes bemerkt: Korporationen, die sich „akademisch" nennen, sind heute meist nicht rein akademisch. In Czernowitz und Innsbruck bestehen sämtliche Korporationen nur aus Universitätshörern, sind also rein „akademisch", während sie sich in Wien, Graz und Prag, wo sich Techn. Hochsch. neben den Univ. befinden, meistens auch aus ordentlichen Hörern der Technik, in Wien auch aus Hörern der dortigen Tierärztl. Hochsch. und Hochsch. für Bodenkultur (wenn Maturitätszeugnis vorliegt) ergänzen. Die rein techn. Korp. von Brünn und die montanist. von Leoben und Przibram sowie die der Landwirtsch. Akademie zu Tetschen-Liebwerd seien hier angeführt, da sie vielfach mit denen der Univ. in Beziehungen stehen u. denselben Verbänden angehören.

Die Vereinigungen an den nichtdeutschen Universitäten der Monarchie zu Krakau, Lemberg, Budapest, Klausenburg und Agram sowie die der tschechischen Hochschulen in Prag und Brünn können hier nicht in Betracht kommen, da an diesen weder deutsche Korporationen noch ein Studentenleben nach deutscher Art existieren. [An der Kgl. Rechtsakademie zu Preßburg besteht ein ak. C. Hungaria, gest. 15. 11. 1906, susp. 1909 bis III. 1911. Rot-gold-grün, Ff. rot-grün, P. weiß, weiße M. Kn.: Nationalhof, I, Hummelgasse 23.]

***Brünn*, K. K. Deutsche Franz-Joseph-Techn. Hochschule**, gest. 1850. Commentwaffe: Korbschläger bezw. Säbel.

Burschenschaften in der B. d. O. (cf. O. I. b). Brünner Burschenschaft: Libertas, gest. 19. 6. 84 als kons. B., susp. 9. 12. 91 bis 14. 6. 95. H.blau-weiß-gold, P. Gold im blauen, blau im goldenen Streifen, h.blaue M., Füchse kein Band. Kn.: Gastw. Besenböck; Café: Deutsches Haus; Br.: Deutsche Technik. — Arminia, gest. 4. 11. 62 als progr. ak. Vb. Teutonia, B. s. 17. 6. 65, beh. aufgelöst 19. 3. 74, (15. 4. 74 bis 14. 10. 74 „Brünner Burschenschaft") u. 1. 8. 75, rek. als Arminia 15. 12. 75 (progr.), susp. 13. 1. 95, rek. Okt. 1899 als kons. B. Schwarz-rot-gold, P. im schwarzen Streifen weiß und im goldenen rot, Füchse kein Band, kirschrote M. (bis 23. 11. 65 und 6. 11. 67 bis 1. 10. 70 schwarz-weiß-rot, bis 30. 6. 70 schwarze M.). Kn.: Pilsner Bierhalle, Salzamtsgasse 3 a I. — Moravia, gest. 29. 10. 59 als ak. Vb. Polypoteia (rot-weiß-rot, blaue M.), s. 1860 Moravia (blau-rot-gold, rote M.), s. 18. 1. 65 progr. techn.-

Digitized by Google

ak. B. (blaue, 19. 10. 68 bis 23. 7. 69 rote M.), susp. 23. 7. 70, rek. 6. 3. 74 als techn. L. (rote M.), s. 11. 12. 82 bed. kons., s. 29. 10. 86 kons. techn.-ak. B., susp. WS. 91/92, 10. 5. 92 verschmolzen mit der kons. DAVb. Franconia (gest. 10. 4. 92), deren Farben beibehalten wurden, zur deutsch-ak. Vb. Franco-Moravia (schwarz-weiß-blau, P. Silber, weiße M. u. St.), s. 31. 10. 98 B. Moravia. Schwarz-weiß-h.blau, Ff. blau-weiß-blau, P. Gold am blauen, rot am schwarzen Streifen (s. 98), weiße M.EH. s. 19. 10. 02: Scheffelgasse 11. — Chargen: X, XX, XXX.

Corps (deutschnat.): Ak.-techn. C. Marchia, gest. 23. 10. 65 von ausgetr. Teutonen als Vb. Concordia m. Corpsprinzip, s. 1865 Hilaria, s. 5. 4. 71 Marchia, s. 12. 3. 74 C., aufgelöst 1876, rek. 1877, s. WS. 95/96 d.nat., 3. 4. 09 bis 11. 2. 11 im DSCV. Grün-weiß-rot, Ff. grün-rot, P. Silber, h.grüne M., im SS. weiße (früher grüne) Seiden-St. Kn.: Neugasse 16; Café: Deutsches Haus. Kartell in Posonia-Wien s. 16. 1. 1909. PVh.: Franconia u. Suevia-Prag. — Ak.-techn. C. Franconia, gest. 12. 7. 1900, im DSCV. 3. 4. 09 bis 18. 2. 10. Schwarz-rot-weiß, Fb. schwarz-weiß-schwarz (bis 1905 schwarz-rot), P. Gold, schwarze M., im SS. weiße St. Kn.: Bäckergasse 52; Café: Biber, Neugasse 1. (VVh. cf. sub. Vandalia-Graz). PVh.: Marchia u. Suevia-Prag. — Suspendiert: Austria, gest. 10. 12. 70 als kons. L., s. 71 Vb., s. 29. 2. 76 C., susp. 8. 5. 80., rek. 26. 8. 1910, bald susp. Blau-weiß-gold, Ff. blau-weiß, P. Silber, weiße M. u. St. (bis 71 blaue M.). — X, XX, XXX.

Deutsch-nat. wehrh. Vereine (mit Waidhofner Standpunkt) im Kyffh.-Verb. (cf. O. II. a. 2). Brünner DC.: VDSt. Sudetia, gest. 29. 11. 79 als Brünner Technikerklub (gold-schwarz-gold auf blau), s. 3. 11. 83 Deutscher Techniker-Klub (rot-gold-rotes Band), s. 2. 3. 86 wehrh., s. 17. 6. 91 d.-nat.-antis., s. 14. 5. 92 VDT. Sudetia, beh. aufgelöst 17. 11. 96 (6. 2. 97 bis 15. 4. 97 VDT. Nordmark) u. Mai 99 bis 13. 1. 1900 (inzwischen Nordmark), im WV. 3. 7. 92 bis 21. 11. 93, 12. 5. 94 bis 25. 11. 95 u. 29. 5. 98 bis III. 04, im KV. s. 9. 12. 11, s. 1913 VDSt. Rot-gold-lichtblau (s. 1892), P. schwarz bzw. golden, Fb. rot-gold, P. schwarz bzw. blau, lichtblaue M. (s. 8. 7. 94). Kartell m. d. VDSt. aus Nordmähren-Wien s. 3. 12. 1903. Kn.: Franzensglacis 7. — VDSt. Silesia, gest. 4. 7. 1901 aus d. Sudetia als ftr. VDH., im KV. s. 9. 12. 11, s. 6. 3. 13 VDSt. Schwarz-rot-gold, P. rot bzw. schwarz, Ff. schwarz-rot, P. Gold bzw. schwarz, h.rote M. Kn.: Eßler's Gasthof, am Berge; Café: l'Europe. Kartell m. Oppavia-Wien s. 4. 8. 1906. — X, XX, XXX, XXXX.

Kathol. Korporationen m. MV.: Kath.-deutsche Vb. Nibelungia, gest. 19. 11. 99 als Deutsche B. kath. Hochsch., susp. 4. 12. 01 bis 5. 10. 06, s. 15. 9. 07 Vb., 2. 6. 1911 bis 1912 ohne Couleur. H.rot-weiß-gold, P. kirsch-rot, Fb. rot-gold-rot, P. perlgrau (früher rot-weiß), perlgraue M. (früher rotseidene). Kn.: Schwedengasse 4 I. — Goerresbund, V. deutscher kathol. Akademiker z. Förderung v. Literatur u. Sozialwissensch., gest. 14. 2. 1907. Im FVh. m. d. Verb. d. kath. Stud.-Vereine z. Pflege d. Wissensch. (cf. II. e. 5). Lokal: Olmützergasse 12.

Jüd.-zionist. Korporationen: JAVb. Veritas, gest. 24. 9. 95 als

Digitized by Google

Vb. d.-lib. Hochsch. Veritas (bed. kons.), s. 20. 4. 96 JAVb. (zion.). Schwarz-weiß-grün, Ff. schwarz-grün, P. Silber (nur Band; 95—99 grüne M.). Kn.: Zeile 30. — V. ostjüd. Hochschüler, gest. XII. 1911. Kn.: Johannesgasse 10. — Jüd.-ak. Rede- u. Lesehalle, gest. Jan. 1902. Weiß-schwarz-gold. Band. Kartell: Wien u. Prag. Lokal: Zollhausglacis 13.

Sonstige Vereine: Deutscher ak. Gesangs-V., gest. 1891, hervorgeg. aus d. Gesangs-V. Brünner Techniker (gest. 1863; rot-gold), s. 99 d.-nat., s. 1913 ftr. Rot-weiß-rot, P. Gold, d.grüne Samt-M. (bis 1913 nur rot-weißes Band). — Ak. Turn-V., gest. X. 1910 vom Wiener ATV. (d.nat.). Kn.: Bischofsg. 8. — Deutsch. ak. Lese-V. Cheruscia, gest. 1893 (d.nat.). Schwarz-grün-goldenes Band m. gold. bezw. schwarzer P. Lokal: Talgasse 23. — Neue freie Vereinig. f. Kunst u. Literatur, gest. 1900. Rot-grün-gold (lib.). Kn.: Trautenbergergasse 4. — Deutscher Schul-V. (ak. Ortsgr., gest. SS. 93). Adr.: Talgasse 23. — Bund der Deutschen in Mähren (ak. Bundesgr., gest. 1894). — Salzburger Hochschul-V. (ak. Ortsgr.). — Unterrichtskurse f. Arbeiter, gest. 1909. — Finkenschaft (d.nat.). — Ak. Tafelrunde. — Verband deutschvölk. Akademiker aus Mähren u. Schlesien, gest. 1909 (interkorp.). — Christokratische Stud.-Vg. (cf. O. V. c. 7). — Deutsch-ak. Gemeinschaft (abstinent), gest. SS. 1914. — Jüd.-ak. Lese- u. Redehalle. Lokal: Zeile 25. — Vg. d. jüd. Hochschüler. — Techniker-Ausschuß, Vertretung d. Interessen der Technikerschaft, gest. 1893. — Techniker-Kriegs-Ausschuß, gest. 1915.

Im deutschvölkischen Akademikerausschuß (gest. 1907) sind außer den Corps, Burschensch. u. wehrh. Vereinen auch die sog. Finkenvereine (Gesang- u. Lese-V., Schul-V., Bund d. Deutschen Nord- u. Süd-Mährens) durch je 2 Delegierte vertreten.

***Leoben*, K. K. Montanistische Hochschule**, gest. 1849 als Montanlehranstalt, s. 61 Bergakademie, Hochsch. s. 1904. Commentwaffe: Korbschläger bezw. Säbel.

Burschenschaften in der B. d. O. (cf. O. I. b): Leder, gest. 4. 12. 86 als Tischgesellschaft Leder, s. 28. 10. 89 bergak. Klub (schwarz-grünes Band s. 4. 12. 89), s. 25. 11. 91 DAVb., s. 4. 12. 93 ftr., s. 28. 4. 95 kons. B. Schwarz-grün-weiß (s. 7. 3. 91), Ff. schwarz-grün, P. Silber, grüne M. Kn.: Steyrerhof; Café: Greiner. X, XX, XXX. — Germania, gest. 15. 4. 82 als kons. B. (schwarz-rot-gold, weinrote M.), beh. aufgelöst 29. 3. 85 (rek. als DAVb., schwarze Samt-M.), s. VIII. 83 „Leobner Burschenschaft", s. SS. 84 wieder Germania, beh. aufgelöst 9. 10. 86, bis 89 V. Alpina, rek. 91 als d.-nat. Vb. Alania (schwarz-blau-gold, weiße M.), s. SS. 95 wieder B. Germania, susp. SS. 97 bis 5. 3. 1910, s. 14. V. 10 in d. B. d. O., verschmolzen 1910 mit d. B. Teutonia (gest. 27. 2. 85, beh. aufgelöst 9. 10. 86. Schwarz-d.rot-gold in stahlblauer Einfassung, stahlblaue M.). Schwarz-rot-gold, P. weiß, weiße (bis VIII. 83 rote) M. Kn.: Adler, Hauptplatz. — Cruxia, gest. 22. 5. 85 als Kreuzgesellschaft (d.nat., wehrh.), s. 16. 2. 90 DAV. Cruxia, 11. 7. 92 beh. aufgelöst, rek. (als Vb. Che-

Digitized by Google

ruscia bis X. 92), im WV. 24. 5. 90 bis 11. 7. 92, WS. 92/93 bis 11. 5. 96 u. 6. 6. 97 bis WS. 03/04, s. 27. 3. 1911 kons., s. 5. 5. 13 B., s. Pfingsten 13 in der B. d. O. Rot-weiß-gold (s. I. 90), P. Gold bzw. rot, Fb. rot-weiß, P. schwarz, karminrote M. (s. 26. 7. 93). Kn.: Adler, Hauptpl.; Café: Erzh. Johann.

Corps (deutschnat.): Schacht [gest. 1861 als Club Schacht (rot-weiß-gold), s. 18. 5. 62 C., s. VII. 62 Vb., WS. 66/67 beh. aufgelöst], erneut 16. 11. 71 als Club, s. 16. 5. 73 Vb., s. 4. 5. 74 kons., C. s. 16. 10. 74 (offiz. Stiftungsdatum), beh. aufgelöst 9. 10. 86, bis 89 Club Austria, susp. 93, rek. V. 95 (d.-nat.), 98 bis 1902 im HS. SCV., 3. 4. 09 bis 11. 2. 11 im DSCV. Schwarz-lichtgrün-gold, Fb. schwarz-grün, P. Gold, am gold. Streifen schwarz, schwarze Samt-M. u. Fm. (bis 75 lichtgrüne). Kartell m. Joannea-Graz. Kn.: Hotel Kindler; Café: Styria. X, XX, XXX. — Suspendiert: Tauriscia, gest. 22. 2. 62 (v. Schacht abgetrennt), beh. aufgelöst WS. 66/67. Blau-gold-rot, blaue M. — Montania (ältere), gest. 13. 7. 62 (v. Schacht abgetrennt), beh. aufgelöst Juli 66. Schwarz-grün-weiß, Ff. schwarz-grün-schwarz, grüne M. — Montania (jüngere), gest. 6. 11. 72 von Norica-Graz, beh. aufgelöst 9. 10. 86, rek. 10. 2. 88, susp. SS. 88, rek. 17. 11. 91 als Club Glückauf, s. 19. 1. 93 Club Montania (bis 29. 1. 94: d. grün-weiß-h. grün), susp. X. 96 bis 3. X. 1906, 3. 4. 09 bis VIII. 10 im DSCV., susp. 16. 5. 12. Schwarz-weiß-grün (anfangs schwarz-grün-weiß, später schwarz-weiß-stahlgrün, stahlgrüne M.), Fb. weiß-grün-weiß, P. Silber, h. grüne M.

Deutsch-nat. wehrhafter Verein im Kyffh.-Verb. (cf. O. II. a. 2): VDSt. Erz, gest. 16. 10. 81 als deutsch-ak. Lese-V. (schwarz-rot-gold. Band), s. WS. 86/87 wehrh. u. antis., 24. 5. 90 bis 30. 1. 91 im WV., s. 29. 6. 02 VDSt. Erz. Schwarz-rot-gold, Fb. schwarz-rot, P. weiß bzw. blau, lichtblaue M. (s. VI. 02). Kn.: zum Mohren; Café: Erzh. Johann. X, XX, XXX.

Sonstige Vereine: Südmark (ak. Ortsgr.), gest. 10. 3. 1904. — Freie deutsche Schule, ak. Ortsgr., gest. 11. 7. 1911. — Freie Vereinig. alldeutscher Hochschüler, gest. 19. 11. 09. — Alldeutsche Tafelrunde. — Poln. Lesehalle. — Stud.-pädagog. Vg. (cf. O. V. c. 8).

***Przibram*, K. K. Montanistische Hochschule**, gest. 1849 als Montanlehranstalt, s. 1865 Bergakademie, s. 1904 Hochschule. Commentwaffe: Korbschläger bezw. Säbel.

Deutsch-nat. Korporationen: a) Konservativ: Verbindung Glück auf, gest. SS. 1896 als Tischgesellsch., s. 29. 4. 08 Verband Glück auf (freischl.), s. 20. 3. 1909 ftr. Verband deutscher mont. Hochsch., s. 1. 7. 11. kons. Grün-weiß-schwarz auf weißem Grunde, P. grün, schwarze Samt-M. (bis 1. 7. 11 Tuch-M.). PVh.: Prager Burschensch. Kn.: Café Central, Pragerstr. — b) Freischlagend: Verein deutscher mont. Hochsch. Grube, gest. 26. 6. 1908, s. 15. 1. 1909 Verband Grube, s. 16. 10. 11 Vereinsprinzip. Schwarz-grün-silber, P. Silber, grüne M. Kn.: Hotel Buchar. X, XX, XXX. FVh. m. d. Kyffh.-Verb. s. 9. 5. 1913 (cf. O. II. a. 2).

Digitized by Google

Schutzvereine: Bund der Deutschen in Böhmen, ak. Ortsgr. — Deutscher Schul-V., ak. Ortsgr.

Nichtdeutsche Korporation: Czytelnia Polska, poln. Lese-V., gest. in den 90er Jahren. Amarantrot-weiß-blau, Band. Freischlagend. Kn.: Rest. Stotsches. — Prokop, V. Tschech. Stud.

***Tetschen-Liebwerd*, deutsche Kgl. Böhm. Landwirtschaftl. Akademie,** gest. 1850, Akademie s. 1900.

Demetria, ak. Vb., gest. 1903, bis Mitte VI. 1910 ak. Lese- und Redehalle (d.-nat.; wehrhaft). Rot-weiß-gold, Fb. weiß-gold, P. rot, rote M. Kn.: Schloßpark-Rest. — Susp.: Germania, ak. Vb., aufgelöst 1912, rek. Anf. SS. 13. X, XX, XXX. — Der Hörerausschuß (gegr. 1913), besteht aus 6 Mitgliedern, von denen 3 auf die farbentragende Studentenschaft entfallen.

Übersicht.

Verbände auf den Hochschulen des Deutschen Reichs s. Teil I.

O. Verbände auf den deutsch-österreichischen Hochschulen.

I. „Konservative" (mit dem Prinzip unbedingter Satisfaktion, Couleur, eigenen Waffen und Bestimmungsmensur).

a) „Kösener Senioren-Convents-Verband" (K. SCV.): cf. I. a. 1.

b) „Burschenschaft der Ostmark", gest. 20. 5. 1907 zu Linz; streng deutschnational-antisemitisch; alljährl. Pfingsten Bundestag an jedesmal zu bestimmendem Orte, auf dem die „Geschäftsleitung" (Adresse: Wien VII, Zeismannsbrunnengasse 4) auf 1 Jahr gewählt wird; vertreten in **Brünn** (Arminia, Libertas, Moravia), **Czernowitz** (Arminia, Teutonia), **Graz** (Allemannia, Arminia, Cheruskia, Frankonia, Germania [susp.], Marcho-Teutonia, Ostmark, Raetogermania, Stiria), **Innsbruck** (Brixia, Germania, B. d. Pappenheimer [susp.], Suevia), **Leoben** (Cruxia, Germania, Leder), **Prag** (Albia, Arminia, Carolina, Constantia, Ghibellinia, Teutonia, Thessalia), **Wien** (Alania, Albia, Alemannia, Arminia, Bruna-Sudetia, Germania, Gothia, Hubertus, Libertas, Markomannia, Moldavia, Olympia, Silesia, Silvania, Teutonia, Vandalia). Wahlspr.: Freiheit, Ehre, Vaterland. Bestand SS. 14: 780 Aktive, 967 Inaktive, 2869 Alte Herren, ohne Doppelzählungen insgesamt 4554 Mitgl. Kriegsteilnehmer ca. 2500, gefallen 135. Geschäftsstelle: Wien XVIII, Währinger Gürtel 137.

Digitized by Google

II. „Wehrhafte" (mit dem Prinzip bedingter Satisfaktion [nur auf Säbel u. Kontrahage] u. eigenen Waffen).

a) **Farbentragende wehrhafte Verbindungen u. Vereine.** Gemeinsame Grundsätze: 1) deutschnational-antisemitische Tendenz; 2) unbedingte Wehrhaftigkeit des Einzelnen im Sinne der bürgerlichen Genugtuung auf Säbel (mit fliegender Mensur) und Pistole; 3) Verwerfung der Schlägermensur; 4) Verweigerung der Genugtuung mit Waffen Juden gegenüber (s. 11. 3. 96). Bestand 1. 5. 16: 2275 Stud. u. Alte Herren; Kriegsteilnehmer: 1387; gefallen 92.

1. **„Waidhofner Verband der wehrhaften Vereine Deutscher Studenten in der Ostmark"** (WV.), gest. 24. V. 1890 zu Waidhofen a. d. Ybbs, beh. aufgelöst 11. 7. 92, rek. 7. 10. 92, susp. XI. 93 bis 26. 2. 94, beh. aufgelöst 11. 5. 96, rek. 8. 11. 96, susp. WS. 11/12 bis 17. 11. 13; alldeutsch (Linzer Programm); jährl. Tagung zu Pfingsten an einem von der vorhergehenden Tagung bestimmten Orte (1914 Wien); vertreten in **Prag** (Saxonia) und **Wien** (Cheruscia, Herulia, Philadelphia, V. d. Salzburger Stud., Turold, Wartburg; außerordentl. Mitglied: Skothia); mit d. reichsdeutschen Kyffhäuserverband des VDSt. (cf. III. g. 1) s. WS. 92/93 offiz. FVh., s. 1906 Kartell. Wahlspr.: Wahrhaft und wehrhaft. Vorsitz Pfingsten 14/15: Wartburg. Bestand WS. 13/14: 89 Aktive, 210 Inaktive, 370 Alte Herren.

2. **„Kyffhäuser-Verband der wehrhaften Vereine deutscher Studenten in der Ostmark"**, gest. 9. 12. 1911, neuorganisiert Mai 1914. Der Landsmannschaftl. Verband wehrh. Vereine DSt. a. d. Sudetenländern (sog. „Sudetenverband", gest. 9. 5. 1908) ist in ihm aufgegangen; jährl. Verbandstag Pfingsten an wechselndem Orte; vertreten in **Brünn** (Silesia, Sudetia), **Graz** (Tauriska), **Leoben** (Erz), **Wien** (Asciburgia, Nordmährer, Oppavia, Ostschlesier, Rabenstein); FVh. m. Egerländer-, Landtag- u. Franken-Prag, Grube-Przibram. Vorsitz Pfingsten 14/15: Ostschlesier-Wien.

b) **Nichtfarbentragend:** 1. „Akadem. Turnbund" (ATB.) der Ak. Turnvereine: cf. I. c. 2.

2. Kartell jüdischer Verbindungen (KJV.): cf. I, c. 10

III. Mit dem Prinzip der Mensur- und Duellverwerfung, katholisch.

a) farbentragend:

1. **„Cartell-Verband der kathol. deutschen Stud.-Verbindungen"** (CV.): cf. II. e. 1.

2. **„Schweizerischer Studentenverein"**: cf. S. II. d. 2.

b) nichtfarbentragend:

1. **„Verband der Vereinigungen katholischer Studenten z. Pflege d. Wissenschaft"**: cf. II. e. 5.

2. **„Kartell-Verband der kathol. Stud.-Vereine Deutschlands"** (KV.): cf. II. e. 2.

Digitized by Google

IV. Wissenschaftliche und Fachvereine ohne Stellung zur Satisfaktionsfrage.

1. „Leuchtenburgbund histor. Vereine an deutschen Hochschulen“: cf. III. h. 5.

2. Deutscher akadem. Gabelsberger-Bund: cf. III. h. 11.

V. Ortsgruppen bezw. Zweigvereine größerer Verbände.

a) Deutsch-nationale Schutzvereine:

1. „Deutscher Schulverein“, gest. 1879, vertreten durch zahlreiche, meist von einzelnen Korporationen gegründete Ortsgruppen auf allen deutsch-österr. Hochschulen.

2. „Bund der Deutschen in Böhmen“, gest. 7. 7. 1894; deutschvölkisch; ak. Ortsgr. in **Prag** (Nord; Ost; Süd; West), **Przibram** (Montanist. Hochsch.) u. **Wien.**

3. „Deutscher Böhmerwaldbund“, gest. 27. 4. 1884.

4. „Bund der Deutschen in Mähren“, gegr. 1912 durch Vereinig. des Bundes d. Deutschen Nordmährens (gest. 1886) u. d. Bundes d. Deutschen Südmährens (gest. 1899).

5. „Südmark“, gest. 1889; ak. Ortsgr. in **Graz** (Univ.; Techn. Hsch.), **Innsbruck** (Wartburg; Ulrich v. Hutten; Finkenschaft), **Leoben, Wien** (Univ.; Techn. Hsch.; Tierärztl. Hsch.; Hsch. f. Bodenkultur, Techn. AGV., ak. Frauen-Ortsgr.) u. **Baden** b. Wien.

6. „Salzburger Hochschulverein“, gest. 1903. Ak. Ortsgr. in Graz, Prag, Wien u. Mährisch Trübau (6. 4. 1911).

7. „Bund siebenbürg.-sächsischer Hochschüler“: cf. IV. 16. Örtl. Vereinigungen in Wien, Berlin, Halle, Jena, Leipzig, Marburg, Ofenpest, Klausenburg, Preßburg.

8. „Deutsch-evangel. Bund für die Ostmark“, gest. 20. 9. 1903.

9. „Tiroler Volksbund“, gest. 1905.

10. „Bund der Deutschen in Niederösterreich“, gest. 1903.

11. „Verein zur Erhaltung des Deutschtums in Ungarn“, gest. 1907.

12. „Bund der christl. Deutschen in Galizien“, gest. 1907.

b) Katholische:

1. „Kathol. Schulverein“, gest. 1886.

2. „Kathol. Universitätsverein“.

3. „Deutsch-akademische Kongregation“.

4. „Ak. Bonifatiusverein“: cf. IV. 4. Sektion Österreich.

5. „Ostmark“, Bund deutscher Österreicher.

6. Verband d. Theologen-Missionsvereine Österreichs, vertreten in **Graz** (Miss.-Zirkel) u. an d. Priesterseminaren zu **Brixen** (Miss.-V.), **Budweis** (Miss.-V.), **Königgrätz** (Miss.-Kränzchen Deutscher Theol. 1915), **Olmütz** (Miss.-Zirkel), **Prag** (Miss.-Sektion; susp.), **St. Florian** OÖ. (Miss.-V.), **St. Pölten** (Miss.-Zirkel, 1914). Vorort 15/16: St. Pölten.

c) Sonstige:

1. „Deutsch-österreich. Alpenverein“.

2. „Christokratische Stud.-Vereinigung“ (CSV.), österr. Zweiggruppe d. Christl. Stud.-Weltbundes (cf. IV. 1), umfaßt alle Nationalitäten u. Konfessionen; Ortsgr. in **Brünn, Krakau, Prag, Wien.**

Digitized by Google

3. **Deutsch-Österreichischer Wandervogel**, gest. 1911; Mitgl. der „Freideutschen Jugend" (cf. VI.).

4. **„Antiduell-Liga"**, ak. Ortsgr. in **Prag** u. **Wien.**

5. **„V. Freie Schule"**, gest. 1907.

6. **„Akadem. Sport-Bund"** (ASB.): cf. IV. 10.

7. **Ak. Comité f. Schulreform** (ACS.) (cf. IV. 21). Stud.-pädagog. Vereinigungen in Graz, Leoben, Prag, Wien u. im Deutschen Reich.

Die 2. 12. 1914 von den Wiener Hochschulen gegr. **„Akademische Vereinigung 1914"**, der alle akadem. Gebildeten ohne Unterschied der Nationalität u. Konfession beitreten können, bezweckt, außer der Versorgung der invaliden Akademiker u. Veranstaltung von Vortragsabenden über patriot. Themen, das Gefühl der Zusammengehörigkeit aller Volksstämme u. soz. Schichten während des Krieges zu stärken u. durch Wort u. Beispiel im Volke Vaterlandsliebe, fortdauerndes Vertrauen wachzuhalten. Zentralstelle: Wien IV, Techn. Hochschule.

S. Verbände und Zentralvereine auf den schweizerischen Hochschulen[1]).

I. Nationalschweizerische Verbände ohne Politik.

a) Mit unbedingter Satisfaktion, eigenen Waffen und Couleur:

1. **Corps: „Aarburger Senioren-Convent"** (ASC.), entstanden 22. 11. 84 aus dem SS. 1876 gest. „Aarburger Cartell-Verband" (ACV.) schlagender Verbindungen, besteht laut Beschluß vom 25. 7. 89 ausschließlich aus Corps; Kongreß jährl. in Aarburg am Sonntage vor oder nach Pfingsten; vertreten in: **Bern** (Tigurinia); **Genf** (Teutonia); **Lausanne** (Alpigenia; susp.), **Zürich** (Alamannia; susp.). Vorsitz bis auf weiteres: Teutonia-Genf.

2. **Turnerschaften: „Schweizerisch-akademische Turnerschaft"** (SAT.), gest. WS. 1899/1900, hervorgegangen aus dem SS. 85 gegr. „Cartellverband schweiz. ak. Turnvereine"; Lebensprinzip; allgemeines Cartell mit obligatorischem Übertritte beim Hochschulwechsel; alle SS. zweitägiges Zentralfest mit Wetturnen, abwechselnd in Liestal, Thun und Chur; vertreten in: **Basel** (Alemannia); **Bern** (Rhenania); **Genf** (Rhodania, susp.); **Lausanne** (Jurassia); **Zürich** (Utonia). Wahlspr.: Mens sana in corpore sano. Bestand WS. 15/16: 42 Aktive, 89 Inaktive.

3. **Kartell der Verbindungen Jurassia-Basel u. Neu-Zofingia-Zürich**, gest. 16. 6. 1909; polit. u. relig. neutral, burschenschaftl. Prinzip; Kartell-Stiftungsfest alle 2 Jahre im SS. in Lenzburg.

---

[1]) Cf. auch die Vorbemerkung S. 423.

Digitized by Google

b) Mit Mensur- und Duellverwerfung und Couleur.

1. Studentenverbindungen: „Bund der schweizerischen Studentenverbindungen Schwizerhüsli (Basel), **Carolingia** (Zürich), **Zähringia** (Bern)", gest. 23. 6. 90; Bundesfest zu Balsthal (Kanton Solothurn); sozial-ethisches Prinzip an Stelle des anfangs bestehenden christlichen. Freundschaftsverh. m. d. Wingolfsbund oder Schwarzburgbund sowie m. Valdésia-Lausanne. Wahlspr.: Gott, Freundschaft, Vaterland. Bestand WS. 15/16: 51 Aktive, 47 Inaktive, 478 Philister. Vorsitz 1915/16: Carolingia, 16/17 Zähringia.

II. Allgemeinschweizerische, politische Zentralvereine.

c) Mit Couleur, teilweise mit unbedingter Satisfaktion und eigenen Waffen:

1. „Schweizerische Studentenverbindung Helvetia", gest. 12. 6. 32; Zweck: neben wissenschaftl. Ausbildung die polit. Erziehung in entschieden fortschrittl. Richtung, vor allem Pflege des Sinnes für nationale Einheit, Ehre und Unabhängigkeit des Vaterlandes; der Ort des alle zwei Jahre stattfindenden Zentralfestes wird auf einem vorhergehenden Zentralkonvent jeweils bestimmt; s. Mitte 70er Jahre geben die deutschschweizerischen Sektionen u. S. auf e. W.; vertreten durch Sektionen in: **Basel, Bern, Genf** (susp.), **Lausanne, Zürich**; Farben aller Sektionen: karmesinrot-weiß-karmesinrot, P. Silber, rote M., Füchse Burschenfarben; Wahlspr.: Vaterland, Freundschaft, Fortschritt. Bestand 1915: ca. 150 stud. Mitgl., ca. 750 Alte Herren. Vorsitz: Lausanne.

d) Mit Couleur sowie Mensur- und Duellverwerfung.

1. „Zofingerverein schweizerischer Studierender" (sogenannte Zofingia), gest. 24. 7. 1819 zu Zofingen (Kanton Aargau); Zweck: Weckung wahrhaft vaterländ. Gesinnung und Heranbildung tüchtiger Schweizerbürger in Unabhängigkeit von polit. Parteistellung; jährl. Versammlung aller Sektionen im Juni oder Juli zu Zofingen, alle 5 Jahre dort größeres Zentralfest; vertreten durch akadem. Sektionen in: **Basel, Bern, Genf, Lausanne, Neuchatel, Zürich** u. Gymnasial-Sektionen in **Luzern** (gest. 1820 an d. kath.-theol. Lehranstalt, rek. 1853), **St. Gallen** (an d. Kantonschule, gest. 1824), **Chur** (gest. 1828, a. d. Kantonschule, susp. 1913), **Bellinzona** (an der Handelsschule, gest. 1916). Organ des Gesamt-Vereins der als Lebensverbindung aus der Gesamtheit der Altmitglieder (Altzofinger) und Aktivmitglieder besteht, ist s. 1820 der Zentralausschuß, dessen Sitz jährlich in bestimmter Reihenfolge unter den akadem. Sektionen, die mindestens 25 Mitglieder zählen, wechselt; Farben aller Sektionen seit den 30er Jahren hochrot-weiß-hochrot, P. Gold, weiße M.; Wahlspr.: Patriae, amicitiae, literis. Bestand 1915/16: 451 Aktive, 124 Inaktive. Vorsitz Juli 16/17: Zürich.

2. „Schweizerischer Studentenverein", gest. 31. 8. 41 zu Schwyz m. d. Tendenz der Sammlung der konservativen Elemente christl. Bekenntnisses; seit 1873 kathol.-konfessionell, s. Mitte 80er Jahre ftr.; Prinzipien: „Tugend, Wissenschaft, Freundschaft nach Sitten

Digitized by Google

und Glauben der Väter im Sinne und Geiste der kathol. Kirche zum Nutzen u. Frommen des Vaterlandes"; vertreten durch Sektionen in **Basel** (Rauracia), **Bern** (Burgundia), **Chur** (Rhenania; 1910), **Freiburg i. d. Schweiz** (Alemannia, Sarinia, Leonina u. Lepontia), **Genf** (Salevia), **Lausanne** (Lemania), **Luzern** (Waldstättia; 1888; weinrote M.; an der theol. u. jurist. Fakultät), **Zürich** (Turicia, Kyburger), in **Berlin** (Helvetia), **Freiburg i. Br.** (Helvetia), **München** (Helvetia) u. **Innsbruck** (Helvetia), am theol. Konvikt Chur [Rhenania; 1869], an d. theol. Fakultät **Luzern** [Waldstättia; 1888; weinrote M.]; an den Technikern zu Biel [Sinceritas, 1904; orange Samt-M.], Burgdorf [Industria, 1901], Winterthur [Turania] u. den Gymnasien zu Brig [Brigensis; 1844], Einsiedeln [Corvina; 7. 11. 48], Engelberg [Angelo-Montana], Freiburg [Zähringia, deutsch; 16. 2. 43; Nuithonia, franz.; 12. 1. 45; rosa Samtbarett], Luzern [Semper-Fidelis; 6. 11. 43], Pruntrut [Blarentia; orange-weiß-grün, orange Barett], Sarnen [Subsilvania; 1860], Schwyz [Suitia; 16. 4. 43], Sitten [Rhodania; 8. 11. 46], Stans [Struthonia], St. Moritz [Agaunia]. Alljährliche Generalversammlung im August oder September an wechselndem, vom Zentralkomitee bestimmtem Orte; letzteres wird alljährl. v. d. Generalversamml. gewählt u. besteht aus 5 Mitgl. Farben (s. 1851): rotweiß-grün, Gf. rot [anfangs grün-weiß-rot, grüne M.; Abweichungen sind vorstehend besonders angegeben]; Wahlspr.: Virtus, scientia, amicitia. Bestand 1915/16: 885 Aktive, 2315 Ehrenmitgl. (= Alte Herren).

III. Welschschweizerische Zentralvereine (farbentragend; m. Mensurverwerfung; offiz. Sprache Französisch).

1. **„Société de Belles-Lettres"**, gest. 1806 in Lausanne; literarische Tendenz, Pflege romanischen Geistes; vertreten durch Sektionen in **Freiburg i. d. Schw., Genf, Lausanne** u. **Neuchatel**; Zentralfest jährl. Anfang Mai in Rolle am Genfer See (Kanton Waadt); Farben: grün-rot-grün, grüne M. Wahlspr.: Union, étude, persévérance.

2. **„Société de Stella"**, gest. 1883; Tendenz wissenschaftl., literar., künstlerisch; polit. fortschrittl.; religiös neutral; vertreten durch Sektionen in: **Bern, Genf, Lausanne, Neuchatel** (susp.), **Zürich**; jährl. Zentralfest im Juni in einer roman. Stadt; gemeinsames Abzeichen: ein fünfstrahlig. Stern auf Mützendeckel, Schärpe u. Fahne; Wahlspr.: Amitié, science, travail.

IV. Vereine mit sozialen Tendenzen.

1. **„Schweizerische Christliche Studentenvereinigung"**, interkorporativ, (Tendenz cf. IV. 1); alljährl. im Sommer Konferenz der deutschschweiz. Gruppen in Aarau, im Herbst die der welschschweiz. Gruppen in St. Croix; vertreten in: **Basel, Bern, Zürich** sowie in **Genf, Lausanne, Neuchatel.**

2. **„Schweizerischer akadem. Abstinentenverein Libertas"**, gest. 1895 als Zentralverband d. schweiz. ak. Abstinentenvereine, s. 98

Digitized by Google

Libertas. Zweck: neben Bekämpfung d. Alkoholismus im allg. u. insbes. d. stud. Trinksitten: Pflege v. sozialen Bestrebungen, Kunst u. Geselligkeit; ohne Parteistellung zu polit., konfess. u. Satisfaktionsfragen; vertreten durch Sektionen in: **Basel, Bern, Genf, Lausanne, Zürich**; jährl. Zentralfest, in der Regel beim Vorort; Abzeichen: rot-weißes Schildchen als Kravattennadel.

3. **„Schweizerische Studenten-Liga“**, gest. 29. 7. 99; katholische Abstinentenvereine, interkorporativ. Zweck: „die Nüchternheit aller Studierenden durch die Enthaltsamkeit vieler“; vertreten a. d. Univ. **Freiburg** i. d. Schweiz (Salubritas) u. **Zürich** (Autonomia, susp.), sowie an den Priesterseminaren zu Chur (Lucius), Luzern (Sophrosyne) u. Sitten (Sapientia), an den Lehrerseminaren Hitzkirch (Aurora), Rickenbach (Mythen), und Zug (Veritas), a. d. Gymnasien Altdorf (Zirkel), Brig (Simplonia), Disentis (Desertina), Einsiedeln (Virilitas), Engelberg (Titlis), Münster) Beronia, susp.), Sarnen (Amethyst), Schwyz (Constantia) u. Stans (Winkelried) und an den Lehrerinnenseminaren zu Ingenbohl (Charitas) u. Brig (Hoffnung, susp. 1911). Jährl. Generalversamml. an wechselndem Orte Ende des SS. Abzeichen: Gold. Kreuz auf Blau mit „St. L.“. Vorsitz 15/16: Salubritas-Freiburg. Bestand ca. 600 Mitgl.

4. **„Schweizerische Akademische Freischar“** (SAF.); Tendenz wie die Deutsche Ak. Freischar (cf. V. 1), vertreten durch Freischaren in **Bern, Zürich**, durch eine Gründungsgruppe in Basel. Bestand SS. 14: 29 Mitgl.

V. Freistudentischer Bund der Schweiz,

gest. 1. 3. 1908 zu Olten; Zweck: Verbreitung der freistudent. Idee im allgemeinen u. an den schweiz. Hochschulen im speziellen; Gründung von Lokalsektionen u. Einrichtung von allgemeinen Studentenausschüssen; bez. Politik u. Religion neutral; MV. durch Lokalsektionen vertreten in Basel, Bern, Zürich, St. Gallen (Handelshochschule, susp.).

VI. Reichsdeutsche Verbände.

a) Mit Mensur- und Duellverwerfung, katholisch.

1. **„Cartellverband der kath. deutschen Studentenverbindungen“** (CV.): cf. II. e. 1.

2. **„Verband der kath. Stud.-Vereine z. Pflege d. Wissenschaft“**: cf. II. e. 5.

3. **„Verband wissenschaftlicher katholischer Studentenvereine Unitas“**: cf. II. e. 3.

b) Nicht korporativ:

„Akadem. Sport-Bund“ (ASB.): cf. IV. 10.

VII. Sonstige Ausländer-Verbände.

1. **Bund der hellenischen Stud.-Vereine der Schweiz**, gest. 1907; vertreten in Genf (Minerva), Lausanne (Minerva), Neuchatel

Digitized by Google

(Minerva), **Zürich** (Hellen. V.). Jährl. Zentralfest der Reihe nach bei den einzelnen Vereinen. Bestand 1916: ca. 70 stud. Mitgl. Vorsitz bis 1. X. 16: Neuchatel, dann Zürich.

2. Verband der Vereine bulgarischer Studenten u. Studentinnen Bratstwo; vertreten in **Bern, Freiburg, Genf, Lausanne, Neuchatel** (susp.). Vorsitz

3. Schweiz. Verband d. ungarischen Studenten, gest. 15. 12. 1912, susp. 14. 12. 14); Sektionen in **Bern** (susp.), **Freiburg, Genf** (susp.), **Neuchatel** (susp.). Bestand SS. 14: 36 Aktive, 23 Inaktive, 203 Alte Herren.

4. Kartell Jüdischer Korporationen (KJK.), gest. 11. 7. 1915; jüd.-nat. (Basler Programm); Couleur, u. S.; vertreten in **Basel** (Nehardea), **Bern** (Kadimah) u. **Zürich** (Ivria); Verbandstagungen allsemesterlich an wechselndem Orte. Vorsitz 1. 4. 16/17: Ivria-Zürich.

5. Verband schweizerischer zionistischer Vereine Hechawer, gest. 1911 auf dem Basler Zionistenkongreß; er bildet ein Glied der allweltlichen „Ak. zionist. Organisation Hechawer" u. steht auf dem Boden des „Basler Programms" (der Zionismus erstrebt die Schaffung einer öffentlichrechtlich gesicherten Heimstätte für Juden in Palästina); vertreten in **Bern** (Hechawer), **Genf** (Haschachar u. Cercle Hechawer), **Lausanne** (Hatikwah), **Zürich** (Hechawer). Bestand 1916: ca. 100 akt. Mitgl. Vorort 1916: Bern.

6. Bund d. ostjüd. Stud.-Vereine in Westeuropa; nationaljüd. Tendenz; vertreten in **Bern** (Jüd. Stud.-Klub), **Genf** (Kherouth), **Lausanne** (Israel) und **Zürich** (Jüd. Stud.-Klub).

7. „Union des secours mutuels des étudiants juifs en Suisse", vertreten durch Gegenseitigkeits-Unterstützungskassen jüd. Stud. in **Basel, Bern, Genf, Lausanne, Zürich.** Bestand 1916: ca. 450 akt. Mitgl. Vorort 1916: Lausanne.

In Basel, Bern, Genf, Lausanne und Zürich sind durch den Krieg **Jüd. Stud. Hilfsaktionen** zugunsten der kriegsnotleidenden Juden ins Leben gerufen, die durch Selbstbesteuerung ihr Ziel verwirklichen.

Der 1915 gegr. **Schweiz. akadem. Hilfsbund** f. d. gefangenen Akademiker bezweckt die materielle u. geistige Unterstützung der den kriegführenden Staaten angehörenden gefangenen oder internierten Akademiker u. Aufstellung von Listen über dieselben. Der Zentralvorstand hat seinen Sitz in Lausanne, in allen schweiz. Universitätsstädten bestehen Ortsausschüsse.

Digitized by Google

Chronik und Statistik.

Personalveränderungen an den deutschen Universitäten Österreichs und den Universitäten der Schweiz im S.-S. 1916.

(Exkl. Habilitationen und Todesfälle, s. S. 541 ff.)

I. Österreich.

Czernowitz. **Rechts- und staatswissenschaftliche Fakultät.**

Abgang: Pf. ext. O. Frhr. **v. Dungern** (Staats- u. Verwaltgsr.) als Pf. ord. [Nachf. d. †Pf. ord. Frz. Hauke] nach Graz.

Philosophische Fakultät.

Abgang: Pf. ext. Hans **Hahn** (Mathem.) als Pf. ext. [Nachf. d. Pf. ext. Issai Schur (Berlin)] nach Bonn.

Graz. **Rechts- und staatswissenschaftliche Fakultät.**

Berufungen: Pf. ext. O. Frhr. **v. Dungern** (Czernowitz) (Staats- u. Verwaltgsr.) als Pf. ord. [Nachf. d. †Pf. ord. Frz. Hauke]. — Pf. ext. M. **Rintelen** (Prag) (dtsch. R. u. österr. Reichsgesch.) als Pf. ord.

Medizinische Fakultät.

Abgang: Pf. ord. Rob. **Scholl** (Chem.) als Pf. ord. [Nachf. d. † Pf. ord. E. v. Meyer] an d. techn. Hochsch. Dresden.

Philosophische Fakultät.

Beförderungen: Tit.-Pf. ord. H. **Egger** (neuere Kunstgesch.) z. Pf. ord.

Abgang: Pf. ord. A. **Bauer** (alte Gesch.) als Pf. ord. [Nachf. d. Pf. ord. Eug. Bormann (i. R.)] nach Wien.

Innsbruck. **Medizinische Fakultät.**

Beförderungen: Pf. ext. Siegm. **v. Schumacher-Marienfrid** (Anat.) z. Pf. ord.

Berufungen: Pf. ext. E. **v. Brücke** (Leipzig) (Physiol.) als Pf. ord. [Nachf. d. Pf. ord. W. Trendelenburg (Gießen)].

Abgang: Pf. ord. W. **Trendelenburg** (Physiol.) als Pf. ord. [Nachf. d. Pf. ord. Siegfr. Garten (Leipzig)] nach Gießen.

Philosophische Fakultät.

Abgang: Pf. ord. Hans **Semper** (Kunstgesch.) i. R.

Prag. **Rechts- u. staatswissenschaftliche Fakultät.**

Abgang: Pf. ext. M. **Rintelen** (dtsch. R. u. österr. Reichsgesch.) als Pf. ord. nach Graz.

Philosophische Fakultät.

Abgang: Pf. ord. Ant. **v. Premerstein** (alte Gesch.) als Pf. ord. [Nachf. d. Pf. ord. Walt. Otto (Breslau)] nach Marburg.

Wien. **Medizinische Fakultät.**

Abgang: Pff. ord. Ant. **Weichselbaum** (pathol. Anat.), Jos. **Moeller** (Pharmakol.) u. Pf. ext. O. **Bergmeister** (Augenh.) i. R.

Digitized by Google

Philosophische Fakultät.

Beförderungen: Tit.-Pf. ord. J. W. **Kubitschek** (röm. Altertumskde.) z. Pf. ord. — P.-D. K. **Przibram** (Phys.), P.-D. Aug. **v. Hayek** (Botan.), P.-D. W. **Bauer** (Gesch.) u. P.-D. Frz. X. **Schaffer** (Geol.) z. Tit.-Pff. ext.

Berufungen: Pf. ord. A. **Bauer** (Graz) (alte Gesch.) als Pf. ord. [Nachf. d. Pf. ord. Eug. Bormann (i. R.)] — Pf. ext. W. **Schlenk** (Jena) (Chem.) als Pf. ord. [Nachf. d. †Pf. ord. Guido Goldschmiedt].

II. Schweiz.

Basel. **Medizinische Fakultät.**

Beförderungen: P.-D. Alfr. **Labhardt** (Geburtsh. u. Gynäkol.) z. Pf. ord. [Nachf. d. †Pf. ord. O. v. Herff].

Philosophische Fakultät, 1. Sektion.

Berufungen: Oberst K. **Egli** als Lektor f. Kriegswiss.

Abgang: Pf. ord. Rud. **Unger** (neuere Lit.-Gesch.) als Pf. ord. [Nachf. d. †Pf. Kurt Jahn] nach Halle.

Philosophische Fakultät, 2. Sektion.

Beförderungen: Pf. ext. Er. **Hecke** (Mathem.) z. Pf. ord.

Abgang: P.-D. Konstant. **Janicki** (Zool.) auf d. venia legendi verzichtet.

Bern. **Philosophische Fakultät, 1. Sektion.**

Beförderungen: P.-D. O. **Greyerz** (dtsch. Philol.) z. Pf. ext.

Philosophische Fakultät, 2. Sektion.

Beförderungen: Pf. ext. P. **Arbenz** (Geol.) z. Pf. ord.

Genf. **Medizinische Fakultät.**

Berufungen: Pf. ord. E. **Kummer** (Chir.) z. Dir. d. chir. Klin. [Nachf. d. †Pf. ord. Charl. Girard].

Abgang: Pf. ord. Sigism. **Laskowski** (Anat.) i. R.

Lausanne. **Philosophische Fakultät.**

Beförderungen: P.-D. A. **Taverney** (roman. Philol.) z. Pf. ord. [Nachf. d. †Pf. ord. J. Bonnard].

Naturwissenschaftl. Fakultät.

Beförderungen: P.-D. M. **Sigg** (Mineral.) z. Pf. ext.

Zürich. **Philosophische Fakultät, 1. Sektion.**

Abgang: Tit.-Pf. J. **Jud** (roman. Philol.) auf d. venia legendi verzichtet.

Philosophische Fakultät, 2. Sektion.

Berufungen: Pf. ord. Rud. **Fueter** (techn. Hochsch. Karlsruhe) als Pf. ord. [Nachf. d. Pf. ord. E. Zermelo (i. R.)].

Abgang: Pf. ord. E. **Zermelo** (Mathem.) i. R. — Pf. ext. P. **Pfeiffer** (Chem.) als Pf. ord. [Nachf. d. † Pf. ord. Aug. Michaelis] nach Rostock.

Digitized by Google

Habilitationen im S.-S. 1916.

I. Österreich.

Prag. Philosophische Fakultät.
Jos. H. **Daninger** f. Musikwiss.

Wien. Rechts- u. staatswissenschaftl. Fakultät.
Sigm. **Schilder** f. Nat.-Ökon.

Medizinische Fakultät.
Jos. **Novak** f. Geburtsh. u. Gynäkol. — P. **Blach** f. inn. Med. — Erw. v. **Graff** f. Geburtsh. u. Gynäkol. — F. **Schenk** f. Zahnhlkde. — Edm. **Herrmann** f. Geburtsh. u. Gynäkol. — Jul. **Schütz** f. inn. Med. — P. **Werner** f. Geburtsh. u. Gynäkol. — Klem. **Schopper** f. pathol. Anat. — K. **Kofler** f. Rhino-Laryngol. — K. **Lindner** f. Augenh.

Philosophische Fakultät.
L. **Flamm** f. Phys. — Bruno **Wahl** f. Zool. — A. **Grohmann** f. orient. Sprache u. Altertumskde. — O. **Stowasser** f. histor. Hilfswiss.

II. Schweiz.

Basel. Theologische Fakultät.
Ernst **Stähelin** f. Kirchen- u. Dogmengesch.

Medizinische Fakultät.
Hans **Hoeßli** f. Chir.

Philosophische Fakultät, 1. Sektion.
M. **Nußberger** f. dtsch. Philol. — Th. **Gerold** f. Musikwiss.

Freiburg. Philosophische Fakultät.
Willy **Toedtmann** f. Zool.

Zürich.
K. **Dürr** f. Philos.

Todesfälle im S.-S. 1916.

I. Österreich.

Graz: Med. Fak.: Pf. ord. emer. Hans **Eppinger** (17. 2. 46) (pathol. Anat.) am 12. 8. — Pf. ord. Th. **Pfeiffer** (1867) (inn. Med.) am 27. 6.

Wien: Med. Fak.: Tit.-Pf. ord. Ed. **Lang** (1841) (inn. Med.) am 10. 7. — P.-D. Ladisl. **Vajda** (1. 3. 47) (Dermatol.) am 20. 6. — Philos. Fak.: Lekt. Ferd. **Menčik** (20. 5. 53) (böhm. Spr.).

II. Schweiz.

Basel: Med. Fak.: Pf. ord. O. v. **Herff** (15. 6. 56) (Geburtsh. u. Gynäkol.). — Pf. ext. C. **Hägler** (20. 2. 62) (Chir.).

Bern: Med. Fak.: Tit.-Pf. W. **Lindt** (25. 10. 60) (Laryngol.). — P.-D. Frau Dr. **Schwenter** (26. 6. 57) (Dermatol.). — P.-D. Rob. **Walker** (4. 8. 66) (Psychiatr.) im Febr.

Digitized by Google

Neuchatel: Theol. Fak: Pf. ord. Léon **Cart** (3. 7. 69) (alttest. Exeg.).

Zürich: Theol. Fak.: Pf. ord. G. **v. Schultheß-Rechberg** (27. 4. 52) (systemat. Theol.) am 4. 7. — Philos. Fak.: Pf. ord. emer. Alfr. **Kleiner** (29. 4. 49) (Phys.) am 3. 7. — Pf. ext. A. **Weiler** (27. 12. 51) (Mathem.) am 1. 5.

Nachtrag zu den Personalveränderungen in Band I.

Berlin (Universität).

Medizinische Fakultät.

Beförderungen: P.-D. K. **Thomas** (Physiol.), P.-D. M. **Stickel** (Gynäkol.) z. Tit.-Pff.

Philosophische Fakultät.

Beförderungen: P.-D. Walt. **Norden** (Gesch.), P.-D. E. **Perels** (Gesch.) u. P.-D. J. **Franck** (Phys.) zu Tit.-Pff.

Bonn.

Juristische Fakultät.

Abgang: P.-D. Alb. **Coenders** (Strafr.) als Pf. ext. nach Greifswald.

Medizinische Fakultät.

Beförderungen: P.-D. P. **Prym** (pathol. Anat.), P.-D. O. **Dragendorff** (inn. Med.), P.-D. R. **Cords** (Augenh.) u. P.-D. Walt. **Capelle** (Chir.) z. Tit.-Pff.

Philosophische Fakultät.

Beförderungen: P.-D. Heinr. **Mannstaedt** (Nat.-Ök.) z. Tit.-Pf.

Breslau.

Medizinische Fakultät.

Beförderungen: P.-D. Walt. **Oettinger** (Hyg.) u. P.-D. H. **Küster** (Gynäkol.) z. Tit.-Pff.

Philosophische Fakultät.

Beförderungen: P.-D. Arno **Poebel** (orient. Philol.) z. Tit.-Pf.

Göttingen.

Philosophische Fakultät.

Beförderungen: Pf. ext. Frz. **Lehmann** (Landw.) z. Pf. ord. hon.

Greifswald.

Philosophische Fakultät.

Beförderungen: P.-D. L. **Bergsträsser** u. P.-D. Clem. **Thaer** (Mathem.) z. Tit.-Pff.

Abgang: Pf. ord. G. **Mie** (Phys.) als Pf. ord. [Nachf. d. † Pf. ord. E. Dorn] nach Halle.

Halle.

Medizinische Fakultät.

Beförderungen: P.-D. W. **Clausen** (Augenh.) u. P.-D. K. **Justi** (pathol. Anat.) z. Tit.-Pff.

Philosophische Fakultät.

Beförderungen: P.-D. Er. **Beschke** (Chem.) u. P.-D. Arn. **Japha** (Zool.) z. Tit.-Pff.

Berufungen: Pf. ord. G. **Mie** (Greifsw.) (Phys.) als Pf. ord. [Nachf. d. † Pf. ord. E. Dorn].

Digitized by Google

Kiel. **Medizinische Fakultät.**

Beförderungen: P.-D. L. **Bitter** (Hyg.) u. P.-D. Werner **Bung** (Psychiatr.) z. Tit.-Pff.

Philosophische Fakultät.

Beförderungen: P.-D. R. **Neuendorff** (Mathem.) z. Tit.-Pf.

Königsberg. **Medizinische Fakultät.**

Beförderungen: P.-D. Alfr. **Linck** (Otol.), P.-D. E. **Sachs** (Gynäkol.), P.-D. Hans **Bolt** (Chir.), P.-D. Walt. **Frey** (inn. Med.) u. P.-D. O. **Klieneberger** (Neurol.) z. Tit.-Pff.

Leipzig. **Philosophische Fakultät.**

Abgang: P.-D. Christ. **Füchtbauer** (Phys.) als Pf. ext. nach Tübingen.

Marburg. **Medizinische Fakultät.**

Beförderungen: P.-D. O. **Veit** (Anat.), P.-D. W. **Grüter** (Augenh.), P.-D. Walt. **Berblinger** (pathol. Anat.) u. P.-D. R. **Hagemann** (Chir.) z. Tit.-Pff.

Abgang: P.-D. M. **Döllner** (gerichtl. Med.) als Gerichtsarzt nach Duisburg.

Philosophische Fakultät.

Beförderungen: P.-D. Alfr. **Wegener** (Astrom.) z. Tit.-Pf.

Münster. **Philosophische Fakultät.**

Beförderungen: P.-D. K. **Voigt** (Gesch.) u. P.-D. Alois **Timpe** (Mathem.) z. Tit.-Pff.

Straßburg. **Medizinische Fakultät.**

Berufungen: Pf. Dr. Gg. **Mönckeberg** (Düsseldorf) (pathol. Anat.) als Pf. ord. [Nachf. d. † Pf. ord. Hans Chiari] nach Straßburg.

Todesfälle

(Nachtrag zu Band I).

Bonn: Theol. Fak.: P.-D. Frz. **Dibelius** (neutest. Exeg.) (24. 8. 81).
Breslau: Med. Fak.: Pf. ext. emer. Em. **Richter** (19. 4. 37) (Chir.) am 13. 9.
Frankfurt a. M.: Naturwiss. Fak.: Pf. ord. E. **Deckert** (1847) (Geogr.).
Heidelberg: Med. Fak.: Pf. ord. hon. Vinz. **Czerny,** Exz. (19. 11. 42) (Chir.).
Jena: Med. Fak.: Pf. ord. emer. Bernh. **Riedel** (18. 9. 46) (Chir.).
Marburg: Philos. Fak.: P.-D. F. **Flade** (16. 9. 80) (Chem.).

Berichtigung.

In Band I muß es Seite 3, 14. Zeile von unten u. ff. heißen:

James **Goldschmidt** (17. 12. 74) Zivilprozeßr. II. 4p; Strafprozeßr. 4p; Strafr.-Prakt. 1 m. 2p.; strafrechtl. Übgn.

Die Zusätze: „hatte angekündigt" u. „Derselbe ist aber gestorben" fallen fort.

Digitized by Google

Neue Habilitationen im Sommer-Semester 1916.

	Theol. Fak.	Jurist. Fak.	Medizin. Fak.	Philos. (u. Mathem.-naturwiss.) Fak.
I. Österreich:				
Czernowitz	—	—	—	—
Graz	—	—	—	—
Innsbruck	—	—	—	—
Prag	—	—	—	1
Wien	—	1	10	4
Sa.	—	1	10	5
II. Schweiz:				
Basel	1	—	1	2
Bern	—	—	—	—
Freiburg	—	—	1	—
Genf	—	—	—	—
Lausanne	—	—	—	—
Neuchatel	—	—	—	—
Zürich	—	—	—	1
Sa.	1	—	2	3

Digitized by Google

Zahl der Studierenden an den deutsch-österr. Universitäten im Sommer-Semester 1916.

(In Klammern die Zahlen der außerordentl. Hörer, Hörerinnen und der Hospitantinnen.)

Name der Universität	Theologen	Juristen	Mediziner	Pharmazeuten	Philosophen, Philologen, Mathematiker usw.	Gesamtzahl der Immatrikulierten	Zum Besuch d. Vorlesungen berechtigt	Gesamtzahl
1. Czernowitz . . .	?	?	—	?	?	?	?	?
2. Graz	77 (6)	171 (9 + 27)	203 (3)	(13)	101 (44 + 19)	552	121	673
3. Innsbruck . . .	278 (3 + 26)	70 (5)	90 (1 + 1)	(8)	63 (29 + 17)	501	90	591
4. Prag	52 (5)	242 (24)	171 (6)	(6)	106 (55)	571	96	667
5. Wien	208 (12)	1246 (47 + 23 + 6)	1053 (4 + 4 + 2)	(60)	1017 (260)	3524	418	3942

Digitized by Google

Zahl der Studierenden an den schweizerischen Universitäten im Sommer-Semester 1916.

Name der Universität	Theologen evang.	Theologen kathol.	Juristen	Mediziner	Vet.-Mediziner	Philosophen usw.	Gesamtzahl der Immatrikulierten	Gesamtzahl der Auskultanten	Gesamtsumme
Basel	65	—	91	334	—	501	991	123	1114
Bern	42	7	498	352	94	565	1558	327	1885
Freiburg	—	177	87	—	—	188	452	38	490
Genf	20	—	137	477	—	404	1038	317	1355
Lausanne	?	—	?	?	—	?	?	?	?
Neuchatel	14	—	61	—	—	115	190	34	224
Zürich	53	—	410	456+101 Zahnh.	61	624	1705	595	2300

Zahl der studierenden Frauen an den schweizerischen Universitäten.

Basel	—	—	1	15	—	38	54	
Bern	—	—	5	31	—	110	146	
Freiburg	—	—	3	—	—	20	23	
Genf	—	—	—	105	—	111	216	
Lausanne	—	—	?	?	—	?	?	
Neuchatel	1	—	2	—	—	46	49	
Zürich	3	—	20	80+8 Zahnh.	—	123	234	

Digitized by Google

Zahl der Lehrer an den deutsch-österr. Universitäten im Winter-Semester 1916/17.

Name der Universität	Theol. Fakultät						Jurist. Fakultät						Medizinische Fakultät						Philosophische Fakultät							
	o. P.[1]	Hon.-P.	a. o. P.	Tit. a. o. P.	P.-D. u. Suppl.	Hon.-Doz.	o. P.[1]	Hon.-P.	Tit. o. P.	a. o. P.	Tit. a. o. P.	P.-D.u.Suppl. u. Hon.-Doz.	o. P.[1]	Hon.-P.	Tit. o. P.	a. o. P.[2]	Tit. a. o. P.	P.-D. u. Lektt., Assist.	o. P.[1]	Hon.-P.	Tit. o. P.	a. o. P.	Tit. a. o. P.	P.-D.	Lektt. u. Lehrer.	Lehrer für Fertigkeit
Czernowitz	—	—	—	—	—	—	—	—	—	—	—	—	—	—	—	—	—	—	—	—	—	—	—	—	—	—
Graz . .	7	—	3	1	2	—	14 (3)	1	—	2	—	5+1	17 (1)	—	—	7+1	11	15	37 (7)	—	3	10	2	17	2+1	2
Innsbruck	10 (1)	—	5	—	5	—	11 (1)	1	—	—	—	3	16	—	1	3	—	8+2	26 (2)	—	2	10	—	10 +2	3	1
Prag . .	8	—	—	1	—	—	12 (1)	—	—	1	2	2+1	19 (3)	—	3 (2)	7+10 (3)	11	25	33 (4)	—	2	8	3	20	5+1	3
Wien . .	16 (5)	—	—	—	2 +1	1	21 (4)	3	3+ 10	3	17	13+1	28 (5)	—	14 (4)	6 (1) +31	89	149+19	63 (14)	1	10	20 (2)	21	92	11	12
Sa.	41 (6)	—	8	2	9 +1	1	58 (9)	5	3+ 10	6	19	23+3	80 (9)	—	18 (6)	23 (4) +42	111	197+21	159 (27)	1	17	48(2)	26	139 +2	21 +2	18

[1]) Die in Klammern stehenden Ziffern geben an, wie viele von den vorstehenden Professoren emeritiert sind. — [2]) Die mit dem +-Zeichen zugefügten Ziffern geben die Zahl der betreffenden Dozenten außerhalb des Professorenkollegiums an.

Digitized by Google

Zahl der Lehrer an den schweizerischen Universitäten im Winter-Semester 1916/17.

Name der Universität	Evangel.-theol. Fakultät			Kathol.-theol. Fakultät			Juristische Fakultät			
	o. P.	a. o. P.	P.-D.	o. P.	a. o. P.	P.-D.	o. P.	Hon. P.	a. o. P.	P.-D.
Basel	7	4	3	—	—	—	6	—	—	3
Bern	5	2	1 + 1 Lekt.	3	1	—	10 (1)	1	7	4 + 1 Lekt.
Freiburg	—	—	—	14	2	—	16	—	—	1
Genf	7	—	4	—	—	—	9	—	1	10
Lausanne	4	2	2	—	—	—	6 (1)	—	6	1
Neuchatel	4	—	3	—	—	—	6	—	2	1
Zürich	5	1	1	—	—	—	12	—	—	7 + 4 beauftr. Doz.
Sa.	32	9	14 + 1 Lekt.	17	3	—	65 (2)	1	16	27 + 4 beauftr. Doz. + 1 Lekt.

Digitized by Google

Zahl der Lehrer an den schweizerischen Universitäten im Winter-Semester 1916/17 (Forts.).

Name der Universität	Medizinische u. veter.-med. Fakultät					Philosophische Fakultät						Mathem.-naturw. Fak.				
	o. P.	Hon.-P.	a. o. P.	P.-D.	Lektt. und Lehrer	o. P.	Hon.-P.	a. o. P.	P.-D.	Lektt. und Lehrer	Lehrer für Fertigkeiten	o. P.	Hon.-P.	a. o. P.	P.-D.	Lektt. und Lehrer
Basel . . .	16 (2)	—	5	22	1	15	—	9	9	2	2	10 (1)	—	9	6	1
Bern . . .	19 (1)	—	8	39	2	15 (1)	—	4	10	2	3	13	—	5	13	—
Freiburg . .	—	—	—	—	—	16	—	5	—	5	3	12	—	2	—	—
Genf . . .	15	—	—	30	—	20	—	3	23	—	—	13	—	3	16	—
Lausanne . .	6	—	16	11	—	6	—	8	9	1	—	9	—	20	11	—
Neuchatel .	—	—	—	—	—	13	—	8	8	—	—	10	—	3	4	—
Zürich . . .	18	1	8	32	1 beauftr. Doz.	13	1	5	26	2	6	10	—	4	20 + 3 beauftr. Doz.	—
Sa.	74 (3)	1	37	134	3 + 1 beauftr. Doz.	98 (1)	1	42	85	12	14	77 (1)	—	46	70 + 3 beauftr. Doz.	1

Digitized by Google

Alphabetisches Namenverzeichnis.

A.
van der Aa 478.
Aalders 477.
Aall 458.
Abb 17.
Abderhalden 136. 137 (2). 143.
Abel, Em. 506.
Abel, O. 504.
Abel, R. 163. 164 (2). 168.
Abelin 406.
Abeljanz 443. 444.
Abelsdorff 7.
Abendroth 206.
Aberg 473.
Abert 140.
Abicht 65. 66.
Abromeit 189.
Ach 188. 191.
Ach, Alw. 233.
Achelis, Hans 136. 143 (2).
Achelis, W. 272.
Ackerknecht 441.
Ackermann 292.
Adam, C. 8.
Adam, H. 9.
Adam, K. 229.
Adickes 283. 286.
Adler 86.
Adler, Eman. 492.
Adler, Guido 502. 509.
Adler, L. 500. 502.
Adler, Osk. 379.
Adler, Siegm. 491. 508.
Adloff 129. 132.
Adrian 271.
Aeby 412.
Aereboe 64. 67.
Affolter 152.
Agrell 465.
Ahlfeld 218.
Ahlmann 468.
Ahlström 464.
Ahn 361.
Ahrens 233.
Aichel 177.
Akerblom 473. 475 (2).
Akmar 472.
Albert 187.
Albert, Ant. 369.
Albrecht, H. 358. 362.
Albrecht, M. 233. 240.
Albrecht, O. 239.
Albrecht, P. 497.
Albrecht, Walt. 282. 285.
Albu 6.
Alexander, G. 495.
Alexander, H. 473.
Alexander, Konr. 62.
Alexanderson 469.
Alfvén 474.
Ali Bey 110.
Allers 233.
Allfeld 77.
Allgeier 95.
Allo 411. 414.
Almgren 472. 475.
Almquist 462.
Almström 474.
Alrutz 472.
Alt, Albr. 390.
Alt, Ferd. 496.
Althaus 196. 206.
Althaus, P. 115.
Alting 481.
Altmann 87.
Altmann, S. 155.
Aly 98.
Amann 231. 240.
Amark 469.
Amberg 438.
Ambronn, H. 167. 169.
Ambronn, Leop. 119.
v. Amira 229. 239.
Ammann 98.
Ammundsen 449.
Amstein 428.
Anderes 440.
v. Anders 357.
Andersen, D. 449. 452 (2).
Andersen, J. Osk. 449.
Andersen, V. 452.
Andersson, Jos. A. 474.
Andersson, L. Aksel 474.
André (Genf) 421.
André (Lausanne) 428.
André (Marburg) 218.
Andreae 442.
Andreae, F. 66.
Andreas 265.
Andreas, F. 119.
Andrée 189. 190.
Andresen 255.
van Androoy 485.
Angenheister 120.
v. Angerer 230. 240. (2).
Ångström 474.
van Ankum 479.
Anrich 269.
Anschütz, Gerh. 151.
Anschütz, R. 45. 49.
Anschütz, Willy 176. 180.
Ansel 99.
Anselmino 16.
Antevs 468.
Anton, Gabr. 138. 143.
Anton, Günther K. 167.
Anton, W. 379.
Apffelstaedt 256. 258.
Appel 63. 67.
Appellöf 474.
Arbenz 405. 408.
Arcari 412. 414.
d'Arcis 418.
Arendt 19.
Argand 435. 436.
Arnd, K. 402.
Arndt, A. 185.
Arndt, Gg. 8.
Arndt, L. 436.
Arndt, P. 85. 90. (2). 91.
Arnesen 459.
Arneth 256.
v. Arnim 85. 87. 91.
Arnold, Frankl. 59. 66.
Arnold, Rob. Frz. 505.
Arragon 428. 429. 430.
Arstal 458.
v. Arthaber 540.
Arthus 426. 430.

Digitized by Google

Arup 452.
Arzt 501.
Asch 271.
Aschner 139.
Aschoff 96. 100.
Asher 402. 408.
Ask 464.
Askanazy, M. 417. 422.
Askanazy, Selly 186.
Assmann 109.
Assmann, H. 200.
v. Aster 236.
Aström 463.
Attenhofer 444.
Atzberger 228.
Aubert 418.
Aubin 137.
Audeoud 418.
Auerbach 166.
Aufhauser 229.
Augstin 21.
Auhagen 19. 20. 21.
Aulén 463.
d'Aulnis de Bourouill 585.
Aurelius 463.
Autenrieth 96.
v. Auwers 220. 222.
Axenfeld 96.101.
Axhausen 8.

B.

Baader 110.
Babel 420.
Bachem 44.
Bachmann, Alb. 441. 445 (2).
Bachmann, G. 438.
Bachmann, Ph. 76. 80 (2).
Bachstez 502.
Back 269.
Backer 480.
Backhaus 188.
Backman 471.
Baemeister 97.
Bader 285.
Bächtold 393.
Bäckström 468.
Bähler 400.
Bänsch 273.
Baer 271.
Baesecke 188. 191.
Baetzner 9.
Baeumker 234. 239.
Baeumler 96.
v. Baeyer 237.
v. Baeyer, Hans 232.
v. Baeyer, O. 15.
Baginsky, A. 5.
Baginsky, Benno 6.
Bagster 507.
v. Bahder 202.
Bahlmann 257.
Bail 378. 382.
Baisch, B. 153.
Baist 97. 100.
Bakker 486.
Bakyrogin 327.
Baldensperger 106.
Baldinger 435.
Baldus 80.
Balla 253.
Balli 401.
Ballner 369.
Ballod 12.
Ballowitz 255. 258.
Bally, Ch. 419. 420.
Bally, Walt. 394.
Balsiger 406 (3). 407.
Baltzer 294.
Bang 449 (3).
Bang, J. Chr. 464.
Bang, S. 451.
Barany 499.
Bard 416.
Bard, L. (Med.) 417. 422.
Bardachzi 379.
v. Bardeleben 7.
v. Bardeleben, K. 164.
Bardenhewer 228. 239.
Barfurth 263. 265.
Barnick 359.
Barrau 480.
Barraud 426.
Bartel 494.
Bartels 271.
Barth, A. 198. 207.
Barth, H. 444.
Barth, Jul. 418.
Barth, P. 203.
Bartholomae 154. 157.
Bartsch 492.
Barwick 168.
Baschny 508.
Basler 282.
Bastgen 269.
Battelli 418. 422.
Battermann 188. 190.
Battisti 506.
Bauch 166. 169.
Baudisch 444.
v. Baudissin 2. 17.
Bauer 80.
Bauer, A. 504. 509.
Bauer, Fritz 295.
Bauer, Hans 142.
Bauer, J. 151. 157.
Bauer, M. 88.
Bauer, M. (Marburg) 219.
Bauer, Mart. 490.
Bauer, R. 500.
Bauer, Steph. 393. 395.
Bauer, W. 505.
Bauer, Walt. 115.
Bauereisen 177.
Baum 177.
Baumann 117. 121.
Baumann, Frz. 405.
Baumert 141. 144.
Baumgart 187. 190.
Baumgärtel 197.
Baumgarten, A. 417.
Baumgarten, O. 175 (3). 180.
v. Baumgarten 281. 285.
Baumgartner 359.
Baumgartner, A. 392. 395.
Baumgartner, Matth. 64. 67.
Baumgartner, Walt. 217.
Baumhauer 413. 414.
Baur, Erw. 20. 21.
Baur, L. 281.
Bauschinger 273. 275.
Bautz 254.
Bayer 270.
Bayer, G. 370.
Bayer, Jos. 507.
Bayer, K. 378.
Becher 235. 239.
Becher, Siegfr. 264. 266.
Bechhold 86.
Bechtel 139.
Beck 153.
Beck, Jos. 411. 414.
Beck, O. 501.
Beck v. Mannagetta 380. 382 (2).
Becke 502. 509.
Beckenkamp 294. 295.
Becker (Berlin) 19.
Becker, Aug. 156.
Becker, C. H. 46.
Becker, H. 90.
Becker (Wien) 503. 509.
v. Beckerath 95. 329.
Beckett 453.
Beckh 15.
Beckman 474.
Beckmann, E. 11.
Beckmann, G. 79. 81.
Beeck 142.
Beer, Gg. 151. 157.
Beer, L. 197.
Béguelin 433.
Behaghel 108. 110.
Behm 185.
Behn 48.
Behn, H. 330.
Behr 177.
Behrend 6.

Digitized by Google

Behrens108.110.
Behrens, W. 120.
v. Behring 218. 222.
Behrmann 16.
Beitzke 426. 430.
v. Beling 229.
v. Below 94. 97. 100.
Belowsky 14.
v. Belser 280. 281 (2).
van Bemmelen 480.
Benda 6.
Bendix 7.
Bendixson 467 (2). 469.
Benecke, E. W. 274.
Benecke, W. 256. 258.
Benedicks 468. 469.
Benedikt 493.
Beneke 138. 143.
Bengtsson 466.
Benjamin 233.
Benndorf 360. 362.
Bennecke, A. 263.
Bennett 413.
Benrath, Alfr. 47.
Benrath, K. 184 (3). 190.
Benrubi 419.
Benteli 405. 406.
Benthin 187.
Bentzen 451.
Bentzon 450.
Benussi 361 (2).
Benz 229.
Béraneck 435.
Berblinger 219. 543.
Berdez 426. 430.
Berenbach 274.
v. Berenberg-Goßler 97.
Berend 179.
Berendt 12.
Berg, C. Alfr. 467.
Berg, Walt. 187.
van den Berg 480.
v. Berg 57. 184.
Bergbohm 43.
Berg-Brandmayr 371.
Bergeat 188. 190.
Bergell 7.
Berger 222.
Berger, Hakon 459.
Berger, Hans 165.
van d. Bergh 478.
van den Bergh van Eysinga 485.
Bergholm 474.
Bergman 463.
Bergmann, E. 204.
Bergmann, J. 469.
Bergmann, L. 80.
v. Bergmann, 218. 222.
Bergmark 471. 475.
Bergmeister, O. 494.
Bergmeister, R. 501.
Bergstrand 474.
Bergsträsser 131. 542.
Bergsträsser, G. 205.
Bergström 463.
Bergt 205.
Berguer 417.
Bering 177.
Berju 21.
Berkner 65. 67.
Berlin 450.
Berliner, H. 406.
Berliner, Kurt 107.
Bernatzik 491. 508.
Bernays 444.
Berndt 90.
Berneker 235. 239.
Berner 457.
Bernhard 11. 17.
Bernhard, H. 444.
Bernheim, E. 129. 132.
Bernheim, Jak. 439.
Bernheimer 493. 508.
Bernhöft 262. 265.
Bernoud 421.
Bernoulli, Aug. 394. 395.
Bernoulli, C. Chr. 394.
Bernoulli, Ed. 442.
Bernoulli, Eug. 392.
Bernstein, Fel. 119.
Bernstein, Jul. 138.
Bernstein, Rud. 142.
Bersot 420.
Berten 231. 240.
Berthe 394.
Berthold, Em. 186.
Berthold, Gottfr. 117. 121.
Bertholet 115(3). 121.
Berthoud 435.
Bertoni 412. 414.
Bertran 434.
Berwerth 504.
Berze 500.
Beschke 142. 542.
Beseler 176.
Bessau 63.
Besse 418.
Besserer 254.
Besson 412. 414.
Best 264.
Bestelmeyer 119.
Bestelmeyer, R. 233.
Beth, K. 509(2).
Bethe, Albr. 85. 86(2). 91.
Bethe, Er. 201. 207.
Bétrix 418.
Bettink 487.
Bettmann 153. 157.
Beumer 129. 132.
Beutell 65.
Beuttner (Genf) 417. 422.
Beyer 8.
Beyerle 115.
Beyerle, Frz. 164.
Beysens 487.
v. Bezold 45. 49.
Bezold 151. 153. 157.
Bezzenberger 187.
Biach, Alois 498.
Biach, P. 501. 502.
Biberfeld 62.
Bibl 505.
Bick, Jos. 505.
Bickel, A. 5. 18.
Bickel, E. 179.
Bickel, Heinr. 45.
Bickerich 80.
Bie 451.
Bieberbach 89. 91.
Biederlack 367.
Biedermann, Rud. 12.
Biedermann, W. 164. 168.
Biedl 378. 382 (2).
Biehl 496.
Bielschowsky 218. 222.
Bienemann 433.
Bier 4. 18 (2).
Bierling 128.
Biermann, Ch. 427.
Biermann, Ed. 204.
Bihlmeyer 281.
Biilmann 453. 455.
Biljeveld 482.
Billeter 435. 436.
Billing 470. 475.
Billiter 506.
Biltz 64. 67.
Bilz 95.
Binder, Jul. 291.
Bing, Alb. 495.
Bing, H. J. 451.
Bing, Rob. 391.
Binswanger 164. 169.

Digitized by Google

Birch-Hirschfeld, A. 200. 207.
Birch-Hirschfeld, Arth. 186. 190.
Birck 450.
Birk 177.
Birkeland 459.
v. Birkmeyer 229.
Birkner 238.
Birr 177.
Birt 219. 222.
Bischoff 330.
Bischoff, E. 497.
Bischoff, Rud. 357.
Bise 411.
v. Bissing 235.
Bistrzycki 413. 414.
Bitter 177. 543.
Bitterauf 236.
Bittler 156.
Bittner, L. 505.
Bittner, Maxim. 503. 509.
Bittorf 63.
Bjerknes 202. 207.
Björkman 471. 475.
Björling 462. 463 (2).
Björnstad 456.
Blaas 370. 372.
Blaha 382.
Blanc 428. 429. 430. 431.
Blanck 473.
Blanksma 484 (2).
Blaschek 359.
Blaschke, E. 506.
Blaschke, W. 203.
Blaser 429.
Blasius 12.
Blattner 405.
Blau 17.
Blau, Alb. 45.
Blau, Alb. (Wien) 499.
Bleeker 477.
Bleibtreu 128. 131.
Bleich 66.
Bleicher 90. 91.
Bleuler 439. 445.
Bleyer 239.
Bliemetzrieder 356.
Blinkenberg 452.
Bloch, B. 439. 445.
Bloch, C. E. 451.
Bloch, Em. 96. 101.
Blochmann, F. 284. 286.
Blochmann, Reinhart 188.
v. Bloedau 17.
Blok, A. J. 481.
Blok, P. J. 482.
van Blom 481.
de Blonay 434.
Blühdorn 117.
Blum, Leo 271.
Blum, V. 500.
v. Blume 280. 281.
Blumenstein 401.
Blumenthal, Ferd. 6.
Blümner 441. 445 (2).
Blumreich 7.
Bluntschli 86.
Bobé 453.
Bobisut 361.
Bock, F. 80.
Bock, J. C. 450. 455.
Bock, S. 474.
Bockenheimer 8.
Bodart 80.
Bode 141.
Bode, K. 168.
Boden 239.
Böckenhoff 269.
Böckman 460.
Bödtker, A. T. 458.
Bödtker, E. 459.
Boehm, Rud. 198. 206.
Boeke 89. 91.
Boeke, J. 481. 484.
Boekelman 486.
Boennecken 378. 382.
Boenninghaus 62.
de Boer, C. 487.
Boeser 483.
Böggild 449. 453. 454. 455.
Bögholm 453.
Böhl 479.
Böhm, F. 239.
Böhm, Gottfr. 233.
Böhm, K. 188. 190.
Böhme 177.
Böhmer 142.
Böhmer, Heinr. 196. 206.
Böhmig 360.
Böhringer 390.
Bömer (Münster) 256. 257.
Böök 465.
Böttger 204.
Bohatec 509.
Bohatta 508.
Bohland 44.
Bohlin 468.
Bohnenberger 283. 285.
Bohr 454.
Bohren 405.
Boit 187. 543.
Bolkestein 487.
Boll 154. 157.
Bolland 482.
Bolza 99.
Bombe 48.
Bondy, G. 500.
Bonhoff 218.
Bonhoeffer 4. 18 (2).
Boninsegni 425. 427.
Bonjour 430. 431.
Bonn 230.
Bonnard 427.
Bonnema 480.
Bonnet 43. 49.
Bonnevie 459. 460.
Bonvicini 500.
Bonwetsch 115. 121.
Boos 392. 395.
Bopp 156.
Borberg 451.
Borchardt, Leo 186.
Borchardt, Mor. 5.
Borcherdt 237.
Borchling 330.
Borecky 382.
Borel, Eug. 417.
Borelius, C. O. G. 467.
Borelius, H. J. U. 465.
Borelius, Jacqu. L. 462. 464 (2).
Borgeaud 417. 419.
Borgert 47.
Borinski 235.
Bormann 502. 505.
Born, M. 13.
Bornand 427.
v. d. Borne 65.
Bornemann 21.
Bornhak 3.
Bornhausen 217.
Bornhäuser 217.
Borsche 119.
Borst 230. 240. 241.
v. Bortkiewicz 12.
Boruttau 8.
Bosenick 16.
Bosse 127.
Bosset 429.
Bostroem 106. 110.
Boulan 479.
Bousset 106. 110.
Bouvier, Bern. 418. 420.
Bovet, E. 441. 445.
Boysen 206.
Braatz 186.
Brabbée 507.
Brackmann 188. 191.
Brahn 204.
Braig 94 (3). 100.
Branca 10. 18.
Brand 109.
Brandenberger 444.
Brandenburg, Er. 201. 207.

Digitized by Google

Brandenburg, Kurt 7.
Brandes, M. 177.
Brandi 118. 121.
Brandis 168.
Brandl 10. 17.
Brandl, Jos. 234. 240.
Brandrud 455.
Brandt, Aug. 42. 48.
Brandt, K. 178. 180.
Brandt, Krist. 457. 460.
Brandt, R. 179.
Brandt, Sam. 154. 157.
Brandweiner 499.
Brasch 232.
Braßloff 492.
Brauer, Aug. 11. 18.
Braun, Ferd. 273. 275.
Braun, G. 394. 395.
Braun, H. 86.
Braun, L. 496.
Braun, Maxim. 187. 190.
Braun, O. 257.
Braun, Osk. 291. 295 (2).
v. Braun 65.
Braun v. Fernwald, Egon 498.
Braun v. Fernwald, R. 496.
Braune 151. 153 (2). 157.
Braunholtz 274.
Brauns 45. 49. 50.
Braunschweig 138.
Braus 152. 157.
Brecht 504. 509.
Bredt 218.
Brefeld 63.
Breitenstein 416.
Brell 361.
Bremer, O. 141.
Brendel 89. 91.
Brenner 293. 295.
Brentano 230.
Breßlau, E. 274.
Breßlau, Harry 272.
Breuer 499.
Breuil 413.
Breuning 479.
Breysig 12.
Brick 327.
Brie, F. 98. 100.
Brie, Siegfr. 60.
Briefs 95.
Brieger, L. 5. 18.
Brigl 285.
Brill 89.
v. Brill 284. 286.
Briner 421.
Bring 474.
Brinkmann, Aug. 46. 49.
Brinkmann, C. 98.
Brinkmann, Th. 47. 50.
Brising 466.
Broch 458.
Brock 78.
Brock, F. P. H. 463.
v. Brockdorff 179.
Brockelmann 140.
Brockhausen 492.
Brockmann 443.
Brode 189.
Brodén 466.
Brodersen 179.
Brodersen, H. C. 453.
Brodersen, J. 256.
Brodmann 282.
Brodnitz 141.
Brögger, A. W. 458.
Brögger, W. Chr. 459. 460.
van den Broek 486. 488.
Broili 238.
Broman 464.
Bröndum-Nielsen 453.
Brönsted 454.
Brösamlen 282.
Brosch 499.
Brotanek 380. 383.
Bruck, E. 61.
Bruck, Walt. 63.
Bruck, Werner F. 109.
Brüch 507.
v. Brücke 199. 369. 372.
Brückner, Alex. 10. 17.
Brückner, Arth. 9.
Brückner, Ed. 503. 509.
Brüel 142.
Brüggemann 107.
Brühl 7.
Brüning, Aug. 107.
Brüning, H. 263. 266.
Brünings 165.
v. Brünneck 137.
Bruckner 393.
Bruders 368.
Brugmann 200. 207.
Brugmans (Groningen) 479.
Brugsch 8.
Bruhns, K. 7.
Brun, H. 440.
Brun, K. 442. 445.
Brun, L. 455.
Brunabend 257.
Brunn, H. 238.
Brunner, K. 370. 372.
Brunner, K. (Wien) 507.
Bruns, Heinr. 200. 207.
Bruns, Osk. 117.
Bruns, V. 3.
Brunstäd 80.
Brunswig 236.
Brusewitz 473.
Bruusgaard 457.
Buch 61.
Buch, F. 168.
Buchenau 235.
Bucherer 46.
Buchholz 141. 144.
v. Buchka, G. 262.
v. Buchka, K. 14.
Buchner 21.
Buchner, Ed. 294. 295.
Buchner, M. 236.
Buchner, P. 239.
Buchtala 359.
Buchwald 21.
Bucura 499.
Budde 217.
Buddecke 168.
v. Buddenbrock 156.
Buder 205.
Bücher 200. 207.
Büchi 412. 414.
Büchsel 128. 136.
Bücking 273. 275.
Büdinger 496.
Büeler 402.
v. Bühler 284. 286.
Bühler, Ant. (Zürich) 439.
Bühler, K. 236.
Bühler, Mich. 404.
Bühler, Ottm. 61.
Bührer 429.
Bülbring 46. 49.
Bülow 284.
Bürgers 200.
Bürgi, Em. 401. 408 (2).
Bürgi, M. 403.
Bürgi, Osk. 440. 445.
Bürker 282.
Büsgen 120.
Bütschli 155. 157.
Büttner 263.
Buhl 452.
Buitenrust-Hettema 487.
Bujard 418.
Bulius 96.
Bull, Edv. 458.
Bull, F. 458.
Bull, P. 457. 460.
Bulle 293.
Bulling 168.
Bultmann 217.
Bum 499.
Bumke 62. 67.
Bumm 2 (2). 4. 18.
Bunge, P. 138.
Bunge, R. 44.

Digitized by Google

v. Bunge 390.
Burchard 264.
Burchard, Kurt 85 (3).
Burckhard, Gg. 292.
v. Burckhard 291.
Burckhardt, Albr. 391. 395.
Burckhardt, Jean L. 392.
Burckhardt, O. 391.
Burckhardt, Walt. 401.
Burg, F. 330.
Burgeff 239.
Burger, Mich. 508.
Burgerstein, Alfr. 505.
Burgerstein, Leo 506.
Burghart 7.
v. Burgsdorff 196.
Burhenne 222.
Buri 391.
Buri, Rud. 403.
Burkard 359.
Burmeister 17.
Burnier 435.
Burret 21.
Busch, A. 282.
Busch, F. 5.
Busch, M. 79. 81 (2).
Busch, W. 220. 222.
Buschke 6.
Busolt 118.
Busse, O. 439. 444.
Busse, W. 165.
Busz 255. 258.
Busz, Hans 254.
Butler 381. 383.
Buttenberg 331.
Buxtorf 394.
Byhan 328. 330.
Byk 15.
Byloff 357.
Byloff, K. 502.

C.

Cahn, A. 271.
Cahn, E. 85.
Cailler 420.
Caland 487.
Caleb 273.
Caleb, A. 417.
van Calcar 481.
van Calker, Fritz 270.
van Calker, W. 175.
Calmes 90. 91.
de la Camp 96. 100.
v. Campenhausen 155.
Cannegieter 485.
Cantoni 421.
Cantor, Gg. 139.
Cantor, Mor. 156.
Capelle 45. 542.
Cappeller 166.
Carathéodory 118. 121.
Carl 187.
Carl, Jean 421.
Carlgren 466.
Carlson 474.
Carlsson 473.
Cartellieri, Alex. 163. 165. 166. 169.
Cartellieri, O. 154. 156.
Caspar 15.
Caspari, W. 20.
Caspari, Walt. 76. 80 (3).
Caspari, Wilh. 60.
Casper, Leop. 6.
Casper, M. 65. 67.
Cassel 468. 469.
Cassel, H. W. 468.
Cassirer, E. 15.
Cassirer, R. 7.
Castle 505.
Cathrein 370. 372.
Cauer 256.
Cederberg 468.
Cederschiöld 461.
Cederstrand 468.
Ceelen 9.
Celander 462.
Centerwall 470.
Cermak 109.
Cevey 427.
Chamorel 425.
Champendal 418.
Charles 371.
Charlier 466.
Charpentier 472.
Châtelain 435.
Chatelanat 427.
Chavan 424. 425.
Chavanne 421. 422.
Chenaux 429.
Chiari, O. 370.
Chiari, Ottok. 493. 509.
Chiari, R. 502.
Chodat 421. 422.
Choisy 416 (3).
Choisy, L. F. 419.
Christa 273.
Christensen 453.
Christiansen 451.
Chroust 293. 295.
Chvostek 493. 508.
Cichorius 46. 49.
Cichy 66.
Clairmont 497.
Claisen 12.
Claparède, Ed. 421. 422.
Classen 330. 331.
Claus 329.
Claus, A. 189.
Clausen 139. 542.
Claußen 15.
Claussen, B. 265.
Clemen, K. 47.
Clemen, P. 46. 49.
Cloëtta, 437. 439. 444.
Cloos 221.
Coehn 119.
Coenders 43. 542.
Coenen 63.
Cohen, E. 487. 488.
Cohen, H. 219.
Cohen, J. B. 478.
Cohn, Em. 274.
Cohn, F. Jonas 98.
Cohn, Fritz 11. 17. 19.
Cohn, G. 117. 121.
Cohn, Gg. 438.
Cohn, Rud. 186.
Cohn, Th. 186.
Colenbrander 481.
Collenberg 471. 474.
Collin 109.
Collin, Chr. 458.
Collon 402.
Colomb 418.
Colomb, G. 425.
Colombi 430.
Combe 426. 431.
Commer 490.
Comston 418.
Conrad, F. 402.
Conrady 203. 207.
Cordey 425.
Cords 45. 542.
Cornelius 87. 91.
Cornill 136. 143.
Corning 389. 390. 391. 394.
Cornu 359.
Correns 12.
Corswant 433.
Cortner 254.
Courant 120.
Courtois 419.
Courvoisier 391.
Courvoisier, H. 419.
Crain 265.
Cramer 45.
Cramer, H. 468.
Creite 117.
Crelier 405.
Cristiani 416. 417. 418. 422.
Cristofoletti 500.
Crome 43.
Crone 157.
Crönert 273. 275.
de Crue 416. 419.
Crüger 137.
Crusius 234. 239.
Cuntz 359. 362.
Curschmann, Fritz 131.

Digitized by Google

Curschmann, H. 263.
Curtis 87. 91.
Curtius 155. 157.
Curtius, Ludw. 79. 81 (2).
Curtius, Rob. 48.
Czapek 380. 382.
Czerny, Adalb. 4. 18 (2).
Czerny, V. 152. 543.
v. Czyhlarz, E. 498.

D.

Dachselt 407 (2).
Dacqué 239.
Dade 14.
Daenell 255. 257.
Daffis 17.
Dahl 450.
Dahlberg, 470. 475.
Dahlerup 452.
Daiber, Frl. 444.
Dalla Rosa 493.
v. Dalla-Torre-Thurnberg-Sternhof 371.
v. Dalwigk 221.
Dammann 330.
Damsch 116.
Damsté 485. 486.
Danckwortt 66.
Daniels 413. 414.
Danielsson 471. 475 (2).
Daninger 381.
Dantscher v. Kollesberg, V. 359. 362.
Darmstädter 119.
v. Dassel 329.
Daubanton 485.
Daublebsky v. Sterneck, Rob. 360. 362.
Daubrawa 508.
Davidson 470.
Debye 119. 121.
v. Decastello 500.
Deckert 88. 543.
Deecke 94. 99 (2). 100 (2).
Deegener 14.
Defant 506.
Déguisne 89. 91.
Dehio 272.
Dehn 329.
Deißmann 2. 17.
Deißner 128.
Delaquis 85.
Delbrück, Berth. 165.
Delbrück, Hans 11. 17.
Delbrück, M. 19. 20. 21.
Delin 469.
Delitzsch 11.
Delsman 484.
Demiéville 426. 431.
Dengel 371.
Deninger 99.
Denk 501.
Denker 138. 143.
Deprey 413.
Derlitzki 110.
Deschauer 48.
DesCoudres 196. 200. 201. 207.
Dessau 13.
Dessoir 12.
Dessoulavy, P. 434. 435 (2).
Determann 97.
Detmer 166.
Detmold 115.
Dettweiler 265.
Deubner 188. 191.
Deucher 402.
Deuchler 283. 286.
Deumer 329.
Deussen, E. 205.
Deussen, P. 178. 180.
Deutsch 120.
Deutschbein 140. 143.
Dévaud 412. 414.
Dexler 378. 382.
Dhéré 411. 413 (2). 414.
Dibelius 42. 543.
Dibelius, Mart. 151. 157.
Dibelius, W. 330.
Dickel 3.
Dieck 5.
Dieckmann 238.
Diehl, E. 371. 371 (2).
Diehl, K. 95. 100.
Diekamp 253.
Diels, H. 10. 17.
Diels, L. 13. 19.
Diels, O. 178. 180.
Diels, P. 64. 67.
Diener 503. 509.
Diepgen 97.
Diesen 457.
Dieterich 336.
Dieterici 178. 180.
Dietlen 271.
Dietrich 66.
Dietrichson 458. 460.
Dietz 505.
Dietzel 45. 49.
Dieudonné 231.
van Dijk 477.
Dimmer 493. 508.
Dimroth 130. 132.
Dind 426. 431.
Dinger 167.
Dingler 239.
Dinse 180.
Disselhorst 140. 144.
Distel 239.
v. Dittel 498.
Dittler 199.
Dittrich, Ottm. 203.
Dittrich, P. 377. 378. 382.
Doberauer 379.
Dobrzycki 412. 414.
v. Dobschütz 136. 143.
Dochow 152. 157.
Doebbelin 187. 190.
Doebeli 402.
Doeberl 235.
Döderlein, Alb. 230. 240 (2). 241.
Döderlein, L. 274.
Dochle 176.
Dölger 254.
Döller 490.
Döllken 199.
Döllner 219. 543.
Doelter (Wien) 503. 509.
Dönitz 8.
Dörholt 254.
Döring 116.
Dörr 229.
Dörr, Rob. 497.
Doflein 99. 100.
Dohna, Graf zu 184. 185 (2).
Dolberg 331.
v. Domaszewski 153. 157.
Domeier 434. 436.
Dommer 429.
Donat 367 (2). 368. 372.
Donath 499.
Donati 442.
Donle 238.
Dopsch 503.
Doren 204.
Dorfmann 491.
Dorner 184.
Dorsch 368.
Doutrelepont 44.
Dove, K. 99.
van Draat 487.
Drachmann 452.
Dragendorff 12.
Dragendorff, O. 45. 542.
Draeger 167.
Dräseke 331.
Dreesen 88.
Dreger 506.
Drerup 293. 295.
Drescher 65.
Dresel 153.
Dreßler 508.
Drevermann 89. 91.
Drexler 131.
Dreyer 63.
Dreyfus 86.
Dreyfuß 271.
Driesch 154.
v. Drigalski 138.
Dröll 90.
Drolsum 460.
Droysen 116.
Drozda 498.
Drucker 204.
v. Drygalski 238. 240.

Digitized by Google

Dubied 435.
Dubois, E. 435.
Dubois, F. 413.
Dubois, P. 402.
Du Bois, Ch. 418.
Du Bois, Henri 433.
Du Bois-Reymond 6. 18.
Duboux 428.
Dubsky 444.
Ducrest 413.
Duerst 403.
Dufour, Aug. 426.
Dufour, Ed. 420.
Dugge 264.
Duhm 390. 395.
v. Duhn 153. 157.
Dumas 428. 429.
Dumas, S. 428.
Dumont, Em. 433 (2). 436.
Dumont 402.
Dumont, F. 402.
v. Dungern 357.
Dunkmann 127 (2). 128. 131 (2).
Duparc 421. 422 (2).
Dupasquier 361.
Du Pasquier 434.
Du Pasquier, L. G. 435.
Dupraz 430.
Durig 498.
Dürigen 21.
Dürken 120.
Dürr 393.
Dürr, K. 442.
Dusserre 428.
Dutoit, Eug. 402.
Dutoit, Konst. 428. 429. 430 (2).
Dutoit, P. 424. 428 (2). 429. 431.
Duysen 21.
Dvořak 503. 509.
Dyhrenfurth 66.
Dyroff, A. (Bonn) 46. 48.
Dyroff, Ant. (München) 229.
Dyroff, K. 235.

E.

Ebbecke 117.
Ebbinghaus 42.
Ebel 110.
Ebeling 178. 180.
v. Ebengreuth 356.
Eber 202. 207.
Eberhard 141.
Eberlein 20.
Ebers 254.
Eberstadt 14.
Eberstaller 358.
Eberstein 469.
Ebert 506.
Eberth 138.
Ebler 89.
Ebner v. Rofenstein 493.
Eck 106. 110.
van Eck 484.
Ecke 42. 48.
Eckert, Chr. 46.
Eckert, J. 9.
Eckhard t98. 100.
Economo 500.
Eden 165.
Edén 471. 475.
Edens 232.
Edin 472.
Edinger 86. 91.
Edler 166. 169 (7).
Eekhof 480.
Eerdmans 480.
Eerdmans, B. D. 480.
Eger 136. 143 (2).
Eger, O. 390.
Eggeling 20.
v. Eggeling 165.
Egger, Aug. 438.
Egger, Fritz 391. 395.
Egger, H. 360. 362.
Eggerss 131.
Egli 540.
v. Eheberg 78. 81.
Ehlers 117. 121 (2).
Ehrenbaum 331.
Ehrenberg, H. 255. 258.
Ehrenberg, Hans 154.
Ehrenberg, P. 119. 122.
Ehrenberg, R. 264. 266.
Ehrenberg, Rud. 117.
Ehrenberg, V. 197. 206 (2).
Ehrenfeld 442.
v. Ehrenfels 380. 383.
Ehrenfest 484.
Ehrenhaft 505.
Ehrenzweig 357.
Ehret 271.
Ehrhard 269 (3).
Ehrhardt 186.
Ehrhardt, Jak. 437. 440 (2).
Ehrich, W. 48.
Ehrismann 127. 129. 130. 132.
Ehrlich, Fel. 65. 67.
Ehrlich, H. 189.
Ehrmann 9.
Ehrmann, S. 494.
Eibl 507.
Eichelberg 117.
Eichhorst 439. 444.
Eichler 44.
Eichler, Alb. 360. 362.
Eichler, Ferd. 361.
Eichmann 490.
v. Eicken 107. 111.
Eidem 463.
Eigenbrodt 168.
Eiger 403.
Einstein 12.
Einthoven 481. 484.
Eisele 95.
v. Eiselsberg 493. 508.
Eisenlohr 189.
Eisenmeier 381. 382.
Eisenreich 233.
Eisenschitz 498.
Eisler 138.
Eisler, M. 507.
Eisler v. Terramare 500.
Eissfeldt 3.
Eitel 98.
Eitrem 458.
Ekeberg 468.
Ekholm 473.
Ekman 474.
Ekman, V. W. 466.
Ekstedt 474.
Ekwall 464.
Elbs 108. 111 (2).
Eleutheropulos A. 438. 442.
Elfstrand 471. 475.
Elias, G. J. 488.
Elkan 168.
Ellermann 451. 455.
Ellinger 86. 91.
Els 45.
Elsaß 284.
Elschnig 378. 382.
Elster, E. 220. 222.
Elter 45. 49.
Eltner 392.
Elze 153.
Elzholz 498.
Embden 86. 91.
Emler 382.
Emmerling 14.
Emmert 294.
Endemann 151.
Enderlen 292. 295 (2).
Enders 47.
Endler 376.
Endres 230. 240.
Engel 106. 108 (2). 110.
Engelbrecht 502.
Engelhardt 165.
Engelhorn 78. 165.
Engelkemper 253.
Engelmann, Wold. 218.
Engelsen 451.
Engländer 197.
Engler 10. 18.
Engling 502.

Digitized by Google

Engström, F. A. 466.
Engströmer 470.
Enneccerus 217. 222.
Eperon 426. 431.
Ephraim 405.
Eppinger, Hans 497.
Epstein, Alois 378. 382.
Epstein, P. 274.
Erath 418.
Erb 152.
Erben, Frz. 499.
Erben, Siegm. 496.
Erben, W. 370. 372.
Ercklentz 62.
Erdheim 500.
Erdmann, B. 10. 17.
Erdmann, E. 141. 144.
Erggelet 165.
Erhard 110.
Erhardt 264.
Eriksen 458.
Erismann 48.
Erlandsen 451. 454.
Erman, A. 11.
Erman, Heinr. 254. 257.
Erman, W. 48.
Ermatinger 437. 441. 442. 445.
Ernberg 463.
Ernst, Alfr. 443. 444.
Ernst, P. 152. 157.
Ernst Ludwig, Großherz. v. Hessen u. b. Rhein 106.
Esch 219.
Escher, Arn. 438.
Escher, H. 444.
Escher, K. 393.
Escherich 230. 240.
v. Escherich, G. 502. 509.
Eschweiler 44.
d'Espine 417. 422.
Essen-Möller 464.
Esser, Gerh. 42 (3). 48.
Esser, Hub. Jak. 116. 121.
v. Estreicher 413. 414.
Eternod 417. 422.
Ettlinger 131.
Ettlinger, M. 237.
v. Ettmayer 504. 509.
Eucken 165. 169.
Eulenburg, Alb. 5.
Eulenburg, Frz. 204.
Euler 78. 81.
v. Euler 468. 469.
van Everdingen 488 (3).
Eversheim 47.
Ewald, Aug. 153.
Ewald, Jul. R. 270. 275.
Ewald, K. 496.
Ewald, Osk. 506.
Exner, Alfr. 497.
Exner, Fel. 371. 372.
Exner, Frz. 502. 509.
Exner, Siegm. 493. 508.
Eykman, C. 486. 488.
van Eysinga 481.

F.

Faber, Knud 450.
Fabricius 222.
Fabricius, C. 2.
Fabricius, E. 97. 100.
Fabricius, Jos. 496.
Fabricius, L. 230. 240.
Faesi 442.
Faitlovitch 419.
Falck 176. 180.
Falckenberg 78.
Falckenheiner 120.
Falconer 479.
Falk, Hjalm. 457.
Falke 203.
Falkenberg 264. 266.
Falkenheim 186. 190.
Falta 497.
Faltis 507.
Fankhauser 402.
Farny 434.
Faulhaber 292.
Faust 292. 295.
Favey 425.
Favre 411.
Fazy 417.
Feer 437. 439 (2).
Fehling, Ferd. 154.
Fehling, H. 270. 275.
Fehn, C. 110.
Fehn, H. 80.
Fehr 137.
Fehr, Henri 416. 420. 421.
Fehr, M. N. 470.
Fehrle 152. 155.
Fehrman 463.
Feilbogen 492.
Feiler 63.
Fein 497.
Feine 136. 143.
Feist 109.
Feist, Frz. 179.
Felber 142.
Feldmann, Frz. 42. 48.
Feldmann, M. 404.
Feldmann, Nikol. 50.
de Félice 425.
Felix, J. 203.
Felix, Walt. 439.
v. Fellenberg 402.
Feller, R. 404.
Fellin 361.
Felten 42. 48.
van Fenema 480.
v. Fernow 372.
Feßler 231.
Fester 140. 143.
Fetzer 187.
Feußner 220. 222.
Feustell 190.
Feyler 427.
Fibiger 450. 455.
Fichter 389. 393 (2). 395.
Fick, A. 439.
Fick, Rud. 369. 372.
Ficker, Gerh. 175. 180 (2).
Ficker, J. 269.
Ficker, Mart. 6.
v. Ficker 360.
Fiebach 189.
Fiebiger 501.
Fielden 466.
Figdor 505.
Filehne 61.
Finger, Aug. 136. 137 (2).
Finger, E. 493. 509.
Finke, H. 156.
Finke, Heinr. 97. 100.
Finkelnburg 44.
Finkelstein 6.
Finsterer 500.
Firmenich-Richartz 47.
Fischel 16.
Fischel, Alfr. 382.
Fischer, Alb. 48.
Fischer, Alois 236.
Fischer, Aug. 201. 207.
Fischer, Bernh. 86. 91.
Fischer, E. (Erlangen) 79. 81.
Fischer, Ed. 405. 406. 407.
Fischer, Em. (Berlin) 10. 18.
Fischer, Eug. (Freiburg) 97.
Fischer, G. 20. 21.
Fischer, Guido 219. 222.
Fischer, H. 61.

Digitized by Google

Fischer, Hans 369. 372.
Fischer, Hans Albr. 137.
v. Fischer, H. 282. 286.
Fischer, J. 501.
Fischer, K. 131.
Fischer, O. (Breslau) 60. 66.
Fischer, O. (Erlangen) 78. 81.
Fischer, O. (Göttgn.) 120.
Fischer, O. (Halle) 142.
Fischer, O. (Leipzig) 198.
Fischer, Osk. 401.
Fischer, Osk. (Prag) 379.
Fischer, Rud. 370. 372.
Fischer, W. 507.
Fischer, Wald. 65.
Fischer, Walt. 239.
Fischer, Walt. (Würzbg.) 294.
Fischer-Colbrie 492.
Fischl 379.
Fitting, H. 137.
Fitting, Hans 46. 49 (2).
Flade 221. 543.
Flamm 507.
Flandorfer 507.
Flatt 394. 395.
Flechsig 198. 207.
Fleckseder 500.
Fleiner, F. 438.
Fleiner, W. 152. 157.
Fleischer, B. 282.
Fleischer, K. 89.
Fleischer, M. 20. 21.
Fleischer, Osk. 12.
Fleischer (Tübingen) 282.
Fleischmann, Alb. 78. 81.
Fleischmann, Leo 499.
Fleischmann, M. 185.
Fleischmann, P. 9.
Fleischmann, W. 118.
Flensburg 464.
Fliegel 21 (2).
Florenz 328. 330 (2).
Flournoy 419. 421.
Flügge 2. 4 (2). 18.
Flury 293.
Focherini 412.
Fock 13.
Fockema Andreae 481.
Föderl 496.
Föppl 294.
Förster (Hamburg) 326. 329.
Förster, Ed. 502.
Förster, Er. 88.
Förster, Fr. W. 235. 240.
Förster, M. 201. 207.
Förster, Otfr. 62.
Förster, R. 63. 67 (3).
Förster, W. 10.
Foges 499.
Fokker, A. D. 484.
Folletête 400 (2). 401.
Folliet 420.
Foltanek 498.
Forcher 492.
Fornerod 424 (2). 425. 427.
Forschbach 63.
Forßman 462. 464.
Forster (Bern) 404. 406. 407. 408 (2).
Forster, Andr. 272.
Forster, Edm. 8.
Fortner 381.
Fortuyn 482.
Fournier 503. 509.
Frampton 427.
Franck 15. 542.
Fraenckel 8.
Fraenckel, A. 221.
Fränkel, Alex. 494.
Fränkel, E. 179.
Fränkel, J. 9.
Fränkel, Jon. 404.
Fränkel, L. 62.
Fränkel, S. 495.
Franchimont 483.
Franck, Jak. 15.
François 419.
Frank, Er. 63.
Frank, J. 239.
Frank, K. 273.
Frank, L. 129.
Frank, O. 231. 241.
Frank, Phil. 381. 382.
v. Frank 228. 229 (2).
Franke, A. 505.
Franke, E. 264.
Franke, Em. 382.
Franke, J. 17.
Franke, K. 153.
Franke, O. 188.
Franke, O. (Hamburg) 328. 330 (2).
Frankenhäuser 7.
Frankfurter 508.
Frankl 237.
Frankl, Osk. 501.
Frankl (Prag) 377.
v. Franqué 42. 43 (2). 49.
Frantz 180.
Frantzen 486.
Franz 109.
Franz, A. 229.
Franz, A. (Frankf.) 90.
Franz, K. 4. 18.
Franz, Rup. 359.
Franz, W. 283. 286.
Frech 64. 67.
Fredenhagen 204.
Fredholm 467. 469.
Frege 166. 169.
Frei 441. 445.
Freiberg 119.
Freihen 294.
Freisen 291.
Frensdorff 115.
Frenzel 196. 206.
Frerichs 46.
Frese 139.
Freud 495.
Freudenberg 120.
Freudenberg, K. 179.
Freudenthal 85.
Freund 110.
Freund, E. 495.
Freund, H. 271.
Freund, L. 381.
Freund, Leop. 497.
Freund, Mart. 89. 91.
Freund, R. 8.
Freund, W. Alex. 270.
Frey, A. 441. 445.
Frey, E. 219.
Frey, Hugo 499.
Frey, K. 12.
Frey, Walt. 187. 543.
v. Frey 292. 295.
Freymond 380. 383.
Freytag, G. 232.
Freytag, Willy 441. 445.
Friberger 471. 474 (2). 475.
Friboes 263. 265. 266.
Frick 285.
Frickenhaus 272.
Fridrichsen 455.
Friedberger 129. 132.
Friedemann 8.
Friedenreich 451. 455.
Friedensburg 65.

Digitized by Google

Friedenthal 7.
Friederichsen 130. 132.
Friedheim 199.
Friedländer, M. 12.
Friedländer, P. 13.
Friedländer, Siegfr. 65.
Friedländer, Walt. 98.
Friedländer v. Malheim 496.
Friedmann, E. 8.
Friedmann, W. 205.
Friedr. August, König v. Sachsen 196.
Friedrich, Großherzog v. Baden 94. 151.
Friedr. Franz, Großherzog v. Mecklenburg-Schwerin 262.
Friedrich, E. (Leipzig) 204.
Friedrich, J. 234.
Friedrich, P. (Kiel) 176. 180.
Friedrich, Phil. 229.
Friedrich, Thom. 370.
Friedwagner 85. 87 (2). 91.
Fries, C. 221.
Fries, K. 110.
Fries, W. 140. 143.
Fries (Upsala) 474.
Friese 17.
v. Friesen 472. 475.
Frings 48.
v. Frisch 239.
v. Frisch, Ant. 494.
v. Frisch, O. 500.
Frischauf 359.
Frischeisen-Köhler 141.
Fritsch, G. 5.
Fritsch, K. 87.
Fritsch, K. (Graz) 360. 362.
Fritz 285.
Fritze 142.
Fritzsche 110 (2).
Frobenius 10. 17.
Frödin 467.
Frödin (Upsala) 474.
Fröhde 17.
Fröhlich, Alfr. 494.
Fröhlich, Jul. 44.
Fröhner 20.
Frohnmeyer 390.
Frölich 140. 144.
Fromm 99.
Fromme 109. 111 (2).
Fromme, Alb. 117.
Fromme, F. 8.
Frommel 151.
Frommhold 128.
Fronz 496.
v. Froriep 281. 285.
Fröschels 501.
Frost 47.
Frühwald 200.
Fründ 45.
Fuchs, Alfr. 497.
Fuchs, C. J. 280. 284 (2). 286.
Fuchs, E. 493.
Fuchs, Hugo 271.
Fuchs, R. 62.
Fuchs, Th. 502.
Füchsel 120.
Füchtbauer 205. 543.
Fueter, Ed. 442.
Fueter, Rud. 443. 445.
Fuhrken 462.
Fuhrmann 361.
Fuhrmann, O. 435. 436.
Fühner 186. 190.
v. Führich 368.
Fürbringer 152.
Fürst, C. Magn. 464.
Fürst, Kam. 358.
Fürstenau 3.
v. Fürth 494.
Fulliquet 416.
Funaioli 48.
Funk 381.
Funke, Albr. 271.
Funke, K. 498.
Furlan 393.
Furtwängler 504. 509.

G.

Gaberel 435.
Gabriel 12. 18.
Gabrielson 472.
Gad 377.
Gadamer 64. 67 (2).
Gaede, P. 20.
Gaede, W. 99.
Gaertner, Aug. 164.
Gaertner, G. 494.
Gaffky 5.
Gagliardi 442.
Gahrmann 129.
Gaillard 416.
Gaillard, E. 430.
Gaisböck 370.
Gál 492.
v. Gall 106.
Galli-Valerio 426. 428. 429. 430.
Gallinger 237.
Gamillscheg 507.
Gammeltoft 455.
Ganghofner 378.
Ganz 393. 394.
v. Garbe 283.
Gardthausen 202.
Gareis 229. 239.
Gariel 411. 414.
Garkisch 379.
Garrè 43. 49.
Garrels 326.
Garten 198. 206.
Gartner 370.
di Gaspero 359
Gass 100.
Gasser 218. 222.
Gassner 265.
Gastrow 329.
Gateau 453.
Gattermann 99. 100.
Gauchat 441. 445.
Gaufinez 46.
Gaule 439. 444.
Gaupp, E. 61. 67.
Gaupp, Rob. 282. 285.
Gauß 97.
Gautier 273.
Gautier, Alfr. 417.
Gautier, L. 417.
Gautier, Raoul 416. 421. 422.
Gebb 86.
Gebele 232.
Gebhardt, Walt. 138.
Geelmuyden, Hans 459. 460.
Geelmuyden, H. Chr. 457.
de Geer 467 (2). 469.
de Geer, Sten 468. 469.
Geffcken 262. 264. 266.
Gehrcke 14.
Geib 281.
Geigel 292.
Geiger, B. 406.
Geiger, K. 285.
Geiger, L. 120.
Geiger, L. (Berlin) 12.
Geiger, Mor. 236.
Geiger, W. 78. 81.
Geijer, Per A. 468.
Geinitz 264. 266.
Geiser 401.
Geißler 142.
Geißler, Kurt 427.
Geist 273.
van Gelder, H. 482. 484.
van Gelder, H. D. 483.

Digitized by Google

Geldner 220. 222.
Gelpke 391.
Gelzer 130. 132.
Gelzer, Heinr. 168.
Geppert 107. 110.
Gerber 186.
Gercke 64. 67.
Gerdien 119.
Gerhard, K. 143.
Gerhardt, Dietr. 292. 293. 295.
Gerhardt, Ulr. 65.
Gerhartz 45.
Gering 178. 180.
Gerlach, K. A. 176.
Gerlach, Leo 77. 80.
Gerlach, O. 187. 190. 191.
Gerland, Gg. 272.
Gerland, Heinr. 164.
Gerloff 368. 372.
Gerold 393.
Gerth 48.
Gertz, M. Cl. 452.
Gertz, O. D. 466.
Getzowa 402.
Gewecke 47.
Geyer 42.
Geyer, Rud. 504.
Geyser 255.
Ghon 378. 382.
Giamara 372.
Giebel 222.
v. Gierke, Edg. 97.
v. Gierke, Jul. 184. 185.
v. Gierke, O. 3.
Giese, E. 165.
Giese, F. 85.
Gieseler 50.
Giesenhagen 228. 233. 234. 240.
Giesker 438.
Gietl 228. 239.
Gigalski 58 (2).
Gigl 274.
Gigon 391.
Gilbert 232.
Gildemeister 271.
Gilg 13.
Gilg, Arn. 400.
Gilliard 427.
Gillmann 291.
Girard, Raym. 413. 414.
Girardin, Jos. 413.
Girardin, P. 413. 414.
Giraud 412.
Gisevius 108. 111.
Gjelsvik 456.
Glaessner 499.
Glagau 130. 132.
Glage 327.
Glarbo 449.
Glas 499.
Glaser 221.
Glaser, Erh. 501.
Glaue 164.
Glawe 253. 257.
Gleditsch 459.
Gleispach 491.
Glitsch 197.
Gluck 6.
Glück 156.
Glücksmann 413. 414.
Gmeiner (Gießen) 107. 111.
Gmeiner, Jos. Ant. 370. 372.
Gmelin 106 (3).
Gmür 400. 407.
Gocht 6. 18.
Gockel 413. 414.
Godeck 155.
Godet, Ph. 434. 436.
Goebel, K. 62.
Goebel, Siegfr. 42.
v. Goebel 228. 237. 240 (2). 241 (2).
Göbell 177. 180.
Goedeckemeyer 184. 187. 188. 191.
Goethart 484.
Göldi 405.
Göller 94. 100.
Gönner 391.
Göppert 116. 121.
Göppert, E. 86. 91.
Göransson 470.
Göring 107.
Görland 330.
Göters 42.
Göthlin 471.
Gött 233.
Götte 273. 275.
Göttler 228. 239.
Göttsberger 228. 239.
Götz, Gg. 165. 169.
Goetz, K. 390.
Goetz, Leop. K. 46. 49.
Götz, Walt. 202. 207.
Götze 98. 100.
Goldbacher 359.
Goldberger 381.
Goldmann, Em. 491.
Goldscheider 5. 18.
Goldschmid 86.
Goldschmidt, A. 11. 18.
Goldschmidt, Heinr. 459. 460.
Goldschmidt, James 3. 543.
Goldschmidt, M. 200.
Goldschmidt, R. Hellm. 257.
Goldschmidt, V. 156.
Goldschmidt, V. M. 459.
Goldstein 87.
Golf 203.
Golther 264. 265. 266.
v. d. Goltz 128. 131.
Gomperz, Benj. 495.
Gomperz, Heinr. 506.
Gonder 87.
Gonin 426.
v. Gonzenbach 440.
Gorter 482.
Gosses 479.
Gossner 238.
Gothein 153. 157.
Gottlieb 152. 157.
Gottlob 256.
Gottschewski 330.
Gottstein 62.
Goumaz 425.
Gourfein 418. 422.
Goy 189.
de Graaff 484.
Grabbe 205.
Grabein 137.
Grabmann 490.
Gradenwitz 151.
Gradmann 283. 285.
Graebner 48.
Grädener 508.
Graef 167. 169 (4).
Gräfenberg 88. 90.
Gränström 462.
Gräper 63.
Graetz 238.
Graf 405. 408 (2).
Graf, E. 400.
Grafe, Ed. 42.
Grafe, Er. 153.
Grafe, V. 505.
Graff 44.
v. Graff, Erw. 501.
v. Graff, L. 359. 362.
v. Graff, V. 371.
Gram, Chr. 450.
Gram, H. M. 457.
Gramm 98.
Gran, Gerh. 457.
Gran, H. 455. 459 (2). 460.
Granqvist 474. 475.
Grape 474.
Graser 76. 77 (2). 80 (3).
Grashey 232.
Grashuis 483.
Graßberger 494.
Graßmann 109. 111.
v. Grauert 234. 239.
Graus 356. 362.
Grawitz, P. 128. 131.
Graz 189.

Digitized by Google

Grebe, F. 50.
Grebe, L. 47.
Greeff 5. 18.
Gregor 200.
Gregory 196.
Greil 369.
Greinacher 443.
Grenacher 139.
Greßmann 2.
Gretener 61.
Greven 481.
Grevers 486. 488.
Greving 253.
v. Greyerz 404. 406 (2).
Griesbach 394.
v. Grill 280.
Grimm 329.
Grimme 255. 257.
Grisebach 15.
Grisebach, E. 168.
Grobben 20.
Grobben, K. 502. 509 (2).
Grober 165.
Gröber 9.
Gröber, P. 204.
Grodensky 417.
Grönbech 453.
Grönberg 468.
Gröndahl 457.
Gröner 456.
Groenewegen 481.
Groenouw 62.
Groethuysen 15.
Groh 205.
Grohmann 507.
Groll 17.
Groos 283. 286.
de Groot, G. J. 484.
de Groot, M. 11.
Gros 138. 143.
Gross 129.
Groß, G. 492.
Groß, W. 507.
Groß, Walt. 153.
Grosse 98.
Grosser 378. 382.
Großmann, E. 238.
Großmann, Eug. 438.
Großmann, H. 15.
Großmann, M. 495.
Grosz 498.
Groth 233.
v. Groth 237. 240. 241.
Grotjahn 9.
Grouven 138. 144.
Grube, K. 44.
Grubenmann 443. 444.
Gruber, Aug. 99.
Gruber, Gg. B. 272.
v. Gruber 230. 240.
v. Gruber, Ign. 492.
Grueber 229.
Grünberg 264.
Grünberg, K. 491.
Grüneisen 14.
Grüneklee, 190.
Grüner 459.
Grünert 380.
Grünfeld 137.
Grünhut 491.
Grünwald 381. 382.
Grüter 219. 543.
Grützmacher, Gg. 253.
Grützmacher, R. 76 (3). 80.
v. Grützner 280. 281 (3). 285.
Gruhle 153.
Grund 139.
Gruner, P. 405.
Grunmach 5. 18.
Grunwald 58.
Grutterink 484.
Grzybowski 185. 190.
Gudden 231.
Gudmundsson 453.
Gudzent 9.
Guénod 430.
Guenther 99.
v. Guenther 59.
Guex 427.
Günter 283.
Güntert 155.
Günther, A. 15.
Günther, E. 110.
Günther, K. 5.
Günther, O. 206.
Günther, Rud. 217.
Günther, V. H. 459.
Gürber 218. 222.
Gürich 327. 331.
Gürtler 357.
Güttler 235.
Guggisberg 400. 401 (2). 407.
Guhl 401.
Guillebeau 403.
Guldberg 456. 459.
Guleke 271.
Gullstrand 471.
Gumprecht 165.
Gundel 110.
Gundelfinger 155.
Gundermann, G. 283. 286.
Gundermann, W. 107.
Gunkel 106. 110.
Guthe 196.
Guthnick 13.
Gutjahr 356.
Gutmann 8.
Gutmann, Frz. 284.
v. Guttenberg 15.
Guttmann 65.
Gutzeit 142. 188.
Gutzmann 7.
Gutzmer 140. 143.
Guye, Eug. 421. 422.
Guye, Ph. A. 421. 422.
Gyllenberg 467.
Gysi 440.

H.

Haab 439. 445.
Haack 79. 81.
Haake 15.
Haarmann 16.
Haas, Arth. 204.
Haas, Gg. 107.
Haas, Hans 196. 206.
Haas, Jos. 283. 286.
Haase 60.
Haasler 138.
Haber 12.
Haberda 494.
Haberer 369.
v. Haberer 369. 372.
Haberlandt, Arth. 507.
Haberlandt, Gottl. 10. 18 (2).
Haberlandt, L. 370.
Haberlandt, Mich. 505.
Habermann 358. 362.
Habich 235. 241.
Hack 237.
v. Hacker 357. 362.
Hadding 467.
Hadorn 400.
Haeberlin 120.
Haeberlin, P. 404. 406 (2).
Haeckel 165.
Haecker 95.
Haecker, V. 140. 144.
Haendcke 187. 191.
Hägerström 472. 475.
Hägstad 457.
Hänel 175.
Hänel, J. 128.
Hänisch 16.
Häpke 16.
Häring 283.
v. Häring 280. 285.
Härtel 139.
Haff 425.
Haffner 371.
Hafter 438.
Haga 479.
Hagedoorn 488.
Hagelweide 189.
Hagemann 50.
Hagemann, R. 219. 543.
Hagen 90.

Digitized by Google

Hagenbach, Aug. 393. 395.
Hagenbach, E. 391.
Hagenbach-Burckhardt 391.
Hahn, Ed. 15. 20.
Hahn, F. 187. 190.
Hahn, H. 47.
Hahn, Mart. 96.
Hahn, O. 15.
Hahr 472. 475.
Haike 7.
Hajek 496.
Halban 496.
v. Halban 294.
Halberstadt 329.
Hallauer 391.
Halle 468.
Haller, J. 280. 282. 283. 286.
Haller, M. 400.
Halse 460.
Hamann 220. 222.
Hamberg, Axel 473. 475.
Hambruch 327. 330.
Hamburger, Frz. 497.
Hamburger, H. Jac. 478.
van Hamel 47.
Hamm 272.
Hammacher 47.
Hammar 470. 475.
Hammer 153.
Hammer (Innsbruck) 371.
Hammer (Upsala) 472. 475.
Hammerich 453.
Hammerl, H. (Innsbruck) 371. 372.
Hammerschlag, Alb. 498.
Hammerschlag, V. 496.
Hampe 154. 157.
Hanausek 357.
Handmann, P. 508.
Handmann, Rud. 390. 395.
Handrick 413.
Handwerker 295.
Hanke 497.
v. Hann 502.
Hanne 331.
Hannes 62.
Hanni 506.
Hannig 274.
v. Hansemann 5.
Hansen 108. 111.
Hansen, E. 449.
Hansen, Fr. C. C. 449. 450 (2). 455.
Hansen, H. M. 454.
Hansen, J. 188. 190 (3).
Hansen, P. N. 451.
Hanslik 506.
Hantzsch 201. 207.
Happel 285.
Harbitz 456. 460.
Harder 454.
Haring 356.
Harmer 497.
Harms, Bernh. 175. 180.
Harms, F. 294.
Harms, W. 221.
v. Harnack 2. 17.
de la Harpe 426.
Hartert 282.
Hartman 482.
Hartmann, Alfr. 444.
Hartmann, F. (Graz) 358. 362.
Hartmann, Fel. 16.
Hartmann, Gottfr. 236.
Hartmann, J. 118. 121.
Hartmann, J. P. 451.
Hartmann, L. M. 506.
Hartmann, M. 15.
Hartmann, N. 221.
Hartmann, P. 273.
Hartmann, R. 179.
Hartoch 403.
Hartogs 238.
Hartung 142.
Hartwig 79.
Harzer 178. 180.
Haschek 505.
Hase, Albr. 167.
Hase, Fel. 257.
Haseloff 142.
Hasenclever 142.
Hashagen, J. F. 262. 265.
Hashagen, Justus 47.
Hasse 61.
Hasselwander 232.
Hassenpflug 217.
Hassinger 507.
Hatschek 116.
Hatschek, B. 502. 509 (2).
Hauber 285.
Hauck 155.
Hauck, Alb. 196 (3). 206.
Hauck, Leonh. 78.
Haudek 501.
Hauer 377.
Hauffen 381. 383.
Hauler 502. 509 (3).
Haupt 110.
Hauptmann 97.
Hauptmann, Fel. 412.
Hauschild 117.
Hausdorff 130. 132.
Hauser, F. 80.
Hauser, G. 77. 80.
Hauser, Hans 264.
Hausheer 437.
Hausknecht 427.
Hausmann, Walt. 500.
Haußleiter 127. 131.
Haußleiter, G. 136. 143.
Haußner 166. 169.
Havers 205.
Havers, W. 404.
Hawelka 492.
v. Hayek 505.
Haymann, F. 85.
Haymann, L. 233.
Heber 329.
Heberdey 360. 362 (2).
Hecht 392. 395.
Hecht, A. 501.
v. Heck 281.
Hecke 394. 395.
v. Heckel 235.
Hecker 274.
Hecker, Alfr. 50.
Hecker, Osk. 16.
Hecker, Rud. 232.
Hedemann 164.
Hedicke 273.
Hedin 471. 475.
Hedinger 391. 395.
Hedvall 472.
Heeg 239.
Heegard 454.
Heer 94. 100.
Heerdegen 79.
Heeres 482.
Heffter, Arth. 4. 18.
Heffter, Loth. 99. 100.
Hegar, K. 97.
Hegemann 20. 21.
Hegg 402.
Hegi 238.
Hegi (Zürich) 442.
Hegler 280. 281 (2).
Hegner 165.
Hehn 291. 295.
Heiberg 449. 452. 455.
Heidegger 98.

Digitized by Google

Heidenhain 282.
Heider 370. 372.
v. Heider 361.
Heiderich 44.
Heiduschka 294. 295 (2).
Heiland 80 (3).
Heilborn 61.
Heilbronn 257.
Heile 326.
Heilner 232.
Heim, K. 253.
Heim, L. 77. 80.
Heimann 63.
Heimberger 43.
Heimerle 50.
Heimsoeth 221.
Hein 137.
Heine, Bernh. 231. 240.
Heine, Leop. 176. 180.
Heineke 199. 207.
Heinertz 465.
Heinisch 269. 274.
Heinke 326.
Heinrich 265.
Heinricher 370. 372 (2).
Heinrichsdorff 63.
Heinsheimer 151.
Heinz 77. 80.
Heinze, R. 201. 207.
Heinzelmann 390.
Heisenberg 235. 239.
Heitler 495.
Heitmüller 217 (3).
Helander 462.
Helbron 7.
Held 199.
Heldmann 141. 144.
Helfreich 292.
Helfritz 4.
Hell 79. 81.
Helland 459. 460.
Heller, E. 199.
Heller, G. 204.
Heller, Jul. 7.
Heller, L. 130.
Hellinger 89. 91.
Hellman 471.
Hellmann, G. 11. 19.
Hellmann, Sigm. 236.
Hellqvist 465.
Helly 292.
Helm, K. 109.
Helm, Rud. 262. 264 (2). 266.
Helmert 10.
Helms 453.
Helssig 206.
Helsted 451.
van Helten 479.
Heman 392. 395.
v. Hemmelmayr 361.
Hempelmann 205.
Hendel 357.
Hengstenberg 85.
Henke 59. 61 (2). 67.
Henke, F. 187.
Henkel 164. 169.
Henle 43.
Henneberg 107.
Henneberg, R. 7.
Henner 293. 295.
Hennig 16.
Henning 272. 275.
Henning, F. 15.
Henning, H. 89.
Henrich 79.
Henrich, Ant. 273.
Henrici 390.
Henriques 451. 454.
Henschen 440.
Hense 97.
Hensel, Kurt 217. 219. 220. 222.
Hensel, P. 79.
Henseler 119.
Hentschel 331.
Hentze 177. 180.
Hepding 109. 110.
v. Hepperger 503. 509.
Heraeus 88.
Herbertz 404. 408.
Herbig 264.
Herbst 156.
Hergesell 12.
Herglotz 201. 207 (2).
Heribert-Nilsson 467.
Heric 382.
Hering, Ew. 198.
Hering, H. 136.
Heritsch 361.
Herkenne 42.
Herkner 11. 17.
Herlitz 473.
Hermann, Ed. 87. 91.
Hermann, F. 77.
Hermann, H. Jul. 506.
Hermann v. Herrnritt 492.
Hermelink 217.
Herner 463.
Herold 438.
Herre 204.
Herrenknecht 96. 100.
v. Herrenschwand 370.
Herrlin 465.
Herrmann, Edm. 501.
Herrmann, Eug. 155.
Herrmann, F. 221.
Herrmann, Gg. 190.
Herrmann, J. 262. 265.
Herrmann, M. 13.
Herrmann, W. 217.
Hersch 420.
Hertel 270. 275.
Hertle 358.
Hertwig, Osk. 4. 18.
v. Hertwig, R. 237. 240. 241 (2).
Hertz 120.
Herweg 131.
van Herwerden 486.
Herxheimer 86. 91.
Herz, Alb. 500.
Herz, M. 498.
Herz, Walt. 65.
Herzen, N. 425.
Herzfeld 20. 21.
Herzfeld, Aug. 495.
Herzfeld, D. 440.
Herzfeld, E. 15.
Herzig, Jos. 504.
Herzog, Dav. 361.
Herzog, Ed. 400. 407 (2).
Herzog, Gg. 200.
Herzog, J. 7.
Herzog, R. O. 381.
Herzog, Rud. 108. 110.
Herzog, Th. 239.
Herzog, W. 231.
Heschel er 437. 443 (2). 444.
Heß 99.
Heß, E. 403. 408.
Heß, Leo 502.
Heß, Rud. 272.
Heß, V. 506.
Heß, Walt. 440.
v. Heß 230. 240 (2).
Hesse, Alb. 188. 190.
Hesse, E. 190.
Hesse, F. 129.
Hesse, G. 165. 169.
Hesse, R. 46. 49.
Hesse, Rob. 358.
Hessel 273.
Hesseling 483.
Hesselman 462.
Hesselmeyer 281.
Heßler 138.
Hettner, Alfr. 154. 157.
Hetz 21.
Heuberger 371.
Heubner 4.
Heubner, Wolfg. 116. 121.
Heuck 233.

Digitized by Google

Heuckenkamp 130. 132.
Heuser 110.
Heusler (Basel) 390.
Heusler(Berlin) 11. 17.
Heusser 441.
Heydweiller 264. 266.
Heyfelder 283.
Heymann, B. 8.
Heymann, E. 3. 17.
Heymann, P. 6.
Heymann, Rud. 199.
Heymans 479.
Heymons 20. 21.
Heyner 90.
Heyrowsky 500.
Hielscher 256.
Hilb 294.
Hilber 360. 362.
Hilbert, Dav. 118. 121.
Hilbert, Gerh. 262 (3). 265 (2).
Hilbert, P. 186.
Hildebrand, Heinr. 218.
Hildebrand, O. 4. 18 (3).
Hildebrand, R. 356.
Hildebrand, S. 472.
Hildebrandt, Edm. 15.
Hildebrandt, W. 97.
Hilgenfeld 167.
Hilgenreiner 377.
Hilgenreiner, Heinr. 379.
Hilka 66.
Hille 506.
Hillebrand, Frz. 370. 372.
Hillebrand, K. 360. 362.
Hillebrandt 63. 67.
Hilliger 206.
Hilling 42.
Hillmann 21.
Hillmer 50.
Himmelbauer 506.
Himmelbaur, J. 508.
Himmelbaur, W. 507.
Himstedt 99. 100.
Hinneberg 331.
Hinrichsen 391.
Hinsberg 62. 67.
Hinselmann 45.
Hinterberger 508.
Hintze, C. 64. 67.
Hintze, K. 200.
Hintze, N. P. 463.
Hintze, O. 11. 17.
Hintzelmann 157.
Hiortdahl 459. 460.
v. Hippel, Arth. 116.
v. Hippel, Eug. 116. 121.
v. Hippel, Rob. 115 (2).
Hirn 502.
Hirsch, Em. 42. 48.
Hirsch, Hans 505.
Hirsch, K. 116. 121.
Hirsch, K. (Prag) 379.
Hirsch, Osk. 501.
Hirsch, P. 48.
Hirschberg 5.
Hirschel 153.
Hirschfeld 6.
Hirschfeld, L. 440.
Hirschfeld, O. 10. 17.
Hirt, H. 109. 110.
Hirzel 166.
His 254.
His, Ed. 390.
His, W. 4. 18.
Hitschmann 498.
Hittcher 189.
Hitze 253.
Hitzig-Steiner 441. 445.
Hjelmqvist 465.
Hoberg 94. 100.
Hobohm 16.
Hobstetter 167. 169.
Hoche 96. 101.
Hochenegg 493. 508.
Hochreutiner 421.
Hochsinger 499.
Hochstetter 493. 508.
Hock 506.
Hockauf 496.
Höber 176. 180.
Höfler, Alois 503. 509.
Högbom 473. 475.
Hoehne 177.
Hoel 459.
Hoernes, Mor. 503.
van der Hoeve 478.
van der Hoeven 481. 484.
Hölder, O. 201. 207 (2).
Hölscher 136.
Höniger 13.
Höniger, Heinr. 95.
Hönigschmid 381.
Hönigswald 65.
Hönnicke 59. 66.
Höpffner 166. 169.
Höpfner 116.
v. Hörmann zu Hörbach 368.
Hoeßli 392.
v. Hoeßlin 139.
Hoetzsch 13.
Hofer 417.
Hoffendahl 9.
Hoffmann, A. 129.
Hoffmann, Eg. 129.
Hoffmann, Er. 44. 49.
Hoffmann, F. (Berlin) 21.
Hoffmann, F. Albin 198. 207.
Hoffmann, Gg. (Breslau) 60.
Hoffmann, Gerh. 189.
Hoffmann, Heinr. 400. 407.
Hoffmann, J. 152.
Hoffmann, J. F. 20.
Hoffmann, Mart. 285.
Hoffmann, O. 255. 257.
Hoffmann, P. 293.
Hoffmann, R. 119.
Hoffmann, R. (München) 233.
Hoffmann, R. (Wien) 509. 511.
Hoffmann-Krayer 392. 395.
Hofmann, Frz. 218. 222.
Hofmann, Hans 205.
Hofmann, K. B. 357.
Hofmann, M. 358.
Hofmann, Mich. 367.
Hofmann, P. 16.
Hofmann, Rud. 196.
Hofmeier 291. 295.
Hofmeister, A. 15.
Hofmeister, Frz. 270. 275.
v. Hofsten 474.
Hogenmüller 156.
Hohl 273.
Hohlfeld 200.
Hohmann 274.
Hoke 379.
Holböll 449.
Hold v. Ferneck 491.
Holdefleiß, F. 64. 67.

Digitized by Google

Holdefleiß, P. 141.
Holl 2. 17.
Holl, Mor. 357. 362.
Holländer 498.
v. Hollander 137.
Holldack, Fel. 197.
Holldack, Hans 50.
Hollmann 20. 21.
Hollrung 142.
Holm, Er. A. 468.
Holm, S. M. 457.
Holmberg, J. 473.
Holmberg, O. 474.
Holmbäck 470.
Holmdahl 463.
Holmgren, Er. Alb. 473.
Holmgren, J. A. 468.
Holmgren, N. F. 468 (2).
Holmqvist, H. F. 463.
Holmqvist, K. O. 467.
Holström 463.
Holst, Axel 456. 460.
Holst, Pet. F. 457.
Holste 165.
Holtedahl 459.
Holtermann 14.
Holthausen 178. 180.
Holtzmann, Osk. 106.
Holtzmann, Rob. 64.
Holwerda 482.
Holwerda, J. H. 483.
Holz 202.
Holzapfel 177.
Holzbach 282.
Holzinger v. Weidlich 379. 383.
Holzknecht 497.
Holzmann 508.
Holzmeister 368. 372.
Homburger 153.
Hommel 234. 239.
Hoogvliet 487.
Hoops 154. 157.
Hopfgartner 371.
Hoppe 98.
Hoppe-Seyler 176.
Hopstock 457.
Horn 329.
Horn, W. 108. 110 (2).
Horovitz 87. 91.
Horrmann 179.
Horst 221.
Horstmann, Aug. 156.
Horten 47.
Hosemann 264.
Hosius 293. 295.
Hottinger 439.
Hotz 97.
Houben 15.
Houtsma 486.
Howald 402.
Howald, E. 442.
Howard 202.
Hradil 371.
Hrozny 505.
Huber, Arm. 439.
Huber, Eug. 400.
Huber, G. 405. 408.
Huber, M. 438.
Hubrich 127. 128 (2).
Hübner, Arth. 16.
Hübner (Bonn) 44.
Hübner, Rud. 106 (3).
Hübotter 9.
Hudal 356.
Hüeblin 444.
Huebschmann 200.
Hueck 233.
v. Huene 285.
Hueppe 377.
Hügel 272.
Hüls 253.
Hürter 219.
Hürthle 61. 67.
Hüsing 506.
Hugelmann 492.
Hugi 405. 407.
Huguenin, B. 400. 403 (2). 408.
Huguenin, G. 439.
Huizinga 482.
Hulshof 487.
Hulth 474.
Hultkrantz 471.
Hultzsch 140.
Humann 89.
Humbert 418.
Hummelsheim 44.
Hundegger 372.
Huntemüller 107.
Hunzinger 329.
Hupka 491.
Huppertz 50.
Hurgronje 482.
Huss 468.
Hussarek v. Heinlein 491.
Husserl 97. 100.
Hüssy 392.
Husung 257.

I.

Ibrahim 292. 295.
Igersheimer 117.
Ihlen 455.
Ihmels 196. 206.
Imelmann 47.
Imhofer 379.
Immendorff 167. 169.
Immisch 98. 100.
Ingebrigtsen 457.
Ingstad 456.
Innitzer 490.
Ippen 360.
Ipsen 368. 369. 372.
Isaac 87.
Iselin 392.
Israel-Rosenthal 451.
Isserlin 232.
van Itallie 483. 484.
Ive 359.
Iversen 454.

J.

Jaberg 404. 406. 408.
Jaccard 429.
Jaccottet 428.
Jaccoud 411.
Jachmann 221.
Jacob, Gg. 178.
Jacob, K. 283.
Jacob, L. 293.
Jacobi, E. 253. 254.
Jacobi, Erw. 197.
Jacobi, Gg. 45.
Jacobj 282. 285.
Jacobs 98. 100.
Jacobsen 449.
Jacobsen. J. P. 454.
Jacobsohn 221. 222.
Jacobsohn, L. 6.
Jacobson 14.
Jacobson, C. G. E. 473.
Jacobsson 462. 465.
Jacobsthal 220. 222.
Jacoby, Fel. 178. 180.
Jacoby, G. 131.
Jacoby, H. 184.
Jadassohn 401. 407.
Jaederholm 465.
Jäger, E. 197. 206.
Jäger, F. 13.
Jäger, F. M. 480.
Jäger, G. 506.
Jaeger, O. 456.
Jäger, W. 178.
Jaegerskjöld 462.
Jaekel 130. 132.
Jaensch 220. 222.
Jaffé 230.
Jaffé, Gge. 204.
v. Jagemann 152.
v. Jagic, Nik. 499.

Digitized by Google

v. Jagic, V. 502.
Jahn, G. 187.
Jahn, W. 442.
Jahne 507.
Jahrmärker219. 222.
Jaksch v. Wartenhorst 378. 382.
Jamin 77. 80 (2).
Janchen 506.
Jannasch 156.
Janner 393.
Janse 483. 484 (2).
Jansen, H. 451.
Jansen, M. 482.
Janssen 273.
Jantsch 444.
Jantzen 98.
Januschke 404.
Janzon 462.
Japha 142. 542.
Jaquerod 435. 436.
Jaquet 391. 395.
Jaschke 107.
Jaspers 155.
Jastram 187.
Jastrow 13.
Jatsch 377.
Jeanjaquet 433. 434 (2).
Jedzink 58 (2).
Jehle 499.
Jelgersma, G. 481. 484.
Jelgersma, D. G. 483.
Jellinek 176.
Jellinek, M. H. 504.
Jellinek, St. 499.
Jenner 222.
Jensen, Ad. S. 454.
Jensen, Chr. 166. 169.
Jensen (Hamburg) 327. 331.
Jensen, Kr. S. 453.
Jensen, O. S. 454.
Jensen, P. 116. 121.
Jensen, P. (Marburg) 220. 222.
Jentzsch 109.
Jéquier 434.
Jeremias 197.
Jerusalem 164.
Jerusalem, W. 506.
Jesionek 107. 110.
Jespersen 452.
Jess 107.
Jirecek 502.
Jiriczek 293. 295.
Jirku 175.
Joachim, Gerh. 186.
Joachim, J. 120.
Joachimsen 235.
Joannovics 494.
Jodlbauer 231.
Joël 392.
Johannessen 456.
Johannsen 179.
Johannsen, W. 453. 455.
Johansson, K. F. 471. 475.
Johansson, N. H. 467.
John 205. 207.
Johnsen 175. 178 (2). 180.
Johnsen, Osk. Alb. 458.
Jokl 507.
Jolivet 458.
Jolly, F. 139.
Jolly, Jul. 293. 295.
Jolly, Rud. 8.
de Jong 483.
de Jong, D. A. 482.
Jonker 482.
Jónsson 452.
Jonsson, J. Er. 468.
Joosting 478.
Jordan, H. 76. 80.
Jordan, H. J. 488.
Jordan, L. 236.
Jordan, R. 167. 169.
Jordis 79.
Jores 218. 222.
Jörgensen, Alfr. Th. 449.
Jörgensen, P. J. 450. 454.
Jörges 137.
Jorissen 484.
Jörs 491.
Joseph 8.
Joseph, Heinr. 504.
Josephson 471. 474 (3). 475.
Jost 21.
Jost, K. 393.
Jost, L. 269. 273. 275.
Jostes 255. 258.
Joye 413.
Judeich 166. 169.
Juel 473. 475.
Jugel 90.
Jülicher217. 222.
Jürgens 8.
Jürgensen 451.
Jüthner 370. 372.
Julius 487. 488.
Julliard 418.
Juncker 184. 190.
Jung, Er. 270.
Jung, Hans 100.
Jung, Heinr. 178. 180.
Jung, Ph. 116. 121.
Jungblut 88.
Jungersen 453. 455.
Jungmann 202. 207.
Jungnitz 60.
Junius 45.
Junk 506.
Junker 110.
Junker, H. 504.
Junod 434. 435. 436.
Juntke 120.
Jurenka 505.
Justi 139. 542.
Juvet 420.
Juynboll 484.
Juzi 437. 438 (2).

K.

Kaarsberg 451.
Kabitz 256.
Kaegi 442.
Kähler 128. 131.
Kämmerer 233.
Kärre 473.
Kaerst 293. 295.
Kaestner 199.
Kafka 236.
Kafka (Prag) 377.
Kafka, V. 329.
Kaftan 2 (3).
Kahan 197.
Kahl 3.
Kahle, P. 109.
Kahler 96. 101.
Kahn 379.
Kahrstedt 257.
Kailan 506.
Kaindl 359. 362.
Kaiser 108. 111.
Kaiser, Hans 272.
Kaiserling 185. 190.
Kalb, L. 239.
Kalbfleisch 106. 108 (2). 110.
Kalff 482.
Kalinka 370. 372 (2).
Kallenberg 463.
Kallius 128. 131. (2).
Kaluza 187. 191.
Kaluza, Th. 189.
Kamerlingh Onnes 483. 484.
Kammerer 506.
Kampers 64. 67.
Kan, P. Th. L. 482.
van Kan 481.
Kanngießer 436.
Kantorowicz 233.
Kantorowicz, H. 95.
Kappen 168.
Kappis 177.
Kapteyn, J. C. 479.
Kapteyn, W. 487.
v. Karabacek 502.
Karge 60.
Karitz 465.
Karlgren 473.
Karmin 420.
Karplus 495.
Karst, J. 257.

Digitized by Google

Karst(Straßbg.) 273.
Karsten 140. 144.
Kaskel 3.
Kasper 508.
Kaßner 256. 258.
Kaßner (Berlin) 19.
Kastan 187.
Kastil 367. 370. 371.
Kathariner 413. 414.
Katschner 356.
Kattenbusch 136. 143.
Kattwinkel 232.
Katz 120.
Katz (Wien) 498.
Katzenstein 8.
Katzenstein, M. 8.
Kau 131.
Kauffmann, F. 178. 180.
Kauffmann, M. 139.
Kaufmann, A. 421.
Kaufmann, Ed. 116. 121.
Kaufmann, Er. 185.
Kaufmann, Gg. 63. 66.
Kaufmann, H. 168.
Kaufmann, Konst. 439.
Kaufmann, Rud. 499.
Kaufmann, W. (Berlin) 3.
Kaufmann, Walt. 188. 190.
Kaukusch 508.
Kaup 231.
Kautzsch 87. 91.
Kawerau 2.
Kayser, Eman. 219. 222.
Kayser, Heinr. 45. 49.
Kehr, Th. 330.
Kehrer, F. 97.
Kehrer, Hugo 236.
Kehrmann 428. 429 (2). 430.
Keibel 270. 275 (2).
Keiser 329.
Keitler 499.
Keller, Frz. 95.
Keller, O. 379.
Keller, Osk. 221.
Keller, W. 255. 257.
Kelsen 492.
Kemke 190.
v. Kemnitz 239.
van Kerckhoff 482.
Kerl 501.
Kermauner 497.
Kern 140. 143.
Kern, F. 87. 91.
Kern, J. H. 479.
Kernkamp 486.
Kerschensteiner 232.
Keßler 167.
Keßler, Heinr. 206.
Keßler, P. 274.
Keutgen 326. 331.
Kiaer 459. 460.
Kiebitz 15.
Kieckers 236.
Kieffer 271.
Kielleuthner 233.
Kienböck 497.
Kiener 273.
Kiliani 96. 100.
Killian 4. 18 (2).
Killing 255. 257. 258.
Kinkel 109.
Kionka 164. 168.
Kipp 3.
Kippenberg 206.
Kippenberger 46.
v. Kirchenheim 152.
Kirchner 253.
Kirchner, W. 200. 207.
Kirchner (Würzburg) 292. 295.
Kirfel 48.
Kirmess 444.
Kirpal 381.
Kirsch 411. 414.
Kirschner 186. 190.
Kirste 142.
Kirste, J. 359.
Kirstein 219.
Kisch, E. H. 378.
Kisch, G. 198.
Kisch, W. 229. 239. 270.
Kißkalt 184. 185 (2). 190.
Kissner 219.
Kitt 234. 240.
Kittel 175.
Kittel, Rud. 196. 206.
Kitzinger 229.
Kjellberg 472.
Kjellén 472. 475.
Kjellman 473.
Klapp 6.
Klatt 21.
Klausing 218.
Klausner 379.
Klaußner 231. 240.
Klebahn 327. 331.
v. Klebelsberg 371.
Kleberger 109.
Klebs, El. 220.
Klebs, Gg. 155. 157.
Klee, K. 3.
Klein, Alex. 478.
Klein, Arth. 495.
Klein, B. 501.
Klein, F. 177.
Klein, Fel. 117. 121 (3).
Klein, Frz. 491.
Klein, G. 231. 240.
Klein, Jul. 271.
Klein, K. 274.
Klein, Pet. 185.
Klein, Salom. 495.
Klein, W. (Prag) 380. 382. 383.
v. Kleinenberg 328. 330.
Kleinert 2.
Kleinfeller 175. (3).
Kleinhans 378. 382 (2).
Kleinpaul 207.
Kleinschmidt 9.
Kleinschmidt, O. 200.
Kleintjes 478.
Kleist 263. 266 (2).
Klemensiewicz 357. 362.
Klemm 204.
Klemperer, Fel. 7.
Klemperer, Gg. 6. 18.
Klemperer, V. 237.
af Klercker 464.
Kliegl 285.
Klien 199.
Klieneberger 187. 543.
Klinger 187. 190.
Klinghardt 131.
Klingmüller, Fritz 128.
Klingmüller, V. 176. 180.
Klincksieck 142.
Klinke 442.
Klose, Er. 129.
Klose, H. 87.
Klostermann, Er. 269.
Klotz 380. 383.
Kluckhohn 257.
Kluge, F. 97. 100.
Kluge, M. 142.
Klughardt 293.
Klumker 90.
Klute 120.
Kluth 88. 110.
Kluyver 479.
Kluyver, J. C. 483.
Knaffl-Lenz v. Fohnsdorf 500.
Knapp, Ch. 434.
Knapp, F. 294.
Knapp, Gg. F. 269. 274.
Knapp, L. 378.
Knapp, Mart. 394.
Knapp, P. 391.
Knappert 480.
Knar 411. 414.

Digitized by Google

Knauer 358. 362 (2).
Knauff 152.
Knauß 222.
Knecht 269.
Knell 108. 111.
Kneser 63. 67.
Knick 200.
Kniep 164.
Kniep, Hans 291. 293. 294. 295.
Knoblauch, A. 86. 91.
Knoch 142.
Knöpfelmacher 494.
Knöpfler 228. 239.
Knoevenagel 156.
Knoke, K. 115.
Knoll, F. 507.
Knoop 97.
Knopf, O. 167. 169.
Knopf, R. 42. 48.
Knopp 13.
Knorr 166. 169.
Knudsen 450.
Knudsen, M. 454.
Knudtzon 458.
Koban 368.
Kober 507.
Kobert 263. 265.
Koblanck 5.
Kobold 179.
Koch, Alfr. 119. 122.
Koch (Groningen) 478.
Koch, C. 462.
Koch, Ferd. 256.
Koch, L. 156.
Koch, M. 64. 67.
Koch, P. 238.
Koch, W. 281.
v. Koch 467. 469.
Koch-Grünberg 155.
Kocher, Alb. 402.
Kocher, Th. 401. 407.
Kochmann 139.
Kock, E. Albin 464.
Kockel 198. 206.
Kocks 44.
Köck 356. 362.
Koebe 166. 169.
Koebner 3. 326.
Ködding 110.
Kögel 175. 180.
Köhler, Alb. 7.
Köhler, Aug. 164.
Köhler, K. 156.
Köhler, L. 437 (2). 438.
Köhler, W. 89.
Köhler, Walt. 438.
Kölbing 98.
Kölliker, Th. 198. 207.
Köllner 293.
Koellreuter 95.
König, Alex. 47.
König, Arth. 60.
König, Ed. 42. 48.
König, Er. 237.
König, F. 218. 222.
König, F. (Bern) 402.
König, Hans 45.
König, Jos. 255.
König, René 418.
König, Rob. 285.
König, Walt. 108. 111.
Königer 78.
Königs 65.
Königsberger, J. 99. 100.
Königsberger, Leo 156.
Königstein 495.
Königstein, Hans 500.
Koepp 88.
Koeppe, Hans (med.) 107. 111.
Koeppe, Hans (Marburg) 220. 222.
Köppel 272. 275.
Körner, Hans 139. 144.
Körner, O. 263. 266.
Körnicke, M. 46. 50.
Körte, Alfr. 94. 97 (2). 100.
Körte, G, 118. 121.
Köster, Alb. 201. 207 (2).
Köster, Gg. 199. 208.
Köstler 491.
Köthner 15.
Koetz 119.
Kötzschke 203. 207.
Koffka 109.
Kofler 501.
Kohfeldt 265.
Kohl, Em. 506.
Kohlbrugge 487.
Kohler, Alb. 417.
Kohler, Jos. 3. 17.
Kohlmeyer 175.
Kohlrausch, Ed. 270.
Kohlrausch, F. 506.
Kohlschütter 405. 406. 407. 408.
Kohlschütter, E. 12.
Kohn, Alfr. 378. 382.
Kohn, G. 504.
Kohn, Mor. 506.
Koht 455. 457. 458.
Kolaczek 285.
Kolbe 265. 266.
Kolberg 58 (2).
Kolderup-Rosenvinge 454.
Kolisch 498.
Kolisko 493. 508.
Kolkwitz 14. 20.
Kolle 401. 408.
Kollmann, Arth. 199. 208.
Kollmann, Horst 176.
Kollmann, Jul. 390.
Kolmer 100.
Kolmodin 470. 473.
Kolsrud 456.
Konen 256.
Konjetzny 177.
Konow 326. 327. 330. 331.
Konrath 130.
Kooy 478.
Kopff 156.
Koppel 14.
Koppelmann 256.
Kopsch 6.
Korff, H. A. 88.
v. Korff 282.
Korff-Petersen 9.
Kornemann 283. 286.
Kornfeld 492.
Korschelt 220. 222.
Kortsen 453.
Koschaker 197. 206.
Koschier 496.
Koss 381.
Kossel, Albr. 151. 152 (2). 157.
Kossel, H. 152. 157.
Kossinna 12. 17.
Koßler 358.
Kossmann 483.
Kossmat 202. 207 (2).
Koster 481. 484.
Kosters 478.
Kottmann 402.
Kottmeier 20.
Kotzareff 418.
Kouwer 486. 488.
Kovács 494.
Kowalewski, Arn. 189.
Kowalewski, Gerh. 380.
Krabbe 451.
Krabbe, H. 481.
Krabbo 203.
Kraepelin 230. 240.
Krafft 156.
Kraft, V. 507.
Krais 285.
v. Kralik 507.
v. Krälitz-Greifenhorst 505.
Kramer 197.
Krämer, Frz. 9.
Krämer 502.

Digitized by Google

Krämer, F. J. L. 486.
Kranke 131.
Krarup 454.
Kraske 96. 100 (2).
Krasser 380.
Kratschmer 495.
Kratter 357 (2). . 362.
Krauel 3.
Kraus, A. 90. 91.
Kraus, Alfr. 379.
Kraus, F. 4. 18.
Kraus, H. 197.
Kraus, Osk. 381.
v. Kraus 235. 239. 504.
Krause, E. H. L. 274.
Krause, Fed. 5.
Krause, P. 44. 49.
Krause, Rud. 5.
Krauske 187. 191.
Krauss 327.
Krebs 95.
Krebs, Norb. 506.
Krehl 152. 157.
Kreibich 378. 382.
Kreibig 505.
Kreidl 494.
Kreis, Hans 394. 395.
Kremann 360.
Kren 499.
Krenkel 205.
Kreß 229.
Kresteff 418.
Kretschmar 368.
Kretschmayr 505.
Kretschmer, Konr. 14. 131.
Kretschmer, P. 503. 509.
Kretz 274.
Kretz, R. 495.
Kretzschmar 11. 17.
Kreusler 50 (2).
Kreuter 78.
Kreutz 274.
Krieg 291.
v. Kries 96. 100.
Krigar-Menzel 14.
Kristensen 480.
Kristiansen 458.
Krogh 454. 455.
Kroemer 129. 132.
Krönig 96. 100. 101.
Kroll, W. 64. 67.
Kroman 452.
Kromayer 202. 207.
Krombholz 502.
Kroner 98.
Kropatscheck 59. 66.
Kroyer 235.
Krückmann, Em. 4. 18.
Krückmann, P. 254.
Krüger, Em. 19. 20. 21.
Krueger, Fel. 140. 143.
Krüger, G. 106 (3). 110.
Krüger, Hugo 254. 257.
Krüger, P. 43. 48.
Krüger, P. (Leipz.) 197.
Krumbeck 79.
Krummacher 256.
Krus 368. 372 (2).
Kruse 196. 198 (2). 207.
Kruse, V. 449 (2). 450.
Kruyt 488.
v. Kryger 77.
Kryspin 357.
Kubart 361.
Kübler 76. 77.
Küchler, F. 269.
Küchler, Walt. 293. 295.
Kühl 115. 121.
Kühn, A. 263.
Kühn, Alfr. 99.
Kühnemann 64. 67.
Kühnert 506.
Kükenthal 59. 64. 67.
Külbs 9. 271. 275.
Kümmel 152. 157.
Kümmell 265. 266.
Kümmell, Rich. 78.
Kündig 443.
v. Künnsberg 152.
Künstle 94. 100.
Küntzel 87. 91.
Künzler 404. 406 (2).
Küpferle 97.
Küppers 48. 49.
Küster 257.
Küster, E. 46.
Küster, F. 199. 207.
Küster, H. 63. 542.
Küstner, K. F. 45. 49.
Küstner, O. 61. 67.
Küttner, H. 61. 67.
Kubitschek 504. 509.
Kuenen 483.
Kuffler 107.
Kuhn, E. 234. 239.
Kuhn, F. 66.
Kuhn, Ph. 271. 275.
Kuhnert 131.
Kuhnt 43. 49.
Kuhr 205. 206.
Kuhr, V. 453.
Kukula, Cornel. (Graz) 360. 362.
Kukula, R. (Prag) 382.
Kulisch 368.
Kummer, E. 418. 422.
Kunsemüller 179.
Kuntze 15.
Kunz 400 (3). 407 (2).
Kunze, J. 127.
Kupelwieser 239.
Kurth 404.
Kutscher, Arth. 236.
Kutscher, F. 218.
Kuttner 85.
Kutzner 48.
Kuylenstierna 467.
Kylin 474.
Kyrle 500. 502.

L.

Laache 456.
Laar 47.
Laband 269.
Labhardt 391. 395.
de Labriolle 412. 414.
Lach 507.
Lachmann 66.
Lackner 185. 190.
Lacombe 424. 428. 429 (2).
Ladame 418.
Ladenburg 65.
Ladd 179.
Laehr 6.
Laemmer 60.
Laewen 199.
Lagercrantz 462.
Lagerheim 467. 469.
Laméris 486. 488.
Lamm 470.
Lamm, Mart. 472. 475.
Lammasch 491.
Lamp 368.
Lampa, A. 380. 382.
Lampa, S. M. 472.
Lampert 411. 414.
Landau, Eber 402.
Landau, Edm. 118. 121.
Landau, Leop. 5.
Landauer 272. 274.
Landesberger 492.
Landmann 392.
Landois 63.
Landolt 271.
Landry 430 (2).

Digitized by Google

Landsberg 43.
Landsberger66.
Landsteiner494.
Lane 17.
Lang, Alb. 269.
Lang, Aug. 136.
Lang, L. 285.
Lang, R. 285.
v. Lang 502.
Lange, F., 231. 240. 241.
Lange, Hieron. 199.
de Lange 480.
v. Lange, Konr. 283. 286.
Lange, W. 116. 121.
Langen 128.
de Langen-Wendels 411. 414.
Langer 378. 382.
Langgaard 6.
Langhans 401.
Langhans, V. 381.
Langheineken 137.
Langstein 8.
Laqueur, E. 478.
Laqueur, R. 109. 110.
Lardy 418.
Larguier 426. 427.
Larsen, N. A. 449.
Larsson 461.
Laß 3.
Lassen 449.
Lasson 12.
Lastig 137.
Latzko 496.
Laube 379.
Laubenheimer 153.
Lauber 499.
Laubert 65.
v. Laue 89. 91.
v. Laun 491.
Lauterborn 156.
Lauterburg, Mor. 400 (3). 407.
Lauterburg, Walt. 401.
Layer 357.
Lazarus, A. 6.
Lazarus, P. 7.
Leander 462. 465.
Leber, Alfr. 117.
Leber, Th. 152.
Le Blanc 201. 207.
Leche 467. 469.
Lecher 503. 509.
Leclère 404.
Le Coultre 434.
Ledderhose 271.
Lederer 155.
Leegaard 456.
van Leersum 481.
van Leeuwen, J. A. C. 485.
Lefftz 274.
Legowski 328. 330.
Le Grand Roy 435. 436.
Legras 411 (2). 412. 414.
Lehmann, Alfr. 452. 455.
Lehmann (Berlin) 19. 20. 21.
Lehmann, E. 285. 286.
Lehmann, Frz. 119. 542.
Lehmann, H. 442.
Lehmann, Heinr. 164.
Lehmann, J. Edv. 462. 463 (2).
Lehmann, K. 115.
Lehmann, K. Bernh. 291. 295.
Lehmann, M. 118. 121.
Lehmann, P. 205.
Lehmann, P. 205.
Lehmann, P. (München) 236.
Lehmann, R. 255.
Lehmann, Walt. 237.
Lehner 490.
Lehnerdt 139.
Leibach 48.
Leiner 500.
Leipoldt 196. 206.
Leischner 500.
Leist 106.
Leitschuh 412. 414.
Leitzmann 167.
Lelewer 492.
Lemme 151. 157.
Lemmermann 20. 21.
Lenard 155. 157 (2).
Lendner 421.
Lendorf 451.
Lendrich 331.
Lenel 95.
Lenel, P. 116.
Lenk 78. 81.
Lent 164.
v. Lentner 368.
Lenz (Berlin) 15.
Lenz, A. 357.
Lenz, Gg. 63.
Lenz, M. 330.
Lenz, Osk. 379.
Lenz, W. 15.
Lenz, W. (München) 239.
Leo 44. 49.
Leonhard, Frz. 217. 218.
Leonhard, Rud. 60.
Leonhard, Rud. (München) 230.
Leopold 480.
Lerch 237.
v. Lerch 371.
Lercher 368.
Lerperger 502.
Leser, H. 79.
Leskien 200. 207.
Leß 14. 20.
Lesser, A. 62. 67.
Lesser, Edm. 4. 18 (2).
v. Lesser 199. 208.
Lessiak 380. 383.
Lessing 404.
Letsch 444.
v. Leube 291.
Leuchs 239.
Leuchs, H. 15.
Leumann 272.
Leuze 142.
Leviné 156.
Levinsohn 7.
Levison 47. 49.
Levy, E. 4.
Levy, E. (Straßbg.) 271.
Levy, Em. 98.
Levy, H. 154.
Lewald 85.
Lewandowsky 7.
Leweck 189.
Lewin 6.
Lewinsky 507.
Lexer 164. 169.
Lexer, K. 233.
Ley 256.
v. d. Leyen 236.
v. d. Leyen, Alfr. 12.
Leyh 66.
Lezius 185.
Libourel 481.
v. Lichtenberg 271.
Lichtenstein 199.
Lichtheim 185.
Lichtwitz 117.
Lidén 461.
Lidzbarski 130.
Lie 456.
Liebenam 167.
Liebergesell 88.
Liebich 154.
v. Liebig, Hans 109.
Liebisch 10. 18.
Lieblein, V. 379.
Liefmann 95.
Liepmann, Hugo 7.
Liepmann, Mor. 175.
Liepmann, W. 8.
Lieske 156.
Liesker 411.
Liestöl 458.
Lietzmann 163. 168.
Lifschitz, F. 401.
Lifschitz, J. 444.
Lilienfeld 204.
v. Lilienthal, K. 151.

Digitized by Google

v. Lilienthal, R. 255. 257.
Liljeqvist 464.
Liljeström 468.
Linck 166. 169.
Linck, Alfr. 186. 543.
Lindahl 471. 474.
Lindau 14.
Lindbaek 453.
Lindberg, E. 468.
Lindblom 470.
Lindeboom 477.
Lindemann, Ferd. 237. 240.
Lindemann, L. 232.
Lindemann, W. 139.
Linder 367. 372.
Linderholm 470 (2).
Lindhard 451.
Lindl 235.
Lindner, B. 202.
Lindner, Fel. 265. 266.
Lindner, K. 501. 502.
Lindner, Th. 139.
Lindqvist, A.H. 467.
Lindqvist, A.M. 465.
Lindqvist, S. 469.
Lindroth 465.
Lindskog 464.
Linke 168.
Linke, Frz. 89. 91.
Linsbauer 360.
Linser 282. 285.
te Lintum 487.
Linzenmeier 177.
Lippich, F. 379.
Lippmann 9.
Lippmann, Ed. 502.
Lippold 237.
Lipps, F. 441. 445.
Lipschütz, A. 403.
Lipschütz, B. 501.
Lipsius, F. 205.
Lipsius, H. 200. 207.
Lissauer 186.
List 274.
v. Liszt 3. 17.
v. Liszt, Ed. 357.
Litten 185.
Littmann 118. 121.
Litzmann 45. 49.
Lizell 470 (2).
Ljungdahl 464.
Llorens 328. 330. 331.
Lobenhoffer 293.
Lobstein 269.
Loch 80.
Lochte 116. 121.
Lockemann 15.
Löchen 458.
Lode 369. 371. 372.
van der Loeff 487.
Löffler, Alex. 491.
Löfstedt 465.
Löhe 9.
Löhlein 129.
Löhner 359.
Löhr, Jos. 60.
Löhr, M. 184. 190.
Lönborg 462.
Löndahl 466.
Löning, Edg. 137.
Löning, F. 219.
Löning, K. 139.
Löschmann 66.
Löseth 458.
Lötsch 90.
Löw 238.
Löwe 17.
Löwe, Aug. 206.
Löwe, Siegfr. 117.
Löwenfeld 229.
Löwenstein, A. 379.
Löwenstein, E. 501.
Löwenthal 426. 430.
Löwi 358. 362.
Löwit 369. 372.
Löwy, A. 6.
Löwy, Alfr. 99.
Logoz 417.
Lohmann, Alfr. 219.
Lohmann, Hans 327. 331.
Lohmann, W. 232.
Lombard, Alfr. 434. 435.
Lombriser 413.
Lommatzsch 16.
Lommatzsch, E. 130. 132.
Lommel 165. 169.
Lommel, H. 120.
London 42. 45. 46. 49 (2).
Loofs 136. 143 (2).
van Loon 486.
Loos 87. 91.
Loos, J. 369. 372.
Loos, Rud. 496.
Lorentz 484.
Lorenz 89. 91.
Lorenz, A. 494. 509.
Lorenz, Hans 497.
Lorenz, Heinr. 358. 362.
Loserth 359. 362.
Lotheißen 498.
Lotmar 400. 407.
Lotmar, F. 402.
Lotsch 9.
Lotz, W. 76. 80.
Lotz, Walt. 230. 239.
de Louter 485.
Lovén 466.
Lubarsch 176. 180.
Lubosch 292.
Luchs 78. 81.
Luckner 66.
Lucksch 379.
Ludloff 86. 91.
Ludwich 187.
Ludwig, Eug. 392.
Ludwig, F. 273.
Ludwig, Heinr. 498.
Luedecke, C. 65. 67.
Lüdeling 19.
Lüdemann 400. 407.
Lüders 11. 17.
Lüdke 292.
Lüdtke 180.
Lüning 439.
Lüscher 402. 407.
Lütgert 136 (3). 143.
Lugeon 428. 429 (2). 430. 431.
Luick 503. 509.
Luithlen 499.
Lukas 254.
Lukas, G. 508.
Lummer 64. 67.
Lundbeck 454. 455.
Lundborg 471.
Lundegardh 467.
Lundsgaard 452.
Lundstedt 469. 470 (2).
Lundström, A. H. 469. 475.
Lundström, V. 461.
v. Luschan 11.
Lust 153.
Luterbacher 405.
Luther 131.
Lüttge 2.
Lutz 120.
Lux 254.
Luxenburger 233.

M.

Maar 451
Maas 66
Maas, P. 15.
Maaß 219. 222.
Mac Callum 507.
Machatschek 381. 382.
Mache 506.
Machol 44.
de Maday 434. 436.
Madelung, Erw. 120.
Madelung, O.W. 270. 275.

Digitized by Google

Madelung, Walt. 99.
Magnus, Alfr. 285.
Magnus, Gg. 219.
Magnus, R. 486. 488.
Magnus, Werner 15. 20.
Magnus-Alsleben 293.
Magnus-Levy 7.
Mahaim 426. 431.
Mahling 2. 17.
Mai 405.
Maier, F. 269.
Maier, H. 440.
Maier, Heinr. 118. 121.
Maillard 428. 429.
Maillefer 429.
v. Malaisé 233.
Malfatti 369.
Mallet 418.
Mally 361.
Malmgren 463.
Malsch 419.
Manas 382.
Manasse 271. 275.
Mandel 262. 265.
Mandl 496.
Mandonnet 411. 414.
Mangold 97.
Manigk 185.
Mann 62.
Mann, F. 176.
Mannaberg 495.
Mannheim 47.
Mannich 119.
Mannkopff 218.
Mannstaedt 47. 542.
Manser 411 (2).
Mantler 508.
Marbe 293. 295.
Marburg 497.
Marc 167.
Marchand 198. 206.
v. Marck 128.
Marcks 234. 239.
Marckwald, E. 274.
Marckwald, W. 13.
Marcus 232.
Marcuse 14.
Marcusen 400.
Marek 371.
Maresch 495.
Margreiter 372.
Margulies 379.
Marquardt, Gg. 66.
Marquardt, Jul. 58.
Marquart 13.
Marschall v. Bieberstein 284.
Marschik 501.
Marstrander 458.
Martens, Frz. 14.
Martens, J. 206.
Martens, M. 7.
Marti 400. 403. 407.
Martienssen 179.
Martin, Alfr. (Genf) 417.
Martin, Aug. 128.
Martin, Ed. 9.
Martin, M. E. 418.
Martin, P. 106. 107 (2). 111.
Martin, V. 419.
Martin, W. 483.
Martin, William 417.
v. Martin 88.
Martinak 356. 359. 360. 362.
Martinet 429.
Martini 203.
Martiny 141. 144.
v. Martitz 3.
Martius, F. 263. 265 (3). 266.
Martius, Götz 175. 178. 180.
Marx, Er. 204.
Marx, F. 45. 49.
Marx, H. 153.
Maschke 176.
Massini 392.
Maßlow 48.
Mastronardi 433.
Mataja 491.
Materna 359.
Mathes, P. 367. 369 (2). 372 (2).
Mathias 269.
Mattauschek 499.
Matthes, H. 167. 169.
Matthes, M. 185. 190.
Matthey 393.
Matthiass 262.
Matthies 394. 395.
Matti 402.
Mattsson 472.
Matzenauer 358. 362.
Mauderli 405.
Maurenbrecher 236.
Maurer, A. 427.
Maurer, F. 164. 168 (2).
Maurer, L. 280. 284 (2).
Mausbach 253 (3).
Mausser 237.
Mauthner 494.
Maximilian, Herzog zu Sachsen 411.
May 231. 240 (2).
Mayer, Aug. 237.
Mayer, Aug. (Tübingen) 282.
Mayer, Aug. (Wien) 507.
Mayer, E. (Würzb.) 291.
Mayer, Em. Walt. 269.
Mayer, F. 89.
Mayer, F. Arn. 508.
Mayer, H. 229.
Mayer, Jul. 94. 100.
Mayer, K. 369. 372.
Mayer, O. (Leipzig) 197. 206.
Mayer, O. (Wien) 500.
Mayer, Th. 507.
Mayerhofer 501.
Mayerhöfer 295.
Mayer-Homberg 263.
Mayer-Reinach 179.
Maync 404. 406. 407. 408.
Mayor, Alb. 418. 422 (2).
Mayor, B. 428. 429.
v. Mayr, Gg. 230. 239.
v. Mayr, Rob. 377.
Mayr, Jos. 234. 240.
Mayr, K. 235.
Mayr, Mich. 371.
Mayrhofer 369. 372.
Maximilian, Herzog zu Sachsen 450.
Mealy 473.
Meckenstock 433.
Mecking 178. 180.
Meder 233.
van der Meer 88.
Meerwein 47.
Meeser 156.
Mégevand 417. 418. 422.
Mehlis 98.
Meier 98.
Meier, M. 237.
Meigen 99.
Meijers 481.
Meinardus 255. 258.
Meinecke 11. 17.
Meinertz 254.
Meinhof 327. 330.
Meinhold 42.
Meinong v. Handschuchsheim 359. 362 (2).
Meisenheimer, J. 202.
Meisenheimer, Jak. 14. 20. 21.
Meisner 9.
Meißner, B. 64. 67.
Meißner, Rud. 46. 49.

Digitized by Google

Meister 255. 257.
Meister, K. 188. 191.
Meixner 500.
Melchior 63.
Melchior, L. 451.
Mell 361.
Mellander 470.
v. Melle 326. 329.
Meller 369. 372.
Mellet 428. 429 (2).
Mellinger 391. 395.
Mendelssohn-Bartholdy 291 (3).
Ménégoz 269.
Menge, K. 152. 157 (2).
Menge-Glückert 205.
Menger, J. 371.
Menger, K. 491.
Menghin 507.
Mensing 179.
Mentha 433 (3).
Mentz, Arth. 189.
Mentz, Gg. 167.
Menzel 179.
Menzel (Wien) 490. 491.
Menzer 140. 143.
Menzerath 48.
Mercanton 430.
Mercier, A. 424. 425 (2).
Mercier, Alfr. 420.
Mercier, Henri 420.
Meringer, Rud. 359. 362.
Merk 95.
Merk, L. 369. 372.
Merkel, F. 116. 121.
Merkel, H. 231. 240.
Merkel, P. 128.
Merkel, Rud. 95.
Merker 205.
Merkle 291. 295.
Mertens, Frz. 502.
Merton 156.
Merz 13.
Mesk 505. 509.
Messel 456.
Messer 108. 110.
Messerer 231.
Messerschmidt 272.
v. Mettenheimer 86. 91.
Mettlich 257.
Metzdorf 65.
Metzner 391. 395.
Meumann (Genf) 417.
Meurer 291.
Meves 176.
Mewaldt 220. 222.
Meyboom 477.
Meyer 142.
Meyer, A. 17.
Meyer, Arn. 437.
Meyer, Arn. Osk. 178. 180.
Meyer, Arth. 219. 222 (2).
Meyer, E. 185. 190.
Meyer, Ed. (Berlin) 10. 17.
Meyer, Edg. 443. 444.
Meyer, Edm. V. 6.
Meyer, Er. 270. 275.
Meyer, Eug. Erw. 12.
Meyer, F. 8.
Meyer, Frz. 187. 190.
Meyer, Gg. 99. 100.
Meyer, Gottfr. 136.
Meyer, H. 109.
Meyer, Hans 177.
Meyer, Hans (Leipz.) 202.
Meyer, Hans (München) 236.
Meyer, Hans (Prag) 380. 382.
Meyer, Hans Horst 493. 508.
Meyer, Herb. 59. 60. 61.
Meyer, J. 115. 121.
Meyer, Jul. 65.
Meyer, Kuno 11.
Meyer, Kurt 238.
Meyer, L. 450.
Meyer, L. F. 9.
Meyer, Osk. Er. 66.
Meyer, P. 218.
Meyer, P. M. 4. 14.
Meyer, R. Jos. 14.
Meyer, Steph. 504.
Meyer, W. 117.
Meyer, W. (Bern) 407.
Meyer-Benfey 330.
Meyer-Lübke 45. 49.
Meyer v. Knonau 441. 445.
Meyer-Rüegg 439.
Meyer-Steineg 165.
Meyer-Wirz 439.
Meyerhof 177.
Meyerstein 272.
Meylan 427.
Mez, Adam 392.
Mez, K. 188. 190.
Michael 16.
Michael, Em. 367. 372.
Michael, Wolfg. 98.
Michaelis, L. 7.
Michaelis, M. 6.
Michaelsen 327. 331.
Michaud, Eug. 403.
Michaud, L. 424. 426 (2). 431.
Michel, Andr. 292. 295.
Michel, Leo 412. 414.
Michelet 455.
Michelitsch 356 (3). 361.
Michels 163. 166. 169.
Michels, Rob. 392. 395.
Middendorp 478.
Mie 127. 130. 132. (2). 542 (2).
Miehe 203.
Mierau 142.
Milan 16.
Milch 130.
Milhaud 416. 417. 420 (2).
Milkau 66.
Miller 282.
Milliet 401.
Millioud 425. 427.
Minkowski 61. 67.
Minkowski, M. 440.
Mirbt 115. 121.
Misch 221.
v. Mises 274.
v. Mises, L. 492.
Mitius 80.
Mitscherlich 188. 190.
Mitscherlich, W. 128. 131.
Mittag-Löffler 467.
Mitteis 197. 206.
Mittermaier 106.
Mittwoch 13.
Mobbs 419.
Moberg, C. Axel 465.
Mocker 369.
Modderman 479.
Möbius 89. 91.
Moeli 5.
v. Moellendorff 129.
Möller, A. 450.
Möller, E. 450.
Möller, Gg. 15.
Möller, H. 452.
Möller, Jos. 493.
v. Möller 3.
Möllers 272.
Mölter 234.
Mönckeberg 543.
Mönnichmeyer 47.
Mörner 470.
Mogk 202. 207.
Mohr E. 156.
Mohr, Leo 138. 143.
Mohr, O. L. 457.

Digitized by Google

Molengraaff 485.
Molisch 503. 509.
Molitor 254.
Moll 176.
Moll, J. W. 479.
Moll, L. 500.
Moll, W. J. H. 488.
Mollier 230. 240.
Mollison 153.
Mollwo 119.
Molsbergen 483.
Mombert 95.
v. Monakow 439. 445 (2).
Monnier, Alfr. 422.
Monnier, Ed. 440.
Monrad 451.
Montagne 411 (3). 414.
Montet 416. 419.
de Montet 427.
Montmollin 436.
Moral 264.
Morawitz 129. 132 (2).
Morel, E. 433 (3). 436.
Morel, Louis 442.
Morf, H. 10. 17.
Morgenroth 6.
Morgenstern 381.
v. Morgenstierne 455 (2). 456 (2).
Moriaud 416. 417 (2).
Moro 153. 157.
Morsbach 117. 121.
Mortensen, J. M. 466. 472.
Moser 234. 240.
Moser, Christ. 400. 403. 405. 408.
Moser, Frz. 508.
Moser, P. 498.
Mosse 185.
Moßler 506.
Most 63.
Mowinckel 456.
Mras 506.
Much, Rud. 503.
Mucha 500.
Muckermann 156.
Muckle 154.
Mügge 118. 121.
Mühlbach 206.
v. d. Mühll 442.
v. Mülinen 404. 407.
Müller, B. 88.
Müller, C. 50.
Müller, Ed. 219.
Müller, Ernst 156.
Müller, Eug. 269.
Müller, F. 282.
Müller, F. W. K. 12.
Müller, Frz. (Berlin) 7.
Müller, Frz. (Graz) 358.
Müller, F. W. K. 12.
Müller, Gg. El. 117. 121.
Müller, H. 438.
Müller, H. (med.) 439. 445.
Müller, J. (Gießen) 110.
Müller, J. (Halle) 142.
Müller, J. (Würzburg) 293.
Müller, J. Osw. 47.
Müller, Jos. 367. 372.
Müller, K. (Erlangen) 76. 80.
Müller, Kurt 120.
Müller, Leop. 498.
Müller, L. Rob. 292. 295.
Müller, M. 281.
Müller, M. (München) 234.
Müller, O. 188. 190.
Müller, O. (Kiel) 175.
Müller, Osk. 403.
Müller, Otfr. 282. 285.
Müller, P. Th. (Graz) 358.
Müller, Rud. 358.
Müller, Rud. (Wien) 501.
Müller, W. (Greifswald) 129. 132.
Müller, W. (Rostock) 263. 265. 266 (2).
v. Müller, Alb. 500.
v. Müller, F. 230. 240. 241.
v. Müller, Jw. 234.
v. Müller, K. 281. 285.
Müller-Erzbach 185.
Müller-Heß 403. 408.
Münscher 256. 258.
Münster 144.
Münzer, Egm. 379.
Münzer, F. 188. 191.
Muhieddin 205.
Mulder, E. 487.
Mulder, M. E. 478.
Mulert 2.
Muller, Ch. 417.
Muller, J. J. A. 488.
Muller, J. W. 482.
Mulzer 271.
Mumm 179.
Munch-Petersen, H. 450.
Munch-Petersen, V. P. 453.
Muncker 235. 239.
de Munnynck 412. 414.
Murbeck 466.
Murdfield 331.
Muret, E. 419. 427. 428.
Muret, M. 426.
Murko 359. 362.
Musil 490 (3).
Muth 88.
Muthmann 264.
Mutschmann 189. 191.
Mutschmann, H. 88.
Mutzner 401.
Myhrman 472.
v. Myrbach-Rheinfeld 368.

N.

Naber 485.
Nabholz 442.
Nabl 506.
Nachmanson 472.
Nachtigall, R. 360. 362.
Nacken 284. 286.
Nadler 412. 414.
Naef 427.
Naef, A. 434. 444.
Naegeli 282. 285.
Naegle 377. 382.
Naendrup 254.
Nagel, W. 5.
Nager 440.
Nagl 506.
Nagler 95.
Nansen 459. 460.
Narath 152.
Narbel 424.
Nathan-Vitalis 88.
Nathanson 507.
Natorp 220. 222.
Naumann, Alex. 108.
Naumann, G. 269.
Naumann, H. 273.
Naumann, K. 168.
Naumann, O. 18.
Naunyn 270.
Naville, A. 419.
Naville, Ed. 419.
Naville, Fr. 418.
Nawiasky 229.
Nebesky 370.
Neckel 154.

Digitized by Google

Nedwed 361.
Neel 452.
Neesen 12.
Neeser 430.
Nef 393.
v. Negelein 189.
Neißer 61.
Neißer, M. 86. 91.
Nelle 253.
Nelson 119.
Nelson, A. H. 474.
Nelson, H. M. O. 465.
Nepper 413.
Nerander 464.
Neresheimer 506.
Nernst 11. 18.
van Nes 480.
Nestler 381.
Netto 108.
Neu 153.
Neubauer 50.
Neubauer, O. 232.
Neubecker 3.
Neuberg 14. 20.
Neuburg 79.
Neuburger 494.
Neudecker 294.
Neuendorff 179. 543.
Neugebauer 90.
Neuhaus 16.
Neumann 21.
Neumann, E. (Marburg) 220. 222.
Neumann, E. (Königsberg) 185.
Neumann, Fritz 153. 157.
Neumann, Heinr. 497.
Neumann, J. 327.
Neumann, Jul. 496.
Neumann, K. 154. 157.
Neumann, K. J. 272. 275.
Neumann, L. 99. 100.
Neumann, Rud. O. 44. 49.
Neumann, W. 500.
Neumann, W. Ant. 490.
Neumayer, Hans 231. 240.
Neumayer, L. 232.
Neumeyer 229.
Neurath 500.
Neuß 42.
Nevinny 369. 372.
Nicod 427.
Nicolai, Gg. F. 8.
Nicolaier 7.
Nicolaysen 457.
Nicole 418.
Nicolo 357.
Niebergall 151. 156.
Niedenzu 58 (3).
Niedermann 389. 390 (2). 395. 434.
Niedner 164.
Nielsen, A. 450.
Nielsen, H. A. 451.
Nielsen, Konr. 458.
Nielsen, L. 451.
Nielsen, N. 454. 455.
Niemann 9.
Niemeyer 175.
Niermeyer 487.
Nieschmidt 120.
Nierstrasz 488 (2).
Nießen 257.
v. Nießl-Mayendorf 200.
Nieuwenhuis, Domela 478.
Nieuwenhuis, A. W. 482.
Niggli 203.
Niggli, B. 404. 406.
Nijhoff 478.
Nijland 487. 488.
Nikel 60. 66.
Nilsson 465.
Nilsson, J. Alb. 465.
Nilsson-Ehle 466.
Nippe 78.
Nippold 163.
Nissen 179.
Nißl 152. 157.
Nissle 97.
Noack 20. 21.
Noack, F. 12. 18.
Nobl 496.
Nöggerath 96. 100.
Nöldeke 272.
Nörlund 462. 466 (2).
Nöther 78. 81 (2).
Nohl 168 (2).
Noldin 367.
Nolen 481. 484.
Noll 165.
Nolte 120.
v. Noorden 86.
Noordtzij 485.
Norden, Ed. 2. 10. 11. 17.
Norden, Walt. 14. 542.
Nordenskjöld 461 (2).
Nordenson 474.
Nordhausen 221.
Noreen 471.
Noreen, E. 473.
Norlander 467.
Norlind 465.
Norlind, G. A. 465.
Norström 461.
v. Notthafft 232.
Novak 501.
Nowack 269. 274.
Noyer 403. 408.
Nußbaum, Arth. 4.
Nußbaum, F. 405.
Nußberger 393.
Nyrop 452.
Nyström 471.

O.

Oberhummer 503. 509.
Oberländer-Rittershaus 442.
Obermayer 494.
Obermiller 394.
Oberndorfer 232.
Oberst 97.
Oberst, Maxim. 138.
Obersteiner 493. 509.
Obrist-Jenicke 284.
Obst, Gg. 61.
Oden 50.
Odén 474.
Odencrants 474.
Odhner 459.
Oechsler 76. 80.
Oechsli 441. 445.
Oehl 412. 414.
Oehler 48.
Oehler, J. 97.
Oehme 117.
Oehngren 468.
Öhrvall 471. 475.
Oeller 77. 80.
Oertmann 77.
Oeschey 198.
Östergren 472.
Oesterle 269. 273 (2). 275.
Oesterreich 283.
Oestreich, K. 488.
Oestreich, R. 6.
Oestrup 453.
Oetker 291.
v. Oettingen 202.
Oettinger 63. 542.
Ohmann 48.
Ohr 88.
Oldenberg, H. 118. 121 (2).
Oldenberg, K. 115.
Oldenburg 19.
de Olea 237.
Olivier 424. 427 (2).
Olow 464.
Olpp 282.
Olrik 453.
Olschki 155.
Olsen 459.
Olsen, M. 458.
v. Olshausen 393.
Olson 465.
Olt 107. 111.

Digitized by Google

Oltmanns 99. 100.
Oltramare, Hug. 418. 422.
Oltramare, P. 416. 418.
Oncken, H. 154. 157.
Oort 482.
Opet 176.
van Ophuysen 482.
Opitz 106 (2). 107. 111 (2).
Oppenheim, A. S. 481.
Oppenheim, Alb. 501.
Oppenheim, Mor. 497.
Oppenheim, Sam. 503.
Oppenheimer 15.
Oppermann 487. 488.
Oppikofer 391.
Orbink 485.
Ording 455 (3).
Ornstein 488.
Orth, J. 4. 18.
Ortner 493. 508.
Osann 99. 100.
Osbahr 327. 329.
Oseen 473.
Oser 444.
Oser, Er. 502.
van Oss 488.
Osterrath 115.
Ostmann 218. 222.
Ostwald 204.
Oswald, A. 439.
Ott 257.
Ott 405. 406. 407.
Ott, Ch. 434.
Otten 233.
v. Ottenthal 503. 509.
Otto, C. 451.
Otto, P. 48.
Otto, Rud. 59. 66.
Otto, Walt. 64.
Otto, Walt. (Frankf.) 87. 91.
v. Overbeck 412. 414.
van Overbeek de Meijer 485.
Overton 464.
Ovink 487.
Öyen 459.

P.

Paal 202. 207.
Paasche 458.
Paczkowski 16.
Pagenstecher 155.
Pagenstecher, H. 271.
Pagenstecher, M. 137.
Pal 494.
Palla 360.
Palm 468.
Paltauf 493. 508.
Paludan 452.
Panconcelli-Calzia 327. 330.
Paneth 507.
Pangerl 368.
Panzer 87. 91.
Panzer, Th. 498.
Pape 90.
Pappenheim 9.
Pappenheim, M. 175 (3).
Pappenheim (Wien) 501.
Pareto 425. 427.
Paris 429.
Paris, James 433. 436.
Pariselle 16.
Parnas 272.
Partsch, C. 62. 67.
Partsch, Jos. 95.
Partsch, Jos. (Leipzig) 201. 207.
Paschen 284. 286.
Pascher 381.
Paschkis, H. 495.
Paschkis, Rud. 501.
Paschoud 428.
Passow 4. 18 (2).
v. Pastor 370. 372.
Paszkowski 16. 18.
Patzak 65.
Patzig 90.
Paufler 98.
Paul, C. 196.
Paul, H. 234.
Paul, Th. 238. 240.
Pauli 167.
Pauli, G. 330.
Pauli, R. 237.
Pauli (Wien) 495.
Paulsen 327.
Paulson 461.
Pauly, H. 294.
Pawel 508.
Pawlikowsky 508.
Pax 64. 67 (2).
Pax, F. A. 67.
Payr 198. 206.
Peckert 282. 285.
Pedersen, H. 452.
Pedersen, J. 449.
Pedrazzini 411.
Peham 497.
Peiper 129. 132.
Peiser 188.
Peisker 361 (2).
Pekelharing 485. 488.
Pelet 428. 429 (2). 430. 431.
Pelikan 380. 382.
Pelman 43.
Pels-Leusden 127. 128. 129. 131. 132.
Peltzer 20.
Penck 10. 17 (2).
Penzoldt 77. 80.
Peppler 109.
Perels, E. 15. 542.
Perels, Kurt 326 (2). 329 (2).
Perels, L. 152.
Perger 381.
Permin 451.
Pernice 130. 132.
Perret 426.
Perrier 418.
Perrier (Phys.) 428. 429 (2). 430.
Perrin 433.
Perriraz 425.
Perron 155. 157.
Persson 466.
Persson, P. 471.
Perthes 282. 285.
Pescheck 66.
Pesta 507.
Pestalozzi 442.
Pet 478.
Petander 469.
Peter, Alb. 117. 121.
Peter (Bern) 403.
Peter, Berth. 327.
Peter, K. 129.
Peterka 377.
Peters, Alb. 263. 266.
Peters, F. 377.
Peters, Hub. 494.
Peters, O. 120.
Peters, W. 294.
Peters, W. E. 205.
Petersen 87. 91.
Petersen, Hans 153.
Petersen, Jul. 454.
Petersen, O. V. C. E. 451.
af Petersens 467.
Petersson, J. K. H. 465.
Petrén, E. G. 464.
Petrén, E. O. S. 464.
Petrén, K. A. 464.
Petrina 378.
Petrini 472.
Petry 358.
Pettersen 460.
Pettersson 462.
Pfaff 100.
Pfaff, Ivo 357.
Pfaff, W. 199.
Pfänder 236.
Pfannenstill 463.
Pfanner 370.
Pfannmüller 48.
Pfau 284.
v. Pfaundler 231. 241.
v. Pfaundler, Leop. 359.
Pfeffer 200. 207.

Digitized by Google

Pfeffer, Gg. 331.
Pfeifer 139.
Pfeifer, F. W. 295.
Pfeiffer, F. 142.
Pfeiffer, H. 358.
Pfeiffer, P. 265. 266. 443.
Pfeiffer, R. 61. 67.
Pfeiffer, Th. 64. 67.
Pfeiffer, Th. (Graz) 358.
Pfeiffer, W. 160. 107 (2). 111.
Pfeilschifter 94. 100.
Pfennigsdorf 42 (3). 48.
Pfersdorff 271.
Pfister 221.
Pfitzner 110.
Pflüger, Alex. 46.
Pflüger, Heinr. 43.
v. d. Pfordten, H. 235.
v. d. Pfordten, O. 273.
Pfuhl 392. 395.
Phalén 473.
Philipp 131.
Philippi, F. 256.
Philippovich v. Philippsberg 491.
Philippson 46. 49.
Piaget 434.
Piccard 428.
Piccard, Jul. 393.
Piccardt 412. 414.
Pichler 361.
Pick, Alois 495.
Pick, Arn. 378. 382.
Pick, B. 166.
Pick, E. 494.
Pick, Gg. 380. 382.
Pick, Gottfr. 379. 382.
Pick, L. 6.
Pick, Walt. 499.
Pictet, Amé 421. 422.
Pictet, Arn. 421.
Pierstorff 166. 169.
Pietrzikowski 378.
Pietsch 130.
Pietschmann 118. 120.
Piffl 378. 382.
Pijper 480.
Pilcz 496.
Pilger 15.
Pillet, Alfr. 188. 191.
Piloty, R. 291.
Pineles, F. 496.
Pineles, St. 492.
Pinkus 8.
Pintner 504.
Pira 468.
v. Pirquet 493. 509.
Pirson 79. 81.
Pisko 492.
Pistorius 168.
Pittard 420. 421.
Plancherel 413. 414.
Planck 11. 18.
Planitz 85.
Plasberg 269. 272 (2). 275.
Plassmann 256.
Plate 166. 169 (2).
Platou 456.
Platzhoff 48.
Plaut, Fel. 232.
Plehn 7.
Plenge 254. 257.
Plesch 9.
Pletzer 44.
Pochhammer 178. 180.
Poebel 65. 542.
Pöch 505.
Poels 482.
Pöschl 357.
Poetsch 254.
Pötzl, O. 500.
Pogatscher, Alois 359.
Pogatscher, H. 508.
Pohl, Heinr. 128.
Pohl, J. 61. 67.
Pohl, Rob. 119.
Pohle 60. 66.
Pohle, L. 85. 90. 91.
Pohlenz 118. 121.
Pohlig 46.
Pokorny 507.
Polaczek 272.
Polano 292.
Polenske, 137.
Polheim 361.
Polis 50.
Politzer 493.
Poll 7.
Pollak, Isid. 381. 382.
Pollak, Jacq. 505.
Pollak, Jos. 495.
Pollak, Leo 501.
Pollak, Rud. 492.
Polland 358.
Pollitzer 501. 502.
Pommer 369. 372.
Pompeckj 284. 286.
Pont 485.
Popoff 427.
Poppen 168 (3).
Poppert 107. 111.
Porchet 429.
Porges 500.
Port 152. 157.
Porte 418.
Portzehl 189.
Poschmann 58.
Posner, K. 5.
Posner, Th. 131.
Possek 358.
Posselt, A. 369.
Posselt, K. 231.
Potpeschnigg 359.
Pott 185.
Poulsen, Kr. 451.
Poulsson 456. 460.
del Prado 411. 414.
Praechter 140. 143.
Praetorius 63. 67.
Prandtl, A. 294.
Prandtl, L. 118. 121.
Prandtl, W. 238.
Praschniker 507.
Prausnitz 63.
Prausnitz, W. 357. 362.
Pregl 356. 357. 358. 362.
Preiser 88.
Preisig 427.
Preisigke 152.
Preiswerk 391.
Preiswerk, Heinr. 394.
Prell 285.
v. Premerstein 220. 380. 383.
Preßeren 368.
Preuner, Er. 13.
Preuner, Gerh. 179.
Preuschen 151.
Preuß, Hans 76. 80.
Preuß, Heinr. 190.
Prey 371.
Preyer 270.
Pribram, Alfr. Francis 504.
Pribram, E. 495.
Pribram, Hugo 379.
Pribram, K. 492.
Přibram, R. 506.
Pringsheim, Alfr. 238.
Pringsheim, E. (Breslau) 59. 63. 64. 67.
Pringsheim, E. (Halle) 142.
Pringsheim, F. 95.
Pringsheim, Hans 15.
Prinz 178.
Prinz, K. 506.
Prochnow 180.
Procksch 128.
Proell 187.
Prüfer 204.
Prümmer 411. 414.
Prusik 382.
Prutz 187.
Prym, Osk. 44.
Prym, P. 44. 542.
Prytz 454.
Przibram, Hans 505.
Przibram, K. 505.

Digitized by Google

Psilander 469. 471. 472. 475.
Pughe 142.
Pulle 488.
Pummerer 238.
Puntschart 357.
Pupovac 498.
Puppe 186. 190.
Purtscher 502.
Pütter 44.

Q.

Quaresima 371.
Queckenstedt 264.
Quensel, F. 199. 208.
Quensel, J. U. Th. 469. 471. 475.
Quensel, P. D. 468. 469.
de Quervain, Alfr. 443.
de Quervain, Fritz 391. 395.
Quincke 155.
Quincke, H. 86.
Quix 486.
Quos 206.

R.

Raape 137.
Rabbow 120.
Rabe, O. 142.
Rabe, P. 327. 331.
Rabel 229.
Rabl (Graz) 358. 362.
Rabl (Leipzig) 198. 206.
de Rabours 417.
Rachfah 97. 100.
Radakovič 360. 362 (2).
Radbruch 185.
Rade 217.
Radecke 442.
Rademacher 42.
Radermacher 503. 509 (2).
Radlkofer 237. 240. 241.
Radon 507.
Radoničič 502.
Raecke 86.
Raeder 453.
Raestad 456.
Ragaz 437.
Ragonod 435.
Rahlfs 115.
Rahlwes 142. 143.
Raimann 495.
Rainer 368.
Ramann 230. 240.
Rambeau 13.
Ramberg 466.
Rambert 425.
Ramsauer 156.
Ramstedt 468.
Ramström 469. 470. 471.
Ranke, F. 120.
Ranke, H. 154. 157.
Ranke, J. 237.
Ranke, K. E. 233.
Ranke, O. 153.
Ranzi 497.
Rapp 283.
Rappaport 492.
Rappard 417. 419. 420.
Rasch 254.
Rasch, C. 451. 455.
Rassow 203. 207.
Rathgen 326. 327. 329 (2).
Rathke 220.
v. Ratibor u. Corvey, Prinz 253.
Ratnowsky 444.
Rau 294.
Räuber 48.
Rauch 164.
Rauch, Christ. 109. 111.
Rauchberg 377. 382.
v. Rauchhaupt 329 (2).
Raudnitz 379.
Raunkiaer 454. 455.
Rausch v. Traubenberg 120.
Rauschen 42.
Rauschning 190.
Rauther 109.
Ravn, J. P. J. 454.
Ravn, O. E. 453.
Rawitz 6.
Reber 419.
v. Reber 235.
Reckendorf 98.
Reddelien 205.
Reddingius 478.
Redlich, Em. 495.
Redlich, Jos. 492.
Redlich, Osw. 502. 509.
Redslob 263.
Reerink 96.
Refik Bey 327.
Regener 20. 21.
Regling 15.
Reh, Th. 418.
Rehbinder 17.
Rehfous 417. 420.
Rehm, Alb. 228. 234. 235. 239.
Rehm, H. 270.
Rehme 137.
Rehmke 129. 132.
Rehn 86. 91.
Rehn, E. 165.
Reibisch 179.
Reich, Ant. 282.
Reich, E. 504.
Reich, H. 14.
Reich, N. 381.
Reich, S. 421.
Reichardt 292.
Reichart 372.
Reiche 16.
Reiche, J. 120.
Reiche, P. 66.
Reichel 20. 21.
Reichel, H. 510.
Reichel, Hans 438.
Reichel, Heinr. 495.
Reichenbach 115. 116 (2). 121.
Reichenheim 15.
Reichensperger 47. 50.
Reichesberg 401. 407 (2).
Reichinstein 444.
Reichmann 165.
Reicke 120.
Reifferscheid, K. 44.
Reiger 79.
Rein, A. 273.
Rein, W. 166. 169.
Reinach 119.
Reincke-Bloch 264. 266.
Reiners 48.
Reinhardt 13.
Reinhardt, K. 48.
Reinhardt, R. 263.
Reinhold 222.
Reinhold, Gg. 490.
Reininger 505.
Reinisch 204.
Reinisch, Leo 502.
Reinke 178. 180.
Reinmöller 263. 266.
Reis 44.
Reisch, Em. 490. 502. 509.
Reisch, R. 492.
Reiß 282.
Reiß, R. 425. 428. 430 (2).
Reißert 221.
Reiter 187.
Reiter, S. 381. 383.
Reitmaier 294.
Reitter 499.
Reitzenstein, R. 119. 221.
Remy 50.
Rendtorff 196. 206.
Rengers Hora Siccama 485.
Renner 238.
v. Rešetar 503. 509.
Rest 100.
Resvoll 459.
Resvoll-Holmsen 459.
Réthi 495.
v. Reuß 493. 494.
v. Reuß, Aug. 501.
Reuter 222.
Reuter, F. 494.

Digitized by Google

Reuterskiöld (Theol.) 470. 475.
Reuterskiöld (Jur.) 470.
Reutter 421.
Reverdin 418.
Rex 378.
Rexius 473.
Rey 507.
Reye 274.
Reyher 8.
Reymond 434. 436.
de Reynold 404. 406 (2). 408.
Rhese 186.
Rhodokanakis 360.
Ribbert 42. 43. 49.
Ribbing 466.
Ricard 449.
Richardsen 50.
Richarz 220. 222.
Richter, Edg. 206.
Richter, Elise 506.
Richter, Em. 62. 543.
Richter, F. 7.
Richter, H. 403.
Richter, Jul. 2.
Richter, Jul. (Wien) 501.
Richter, Osw. 505.
Richter, W. 131.
Rickert 153. 157.
Rieber 376. 382.
Riebesell 331.
Riecke 199.
Riedel 164. 543.
Rieder, H. 231.
Riedinger, Ferd. 292.
Riedinger, Jak. 292.
Rieger 292. 295.
Riegner 63.
Riehl, Alois 10. 17.
Riehl, G. 493. 509.
Rieken 190.
Rieker 76. 77.
Rieländer 219.
Riemann 202. 207.
Ries 402.
Riesenfeld, Berth. 66.
Riesenfeld, E. H. 99. 100.
Rieß, L. 14.
Rießer 3.
Rießer, O. 87.
Rießler 281.
Riesz 468.
Rietsch 380. 382.
Riezler, Erw. 77.
v. Riezler 234.
Riggenbach, Alb. 393.
Riggenbach, Ed. 390.
Rihl 379.
Rille 198. 206.
Rimbach 46.
Ringer 486.
Ringleb 9.
Rinne 201. 207.
Rintelen, Ant. 357.
Rintelen, F. 392. 395.
Rintelen, M. 357.
Rissom 156.
Ritschl, Alex. 96.
Ritschl, O. 42. 48.
Ritter, Frz. 274.
Ritter, Konst. 283.
Ritter, Mor. 45.
Ritter, O. 142.
Ritter, Ph. 407.
Rittler 368.
Rivier 435.
Robert, C. 139. 144.
Robert, Ch. 434. 436.
Rocco 142.
Roch, M. 418.
Rochat, E. 416.
Rochat, G. F. 486.
de Roche 406 (2).
Rode 329 (2).
Rodenberg 178. 180.
Rodenwaldt 16.
Rodewald 179. 180.
Rodhe, G. Em. 462.
Rodhe, E. Magn. 470. 475.
Röder, F. 120.
Rödiger, J. 222.
Rödiger, M. 12.
v. Rodt 403.
Roels 487.
Röhmann 62.
Röhrich 58 (4).
Römer, Osk. 199. 207.
Römer, P. 129. 132.
Röntgen 237. 240 (2). 241.
Rösch 100.
Roessingh 480.
Roessingh, D. 481.
Rößle 164. 168.
Roethe 10. 17.
Roethlisberger, E. 401.
Roethlisberger, P. 418.
Rötteken 294.
Roget 419.
Roguin 425.
Rohde 65.
Rohde, F. 120.
v. Rohland 94. 95 (2).
Rohling 376.
Rohmann 274.
Rohmer 219.
Rohn 201. 207 (2).
Rohr 269.
v. Rohr 165.
Rohrer 439.
Rohrhurst 151.
Rolin 381. 383.
Roll 481.
Rollier 443.
Rolly 199.
Roloff 108. 110.
v. Romberg 230. 240 (2).
van Romburgh 487. 488.
Romdahl 462.
Romkes 478.
Ronjat 419.
Rönne 451.
Roos 97.
Roos, A. G. 480.
Roosval 469.
v. d. Ropp 219. 222.
Rosanes 63.
Rose, F. 273.
Rosemann 255. 258.
Rosen 65. 67.
Rosenbach 116.
Rosenberg, Arth. 16.
Rosenberg, G. O. 468.
Rosenberg, H. 285. 286.
Rosenberg, K. 361.
Rosenberg, Leo 106.
Rosenfeld, E. 253. 254 (2). 257.
Rosenfeld, M. 271.
Rosenheim, Arth. 14.
Rosenheim, Th. 6.
Rosenlehner 236.
Rosenow 187.
Rosenstock 197.
Rosenthal, A. 239.
Rosenthal, Ed. 163. 164 (2).
Rosenthal, F. 206.
Rosenthal, Werner 117.
Rosenthaler 402.
Rosier 420.
Rosin (Berlin) 6.
Rosin (Freiburg) 95. 100.
Rosinski 186.
Rossa 358.
Roßbach 187. 191 (3).
Rossier, E. 427.
Rossier, G. 426. 431.
Rost, Eug. 7.
Rost, Frz. 153.
Rost, Gg. 96. 191.
Rost, Gg. (Würzbg.) 294. 295.
Rost, P. 189.
Roth, E. 143 (2).

Digitized by Google

Roth, O. 440.
Roth, P. 507.
Roth, W. 495.
Roth, Walt. 130.
Rothberger 494.
Rothe 16.
Rothenbücher 229.
Rothert 253.
Rothmund 381. 382.
Rothpletz 228. 237. 238. 240. 241 (2).
Rothstein, M. 13.
Rothstein, W. 253 (3).
Rotky 379.
Roud 424. 426. 430.
Rougier 425.
Roussel 412. 414.
Roussy 420.
Roux, C. 426. 431.
Roux, P. 205.
Roux, W. 138. 143.
Rovsing 450.
Rowan 411. 414.
Rubeli 403. 407. 408.
Rubens 11. 18.
Rubin 453.
Rubner 4. 18.
Rubritius 379.
Ruck 389. 390 (2).
Rudberg 472.
Rücker 60.
Rückert 228. 230 (2). 240. 241.
Rüdin 232.
Rüegg 438.
Ruepprecht 239.
Ruete 219.
Rügheimer 179.
Rühl, Alfr. 13.
v. Rümelin, M. 280. 281.
v. Rümker 20. 21.
Rütimeyer 391.
Ruge, A. 154.
Ruge, Gg. 439. 444.
Rugenstein 206.
Ruggli 274.
Ruhland 141.
Ruhm 50.
Ruland 291 (3). 295.
Rumpel 8.
Rumpf 44.
Runge, C. 118. 121 (2).
Runge, H. 120.
Runge, W. 177.
Runnström 468.
Runze 2.
Rupe 389. 393. 395.
Rupp 188. 190.
Rupp, Hans 15.
Ruska 154.
Ruska, F. 403.
Rust 185.
Rusterholz 441. 445.
Ruttin, Er. 500.
Ruttin, Mor. 502.
v. Ruville 141.
de Ruyter 6.
Rydbeck 465.
Rydberg, J. Rob. 466.
Rygg 456.
Ryhiner 394.
Ryser 403.
Rytz 405.
Rzach 380. 383 (2).

S.

v. Saar 370.
Sabot 421.
Sachau 10. 17.
Sachs, Arth. 65.
Sachs, E. 186. 543.
Sachs, Frz. 14.
Sachs, Hans 86.
Sachs, Heinr. 62.
Sachs, Mor. 496.
Sachs, O. 501.
Sachsse, Eug. 42.
Sachsse, Hugo 262.
Sack 205.
Sagawe 120.
Sägmüller 281.
Sänger 85.
Sahlgren 466.
Sahli 401. 407.
Saitzew 438.
Sales 411. 414.
Salfeld 120.
Salge 269. 270 (2). 275.
v. Salis 256. 257. 258.
Salkowski, E. 5. 18.
Salkowski, H. 255.
Salomon, Fel. 203.
Salomon, Hugo 497.
Salomon, R. 326 (2). 328. 329. 330. 331.
Salomon, W. 155. 157.
Salomonsen 450. 455.
Saltykow 391.
Salus, Gottl. 379.
Salus, Rob. 379.
Salverda de Grave 479.
Salz 154.
Salzer 232.
Salzer, Ed. 328. 330.
Salzer (Wien) 500.
Salzmann 358. 362.
Samel 50.
Samelson 272.
Samter 186.
Samuelsson 474.
Sandberger 235. 239.
van de Sande-Bakhuyzen, E. F. 484.
van de Sande-Bakhuyzen, H. G. 483.
v. Sanden 120.
Sander, B. 507.
Sander, P. 377. 382.
Sandoz 434.
Sandqvist 474.
Sanial 413.
Sapper 272. 275.
Saran 79. 81.
Sarasin, Chr. 421. 422.
Sarasin, F. 394.
Sarauw 452.
Sars, Gg. Ossian 459. 460.
Sars, Joh. E. 458.
Sartorius, K. 284. 286.
Sartorius v. Waltershausen 270.
Sarwey 263. 266 (2).
Sattler 186.
Sattler, Hub. 198. 207.
Sauer, Aug. 380. 383.
Sauer, B. 178. 180.
Sauer, Jos. 94. 100.
Sauerbruch, Ferd. 439. 444.
Sauser-Hall 434.
Savor 498.
de Savornin Lohman 485.
Sax 377.
Saxtorph-Stein 451.
v. Scala 370. 372.
Schaade 65.
Schacherl 506.
Schacht 427.
Schade 177.
Schaedel 330. 331.
Schaeder 175 (3). 180.
Schaefer, B. 490.
Schaefer, Clem. 65.
Schäfer, Dietr. 10. 17.
Schaefer, K. 7.
Schaefer, Konr. 205.
Schaefer, P. 9.
Schaeffer, Jean 62.
Schaeffer, Osk. 153.
Schaer, A. 442.
Schaffer, F. 405.
Schaffer, Frz. X. 505.
Schaffer, Jos. 493. 508.

Digitized by Google

Schaffnit 50.
Schaldemose 451. 454.
Schall 204.
Schang Yen Liu 328. 330.
v. Schanz, Gg. 291.
Schardt 443. 444.
Scharfenberger 274.
Scharfetter 361.
Scharizer 356. 359. 362.
Schattenfroh 493. 508.
Schatz 371.
Schauder 108.
Schauenstein 359.
Schaum 109.
Schauta 493. 509 (2).
Schaxel 167.
Scheel 281.
Scheel, V. 451.
v. Scheele 222.
Scheff 494. 509.
Scheffer 16.
Scheib 379.
Scheibe 77. 80.
Scheiber 204.
Schelble 97.
Scheller 62.
Scheller, Arth. 381.
Schellhorn 9.
Scheltema 478.
Schenck, A. 141.
Schenck, M. 219.
Schenck, Rud. 253. 256. 258.
Schencke 455. 458.
Schenk 379.
Schenk, F. 501.
Schenkl, A. 378.
Schenkl, E. 361.
Schenkl, Heinr. 359. 362.
Scherber 499.
v. Scherer 490.
Schering 204.
Scherman 235. 241.
Schermann 229.
Scherrer 154.
Schetelig 459.
Scheu 205.
Schewior 257.
v. Schey 491.
Schian 106 (4). 110.
Schick 235. 239.
Schick, B. 500.
Schickele 271.
Schidloff 421.
Schieck 138. 143.
Schiedermair 47.
Schiefferdecker 44.
Schiemann 11.
Schiemenz 20. 21.
Schiff, Arth. 498.
Schiff, Walt. 492.
Schiffner, V. 504.
Schilder 492.
Schilling 9.
Schilling, O. 281,
Schimmelpfennig 59.
Schindler 490.
Schinz, Hans 443. 444.
Schinz, M. 442.
Schiötz, Hjalm. 455. 456. 457.
Schiötz, Osk. Em. 459. 460.
Schissel v. Fleschenberg 371.
Schittenhelm 176. 180.
v. Schjerning 5.
Schjött 457.
Schlagenhaufer 494.
Schlaginhaufen 443. 444.
Schlagintweit 294.
Schlatter 439.
v. Schlatter 280. 285.
Schlayer 232.
v. Schlayer 4.
Schlecht 177.
Schlegel 96. 100.
v. Schleich 282. 285.
Schleip 294. 295.
Schleißner 379.
Schlenk 504. 509.
Schlenz 377.
Schlesinger, Eug. 271.
Schlesinger, H. 496.
Schlesinger, L. 108. 110.
Schlesinger, W. 499.
Schlick 265.
Schlitter 506.
Schloffer 378. 382.
Schlögl 490.
v. Schlosser 504.
Schlösser, K. 231.
Schlösser, Rud. 167.
Schlössmann 282.
Schlunk 326. 329.
Schlüter, O. 140. 144.
Schmaltz 20.
Schmarsow 200. 207.
Schmauss 238.
Schmedes 88.
Schmeidler 204.
Schmekel 130.
Schmerber 381.
Schmid, Alfr. 154.
Schmid, Ferd. 201. 207.
Schmid, Heinr. Alfr. 118. 121.
Schmid, Jul. 63.
Schmid, W. 283. 285.
Schmid, Walt. 361.
Schmid, Willy 435.
Schmidlin 254.
Schmidt, A. (Berlin) 12. 19.
Schmidt, A. (Halle) 136. 138. 143.
Schmidt, A. (Heidelberg) 156.
Schmidt, Arth. B. 281.
Schmidt, Bernh. 97.
Schmidt, C. 393. 395.
Schmidt, E. 219. 222.
Schmidt, Erh. 64. 67.
Schmidt, F. 155.
Schmidt, F. (Frankf.) 90. 91.
Schmidt, Ferd. Jak. 13.
Schmidt, Gerh. 255. 258.
Schmidt, Gg. Benno 153.
Schmidt, H. R. 206.
Schmidt, Hans 281.
Schmidt, Hans (Kiel) 179.
Schmidt, Heinr. 327.
Schmidt, Hub. 15.
Schmidt, J. 50.
Schmidt, J. E. 293.
Schmidt, K. 2.
Schmidt, K. (Halle) 140. 144.
Schmidt, M. 16.
Schmidt, Mart. Benno 291. 292. 295.
Schmidt, P. 106 (2). 107. 110.
Schmidt, P. W. 389. 390 (2).
Schmidt, R. (Leipzig) 196. 197 (2). 206.
Schmidt, R. (Münster) 256.
Schmidt, R. Rud. 285.
Schmidt, Rud. 43.
Schmidt, Rud. (Prag) 378. 382.
Schmidt, T. 115.

Digitized by Google

Schmidt, V. 453.
Schmidt, W. (Bonn) 48.
Schmidt, W. (Wien) 506.
Schmidt-Rimpler 137.
Schmied-Kowarzik 507.
Schmiedeberg 270. 275.
Schmiedel 437.
Schmieden 138. 143.
Schmiegelow 451.
Schmincke 232.
Schmitt, A. 231.
Schmitt, Alb. 368.
Schmitt, C. 270.
Schmitt, F. 234. 240.
Schmitt, G. 156.
Schmitt, R. 12.
Schmitz 411. 414.
Schmitz, E. 87.
Schmitz, F. W. 168.
Schmitz, K. 139.
Schmitz, O. 253.
Schmitz, O. (Basel) 390.
Schmitz-Kallenberg 256.
Schmiz 44.
Schmöle 254.
v. Schmoller 10.
Schmutzer 488.
Schnaudigel 86. 91.
Schnedermann 196.
Schnee 65.
Schneider 110.
Schneider (Berlin) 17.
Schneider, A. 274.
Schneider, Alfr. 66.
Schneider, Arth. 272.
Schneider, E. 95.
Schneider, F. 85. 88.
Schneider, Ferd. Jos. 381.
Schneider, H. 13.
Schneider, H. (Leipzig) 204.
Schneider, Hans 381.
Schneider, Jak. 393. 395.
Schneider, J. J. 394.
Schneider, K. Kamillo 504.
Schneider, M. 65.
Schneider, Rud. 232.
Schneider, W. 167.
Schneidewind 141.
Schnerich 508.
Schniewind 136.
Schnitler 458.
Schnittger 469.
Schnitzer 235.
Schnitzler 495.
Schnürer 411. 412 (2). 414.
Schnyder 402.
Schöll 153. 157.
Schoeller 16.
Schoen, P. 115(3).
Schoen, W. 199.
Schönberg 392.
Schönborn, S. 156.
Schönborn, Siegfr. 153.
Schönborn, Walt. 152.
Schöndorff 44.
Schöne, Gg. 129.
Schöne, H. 256. 257.
Schönemann 402.
Schönflies 88. 91.
Schöngen 479.
Schönwerth 231.
Schoetensack 390.
Scholl 203.
Scholl (Graz) 360. 362. 539.
Schollenberger 438.
Scholtz, M. 130.
Scholtz, Walt. 186. 190.
Schopper 501.
Scholvin 203.
Scholz, Harry 187.
Scholz, Heinr. 2.
Scholz, R. 204.
Scholz, W. 358.
Schoorl 488 (2).
Schorbach 274.
Schorer 412. 414.
Schorr 331.
Schott, R. 61.
Schott, Sigm. 154.
Schottelius 96.
Schottky 11. 17.
Schottlaender 497.
de Schoulepnikow 430.
Schouten 488.
Schrader, H. 87. 91.
Schrader, O. 64. 67.
Schram 505.
Schrauth 16.
Schreiber, Jul. 186. 190.
Schreiber, Ludw. 153.
Schreiber, O. 116.
Schreinemakers 483. 484.
Schreiner, Jak. 491.
Schreiner, K. E. 457. 460.
Schreuder 460.
Schreuer 43.
Schrijnen 487.
Schröder, Edw. 118. 121.
Schröder, F. 48.
Schröder, H. 5.
Schröder, Heinrich 179.
Schröder, Knud 451.
Schröder, P. 129. 132.
Schröder, R. 151.
Schröder, Rob. 264.
Schröder, Willy 189.
v. Schröder 502. 509.
Schrödinger 507.
Schrörs 42. 48.
Schröter, Er. 206.
Schröter, J. F. 459.
Schröter, P. 199.
Schrutka v. Rechtenstamm 491. 508.
Schubert, R. 188.
v. Schubert 151. 157.
Schubotz 16.
Schuchardt 359.
Schucht 21.
Schück 469. 471. 475.
Schücking, L. 64. 67.
Schücking, Walt. 218.
Schuh 480.
Schüle 96.
Schüller, Arth. 497.
Schüller, R. 492.
Schüpfer 228. 230 (2). 240.
Schürmann 139.
Schürr 273.
Schütt 129. 132.
Schütz, Em. 495.
Schütz, F. 187.
Schütz, G. 9. 18.
Schütz, Hugo 199.
Schütz, Jul. 501.
Schukowitz 361.
v. Schullern 367 (2). 368.
Schulte, Aloys 45. 49.
Schulten 79. 81.
Schultheß 272.
Schultheß, O. 404. 408.
Schultheß, W. 439.

Digitized by Google

Schultz, Frz. 272. 275.
Schultz, J. Heinr. 165.
Schultz, Rud. 95.
Schultz-Gora, 272. 275.
Schultze, Alfr. 95.
Schultze, Aug. Siegm. 270.
Schultze, Bernh. 164.
Schultze, E. 116. 121.
Schultze, F. 43. 49.
Schultze, L. 220. 222.
Schultze, O. 88.
Schultze, Osk. 291 (2). 292. 295.
Schultze, V. 127. 131.
Schultze, Walt. H. 117.
Schultze-Galléra 141.
Schulz, Alf. 58.
Schulz, Arth. 137. 138.
Schulz, Aug. 141.
Schulz, F. 165.
Schulz, F. (Kiel) 175.
Schulz, Hugo 128. 131.
Schulz, O. 204.
Schulz, Osk. 78.
Schulz, R. 218.
Schulze, Alfr. 190.
Schulze, Arth. 221.
Schulze, Frz. Eilh. 10. 18.
Schulze, Heinr. 141.
Schulze, L. 262.
Schulze, Mart. 184. 190.
Schulze, W. 11. 17.
v. Schulze-Gävernitz 95. 100.
Schumacher, H. 46. 49.
Schumacher, J. 50.
v. Schumacher 369. 372.
Schumann 85. 88. 89. 91.
Schumpeter 356 (2). 357.
Schur 13.
Schur, F. 273. 275.
Schur, Heinr. 498.
Schuster 7.
Schutter 478.
Schwab 100.
Schwalbe, E. 262. 263 (2). 265.
Schwally 188.
Schwantke 221.
Schwartz, Ed. 272. 275.
Schwarz, Bertalan 197.
Schwarz, Em. (Halle) 138.
Schwarz, Em. (Wien) 496.
Schwarz, G. 500.
Schwarz, H. 10. 17.
Schwarz, H. (Greifsw.) 130. 132.
Schwarz, K. 497.
Schwarz, O. 199. 208.
Schwarz, P. 204.
Schwarz, Rob. 99.
Schwaßmann 331.
v. Schweidler 371. 372.
Schweitzer 200.
Schweizer, P. 441. 445.
Schwendener 10.
Schwendimann 403. 408.
Schwenkenbecher 86. 91.
Schwenter 402.
v. Schwerin 3.
Schwering 253. 255 (2). 257.
Schwerz 405.
Schweydar 16.
Schwiedland 492.
v. Schwind 491.
Schwyzer 442. 445.
Scupin 141.
Sechehaye 419. 420.
Seckel 3. 17.
Seddig 89. 91.
Seeberg, Er. 128.
Seeberg, R. 2.
Seeck 255. 257.
Seefelder 199.
Seeger 177.
v. Seelhorst 118. 122 (2).
Seeliger, Gerh. 200. 207.
Seeliger, R. 16.
v. Seeliger 237. 241.
Seelmann 189.
Seemann-Kahne 168.
Seemüller 502.
Seger 65.
Segerstedt 469.
Segesser v. Brunegg 401.
Segner 295.
Sehling 77.
Seidel 153.
Seidel, Hans 87. 91.
Seidel, Rob. 442.
Seidler, E. 492.
Seidler, G. 491.
v. Seidlitz 167.
Seifert 292. 295.
Seiffert 199.
de Seigneux 418. 422.
Seiler (Bern) 402.
Seiler (Zürich) 444.
Seip 458.
Seippel, A. 457.
Seith 100.
Seitz, Ant. 228.
Seitz, Arth. 200.
Seitz, Ch. 419. 420.
Seitz, K. 231. 240.
Seitz, L. 77. 80.
Selander 474.
Seler 12.
Seliger 205.
Selle 66.
Sellheim 282. 285.
Sellin 175. 180.
Selling 294.
Selmer 330.
Selter 199.
Selz 48.
Semeka 229.
Semper 370.
Semrau 130. 132.
Senfelder 499.
Seng 152.
Senn 393. 395.
Seppelt 60.
Seraphim 189.
Sering 11. 17.
Sernander 469. 473 (2). 475.
Serrurier 483.
Sethe 118. 121.
Settegast 203.
Seufferheld 284.
Seuffert 359. 362.
v. Seuffert 233.
v. Seuffert, L. 229.
Severin 63.
Seybold 283.
Seydel, M. 205.
v. Seydel 231.
Sganzini 404.
Shek v. Vugrovec 493.
Siber 197. 206.
v. Sicherer 232.
Sick 199.
Sickel, H. 206.
Sickel, W. 270.
Sickenberger 59. 60 (2). 66.
Sidler-Huguenin 439.
Siebeck 108. 110.
Siebeck, R. 153.
Siebenmann 391. 395.
Sieber 401.
Sieburg 264.
Siebs 64. 67 (2).
Siefert 137. 139.
Sieg 178.
Siegbahn 467.
Sieger 360. 362.

Digitized by Google

Siegfried 198. 206.
Sieghart 492.
Sieglbauer 200.
Sieglin 11.
Siegrist 401. 407.
Siegwart 412. 414.
Sielisch 120.
Siemerling 175. 176 (3). 180.
Sierp 285.
Sieveking 329.
Sieveking, Heinr. 438.
Sievers, Ed. 200. 207.
Sievers, W. 108. 111.
Sieverts 204.
Sigg 428. 430 (2).
Sigmund 381.
Sigwart 8.
Sijmons 479.
Silberschmidt 439. 444.
Silex 5.
Sillib 157.
Simmel 272. 275.
Simon, H. 118. 121.
Simon, Jul. 237.
Simon, M. 274.
Simon, R. 235.
Simon, Siegfr. 119.
Simon, Th. 253.
Simonius 390.
Simons 217.
Simons, D. 485.
Simonsen 453.
Simroth 204.
Sindballe 450.
Singer, G. 496.
Singer, Heinr. 377.
Singer, Jak. 378. 382.
Singer, Isid. (Wien) 492.
Singer, Kurt 329.
Singer, Sam. 403. 408.
Sinzheimer 230.
Sioli 86. 91.
Sirén 469 (2).
Sirk 501. 507.
Sirven 427 (2).
Sitte 371.
de Sitter 483.
Sittmann 231.
Six 368.
Sjögren 474.
Sjögren, H. 472.
Sjövall 464.
Skalsky 509.
Skalweit 109. 110.
Skalweit, B. 189.
Skedl 377.
Skeie 456.
Skita 99.
Sklenář 505.
Skolem 459.
Skottsberg 474.
Skovgaard 453.
Skrabal 360.
Skulerud 458.
Skutetzky 379.
Skutsch 199. 208.
Slotemaker de Bruine 485.
Slotty 168.
Smend, Jul. 253.
Smend, Rud. 43.
Smith, Em. 458.
Smith, Fr. 205.
Smith, L. 464. 467.
Smits, J. C. P. 483.
Snellen 486. 488.
Sneyders de Vogel 483.
Sobotta 185. 190.
Sobrero 434.
v. Soden, Hans 2.
Söderlund 471 (2). 475.
v. Sölder 498.
Soellner 99.
Sörensson 465.
Soetbeer 107.
Sohm, Rud. 197.
Sokolowsky 327.
Solberg 458.
Solereder 76. 78. 79. 81.
Solger 129.
van Someren 488.
Sommarin 465.
Sommer, E. 439. 445.
Sommer, Ferd. 166.
Sommer, Gg. 330.
Sommer, Rob. 107. 111.
Sommerfeld 238. 240. 241.
Sommerfeldt, A. 459.
Sommerlad 141.
Sonn 189.
Sonnenburg, P. 255. 257.
Sonntag, E. 96.
Sorgo 498.
Sottile 417.
Sowade 139.
Spacil 368.
Spahn 272. 275.
Spaltholz 198.
Spangenberg, Hans 189.
Spannagel 255. 257.
Spät 379.
Specht, G. 77. 81.
Specht, W. 232.
Graf v. Spee 176. 180.
Speiser 274.
Speiser, Fel. 394.
Speiser, P. 390.
Spemann 12.
Spengel 108. 111.
Spengler, Er. 361.
Spengler, G. 425. 426.
Sperl 491.
Sperlich 371.
Spethmann 16.
Speyer 89.
v. Speyr 402. 407.
Spiegel 14.
Spiegel, L. 377. 382.
Spiegelberg 272. 275.
Spielmeyer 232.
Spies 130. 132.
Spieß 86. 91.
Spieß, O. 394 (2).
Spiethoff 165. 169.
Spiethoff, Arth. 377. 382.
Spina 381. 382.
Spinner 435. 436.
Spiro 270.
Spiro, J. L. 430.
Spitaler 380. 382.
Spitta, F. 269 (3).
Spitta, Heinr. 283.
Spitta, Osk. 7.
Spitzer, Bert. 500.
Spitzer, Hugo 360.
Spitzer, Leo 507.
Spitzy 497.
Spranger 202. 207.
Springer 379.
Spronck 486. 488.
Sprung 371.
Spuler 78.
v. Srbik 360.
Staaff 472. 475.
Stadelmann 6.
Stadler, F. 442.
Staeckel 151. 155 (2). 157.
Stähelin, E. 390.
Stähelin, Fel. 393.
Stähelin, Rud. 391. 395.
Staehler 15.
Staehli 440.
Staehlin, K. 272.
Staehlin, O. 79. 81.
Staerk 164. 168.
Stage 329.
Stahl, E. 166. 169 (4).
Stahl, J. Matth. 255.
Stamm 454. 455.
Stammler 3. 17.
Stampe 128.
Standfuß 443.
Stang 456.
Stange, C. 115. 121 (2).
Stangl 293. 295.
Stanonik 356.
Stapper 269.
Starck 153.
v. Starck 176. 180 (2).
Starcke 452.
Stargardt 44.

Digitized by Google

Stark 179.
Starke 130.
Starkenstein 379.
Stäubli, K. 440.
Staudacher 285.
Staude 264. 266.
v. Stauffenberg, Frhr. 233.
Stave 469 (2). 470. 475.
Stavenow 472.
Steche 89.
Steck, Rud. 400. 407.
Steck, Th. 407.
Steenhuis 479.
Steensby 454. 455.
Steensma 486.
Steenstrup 452.
Stefanski 421.
Steffen 461.
Steffens 412. 414.
Steiger, Jak. 401.
Steiger, M. 402.
Steiger, O. 440.
Steil 361.
Stein, A. 186.
Stein, Arth. 381.
Stein, F. 197.
Stein, Fritz 167.
Stein, Ph. 90.
Stein, R. O. 501.
Stein, Walt. 119. 121.
Steinach 378.
Steinacker 371.
Steinbeck 59. 66.
Steinberger 120.
Steinberger, L. 236.
Steinbrück 141.
Steinbrück, Walt. 417.
Steinbüchel v. Rheinwall 358.
Steindorff 201. 207.
Steiner 272.
Steiner, H. 438.
Steiner v. Pfungen 498.
Steinherz 380. 383.
Steinike 329.
Steinitz 66.
Steinlechner 356. 357.
Steinmann, Alf. 58 (3).
Steinmann, F. 402.
Steinmann, G. 45. 49.
Steinmann, P. 394.
Steinmetzer 377. 382.
v. Steinmeyer 78. 80.
Steinwenter 357.
v. Stejskal 497.
Stellwaag 80.
Stempell 255. 258.
Stengel (Greifswald) 129.
Stengel (Marburg) 221. 222.
v. Stengel 229.
Stenger 186. 190.
Stenström 464.
Stephan 217.
Stephinger 284.
Stepp 107.
Stern, F. 177.
Stern, Lina 418.
Stern, O. 89.
Stern, R. 500.
Stern, W. 330.
v. Stern 140. 143.
Sternberg, K. 495.
Sternberg, Max. 495.
Sternfeld 12.
Stertz 63.
Stettbacher 442.
Stettiner 330.
Steudel, H. 6. 18.
Steuer 371.
Steuernagel 59. (3). 66.
Steup 98.
Steyrer 369. 372.
Stich 116. 121.
Stickel 9. 542.
Stickelberger 99. 100 (2).
Stieda, Alex. 139.
Stieda, Alfr. 186.
Stieda, L. 185.
Stieda, W. 196. 201. 207.
Stier 9.
Stierlin 440.
Stigler 495.
Stille 118. 121.
Stille, A. G. H. 462. 464. 465.
Stimming 66.
Stimming, Alb. 117. 121.
Stintzing, Rod. 164. 168. 169.
Stintzing, Wolfg. 197.
Stjernberg 467. 468.
Stobbe 203.
Stock, Alfr. 12.
Stock, Wolfg. 164. 169.
Stockinger 507.
Stoeckel 176. 180.
Stöhr, A. 503.
Stöhr, C. 179.
Stöltzner 138. 144.
Stölzel 3.
Stölzle 293. 295.
Störk 494. 508.
Störmer 265.
Störmer, C. 459.
Störring 46. 48.
Stoll 282.
Stollé 156.
Stolte 62. 67.
Stolz, Alb. 271.
Stolz, M. 358.
Stolz, O. 371.
Stolze, W. 189.
Stooß, K. 491. 508.
Stooß, M. 402. 407.
Stoppany 440 (2). 445.
Stoß 234. 240.
Stourdza 419.
Stowasser 507.
Stoy, Fritz 66.
Stoy, Steph. 167.
Strack, H. L. 2.
Strahl 107. 110.
Stransky 497.
Strasburger 86. 91.
zur Strassen 89. 91.
Strasser, Alois 496.
Strasser, Hans 401. 408.
Straßmann, Fritz 5. 18.
Straßmann, P. 6.
Strathmann 262.
Straub 94. 96 (2). 100.
Straub, H. 233.
Straubel 167. 169.
Straubinger 94.
Strauch 7.
Strauch, Ph. 139. 143.
Straus 274.
Strauß 6.
Sträußler 379.
Streck 293.
Streckeisen 391.
Strecker, F. 62.
Strecker, K. 13.
Strecker, W. 221.
Strecker, W. (Leipzig) 202.
Streintz 361.
Streißler 358.
Streißler, Jos. 361.
Streit 186.
Streitberg 235. 239.
Strengers 488.
Strich 236.
Strieder 204.
Strindberg 468.
Stridsberg 468.
Strisower 491.
Stroele 486.
Strömgren 454. 455.
Strömholm 473.
Strohl 443.
Strohmayer 165.
Stromer v. Reichenbach 238.
Stroux 393. 395.
Strubell 47.
Struck 14.
Struker 254.
v. Strümpell 198. 206.

Digitized by Google

Struve 11. 19.
Strzyzowski, C. 426. 428. 429. 430.
Strzygowski, Jos. 503. 509.
Stuart 478.
Stübel 165.
v. Stubenrauch 231.
v. Stubenrauch (Wien) 528.
Stuber 97.
Stückelberg 393.
Studer 404. 406. 407. 408 (2).
Studniczka 201. 207.
Study 45. 49.
Stufler 367.
Stuhlfauth 2. 17.
Stuhlmann 326.
Stumme 202. 207.
Stummer v. Traunfels 360.
Stumpf, C. 10. 17.
Stumpf, Jul. 292.
Stumpf, M. 231.
Sturm, Rud. 63.
Stursberg 44.
Stutz 43. 48.
Stutzer 187.
Suchier, Walt. 120.
Suchier, Wolfr. 143.
Sudhoff 198. 206.
Sueß, Frz. 504. 509.
Suida 360.
Sulze 107.
Sundén 462.
Sundius 474.
Supan 64. 67.
Süpfle 232. 234.
Süring 19.
Süss 204.
Süßheim 236.
Suter 391.
Suter, J. 442.
Sutter 98.
Sütterlin 98.
Suyling 485.
Svedberg 474.
Svedelius 474.
Svenson 471. 475.
Svensson 465.
Svensson, Bernh. 466.
Sverdrup 458.
Swallow 434.
Swarzenski 88.
Switalski, Mart. 58.
Switalski, Wlad. 57.
Swoboda, H. 506.
Swoboda, Heinr. (Prag) 380. 383.
Swoboda, Heinr. (Wien) 490.
v. Sybel 219.
v. Sydow 465.
Sylow 459.
Sylwan 461 (2).
Syring 413.
Szász 89.
v. Szily 97.
Szivessy 257.

T.

v. Tabora 271.
Tagliabò 90.
Taillens 426.
Take 221.
Talma 485.
Tambor 405. 408.
Tammann 118. 121.
Tamsen 328. 330.
Tandler 490. 493 (2). 508.
Tangl 11. 17.
Tannhäuser 14.
v. Tappeiner, F. H. 129.
v. Tappeiner, H. 230. 240.
Tappolet 392. 395.
Taranger 456.
Taschenberg 140.
Tauber 504.
Taverney 427 (2).
Teichmann 87.
Teleky 499.
Telemann 186.
Tendeloo 481. 484.
Tenow 468.
Tertsch 506.
Tesař 377.
Teschemacher 254.
v. Tessen-Wesierski 60.
Tevzaia 417.
Tezner 492.
Thaler 500. 502.
Thaer 131. 542.
Thélin 427.
Thellung 444.
Thiel, Alfr. 221.
Thiele, Gg. 131.
Thiele, J. 273. 275.
Thiem 142.
Thiemann, J. 165.
Thieme 196. 206.
Thiemich 199. 207.
Thienemann 256.
Thierfelder (Musikl.) 265.
Thierfelder, Hans 284. 286.
Thierry 483.
Thiersch 98. 100.
Thies 107.
Thilenius 327.
Thirring 507.
Thoma 151. 152.
Thomae, F. 285.
Thomae, J. 165.
Thomae, K. 109.
Thomas, Em. 13.
Thomas, K. 9. 542.
Thomas, S. W. P. 459.
Thommen 392. 395.
Thoms 12. 18.
Thomsen, Andr. 254.
Thomsen, V. 453.
Thorbecke 155. 221.
Thorling 471. 475.
Thormann, F. 407.
Thormann, Ph. 401. 407.
Thorn 465.
Thörnell 472.
Thorner 8.
Thorsöe 453.
Thudichum 419. 420.
Thue 459. 460.
Thuesen 460.
Thümmel 163. 168.
Thunberg 464.
Thurau 130. 132.
Thurgood 458.
Thurneysen 45. 49.
Thyrén 462. 463.
Tièche 440.
Tiercy 421.
Tietze, Hans 506.
Tiktin 17.
Tillich 136.
Tillmann 42. 48.
Tillmanns 198.
Tillmans 89.
Tilmann 47.
Timpe 257. 543.
Tingvall 471.
Titius 115. 121.
Titze 115. 121.
Többen 254.
Tobeitz 358.
Tobler, F. 256.
Tobler, G. 403. 406 (2). 407. 408.
Tobolka 382.
Toedtmann 413.
Toendury 420.
Tönnies 175.
Tönniessen 78.
Töplitz 179.
v. Töply 496.
Toepper 21.
Törne 464.
Törnqvist 466.
Toischer 380. 383.
Toldt 493.
Tolkiehn 189.
Tollens 119.
Tollinger 371.
Tomaszewski 8.
Tomazzoni 361.
Tomek 356. 362.
Tonnelat 419.
Topolanski 498.
Torbiörnsson 472. 475.
Torczyner 507.

Digitized by Google

Torm 449. 454.
Torp, Alf. 458.
Torp, C. 449.
Torup 456. 460.
de Tourtoulon 425.
Trabert 502.
Träger 217.
Traub 281. 285.
Traube 13. 18.
Traugott 87.
Trauner 358. 362.
Trautmann, G. O. 110.
Trautmann, Mor. 45.
Trautmann, R. 381. 383.
Trautz 156.
Trendelenburg, P. 97.
Trendelenburg, W. 107. 110.
Trenkle 95.
Treplin 206.
Treutlein 293.
de Tribolet 435.
Triebs 60.
Triepel, H. 62.
Triepel, Heinr. 2. 3 (2). 17.
Trojan 381.
Troeltsch, E. 11. 17.
Troeltsch, Walt. 220. 222.
Tröndle 444.
Trumpler 85.
Trumpp 232.
Tschernak v. Seysenegg 378. 382.
v. Tschermak, G. 502.
Tscherniawsky 421.
Tscherning 451.
Tscherning, E. A. 451.
Tschirch 401. 408.
Tschlenoff 402.
Tschudi 326. 327. 330. 331.
Tschulok 444.
Tubandt 141.
v. Tubeuf 230. 240.
Tuczek 217. 218 (2).
v. Tuhr 269 (2). 270.
Türk 495.
Türler 404.
Tumarkin, Frl. 404.
Tumlirz 370. 372.
Tunberg 472.
Tuneld 466.
Tunmann 402.
Tuor 412. 414.
Turba 505.
Turmann 412. 414.
Tuxen 453.

U.

Uchermann 456.
Uckeley 184. 190.
Ude 356. 362.
Uebersberger 504.
Uffenheimer 232.
Uffenorde 116.
Ugglas 473.
Uhl 188.
Uhlenbeck 482.
Uhlenhuth 270. 275.
Uhlig 129.
Uhlig, C. 283. 286.
Uhlig, J. 48.
Uhthoff 61. 67.
Ulbrich 500.
Ule 265. 266.
Uller 109.
Ullmann, Em. 498.
Ullmann, K. 498.
Ulmann 129.
Undén 463.
Ungar 44.
Unger 392. 395.
Unger, L. 496.
Ungnad 167. 169.
Unterberger 187.
v. Unwerth 221.
Uphues 141.
Urbantschitsch 359.
Urbantschitsch, E. 501.
Urbantschitsch, V. 494. 509.
Ursprung 413. 414.
Ussing 450.
Utitz 265.

V.

v. Vaerst 234. 240.
Vageler 189.
Vahlen, E. 139.
Vahlen, Th. 130. 132.
Vaihinger 139.
Valentin 98.
Valentin, Fr. 403.
Valentiner 155.
Vandenhoff 256.
Vangensten 458.
Vannod 402. 406. 407.
Vanselow 17.
Varenius 467. 468.
Varnhagen 78. 81.
Vedel 453.
van Veen 519.
van der Veen, E. 484.
van Veen 485.
Vegard 459.
Veiel 233.
Veil 272.
Veillon 394.
Veit 138. 143.
Veit, O. 219. 543.
van Veldhuizen 477.
Veit-Simon 87.
Venema 479.
Veraguth 439.
Verdam 482.
Verlay 417.
Verocay 379.
Versé 199.
Versluys 109.
Verweyen 47.
Verworn 43. 49.
Vestberg 471.
Vesterberg 468. 469.
Veszi 45.
Vetter, Ferd. 403. 406 (2). 408.
Vetter, Th. 441. 445.
Veyrassat 418. 422.
Vierhapper 505.
Vierkandt 14.
Vierordt 282.
Viëtor 220. 222.
Vigener 98.
Villiger 391.
Virchow 5.
Vischer, Eberh. 390. 395.
Vischer, F. 393.
Vischer, Rob. 117.
Vising 461.
Visscher 485.
van Visselingh 477. 480.
Visser 479.
Visser van Jjzendoorn 481.
Vitzthum v. Eckstädt 178. 180.
van der Vlugt 481.
v. Vöchting 284. 286.
Vodoz 438.
Vöge 97.
Völcker 153.
Völker 509.
Völtz 20.
Vörner 200.
Vogel, Em. H. 492.
Vogel, J. 203.
Vogel, J. Ph. 482.
Vogel, R. 285.
Vogel, Rud. 120.
Vogel, Walth. 16.
Vogelius 451.
Vogels 229.
Vogelsang 486. 488.
Vogler 19 (2). 21.
Vogt, A. 412. 414.

Digitized by Google

Vogt, E. 109.
Vogt, F. 219. 222.
Vogt, R. 457.
Vogt, Th. 459.
Vogt, W. 120.
Voigt, Alfr. 327 (2). 328. 331.
Voigt, Andr. 90.
Voigt, Heinr. 136.
Voigt, K. 256. 543.
Voigt, Walt. 47.
Voigt, Wold. 117. 121.
Voigtländer 331.
Voit, Erw. 234. 240 (2).
Voit, F. 107. 110.
Voit, M. 116.
Volait 427.
Volbach 283. 286.
Volk, R. 500.
Volkelt 200. 207.
Volkmann 187. 190 (2).
Voll 235.
van Vollenhoven 481.
Voller 327. 331.
Vollert 163.
Vollgraff, C. W. 479.
Vollgraff, J. A. 484.
Vollgraff, J. C. 486.
Vollmer 235. 239.
Vollmer, K. 167. 169.
Volmar 401.
Volmer 205.
Volquardsen 178.
v. Voltelini 490. 491 (2).
Volz 79. 81.
Volz, P. 281. 285.
Vondrak 503. 509.
Vongerichten 167. 169.
de Vooys 487.
Voretzsch 140. 143.
Vorkastner 129.
Vorländer 140. 144.
Vorpahl 129.
Vortmann 506.
Vosmaer 483. 484.
Voß, Aur. 237. 240.
Voß, F. 120.
Voß, O. 86. 91.
Vossius 106. 111.
Voßler 235. 239.
Vouga 434.
Vrede 254.
de Vries, E. 482.
de Vries, J. 487.
de Vries, J. J. E. 486.
de Vries, S. G. 483. 484.
de Vries-Reilingh 478.
Vuilleumier 424.
Vulliet 426.
Vulpius 153.
Vürtheim 482.

W.

Waag 154.
Wach 197. 206.
Wachenfeld 262.
Wachsmuth 89. 91.
Wackernagel, Jak. 392. 395.
Wackernagel, Mart. 205.
Wackernell 370. 372.
Wadstein 461.
Waehner 380. 382.
Waelsch 379.
Waentig 137. 143.
Waentig, Percy 205.
Waern, L. M. 469.
Wätjen 154.
Waetzmann 65.
Waetzoldt 140. 144.
Wagemann 16.
Wagener 129. 132.
Wagenhäuser 282.
van Wageningen 479.
Wagenmann 152. 157.
Wagner, A. (Berlin) 10.
Wagner, A. (Innsbruck) 371.
Wagner, Ant. 356.
Wagner, Art. 507.
Wagner, Chr. 284. 286.
Wagner, E. 238.
Wagner, F. 60.
Wagner, Gg. Aug. 500.
Wagner, H. 117. 121.
Wagner, Jul. 203. 207.
Wagner, K. L. 381.
Wagner, M. L. 16.
Wagner, P. 199.
Wagner, Pet. 412.
Wagner v. Jauregg 493. 509.
Wagner v. Kremsthal 380. 382.
Wahl 283. 286.
Wahl, B. 507.
Wahlgren 473.
Wahlin 462.
Wahrmund 377.
Walb 44. 49.
Walbaum 282.
Walberg 465.
v. Waldberg 154.
Walde 340.
Walde, Alois 367. 371. 372.
Waldecker 3.
Waldeyer 4. 18.
Walker, G. 492.
Walkhoff 231.
Walko 379.
Wallach 115. 117 (2).
Wallaschek 504.
Wallengren 465.
Wallengren, H. T. S. 466.
Walleser 155.
Wallisch 499.
Walser 405. 406 (2). 408.
Walser, E. 442.
Walsmann 263.
v. Walter 60.
Walter, B. 331.
Walter, Frz. 228.
Walter, F. K. 264.
Walter, Jul. 187.
Walthard 86. 91.
Walther, A. 110.
Walther, Andr. 15.
Walther, H. 107.
Walther, J. 140. 144.
Walther, W. 262. 265 (2).
Waltz 95.
Waltz (Hambg.) 326.
Walz, E. 152.
Wangerin 139. 143.
Wanner 47.
Wanner, F. 232.
Warburg, Em. 12.
Warburg, K. J. 469.
Warburg, M. 326.
Warburg, O. 13.
Warburg, O. H. 9.
Warming 450.
Warnekros, C. 9.
Warnekros, L. 5.
Waser 442.
Wasicky 501.
v. Wasielewski 263.
Wassermann, F. 233.
v. Wassermann 5.
Wassermeyer 44.
Wasserrab 230.
Waßmuth 359 (2).
Watzinger 283. 286.
Weber, A. 61. 66.
Weber, Alfr. 154. 157.
Weber, Arth. 107.
Weber, E. 8.

Digitized by Google

Weber, E. (Halle) 143.
Weber, Em. 42. 48.
Weber, Frz. 233.
Weber, Heinr. 108. 111.
Weber, Heinr. (Zürich) 444.
Weber, L. 178. 180.
Weber, M. 154.
Weber, Ottok. 380. 383.
Weber, P. 167.
Weber, Rod. 418. 422.
Weber, Rud. 265.
Weber, Siegfr. (Zürich) 442.
Weber, Valent. 291. 295.
Weber, W. 88.
v. Weber 294. 295.
Wechsberg 499.
Wechßler 220. 222.
Wedekind, Edg. 274.
Wedekind, Rud. 120.
Wedemeyer 175.
Weege 142.
Weese 403.
Wegelin 402. 408.
Wegemann 179.
Wegener 221. 543.
Wegner 256.
Wegner, R. 264.
Wegscheider 503. 509.
Wehlitz 156.
Wehnelt 11.
Wehrli 438. 443. 445.
Wehrung 269.
Weibel 500.
Weibull 465.
Weibull, C. J. 465.
Weichardt 78.
Weichselbaum 493.
Weidenbach 109.
Weidenfeld 497.
Weidenreich 271.
Weigand 202. 208.
Weigel 221.
Weigert 203.
Weigl 228 (3). 239.
Weil 15.
Weil, Alfr. 272.
Weil, Edm. 379.
Weil, K. 378.
Weil v. Weilen 504.
Weiland 177.
Weimann 205.
Weinberg 264.
Weinberger 499.
Weinel 163. 168.
Weinland, E. F. 77. 81.
Weinland, Rud. 284.
Weinmeister 205.
Weinreich, A. 175.
Weinreich, O. 283.
Weinschenk 238.
Weinstein 13.
Weisbach 14.
Weise 283.
Weiser 497.
Weismann 128.
Weiß, Alb. Maria 411. 414.
Weiß, Bernh. 2.
Weiß, Edm. (Wien) 502.
Weiß, Egon 377.
Weiß, Eug. 282.
Weiß, Gg. 168.
Weiß, J. (Graz) 356.
Weiß, Jul. (Wien) 498.
Weiß, K. 356. 362.
Weiß, O. 186. 190.
Weißbach 204. 206.
Weißbrodt 58 (3).
Weißenberg 9.
Weißenborn 143.
Weißenfels 119.
Weith 426.
Weitz, E. 274.
Weitz, W. 282.
Weitzenböck, Rol. 361.
Weleminsky 379.
Wellander 472.
Wellauer 427.
Wellesz 507.
Wellhausen 117.
Wells 237.
Wellspacher 491.
Wellstein 274.
Welter 47.
Wenck 220.
Wenckebach 493. 508.
Wendel 143.
Wendland, J. 390. 395.
Wendt 163 (3). 168.
Wendt, G. 330.
Wenger 205.
Wenger, L. 229. 239.
Wenger, P. 421.
Wengler 205.
Wensinck 480. 482.
Went 487. 488.
Wentscher 46.
Wentzel 12.
Wenzel 43.
Wenzel, B. 66.
Wepfer 99.
Werdenich 491.
Werdnik 508.
v. Werdt 370.
Werenskiold 459.
Werminghoff 136. 139. 140. 143.
Werner, Alfr. 443. 444.
Werner, Ch. 416. 418. 419.
Werner, E. 155.
Werner, Frz. 504.
Werner, P. 501.
Werner, R. 153.
Wernle 389. 390. 395.
Wernstedt 464.
Wertheim 493. 509 (2).
Wertheimer 89.
Werunsky 380. 383.
Wesener 189.
Wessel 451.
Wessely 292. 295.
Wessén 473.
Westenhöfer 7.
Westergaard 449. 454.
Westman 470.
Westman, K. G. 470.
Westphal, Alex. 43. 49.
Westphal, W. 16.
Wetter 470.
Wetter, G. A. P. 470.
Wettstein 438.
Wettstein v. Westersheim 502. 509.
Wetzel 62.
Weule 203. 207.
Weyermann 401.
Weygandt 329.
Weyhe 203.
Weyl 176.
Weyman 235. 239.
Wichelhaus 12. 18.
Wichmann 487. 488.
Wick 499.
Wicksell 463.
Wicksell, S. D. 467.
Wide 471. 475.
Wideroe 457.
Widman 473. 475.
Widmer 406 (2). 407 (2).
Widmer, J. 420.
Wiechert 118. 121 (2).
Wiechowski 378. 382.

Digitized by Google

Wiedemann, Eilh. 78. 81 (2).
Wiedemann, K. Alfr. 46.
Wiedenfeld 137. 143 (2).
Wiedersheim 96. 100 (3).
Wiedow 96.
Wiegand, F. 128.
Wieland 238.
Wieland, C. 390. 395.
Wieland, Em. 391. 395.
Wieland, Frz. 285.
Wieland, H. 272.
Wien 166. 169.
Wien, W. 294. 295.
Wiener, Hugo 379.
Wiener, O. 201. 207.
Wienhaus 120.
Wiersma 478.
Wieruszowski 17.
Wiese, Berth. 141.
Wiese, Leo 255. 257.
Wiesel 497.
v. Wieser 370. 372.
v. Wieser (Wien) 491.
v. Wiesner 500.
v. Wiesner, Jul. 502.
Wigand 142.
Wiget 473.
Wigforss 465.
van der Wijck 486.
van Wijhe 478.
van Wijk 482.
Wikander 470.
Wiki 418.
Wiklund 472.
v. Milamowitz-Moellendorf 10. 17.
Wilbrandt 284. 286.
Wilcken 234. 239.
Wilckens 273. 275.
Wilczek 424. 428. 429 (2). 430. 431.
Wild, K. 154.
Wild, M. 429.
Wildbolz 402.
Wildermuth 87.
Wilhelm, A. 504.
Wilhelm Ernst, Großherzog v. Sachsen-Weimar-Eisenach 163.
Wilhelm, Eug. 166.
Wilhelm, F. 236.
Wilhelm, L. 274.
Wilke 177.
Wilke, F. 509.
Wilkens, A. 381.
Wilkens, Cl. 452.
Will, L. 265.
Will, W. 12.
Wille, Jak. 154. 157.
Wille, Nordahl 459. 460 (2).
Willgerodt 99.
Willige 139.
Williger 5. 18.
Willkomm 168.
Willmann 379.
Willrich 119.
Willstätter 238. 241.
Wilmanns, K. 153.
Wilmot 420.
Wilms 152. 157.
Wiman, And. 473. 475.
Wiman, C. J. Jos. E. 474.
Windaus 119. 121.
Windelband, Wolfg. 155.
Windisch 200. 207.
Windisch, Hans 480.
Windrath 331.
Winiarski 420.
Winkelmann 167.
Winkler, Arn. 412. 414.
Winkler, C. 486. 488.
Winkler, Hans 326. 327. 329. 331.
Winkler, Hub. 65.
Winnefeld 14.
Winter, Frz. 46. 49.
Winter, Gg. 185. 190.
Winter, P. 326.
Winterberg 496.
Winternitz, Hugo 139.
Winternitz, Mor. 380.
Winternitz, Rud. 379.
Winternitz, W. 493.
Winterstein 263. 265.
Wintersteiner 496.
Wintgen 48.
Winther 454.
Wirén 473. 475.
Wirgin 471. 475.
Wirth, H. F. 17.
Wirth, R. 85.
Wirth, W. 203. 207.
Wirths 264.
Wirtinger 503. 509.
Wirtz 274.
Wislicenus 284. 286.
Wissowa 139. 143.
Witkop 98. 100.
Witkowski 204.
Witt 15.
Witte 256.
Wittek 358.
Witthoefft 326.
Wittich 270. 274.
Wittig 60. 66.
Wittmaack 165. 169.
Wittmack 12. 19.
Wittmayer 492.
Wlassak 491.
Wobbermin 151. (3). 157.
v. Woeß 368. 372.
Wohlenberg 76. 80.
Wohlin 472. 475.
Wohltmann 140. 144.
Woitsch 506.
Woker 400. 403. 406 (2). 407.
Woker, Frl. 405.
Wolf, G. 98.
Wolf, Joh. 14.
Wolf, Kurt 282. 285.
Wolf, M. 155.
Wolfer 443. 444.
Wolff, B. 264.
Wolff, Em. 237.
Wolff, Eug. 179.
Wolff, G. 391. 395.
Wolff, Gg. 239.
Wolff, H. 137.
Wolff, Jul. 434.
Wolff, K. 492.
Wolff, Leonh. (Bonn) 46. 49.
Wolff, L. (Jena) 167.
Wolff, Mart. (Jur.) 217 (2). 218.
Wolff, M. (Med.) 5. 18.
v. Wolff 140. 144.
Wölfflin 235. 239.
Wölfflin, E. 391.
Wolfke 444.
Wölfler 377.
Wolfram Gg. 272. 274.
Wolfrum, Mor. 199.
Wolfrum, Ph. 151. 154.
Wolfsgruber 490.
Wolkan 505. 508.
Wollenberg 2.
Wollenberg, G. 8.
Wollenberg, Rob. 270. 275.

Digitized by Google

Wolpert 6.
Woltereck 203.
Wolters 16.
Wolters, P. 235. 239. 241.
Wolzendorff 218.
Wopfner 371.
Worringer 48.
Wostry 382.
van der Woude 484.
Wrangel 464.
Wrede, F. 220.
Wrede, L. 165.
Wreschner 442.
Wreszinski 189.
v. Wretschko 368.
Wuarin 420.
Wülfing 155. 157.
Würschmidt 80.
Würtzen 451.
Wüst 179.
Wüstendörfer 262 (3). 265.
Wulff 14.
Wunderle 291. 295.
Wundt 200. 207.
Wundt, M. 273.
Wunschheim v. Lilienthal 497.
Wurm 156.
v. Wurster 280 (2). 281. 285.
v. Wurzbach 506.
Wyder 439. 445.
Wygodzinski 47. 50.
Wysogorski 327. 331.
Wyss, Osk. 440.

Y.

Yung 421. 422.

Z.

Zaayer 482. 484.
Zachariae 141.
Zache 326.
Zade 153.
Zade, A. 168.
Zadow 131.
Zahn, F. 230.
Zahn, H. 179.
Zahn, Jos. 291. 295.
v. Zahn, G. 167. 169.
v. Zahn, K. 197.
v. Zahn, Th. 76.
Zaid Effendi 327.
Zak 500.
v. Zallinger zum Thurn 491.
Zander 79.
Zander, P. 139.
Zander, R. 186.
Zange 165.
Zangemeister 218. 222.
Zangger 439. 444.
Zapletal 411. 414.
Zappert 496.
Zarncke 203. 205. 207.
Zauner 360. 362.
Zaus 376. 382.
Zbinden 420.
Zehenter 371.
Zehetbauer 491.
Zehntbauer 411. 414.
Zeiller 412. 414.
Zeilon 474.
v. Zeipel 474.
v. Zeißl 495.
Zeller 405.
Zellner 506.
Zemp 442. 445.
Zenker 264. 266.
Zentgraf 142.
Zerner 507.
Zernike 480.
Zetterstéen 472. 475.
v. Zeynek 378. 382.
Zhisman 361.
Zickendraht 394.
Ziebarth 326. 328. 330. 331.
Ziegenspeck 233.
Ziegler, Konr. 65.
Ziegler, Kurt 96. 100.
Ziegler, Theob. 272.
Ziehen 88.
Ziekursch 65.
Zieler 292. 295.
Zielstorff 188. 190.
Ziemann 9.
Ziemke 177.
Ziesché 60.
Ziesemer 189. 191.
Zietzschmann 440. 444. 445.
Zijlstra 328. 330.
Zikes 506.
Zilz 501.
Zimmer, C. 238.
Zimmermann, Alfr. 139.
Zimmermann, E. 270.
Zimmermann, M. Gg. 14.
Zimmermann, W. 402.
Zimmermann, Waldem. 15.
Zimmern 201. 207.
Zincke 219.
Zincke, P. 381.
Zindler 370. 372.
Zingel 131.
Zingerle, H. 358.
Zinkernagel 283.
Zinn 6.
Zitelmann 42. 43 (2).
Zižek 90.
Zmavc 382.
Zöpfl 13.
Zolger 492.
Zollinger 444.
Zomarides 507.
Zöppritz 117.
Zöppritz, Heinr. 177.
Zörkendörfer 379.
Zorn, L. 99.
Zorn, Ph. 43.
Zörnig 394. 395.
Zoth 358. 362.
Zscharnack 2.
Zschokke, Erw. 437. 440. 445 (2).
Zschokke, F. 393. 395.
Zsigmondy 119. 122.
Zucker 236.
Zuckerkandl, O. 494.
Zuckerkandl, Rob. 377. 382.
Zumbach 434.
v. Zumbusch 231. 240.
Zündel 285.
Zuntz 19 (2). 21.
Zupitza 130.
Zürcher, Em. 438.
Zurhelle 44.
de Zwaan, J. 477.
Zwaardemaker 486.
Zweifel 198. 207.
Zweig, Egon 492.
Zweig, Walt. 499.
Zwierzina 360. 362.
Zycha 377.

Druck von Grimme & Trömel in Leipzig.

Digitized by Google

Digitized by Google

Digitized by Google

Inseraten-Anhang.

Seite

Antiquariats-u. Sortiments-buchhandlungen.

Akad. Buchh. Rassmann, Jena 4
Frommann's Bh., Jena . . . 4
Gsellius'sche Buchh., Berlin . 3
B. Liebisch, Leipzig 5
A. Lorentz, Leipzig 5
R. L. Prager, Berlin 3
Rascher & Cie., Zürich . . . 5
Ratsbuchh. L. Bamberg, Greifswald 4
Speyer & Peters, Berlin . . 3

Verlagsbuchhandlungen.

J. A. Barth, Leipzig . . . 4 u. 8 4. Umschlagseite u. Beilage.

Seite

Bauer & Raspe, Nürnberg . 7
Creutz'sche Bh., Magdeburg 7
Hahn'sche Bh., Hannover . . 6
Leop. Voss, Leipzig 2. Umschlagseite u. Beilage.
K. L. Wyss, Bern 3. Umschlags.

Leihbibliotheken.

A. Lorentz, Leipzig 5

Buchdruckerei.

Robert Noske, Borna-Leipzig 2

Digitized by Google

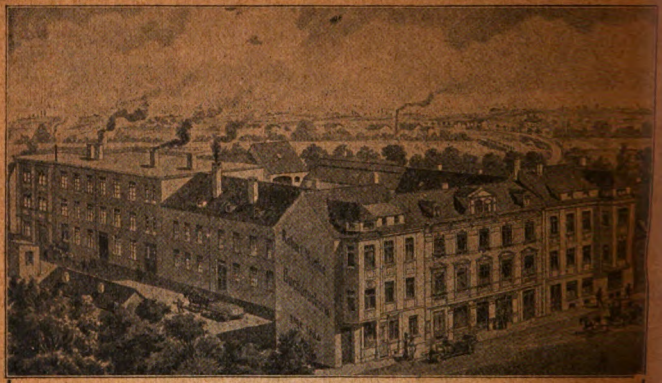

Robert Noske

Großbetrieb für
Dissertationsdruck

Borna

Bez. Leipzig

Gegründet 1884 Fernspr. 34

Man verlange Prospekte und Muster

Digitized by Google

Empfehlungen von Sortimentsbuchhandlungen.

Berlin.

R. L. Prager in Berlin NW. 7

Nr. 21, Mittelstraße (zwischen Friedrich- und Neustädt. Kirchstraße)
Spezialgeschäft für Rechts- u. Staatswissenschaften u. Geschichte. Sortiment, Antiquariat, Verlag.
Ausgewähltes Lager neuer Erscheinungen und antiquarischer Werke.
Kataloge unentgeltlich und postfrei. Ankauf ganzer Bibliotheken u. einzelner Werke gegen bare Zahlung u. Annahme im Tausch.
Fernsprechanschluß: Amt Ztr. Nr. 7369.

Gsellius

Buchhandlung, Antiquariat- und Globenhandlung
Berlin W. 8, Mohrenstraße 52.
Antiquarisches Bücherlager aller Fakultäten zu bekannt billigen Preisen.
Gegründet 1737 :: Telephon Zentrum 2945 u. 12587

Speyer & Peters

Berlin N.W. 7 :: Unter den Linden 39
Eing. Charlottenstraße :: „Römischer Hof"
in unmittelbarer Nähe der Universität und der großen öffentlichen Bibliotheken
Buchhandlung für Universitätsliteratur
Wissenschaftliches Antiquariat
Unser Berliner Semester-Katalog wird gern kostenlos abgegeben

Digitized by Google

Greifswald.

Ratsbuchhandlung Ludwig Bamberg, Greifswald

Langestraße 38 Frz. Leop. v. Wentzky. Fernruf 340

Kompendien und Lehrbücher.

Auskünfte und Kataloge unberechnet und postfrei.
Großes Lager von Dissertationen.
Verlag des Universitätstaschenbuches Greifswald.

Jena.

Akadem. Buchhandlung Rassmann,

Johannisstr. 3 **JENA**, am Burgkeller.

Vollständiges Lager
besonders der zur Zeit vorgeschriebenen Lehrbücher aller Wissenschaften, aller Jenenser Dissertationen und Gelegenheitsschriften. — Antiquariatslager. — Lieferung auch gegen Ratenzahlung!
Spezialkataloge und literar. Auskünfte gratis.

Frommann'sche Buchhandlung
(C. Heinrich L. Timler).
Johannisstraße **JENA** Ecke Eichplatz
Buchhandlung f. Universitäts-Literatur
Fachkataloge bitte zu verlangen.

Leipzig.

Verlag von Johann Ambrosius Barth in Leipzig.

Lehrbuch der Photochemie

Von Dr. **S. E. Sheppard**
Deutsch von Dr. **Max Ikle**
VIII, 504 Seiten mit 47 Abbildungen im Text. 1916.
brosch. M. 16.—, geb. M. 17.—.

Digitized by Google

Bernh. Liebisch

LEIPZIG, Kurprinzstraße 6.

Spezialbuchhandlung für Universitätswissenschaften.

Reichhaltiges Antiquariatslager aller Wissenschaften.

Kataloge kostenfrei.

Rasche Besorgung ausländischer Literatur zu Originalpreisen. — Prompteste Erledigung jeder Anfrage.

Leihinstitut für wissenschaftliche Werke.

Lesezimmer für d. neuesten Erscheinungen.

Ankauf einzelner Werke und ganzer Bibliotheken zum höchsten Taxwerte.

Alfred Lorentz, Leipzig, Kurprinzstr. 10

Buchhandlung für Universitäts-Wissenschaften.

Spezialität: Einrichtung wissenschaftl. Fachbibliotheken, Lieferung von Universitäts-Lehrbüchern in antiquarischen und neuen Exemplaren. **Ankauf** gegen Bar oder im Tausch. **Auskünfte** unentgeltlich. **Spezialkataloge** aller Disziplinen aus dem bedeutenden Antiquariatslager kostenlos. Leihbibliothek auch wissenschaftlicher Werke.

Zürich.

Rascher & Cie., Meyer & Zellers Nachf., Buch- u. Kunsthandlung

Großes Lager wissenschaftl. Werke

Gegr. 1780 **Zürich I** Rathausquai 20 (Unter d. Bögen)

Hahnsche Buchhandlung in Hannover.
Gegründet 1792.

Abbetmeyer, Th., Richard Wagner-Studien. Eleg. geb. M. 7.50

Budde, Prof. **G., Philosoph. Lesebuch f. d. deutschen Unterricht.** Mit Vorwort von Prof. Eucken. In Lwd. geb. M. 4.—.

— **Englisch.** Geb. M. 2.25. **Französisch.** Geb. M. 2.25.

Cölle, R., Katechismussynopse. Großer und kleiner Katechismus und Augustana. Zum Gebrauch für Geistliche und Lehrer. Gr. 4°. 8 Bg. M. 2.50.

Ebeling, Dr. **H., Griechisch-deutsches Wörterbuch z. Neuen Testament.** 1912. M. 8.—, geb. M. 9.—.

Engel, Ad., Methodik d. Schulgesangunterrichts. Mit 56 Notentaf. M. 2.20 kart.

Georges, Kleines latein.-deutsches u. deutsch-lateinisches Handwörterbuch. 2 Bde. Geb. M. 22.40. (Die Georges'schen Wörterbücher sind die bekanntesten.

— **Ausf. latein.-deutsches Wörterbuch.** 8. Aufl. 1 Bd. Mk. 21.20.

Göring, Dr., **H., Humanistische Bildung in Gerh. Buddes deutschem Gymnasium.** M. 1.50.

Grotefend, H., Taschenbuch der Zeitrechnung. 4. Aufl. Geb. M. 4.80.

— **Zeitrechnung des deutschen Mittelalters und der Neuzeit.** Bd. 1: Glossar u. Taf. 4°. Mk. 16.—; Bd. 2 Abt. 1: Kalender der Diözesen Deutschlands, Schweiz u. Skandinaviens. Mk. 10.—; Bd. 2 Abt. 2 (Schluß): Ordenskalender, Heiligenverzeichnis u. Nachtrag z. Glossar. M. 9.—. (Unentbehrlich f. Historiker.)

Heyse, Dr., **J. C. A., Fremdwörterbuch.** Bearb. v. Prof. Dr. Lyon. 19. Orig.-Ausg. in Lwd. geb. M. 6.75, in Hlbfr. M. 8.70.

— **Kleine Ausgabe** (über 14000 Wörter). 6. Aufl. Lwd. geb. M. 2.80.

— **Deutsche Grammatik.** 28. Aufl. Bearb. nach Prof. Dr. Lyon von Dr. Scheel. M. 6.—.

Klipstein, W., Vergleichende Syntax des Deutschen, Französischen u. Englischen. Ein neuer Weg zur Beherrschg. d. Grammatik. 1913. Geb. M. 1.80.

Kühner, Dr. **R., Ausführliche Grammatik der griech. Sprache.** I. Teil: Elementar- u. Formenlehre. 3. Aufl. 2 Bde. bearb. von Dr. Blaß. M. 24.—, geb. M. 30.40; II. Teil: Satzlehre. 3. Aufl., 2 Bde., bearb. v. Dr. Gerth. M. 26.—, geb. M. 32.40.

— **Ausführliche lateinische Grammatik.** 2. Aufl. Teil I: **Formenlehre,** neubearbeitet v. Dr. Holzweissig. M. 24.—, geb. M. 27.20. Teil II: **Satzlehre** von Prof. Dr. Stegmann. 2 Bde. M. 34.50 broch., M. 40.90 geb. (Preis cplt.: broch. M. 58.50, geb. M. 68.10

Lautensach, Dr. **O., Grammatische Studien zu den griech. Tragikern u. Komikern.** Augment u. Reduplikation. 1899. 8°. M. 4.—.

Scriptores rerum Germanicarum und **Fontes juris Germanici antiqui in usum scholarum ex Monumentis Germaniae historica separatim editi.** Ca. 60 Bände bis jetzt erschienen im Preise von M. —.45 bis M. 11.—. **Ausführliche Verzeichnisse zu Diensten.**

Schäfer, W., Gesch. d. Katechismus von 800 bis jetzt. 1912. M. 3.—.

Wagner, H., Lehrbuch der Geographie. Bd. 1. 8. Aufl. Allgem. Erdkde. M. 14.— br., geb. in Hlbfrz. M. 17.20. Bd. II, 1. M. 3.—.

Zimmermann, Dr. **A., Etymologisches Wörterbuch der lateinischen Sprache.** 1915. M. 8.—, geb. M. 9.—.

Digitized by Google

Martini & Chemnitz, Conchilien-Cabinet.

Neue Ausgabe von Dr. **Küster** in Verbindung mit den Herren Dr. **Philippi, Pfeiffer, Dunker, Römer, Löbecke, Kobelt, Weinkauff, Clessin, Brot, v. Martens, Thiele, Schmalz** u. **Wagner.** Bis jetzt erschienen 577 Lieferungen oder 191 Sektionen. Subskriptions-Preis der Lieferungen 1 bis 219 à 6 Mk., der Lieferungen 220 u. flg. à 9 Mk., der Sekt. 1—66 à 18 Mk. Sekt. 67 u. flg. à 27 Mk.

Siebmacher, Großes und Allgem. Wappenbuch.

Neu herausgegeben unter Mitwirkung der Herren Archivrat **von Mülverstedt,** Hauptmann **Heyer von Rosenfeld,** Premierleutnant **Gritzner, L. Clericus,** Prof. **A. M. Hildebrandt,** Geh. Regierungsrat **Seyler** und anderen.

Ist nun bis Lieferung 576 gediehen, weitere 50 bis 60 werden es abschließen.

Subskriptions-Preis für Lieferung 1—111 à Mk. 4.80, für Lieferung 112 u. flg. à 6 Mk.

Von dem **Conchilien-Cabinet** geben wir **jede fertige Monographie einzeln ab,** ebenso von dem **Wappenbuch jede Lieferung und Abteilung** und empfehlen wir, sei es zum Behufe der Auswahl oder Kenntnisnahme der Einteilung etc. der Werke **ausführliche Prospekte,** die wir auf Verlangen **gratis** und **franko** per Post versenden.

Anschaffung der kompletten Werke oder Ergänzung und Weiterführung aufgegebener Fortsetzungen werden wir in jeder Art erleichtern.

Bauer & Raspe in **Nürnberg.**

Zu beziehen durch alle Buch- und Musikalienhandlungen, wie auch direkt von der Verlagsbuchhandlung:

Klavierausgabe des Kommersbuches!

Zu 188 der beliebtesten Trink- und Kommerslieder die Klavierbegleitung, arrangiert unter Berücksichtigung leichter Spielbarkeit und der Baritonlage. Zweite, vermehrte Ausgabe (u. a. durch die Lachner'schen Lieder „Alt-Heidelberg, du feine", „Jetzt weicht, jetzt flieht", „Der Zwerg Perkeo"). Preis broschiert Mk. 2.50, gebunden Mk. 3.—.

Creutz'sche Verlagsbuchhandlung in Magdeburg.

Digitized by Google

Verlag von Johann Ambrosius Barth in Leipzig.

Die Psychologie großer Heerführer.

Der Krieg und die Gedanken der Philosophen und Dichter vom ewigen Frieden.

Zwei Vorträge aus der Kriegszeit von

Prof. Dr. Th. Ziehen.

8°. 94 S. 1916. M. 2.50.

Diese vor einem größeren Kreise in der Urania in Wien gehaltenen Vorträge werden auch gedruckt für ein größeres Publikum eine anregende Lektüre bilden.

Jugendliches Seelenleben und Krieg.

Materialien und Berichte.

Unter Mitwirkung von O. Bobertag, K. W. Dix, C. Kik, A. Mann usw. herausgegeben von

Professor Dr. W. Stern.

181 S. mit 15 Abb. 1915. M. 5.—, in Halbleinen M. 5.80

Wie die ungeheuren Eindrücke des Weltkrieges auf das Seelenleben des Kindes und der Jugendlichen gewirkt haben und wirken, das ist eine Frage, die ebenso für die Jugendkunde, wie für die künftige Jugenderziehung die größte Bedeutung besitzt.

Soeben erschien:

Die Grundlage der allgemeinen Relativitätstheorie.

Von **Prof. Dr. A. Einstein** in Berlin.

64 S. 1916. M. 2.40

Seit Jahren ist der Verfasser aufgefordert worden, seine mit dem Namen Relativitätstheorie bezeichneten physikalischen Anschauungen zusammenfassend niederzulegen. Die vorliegende Broschüre enthält diese gewünschte Zusammenstellung seiner neuesten Forschungen auf diesem Gebiete in knappster Darstellung und gibt allen Physikern, sowie allen denjenigen, die sich für die Fortschritte der Physik interessieren, den gewünschten Überblick. Der Verfasser hat alle nötigen, bei dem Physiker nicht als bekannt vorauszusetzenden mathematischen Hilfsmittel in möglichst einfacher und durchsichtiger Weise entwickelt.

Digitized by Google

Verzeichnis
neuerer Werke

aus dem Verlage von

Johann Ambrosius Barth
in Leipzig

gegründet 1780

	Seite
Allgemeines	2
Physik, Elektrotechnik, Mathematik	4
Chemie und Pharmazie	8
Medizin	9
Philosophie, Psychologie, Pädagogik	14
Zeitschriften	19

***Ausführliche Verzeichnisse** über die verschiedenen Disziplinen, sowie der Gesamtkatalog über die 1881—1905 erschienenen Werke stehen auf Verlangen gratis und franko zu Diensten.*

***Bezugsbedingungen:** Die nachstehend angezeigten Werke sind von allen Sortimentsbuchhandlungen zu den beigefügten Preisen zu beziehen, meist auch zur Ansicht. Im Auslande sind die Preise den jeweiligen Kursschwankungen unterworfen. Die Verlagsbuchhandlung liefert direkt nur gegen Nachnahme oder vorherige Übersendung des Betrages.*

20. Ausgabe. **Herbst 1916.**

Digitized by Google

Allgemeines.

Breitensteins Repetitorien für Mediziner, praktische Ärzte, Pharmazeuten, Apotheker, Lehramtskandidaten, Mathematiker, Chemiker, Techniker, Agronomen, Lehrer, Philosophie-Studierende, Tierheilkundige, Hebammen usw., als Katechismus für die Prüfungen sowie als Vademekum für das Studium und die Praxis. (Einzel-Verzeichnis steht zu Diensten.)
Preis pro Bändchen 75 Pf. bis M. 6.—, geb. je 45 Pf. mehr.

Froriep, A. v., **Anatomische Wandtafeln für den Aktsaal.** Darstellung der Muskulatur im bewegten Körper. 9 Tafeln in halber Lebensgröße nach Präparat von F. W. Müller, gezeichnet von H. Genter. Mit Text 27 S. in 4 Sprachen. 1911. In Rolle M. 27.—

— **Anatomie für Künstler.** 4. mit der 3. gleichlautende Aufl. VIII, 134 S. mit 39 teils farb. Taf. 1913. Kart. M. 10.—

— **Der Schädel Friedrich von Schillers und des Dichters Begräbnisstätte.** XII, 200 S. mit 19 Lichtdrucktaf., davon 1 farbig, und zahlreichen Abb. im Text. 1913. Kart. M. 18.—

Hahn, Gerhard, **Totentanz 1914/15.** Aus dem Skizzenbuch eines Feldarztes. 96 S. mit 17 Abb. 1915. Kart. M. 1.—

Horn, Carl, **Goethe als Energetiker.** Verglichen mit Robert Mayer, Ottomar Rosenbach, Ernst Mach. 91 S. 1914. Kart. M. 2.—

Kalender der Technischen Hochschulen Deutschlands, Österr. u. d. Schweiz. Jährlich im Herbst. M. 2.—, geb. M. 2.60

Mach, Ernst, **Erkenntnis und Irrtum.** Skizzen zur Psychologie der Forschung. 2. durchges. Aufl. XII, 474 S. mit 35 Abb. 1906. M. 10.—, geb. M. 11.—

— **Populärwissenschaftliche Vorlesungen.** 4. verm. Auflage. XII, 508 S. und 73 Abbildungen. 1910. M. 6.80, geb. M. 7.50

Magnus, Rudolf, **Goethe als Naturforscher.** Vorlesungen, gehalten an der Universität Heidelberg. VIII, 336 S. mit 10 Abb. im Text und auf Tafeln. 1907. Geb. M. 7.—

Möbius, P. J., **Ausgewählte Werke.**
Band I: **J. J. Rousseau.** 3. Abdruck. XXIV, 311 Seiten mit Titelbild und Handschriftprobe. 1911. M. 3.—, geb. M. 4.50
Band II u. III: **Goethe.** 3. Aufl. 2 Teile 264 u. 260 S. mit Titelbildern. 1909. je M. 3.—, geb. M. 4.50
Band IV: **Schopenhauer.** 3. Aufl. XII, 282 S. mit 13 Bildnissen. 1911. M. 3.—, geb. M. 4.50
Band V: **Nietzsche.** 3. Ausg. XI, 194 S. mit 2 Bildnissen. 1909. M. 3.—, geb. M. 4.50
Band VI: **Im Grenzlande.** Aufsätze über Sachen des Glaubens. XII, 246 S. mit Bild. 1905. M. 3.—, geb. M. 4.50
Band VII: **Franz Joseph Gall.** XII, 222 Seiten mit 5 Tafeln und 7 Figuren im Texte. 1905. M. 3.—, geb. M. 4.50
Band VIII: **Über die Anlage zur Mathematik.** 2. Aufl. IV, XI, 272 S. mit 60 Bildnissen. 1907. M. 4.50, geb. M. 6.—

Münsterberg, Hugo, **Amerika und der Weltkrieg.** 306 S. 1915. Kart. M. 2.40, geb. M. 3.—

Snyder, Carl, **Das Weltbild der modernen Naturwissenschaft nach den Ergebnissen der neuesten Forschungen.** Deutsch von Dr. Hans Kleinpeter. 2. Aufl. XII, 306 S. mit 16 Porträts. 1907. M. 5.60, geb. M. 6.60

Zu beziehen durch alle Buchhandlungen.

Digitized by Google

Sommer, R., **Familienforschung und Vererbungslehre.** VIII, 232 S. mit 16 Abb. u. 2 Tab. 1907. M. 9.—, geb. M. 10.—

— **Goethes Wetzlarer Verwandtschaft.** 48 S. mit 8 Abb. 1908. Kart. M. 1.50

— **Goethe im Lichte der Vererbungslehre.** 125 S. m. 4 Bildnissen u. Stammbaum. 1908. Kart. M. 3.—

Universitäts-Kalender, Deutscher. Begründet von Prof. Dr. Ascherson. Mit amtlicher Unterstützung herausg. Jedes Semester 2 Teile. à M. 2.—, zus. geb. M. 4.80

I. Teil. Deutsches Reich. II. Teil. Benachbartes Ausland.

Volhard, Jak., **Justus von Liebig.** 2 Bände. XII, 456 u. VI, 438 S. mit 2 Bildn. in Heliogr. 1909. M. 22.—, geb. M. 24.—

Weinstein, Max B., **Welt- und Lebensanschauungen,** hervorgegangen aus Religion, Philosophie und Naturerkenntnis. XII, 496 S. mit Abbild. 1910. M. 10.50, geb. M. 11.50

Wissen und Können. Sammlung von Einzelschriften aus reiner und angewandter Wissenschaft herausgegeben von Prof. Dr. **B. Weinstein,** Charlottenburg.

Band 1: **Ostwald,** W., Die Energie. 2. Aufl. 167 S. 1912. Geb. M. 4.40

Band 2: **Hennig,** Richard, Entwicklung der Telegraphie und Telephonie. VIII, 199 S. Mit 61 Abb. 1908. Geb. M. 4.—

Band 3: **Morley,** Margaret Warner, Vom Leben. Ein Blick in die Wunder des Werdens. Deutsch v. Marie Landmann. Autorisierte Übersetzung. Mit Abbild. von der Verfasserin und von Robert Forsyth. VI, 109 S. 1908. Geb. M. 3.60

Band 4: **Nairz,** O., Die Radio-Telegraphie. Gemeinverständlich dargest. VIII, 271 S. m. 153 Abb. 1908. Geb. M. 5.—

Band 5: **Buch,** Max, Die Automobiltechnik. VI, 143 S. mit 150 Abb. 1908. Geb. M. 4.—

Band 6: **Bein,** W., Elemente u. Akkumulatoren. VI, 241 S. mit 98 Abbild. 1908. Geb. M. 4.40

Band 7: **Vageler,** P., Die mineralischen Nährstoffe der Pflanze. VIII, 130 S. mit 3 Abb. 1908. Geb. M. 3.—

Band 8: **Vageler,** P., Sauerstoff, Wasserstoff, Kohlenstoff und Stickstoff als Pflanzen-Nährstoffe. IV, 148 S. mit 11 Abb. 1909. Geb. M. 3.—

Band 9: **Foerster,** W., Über Zeitmessung und Zeitregelung. IV, 114 Seiten. 1909. Geb. M. 3.—

Band 10: **Wolff,** Theo, Vom Ochsenwagen zum Automobil. Geschichte d. Wagenfahrzeuge u. des Fahrwesens. VIII, 170 Seiten mit 34 Abbild. 1909. Geb. M. 3.60

Band 11: **Ries,** Chr., Das Licht in seinen elektrischen und magnetischen Wirkungen. Versuchsergebnisse, Theorien u. Literatur. VIII, 262 S. m. 62 Abb. 1909. Geb. M. 5.—

Band 12: **Nairz,** O., Die elektrische Arbeitsübertragung. VII, 260 S. mit 144 Abb. 1909. Geb. M. 6.—

Band 13: **Hennig,** R., Bahnen des Weltverkehrs, VIII, 304 S. mit 23 Kartenskizzen. 1909. Geb. M. 6.—

Band 14: **Scheiner,** J., Spektralanalytische u. photometr. Theorien. IV, 187 S. mit 11 Fig. 1909. Geb. M. 6.—

Band 15: **Hennig,** Ed., Erdbebenkunde. IV, 176 S. mit 24 Abb. 1909. Geb. M. 4.—

Band 16: **Günther,** R., Geschichte der Handfeuerwaffen. XI, 131 S. mit 131 Abb. u. Tab. 1909. Geb. M. 4.—

Zu beziehen durch alle Buchhandlungen.

*

Digitized by Google

Wissen und Können.

Band 17: **Ostwald**, W., Die Entwicklungsgeschichte d. Elektrochemie. IV, 208 S. mit 4 Abb. 1910. Geb. M. 5.60

Band 18: **Auerbach**, F., Die Grundlagen der Musik. VI, 209 S. mit 71 Abb. 1911. Geb. M. 5.—

Band 19: **Weinstein**, B., Die Grundgesetze der Natur und die modernen Naturlehren. VIII, 279 S. 1911. Geb. M. 6.—

Band 20: **Thurn**, H., Die Verkehrs- und Nachrichtenmittel im Kriege. VII, 278 S. mit 32 Abbild. und Skizzen. 1911. Geb. M. 6.—

Band 21: **v. Hofe**, Christian, Fernoptik. VI, 158 S. mit 117 Abbild. 1911. Geb. M. 5.—

Prospekt auf Verlangen kostenfrei.

Ziehen, Th., **Über die allgemeinen Beziehungen zwischen Gehirn und Seelenleben.** 3. Aufl. 72 S. 1912. M. 2.20

Physik, Elektrotechnik, Mathematik.

Auerbach, F., **Geschichtstafeln der Physik.** V, 150 S. 1910. M. 4.—, geb. M. 5.—

Boltzmann, Ludwig, **Vorlesungen über Maxwells Theorie der Elektrizität und des Lichtes.** 2. unveränd. Aufl. 2 Teile. XII, 139 S. mit Fig. u. 2 Taf. und VIII, 166 S. mit Fig. u. 2 Tab. 1908. M. 10.—, geb. M. 12.—

— **Vorlesungen über Gastheorie.** 2 Tle. IV, 204 S. u. X, 265 S. 2. unveränd. Abdr. 1910 u. 1912. M. 13.—, geb. M. 15.—

— **Vorlesungen über die Prinzipe der Mechanik.** 1. Teil, 2. unveränderter Abdruck. X, 241 S. mit 16 Fig. 1910. 2. Teil: X, 336 S. mit 10 Fig. 1904. M. 15.—, geb. M. 17.—

— **Populäre Schriften.** VIII, 440 S. 1905. M. 8.—, geb. M. 9.—

— **Wissenschaftliche Abhandlungen.** 3 Bände. Im Auftrage u. mit Unterstütz. d. Akademien der Wissenschaften zu Berlin, Göttingen, Leipzig, München, Wien hrsg. von Prof. F. Hasenöhrl.
Bd. I. (1865—1874). VIII, 652 S. 1909. M. 18.40, geb. M. 20.—
Bd. II. (1875—1881). VI, 596 S. 1909. M. 17.—, geb. M. 18.60
Bd. III. (1882—1905). VIII, 706 S. 1909. M. 20.60, geb. M. 22.40

Boys, C. V., **Seifenblasen**, ihre Entsteh. u. ihre Farben. Vorlesg. üb. Kapillarität. Deutsch v. Dr. G. Meyer. 2. verm. Aufl. VIII, 152 S. m. 79 Abb. im Text u. 2 Taf. 1913. M. 5.—, geb. M. 6.—

Bragg, W. H., **Durchgang der α-, β-, γ- und Röntgenstrahlen durch Materie.** Deutsch von M. Iklé. IV, 239 S. mit 70 Abbild. 1913. M. 6.80, geb. M. 7.80

Bryk, Otto, **Entwicklungsgeschichte der reinen und angewandten Naturwissenschaft** im XIX. Jahrhundert. 1. Band: Die Naturphilosophie u. ihre Überwindung durch die erfahrungsgemäße Denkweise (1800—1850). XI, 654 S. 1909. M. 15.—, geb. M. 16.—

Buchholz, Hugo, **Angewandte Mathematik.** Das mechanische Potential und seine Anwendung zur Bestimmung der Figur der Erde (höhere Geodäsie). Mit einem ergänzenden Anhang über das elastische und das hydrodynamische Potential. (Auf Grund von Vorlesungen Ludwig Boltzmanns.) 2. verb. und verm. Aufl. XXXVIII, 820 S. mit 237 Figuren. 1916. Geb. M. 30.—

Zu beziehen durch alle Buchhandlungen.

Digitized by Google

Christiansen, C., und **Müller,** Johs. J. C. **Elemente der theoretischen Physik.** 3. Aufl. X, 690 S. 1910. M. 13.50, geb. M. 15.—

Cohen-Kysper, A., **Die mechanistischen Grundgesetze des Lebens.** VIII, 373 S. 1914. M. 7.—, geb. M. 8.—

Crookes, William, **Strahlende Materie oder der vierte Aggregatzustand.** Vortrag. 5. unveränd. Neudruck. 38 S. m. 21 Fig. 1912. M. 1.50

Ebert, H., **Anleitung zum Glasblasen.** 4. umgearb. und erweiterte Aufl. XII, 123 S. mit 75 Fig. 1912. M. 2.80, geb. M. 3.50

— **Magnetische Kraftfelder.** Die Erscheinungen des Magnetismus, Elektromagnetismus und der Induktion dargestellt auf Grund des Kraftlinien-Begriffes. 2. vollkommen neubearb. Auflage. XII, 415 S. mit 167 Abb. im Text. 1905. M. 7.—, geb. M. 8.—

Einstein, A., **Die Grundlage der allgemeinen Relativitätstheorie.** 64 S. 1916. M. 2.40

Graf, Emerich, **Technische Berechnungen** für die Praxis des Maschinen- und Bautechnikers. VIII, 374 S. 1909. Geb. M. 6.80

Handbuch der angewandten physikal. Chemie s. S. 8.

Handbuch der Elektrizität und des Magnetismus. In fünf Bänden. Bearbeitet von F. Auerbach, K. Baedeker (†), P. Cermak, H. Diesselhorst, A. Eichenwald, A. Gehlhoff, E. Gehrcke, H. Geiger, R. v. Hirsch, W. Jaeger, J. Königsberger, K. F. W. Kohlrausch, F. Krüger, O. Lummer, W. Matthies, E. Riecke (†), W. H. Schmidt (†), E. Schrödinger, E. v. Schweidler, M. v. Smoluchowski, M. Trautz, W. Voigt. Herausgeg. von Prof. Dr. L. **Graetz.** Erscheint in Lieferungen. Bisher erschien:
Band I, Lief. 1 u. 2. II, 420 S. mit 171 Abb. 1912—14. M. 16.—
Band II, Lief. 1 u. 2. II, 472 S. mit 285 Abb. 1912—14. M. 18.40
Band III, Lief. 1 u. 2. XVI, 350 S. mit 84 Abb. 1914—15. M. 14.—
Band IV, Lief. 1 u. 2. VI, 710 S. mit 366 Abb. 1913—15. M. 26.—
Die Fortsetzung wird schnell folgen. Ausführlicher Prospekt und Verteilungsplan auf Verlangen kostenlos.

Handbuch der Physik. 2. Auflage. Unter Mitwirkung von zahlreichen Fachgelehrten herausgegeben von Prof. Dr. A. **Winkelmann** in Jena. 6 Bände. M. 219.—, geb. M. 233.— Prospekte kostenfrei.

Handwörterbuch der Astronomie. Unter Mitwirkg. von zahlreichen Fachgelehrten herausgegeben von Prof. Dr. W. **Valentiner** in Heidelberg. 4 Bände in 5 Teilen. Mit 489 Abb. u. 11 Tafeln. 1896—1902. M. 100.—, geb. M. 112.—

v. Helmholtz, H., **Vorlesungen über theoretische Physik.** Herausgegeben v. Arthur König, Otto Krigar-Menzel, Franz Richarz, Carl Runge. 6 Bde. 1898—1914. M. 88.—, geb. M. 98.50 Die Bände werden auch einzeln geliefert. Preisverzeichnis mit Angabe der Untertitel auf Verlangen kostenlos.

Hertz, Heinrich, **Gesammelte Werke.** 3 Bände. 1894—1914. (Bd. II in 3. Aufl. und Bd. III in 2. Aufl.) M. 30.—, Halbfranz M. 34.50

Hoppe, Fritz, **Wie stellt man Projekte, Kostenanschläge u. Betriebskostenberechnungen für elektrische Licht- und Kraftanlagen auf.** 6. Aufl. X, 580 S. mit 290 Abb. 1914. Geb. M. 8.—

Zu beziehen durch alle Buchhandlungen.

Digitized by Google

Hoppe, Fritz, **Die Elektrizitätswerkbetriebe im Lichte der Statistik.** Zweite vollständig umgearbeitete und erweiterte Aufl. Nach den neuesten Statistiken bearbeitet. Lex. 8°. VIII, 321 S. mit 116 graph. Darst. u. 200 Tabellen. 1908. M. 12.—, geb. M. 13.20

— **Sammlung elektrotechnischer Lehrhefte.** 10 Hefte. Geb. M. 46.— Die Hefte sind einzeln käuflich. Prospekt mit Inhalts-Angabe der einzelnen Hefte kostenlos.

Hughes, Arthur Llewelyn, **Die Lichtelektrizität.** Deutsch von Max Iklé. 192 S. mit 40 Fig. 1915. M. 5.—, geb. M. 6.—

Kohlrausch, Friedrich, **Gesammelte Abhandlungen.** Herausg. v. W. Hallwachs, Ad. Heydweiller, K. Strecker, O. Wiener. 2 Bde. XXXVI, 1108 S. mit 1 Bildnis d. Verf., 1 Taf. u. 117 Fig. im Text u. LXXII, 1305 S. Mit einem Lebensbild d. Verf. v. A. Heydweiller, 5 Taf. u. 84 Fig. i. Text. 1910/11. M. 55.—, geb. M. 59.—

v. Lommel, E., **Lehrbuch der Experimentalphysik.** 20.—22. neu bearb. Aufl., herausg. von Prof. Dr. Walter König. X, 652 S. mit 439 Fig. und Spektraltaf. 1913. M. 6.60, geb. M. 7.50

Lorentz, H. A., **Lehrbuch der Physik zum Gebrauche bei akademischen Vorlesungen.** Nach der 4. von H. A. Lorentz und L. H. Siertsema bearb. Aufl. übersetzt von Prof. Dr. G. Siebert. 2 Bände. V u. VI, 1103 S. mit 493 Abb. 1906/07. M. 18.—, geb. M. 20.—

Lorentz, H. A., **Lehrbuch der Differential- und Integralrechnung nebst einer Einführung in andere Teile der Mathematik.** Unter Mitwirkung des Verf. übersetzt von Prof. G. C. Schmidt. 3. Aufl. VIII, 602 S. mit 123 Fig. 1915. M. 14.—, geb. M. 15.50

Mach, E., **Die Prinzipien d. Wärmelehre.** Histor.-kritisch entwickelt. 2. Aufl. VIII, 484 S. m. 105 Fig. u. 6 Portr. 1900. M. 10.—, geb. M. 11.—

McKready, Kelvin, **Sternbuch für Anfänger.** Eine Anleitung zur Auffindung der Sterne und zum astronomischen Gebrauch des Opernglases, des Feldstechers und des Teleskops. Übers. von Max Iklé. VIII, 154 S. mit 77 Abb. u. 2 Taf. 1913. Geb. M. 12.—

Nairz, Otto, **Einführung in die Elektrotechnik.** Unter Zugrundelegung der Vorlesungen Prof. Slabys. VIII, 415 S. mit Abb. 1913. M. 10.—, geb. M. 11.—

Planck, Max, **Vorlesungen über die Theorie der Wärmestrahlung.** 2., teilweise umgearbeitete Aufl. XII, 206 Seiten mit 7 Abbildungen im Text. 1913. M. 7.—, geb. M. 7.80

— **Neue Bahnen der Physikalischen Erkenntnis.** Rektoratsrede. 2. Aufl. 28 S. 1916. M. 1.—

— **Dynamische und statistische Gesetzmäßigkeit.** Rede, gehalten am 3. August 1914. 1914. M. 1.—

Schlömilchs Handbuch der Mathematik. 2. Aufl. Herausg. von Prof. Dr. R. Henke u. Dr. R. Heger. 3 Bände. Mit vielen Abbild. 1904. Jeder Band M. 20.—, geb. M. 22.50

Schreber, K. und **Springmann,** P., **Experimentierende Physik.** 2 Bände: VIII, 171 S. und 230 Abb. und VI, 364 S. mit 450 Abb. und Spektraltafel. 1905—06. M. 11.60, geb. M. 13.20

Schuster, Arthur, **Die Ergebnisse der Physik** während 33 Jahre (1875—1908). Vier Vorlesungen. Deutsch von G. Szivessy. VIII, 156 S. mit 12 Fig. 1913. M. 3.20, geb. M. 4.—

Zu beziehen durch alle Buchhandlungen.

Digitized by Google

Snyder, Carl, **Das Weltbild der modernen Naturwissenschaft nach den Ergebnissen der neuesten Forschungen** siehe Seite 2.

Soddy, Frederick, **Die Radioaktivität, vom Standpunkt der Desaggregationstheorie elementar dargestellt.** Unter Mitwirkung von Dr. L. F. Guttmann übersetzt von Prof. Dr. G. Siebert. M. 38 Abb. im Text u. a. 1 Tafel. XII, 216 S. 1904. M. 5.60, geb. M. 6.40

— **Die Natur des Radiums.** 6 Vorlesungen. Übers. von Prof. Dr. G. Siebert. XVI, 272 S. m. 31 Illustr. 1909. M. 5.—, geb. M. 6.—

Stallo, J. B., **Die Begriffe und Theorien der modernen Physik.** Aus dem Engl. übers. und herausg. v. Dr. Hans Kleinpeter. Mit Vorwort von Ernst Mach. 2. Aufl. XXIV, 328 S. mit Porträt des Verfassers. 1911. M. 7.—, geb. M. 8.—

Waals, J. D. **van der, Lehrbuch der Thermodynamik in ihrer Anwendung auf das Gleichgewicht von Systemen mit gasförmig-flüssigen Phasen.** Nach Vorlesungen bearb. von Ph. Kohnstamm.
I. Teil. XII, 287 S. m. 75 Fig. 1908. Geb. M. 12.—
II. Teil. XVI, 646 S. m. 205 Abb. 1912. Geb. M. 24.—

Wegener, A., **Thermodynamik der Atmosphäre.** VIII, 331 S. mit 143 Abbild. im Text und auf 17 Taf. 1911. M. 11.—, geb. M. 12.—

Weinhold, Adolf F., **Vorschule der Experimentalphysik.** Naturlehre in element. Darstellung, nebst Anleitung zum Experimentieren und zur Anfertigung der Apparate. 5. verb. Aufl. VIII, 580 S. m. 445 Textfig. u. 2 Farb-Tafeln. 1907. M. 10.50, geb. M. 12.50

— **Physikalische Demonstrationen.** Anleitung zum Experimentieren im Unterricht an höheren Schulen und technischen Lehranstalten. 5. verbesserte u. vermehrte Aufl. XII, 1097 S. m. 702 Abb. im Text u. 7 Taf. 1913. M. 33.—, geb. M. 36.—

Weinstein, B., **Die Physik der bewegten Materie und die Relativitätstheorie.** XII, 424 S. 1913. M. 17.—, geb. M. 19.—

Wien, W., **Über die Gesetze der Wärmestrahlung.** Nobel-Vortrag gehalten am 11. Dez. 1911 in Stockholm. 21 S. 1912. M. 1.—

— **Die neuere Entwicklung unserer Universitäten und ihre Stellung im deutschen Geistesleben.** Rede für den Festakt in der neuen Universität am 29. Juni 1914 zur Feier der 100jährigen Zugehörigkeit Würzburgs zu Bayern. 31 S. 1915. M. 1.—

Wiener, Otto, **Über Farbenphotographie** und verwandte naturwissenschaftliche Fragen. Vortrag auf der 80. Naturforscherversammlung zu Köln. 88 S. mit 3 farb. Tafeln. 1909. M. 2.40

— **Vogelflug, Luftfahrt und Zukunft.** Mit einem Anhang über Krieg und Völkerfriede. 59 S. 1911. M. 1.50

Wolf, M., **Die Milchstraße.** Vortrag auf der 79. Versammlung der deutschen Naturforscher und Ärzte. 48 S. mit 53 Abbild. im Text und auf 10 Lichtdrucktafeln. 1908. Kart. M. 4.—

— **Stereoskopbilder vom Sternhimmel.** I. und II. Serie. Je 12 Bilder mit Text in Mappe. 1913—15. Je M. 5.—

Zeeman, P., **Magnetooptische Untersuchungen** mit besonderer Berücksichtigung d. magnetischen Zerlegung d. Spektrallinien. Deutsch v. Max Iklé. XII, 242 S. mit 8 Lichtdrucktaf. 1914. M. 8.—, geb. M. 9.—

Zu beziehen durch alle Buchhandlungen.

Digitized by Google

Chemie und Pharmazie.

Arrhenius, Svante, **Lehrbuch der Elektrochemie.** Vom Verf. durchges. Ausgabe. Aus dem Schwedischen von H. Euler. 3. Abdruck. VIII, 305 S. mit 57 Abb. 1915. M. 8.—, geb. M. 9.—

Beilsteins Anleitung zur qualitativen Analyse. Neu bearbeitet von Prof. E. Winterstein und Dr. G. Trier in Zürich. 9. Aufl. VI, 80 S. 1909. M. 2.—, geb. M. 2.60

Birnbaum, K., **Leitfaden der chemischen Analyse.** 8. Aufl. bearb. v. Prof. K. Dieckhoff. XII, 198 S. 1909. M. 4.—, geb. M. 4.80

Crato, E., **Maßanalyse,** bearb. unter Berücks. d. Methoden des Arzneibuches. VIII, 305 S. 1909. M. 6.80, geb. M. 7.80

Erdmann-König's Grundriß der allgemeinen Warenkunde unter Berücksichtigung der Technologie und Mikroskopie. Für Handelsschulen, Handelsakademien, Handelshochschulen usw. und zur Weiterbildung für Kaufleute und Techniker. 15. Aufl. neu bearbeitet von Ernst Remenovsky. XXXII u. 954 S. mit 565 Abb. u. 14 Tafeln. 1915. M. 20.—, geb. M. 22.— Ausgabe in 2 Bänden gebunden M. 23.—

Graebe's, Carl, **Untersuchungen über Chinone.** Herausgegeben von Dr. H. Decker. XII, 672 S. mit Titelbild. 1911. Geb. M. 10.—

Hagers pharmazeutisch-technisches Manuale. Enzyklopädische Vorschriftensammlung für Apotheker, Chemiker, Drogisten u. verwandte Berufszweige. Vollständig neu bearbeitet und herausgegeben von W. Arnold und Willy Wobbe. 7. Aufl. 2 Bände. IV, 1295 und 121 S. 1903. M. 27.—, geb. M. 30.—

Handbuch d. angewandten physikalischen Chemie. In Einzeldarstellungen unter Mitwirkung v. Prof. Dr. E. Baur-Berlin, Prof. Dr. W. Böttger-Leipzig usw. Herausgegeben von Prof. Dr. **Georg Bredig** in Karlsruhe.

Band I: **Förster,** Fr., Elektrochemie wässeriger Lösungen. 2. verb. Aufl. XVIII, 804 S. mit 186 Abb. 1915. M. 30.—, geb. M. 31.50

Band II: **Doelter,** C., Physikalisch-chemische Mineralogie. XI, 272 S. mit 66 Abb. 1905. M. 12.—, geb. M. 13.—

Band III: **v. Ihering,** Albrecht, Maschinenkunde für Chemiker. IX, m. 396 S., 352 Abb. u. 7 Taf. 1906. M. 14.—, geb. M. 15.—

Band IV: **Kuenen,** J. P., Theorie der Verdampfung und Verflüssigung von Gemischen und der fraktionierten Destillation. XII, 244 S. m. 104 Abb. 1906. M. 12.—, geb. M. 13.—

Band V: **Baur,** E., Kurzer Abriß der Spektroskopie u. Kolorimetrie. VII, 122 S. m. 29 Abb. 1907. M. 6.—, geb. M. 7.—

Band VI: **Findlay,** A., Einführung in die Phasenlehre u. ihre Anwendungen. Deutsch von Prof. Dr. G. Siebert. IX, 224 S. mit 134 Abb. u. 1 Taf. 1907. M. 10.—, geb. M. 11.—

Band VII: **Rothmund,** V., Löslichkeit u. Löslichkeitsbeeinflussung. XII, 196 S. mit 65 Fig. 1907. M. 8.—, geb. M. 9.—

Band VIII: **Müller,** A., Allgemeine Chemie der Kolloide. Vergriffen! Neue Auflage in Vorbereitung.

Band IX, 1: **Schaum,** Karl, Photochemie und Photographie. I. Teil. VIII, 228 S. mit 114 Abb. 1908. M. 10.—

Zu beziehen durch alle Buchhandlungen.

Digitized by Google

Handbuch d. angewandten physikalischen Chemie.
Band X: **Brunswig**, H., Explosivstoffe, auf Grund des in der Literatur veröffentlichten Materials bearbeitet. XII, 177 S. mit 45 Abb. u. 56 Tab. 1909. M. 8.—, geb. M. 9.—
Band XI, Abt. I: **Lorenz**, R., u. F. **Kaufler**, Elektrochemie geschmolzener Salze. VIII, 82 S. m. 17 Abb. 1909. M. 3.60
Band XII: **Desch**, Cecil H., Metallographie. Deutsch v. F. Caspari. VIII, 265 S. m. 115 Abb. u. 5 Taf. 1914. M. 14.—, geb. M. 15.—
Weitere Bände sind in Vorbereitung.

Hoffmann, M. K., **Lexikon der anorganischen Verbindungen.** Mit einer Rechentafel von Prof. Dr. A. Thiel.
Band I (Teil I—V), Lief. 1—11. 1910—14. M. 44.—
Band II (Teil VI—XII), VI, 1291 S. 1914. M. 76.—, geb. M. 79.—
Band III (Teil XIII—XVI), Lief. 1. 1910. M. 4.—
Das Werk wird in 3 Bänden von ca. 160 Bogen vollständig werden.

Plattner's Probierkunst mit dem Lötrohre. Eine vollständige Anleitung zu qualitativen u. quantitativen Lötrohruntersuchungen. 7. Aufl. bearb. von Bergrat Prof. Dr. Friedr. Kolbeck. XVI, 515 S. mit 72 Abb. 1907. M. 11.—, geb. M. 12.—

Röttger, H., **Lehrbuch der Nahrungsmittelchemie.** 4. vermehrte u. verb. Aufl. 2 Bände. X, XV, 1350 S. m. 35 Abb. u. 1 farb. Tafel. 1910—13. M. 26.—, geb. M. 28.—

Schlickums Ausbildung des jungen Pharmazeuten und seine Vorbereitung zur Gehilfenprüfung. 12. vollst. umgearb. u. bedeut. verm. Aufl. des „Apothekerlehrlings". Herausgeg. v. Dr. W. Arnold, Dr. A. Bauer, Dr. C. Jehn, A. Roderfeld, Dr. R. Schiller, L. R. Schlickum, Dr. W. Telle, Dr. H. Trunkel unter Red. von Prof. Dr. W. **Böttger**. XXII, 944 S. m. 603 Abb. u. 3 farb. Taf. 1913. M. 21.—, geb. M. 22.50

Sheppard, S. E., **Lehrbuch der Photochemie.** Deutsch von Dr. Max Iklé. VIII, 504 S. m. 47 Abb. 1916. M. 16.—, geb. 17.—

Spaeth, E., **Die chemische und mikroskopische Untersuchung des Harnes.** Ein Handbuch zum Gebrauche für Ärzte, Apotheker, Chemiker und Studierende. 4., neubearbeitete Aufl. XXII, 845 S. mit 116 Abb. u. 1 Spektraltaf. 1912. M. 16.—, geb. M. 17.50

Tollens, B., **Kurzes Handbuch der Kohlenhydrate.** 3. Aufl. XX, 816 S. mit 29 Abb. im Text. 1914. M. 22.—, geb. M. 23.50

Volhard, Jak., **Justus von Liebig.** 2 Bände. XII, 456 u. VI, 438 S. mit 2 Bildn. in Heliogr. 1909. M. 22.—, geb. M. 24.—

Zsigmondy, R., **Über Kolloidchemie mit bes. Berücksichtigung der anorgan. Kolloide.** 46 S. mit 2 farb. Taf. 1907. Kart. M. 2.—

Medizin.

Alexander, Béla, **Die ostealen Veränderungen bei kongenitaler Syphilis im intra- und extrauterinen Leben.** IV, 96 S. mit 57 Abb. im Text und auf 18 Taf. 1915. M. 10.—

Arthus, Maurice, **Elemente der Physiologischen Chemie.** Deutsch bearb. von Dr. Joh. Starke. 3., vollständig neu durchgesehene u. verm. Aufl. VI, 353 S. mit 15 Fig. 1910. Geb. M. 6.75

Zu beziehen durch alle Buchhandlungen.

Digitized by Google

Baermann, G., u. **Eckersdorff,** O., **Atlas Tropischer Darmkrankheiten.** Farbige und mikroskopische Abbildungen von Fritz Skell. 57 Taf. in Farben und Lichtdruck nebst 40 Blatt Tafelerklär. und Text. Gr. 4°. 1913. Geb. M. 80.—

Bielschowsky, A. **Repetitorium d. Augenheilkunde.** 2. Aufl. VI, 62 S. 1914. Brosch. u. durchsch. M. 1.80, geb. u. durchsch. M. 2.25

Blaschko, A., **Geburtenrückgang und Geschlechtskrankheiten.** 42 S. 1914. M. —.80

— **Welche Aufgaben erwachsen dem Kampf gegen die Geschlechtskrankheiten aus dem Kriege?** Nebst Anhang: Vorschlag einer neuen Organisation des Prostitutionswesens von D. Sarason. 35 S. 1915. M. 1.—

Braun, Heinrich, **Die Lokalanästhesie, ihre wissenschaftlichen Grundlagen und praktische Anwendung.** 4. umgearb. Aufl. XV, 493 S. mit 207 Abbild. im Text. 1914. M. 15.—, geb. M. 16.—

Breitensteins Repetitorien siehe Seite 2.

Brodmann, K., **Vergleichende Lokalisationslehre der Großhirnrinde,** in ihren Prinzipien dargestellt auf Grund des Zellenbaues. X, 324 S. mit 150 Abbild. 1909. M. 12.—

v. Bunge, G., **Lehrbuch der organischen Chemie für Mediziner.** In 17 Vorträgen. 2. verb. Aufl. VIII, 271 S. 1913. M. 7.—, geb. M. 8.25

Chirurgische Operationslehre. Unter Mitwirkung von vielen Fachgelehrten herausg. v. A. Bier, H. Braun, H. Kümmell. Vergriffen. Neue Auflage in 5 Bänden in Vorbereitung.

Dieudonné, A., **Immunität, Schutzimpfung und Serumtherapie.** Zusammenfassende Übersicht über die Immunitätslehre. 8. umgearbeitete Aufl. VII, 248 S. 1913. M. 6.80, geb. M. 7.80

Englisch für Mediziner von John Haclesy M. D. und Dr. med. R. Sigismund. Mit Aussprachebezeichnung von C. Just. VIII, 180 S. Geb. M. 4.—

Ewald, J. Rich., **Das Straßburger physiologische Praktikum mit Ausschluß des chemischen Teils.** IV, 140 S. mit 22 Abb. 1914. M. 3.—, geb. M. 3.80

Flugschriften der Deutschen Gesellschaft zur Bekämpfung der Geschlechtskrankheiten. Erschienen sind bisher 20 Hefte zum Preis von 10, 20, 30 und 90 Pfennig. Prospekte auf Verlangen kostenlos.

Französisch für Mediziner von Dr. med. E. Olivier und Dr. med. R. Sigismund. Mit einem Anhang: Französisches Leben von P. v. Melingo. 3. Abdr. VIII, 208 S. Geb. M. 4.—

Friedemann, U., **Taschenbuch der Methodik der Immunitätslehre.** 140 S. mit Abbild. 1910. Geb. M. 4.—

Fuhrmann, Manfred, **Diagnostik und Prognostik der Geisteskrankheiten.** Ein kurzes Lehrbuch. 2. Aufl. VII, 367 S. mit 13 Kurven und 28 Schriftproben. 1913. Geb. M. 6.75

Gelpke, L., u. C. **Schlatter, Lehrbuch der praktischen Chirurgie** für Ärzte und Studierende. 2 Bände. XI, 1118 S. mit 470 Abbildungen im Text. 1913. M. 38.—, geb. M. 40.—

Zu beziehen durch alle Buchhandlungen.

Digitized by Google

Haberling, W., **Das Dirnenwesen in den Heeren und seine Bekämpfung.** Eine geschichtliche Studie. IV, 103 S. mit 8 Abb. und 1 Tafel. 1914. M. 2.40

Hahn, Gerhard, **Das Geschlechtsleben des Menschen.** Mit Begleitwort von A. Blaschko. 2. verb. Aufl. VIII, 125 S. mit 47 Textabbild. und 3 farb. Taf. 1914. Geb. M. 3.—

Handbuch der Hygiene. 2. Aufl. in 8 Bänden und 1 Ergänzungsband. Unter Mitwirkung von vielen Fachgelehrten begründet von Th. Weyl, fortgeführt von A. Gärtner.

Die 2. Auflage dieses Handbuches erscheint in Lieferungen zu verschiedenen Preisen. Die Lieferungen werden auch einzeln abgegeben. Subskribenten auf das ganze Werk erhalten die Lieferungen zu einem ermäßigten Subskriptionspreis.

An den bisher erschienenen Lieferungen waren u. a. als Mitarbeiter tätig: Kreisarzt Louis Ascher, Geh. Reg.-Rat J. Brix, Reg.-Rat L. Burgerstein, Direktor Dr. A. Delbrück, Verwaltungsdirektor Franz Diesener, Schlacht- und Viehhofdirektor Joh. Goltz, Landeswohnungsinspektor G. Gretzschel, Geh. Reg.-Rat R. K. Hartmann, Oberbergrat M. Herold, Ingenieur M. Hottinger, Prof. Ferd. Hueppe, Gasanstaltsdirektor Ernst Kobbert, Landesgewerbearzt Dr. Koelsch, Prof. Jul. Kratter, Hofrat Aug. Netolitzky, Prof. A. Pritzkow, Beigeordneter Adolf Rath, Prof. H. Reichenbach, Generalarzt W. Schumburg, Geh. Oberbaurat J. Stübben, Geh. Reg.-Rat Albert Stutzer, Dr. G. Tugendreich, Prof. Th. Weyl.

Ausführliche Prospekte auf Verlangen kostenlos. 3 Bände bereits komplett. Für schnelles Weitererscheinen ist Sorge getragen.

Handbuch der pathogenen Protozoen. Unter Mitwirkung von vielen Fachgelehrten herausg. von Prof. Dr. S. v. Prowazek (†) in Hamburg. Band I (Liefg. 1—4). VIII, 514 S. m. 6 farb. u. 7 schwarz. Taf. u. 205 Fig. i. Text. 1911-12. M. 28.60, geb. M. 30.—

5. Lieferung. 116 S. mit 2 farbigen und 6 schwarzen Tafeln und 28 Abb. im Text. 1912. M. 7.20

Lieferung 6: 248 S. m. 3 farb. Taf. u. 77 Abb. i. Text. 1914. M. 13.50

Lieferung 7, die den II. Band und damit das Werk abschließt, wird sobald als möglich erscheinen.

Handbuch der Tropenkrankheiten unter Mitwirkung von vielen in- und ausländ. Fachgelehrten. Herausgegeben von **Carl Mense,** Kassel. 2. Aufl. in 5 Bdn.

Band I: XVI, 295 S. m. 200 Abb. im Text, 10 schwarz. u. 2 farb. Taf. 1913. M. 16.20, geb. M. 18.—

Band II: XVI, 747 S. m. 126 Abb. im Text, 14 schwarz. u. 6 farb. Taf. 1914. M. 40.—, geb. M. 42.—

Band III: XVI, etwa 680 S. mit 118 Abb. im Text u. 9 farb. Taf. 1914. M. 35.—, geb. M. 37.—

Band IV, 1. Hälfte: VIII, 300 S. mit 78 Abb., 4 schwarzen u. 1 farb. Taf. M. 15.—

Die anderen Bände erscheinen in rascher Folge.

Handbuch der Tuberkulose. Unter Mitwirkung von vielen Fachgelehrten herausg. von L. Brauer, G. Schröder und F. Blumenfeld in 5 Bänden.

Band I: VIII, 792 S. m. 88 Abb., 10 Kurven u. 9 farb., 1 Stereoskop- u. 8 schwarz. Taf. 1914. M. 35.—, geb. M. 37.—

Zu beziehen durch alle Buchhandlungen.

Digitized by Google

Handbuch der Tuberkulose.
Band II: IV, 453 S. mit 15 Abb., 3 Kurven u. 6 Taf. 1914. M. 20.—, geb. M. 22.—
Band IV, 1. Hälfte: IV, 180 S. m. 19 Abb. u. 6 farb. Taf. 1915. M. 10.—
Band V: IV, 235 S. mit 23 Abb. und 1 farb. und 7 schwarzen Taf. 1915. M. 10.—, geb. M. 12.—
Band III u. Band IV, 2. Hälfte erscheinen sobald als möglich.

Held, Hans, **Entwicklung des Nervengewebes bei den Wirbeltieren.** IX, 378 S. mit 275 Abb. auf 53 Taf. 1909. M. 30.—, geb. M. 32.—

Heubner, O., **Lehrbuch der Kinderheilkunde.** 2 Bände. 3., umgearbeitete Aufl. I. Bd.: VIII, 746 S. mit 43 Abbild. im Text, 1 Lichtdrucktaf. u. 4 farb. Taf. II. Bd.: VI, 602 S. mit 24 Abb. im Text und 5 farb. Taf. 1911. M. 35.—, geb. M. 39.—

— **Reden und Abhandlungen aus dem Gebiete der Kinderheilkunde.** 208 S. mit 3 Tafeln. 1912. M. 4.—, geb. M. 5.—

Hirschlaff, Leo, **Hypnotismus und Suggestivtherapie.** Ein Lehrbuch für Ärzte u. Studierende. VIII, 269 S. 1905. Geb. M. 4.50

Italienisch für Mediziner von Gaston Le Boucher und Dr. med. A. Ricci. VIII, 192 S. Geb. M. 4.—

Joseph, Max u. J. B. **van Deventer, Dermato-histologischer Atlas** in 53 farb. Abb. auf 24 Taf. IV, 58 S. 1906. Geb. M. 15.—

— **Lehrbuch der Haarkrankheiten für Ärzte und Studierende.** VIII, 338 S. mit 26 Abbild. 1910. M. 8.—, geb. M. 9.—

Klassiker der Medizin. Herausgegeben von Prof. Dr. **Karl Sudhoff** (Leipzig). Bände in Klein-Oktav zu verschied. Preisen. Jedes Bändchen der Sammlung von Neudrucken medizinischer Schriften der Vergangenheit von klassischer Bedeutung ist in sich abgeschlossen und einzeln käuflich. Bisher sind 24 Bändchen erschienen zum Preis von zusammen M. 52.10
Ausführlicher Prospekt auf Verlangen kostenlos.

Kockerbeck, C., **Die Therapie des Rheumatismus und der Gicht mit besonderer Berücksichtigung der manuellen Behandlung.** 2. erweiterte Auflage. 54 S. mit 6 Abb. 1915. M. 1.—

Köhler, F., **Jahresbericht über die Ergebnisse der Tuberkuloseforschung 1912 und 1913.** 2 Bde. VI, 310 S. u. VI, 316 S. 1913—14. Je M. 10.—

Kraft, Ernst, **Analytisches Diagnostikum.** Die chemischen, mikroskopischen und bakteriologischen Untersuchungsmethoden von Harn, Auswurf, Magensaft, Blut, Kot usw. 2. Aufl. XVIII, 445 S. m. 4 farb. Taf. u. 142 teils farb. Illustr. 1913. M. 10.—, geb. M. 11.—

Kraepelin, Emil, **Einführung in die psychiatrische Klinik.** 2. durchgearb. Aufl. XIV, 515 S. 1916. M. 14.—, geb. M. 15.50

— **Psychiatrie.** Lehrbuch für Studierende und Ärzte. 4 Bände. 8. vollst. umgearb. Aufl. 1909—1915. M. 92.—, geb. M. 98.—
Band I: Allgemeine Psychiatrie. XVI, 676 S. mit 38 Abb. u. 1 Einschalttafel. 1909. M. 18.50, geb. M. 20.—
Band II: Klinische Psychiatrie. I. Teil. XV, 666 S. m. 151 teils farb. Abb. u. 27 Schriftpr. 1910. M. 20.—, geb. M. 21.50
Band III: Klinische Psychiatrie. II. Teil. XIII, 730 S. m. 105 teils farb. Abb., 11 Schriftproben u. 1 farb. Taf. 1913. M. 22.—, geb. M. 23.50.
Band IV: Klin. Psychiatrie. III. Teil. XVI, 976 S. mit 118 Abb., 7 Schriftpr. u. 1 farb. Taf. 1915. M. 31.50, geb. M. 33.—

Zu beziehen durch alle Buchhandlungen.

Digitized by Google

Kühnemann, G., Differentialdiagnostik der inneren Krankheiten. 4. umgearb. Aufl. VIII, 239 S. 1913. Geb. M. 5.—

Lehrbuch der Arbeiter-Versicherungsmedizin. Unter Mitwirk. von Fachgelehrten herausgeg. von F. Gumprecht, G. Pfarrius und unter redaktioneller Leitung von Otto Rigler. XXVI, 643 S. m. 32 Abb. 1913. M. 24.—, geb. M. 25.50

Lehrbuch der Röntgenkunde. Unter Mitwirkung von Fachgelehrten herausgeg. von H. Rieder u. J. Rosenthal. Band I. VI, 606 S. mit 485 Abbild. im Text und 5 Taf. 1913. M. 25.—, geb. M. 26.—

Lipschütz, B., Bakteriologischer Grundriß u. Atlas d. Geschlechtskrankheiten. IV, 118 S. mit 33 farb. Taf. nebst 33 Blatt Tafelerklärungen. 1913. Kart. M. 20.—

Loeb, Jacques, Vorlesungen über die Dynamik der Lebenserscheinungen. VI, 324 S. m. 61 Abb. 1906. M. 10.—, geb. M. 11.—

— Untersuchungen über künstliche Parthenogenese und das Wesen des Befruchtungsvorgangs. Deutsche Ausgabe unter Mitwirkung des Verfassers herausgegeben von Prof. Dr. E. Schwalbe. VIII, 532 S. mit 12 Abbild. 1906. M. 7.50, geb. M. 8.50

Marcuse, Max, Die Gefahren der sexuellen Abstinenz für die Gesundheit. 94 S. 1910. M. 2.—

Möbius, P. J., Ausgewählte Werke. Siehe Seite 2.

— Nervenkrankheiten. Ein kurzes Lehrbuch für Studierende und Ärzte. VIII, 188 S. 1893. Geb. M. 4.50

Moraller, Franz u. Erwin **Hoehl,** unter Mitwirkung von Robert Meyer, Atlas der normalen Histologie der weiblichen Geschlechtsorgane. 172 farb. Abbild. auf 81 Taf. mit X, 118 S. Text und 81 Blatt Tafelerklärungen. 1909—11. M. 54.—, geb. M. 57.—

v. Prowazek, S., Taschenbuch der mikroskop. Technik der Protistenuntersuchung. 2. Aufl. 87 S. 1909. Geb. u. durchsch. M. 2.50

Reifferscheid, Karl, Die Röntgentherapie in der Gynäkologie. Mit 4 Taf. u. 1 Anhang üb. d. Röntgentechnik in der Gynäkologie von Paul Krause. 92 S. mit 4 farb. Tafeln. 1911. M. 4.—

Rigler, Otto, Landkolonien für Unfallverletzte und ihre innere Organisation. 51 S. 1912. M. 1.—

Sammlung klinischer Vorträge, begründet von R. v. Volkmann. Innere Medizin, hrsg. von Fr. Müller; Chirurgie, hrsg. v. O. Hildebrand; Gynäkologie, herausgegeben von A. Döderlein. Erschienen sind bisher etwa 1100 Nummern. Verzeichnis auf Verlangen kostenfrei.

Jeder Vortrag einzeln M. —.75, Doppelnummern M. 1.50
Subskriptionspreis für 30 fortlaufende Nummern je M. —.50

Schilling, V., Angewandte Blutlehre für die Tropenkrankheiten. VIII, 170 S. mit 1 schwarzen und 3 farb. Taf. 1914. M. 8.—

Schmidt, Heinr., L. **Friedheim,** A. **Lamhofer,** J. **Donat,** Diagnostisch-Therapeutisches Vademekum f. Studierende u. Ärzte. 14. Aufl. VIII, 444 S. 1916. In abwaschbarem Leinen geb. M. 6.—
Geb. und mit Schreibpapier durchschossen. M. 7.—

Zu beziehen durch alle Buchhandlungen.

Digitized by Google

Schmieden, Viktor, **Der chirurgische Operationskursus.** Ein Handbuch für Ärzte und Studierende. Mit einem Vorwort von Prof. Dr. A. Bier. 4. durchges. Aufl. XVI, 416 S. mit 467 meist farbig. Abbild. im Text. 1915. Geb. M. 16.—

Seitz, L., **Die Störungen der inneren Sekretion in ihren Beziehungen zu Schwangerschaft, Geburt und Wochenbett.** 256 S. mit 6 farb. Taf. 1913. M. 7.—

Spanisch für Mediziner, von Gaston le Boucher und Gieb y Bullón. VIII, 192 S. 1911. Geb. M. 4.—

Stelz, Ludwig, **Entstehung und Entwicklung des Menschen und die sich daraus ergebenden Regeln für das Geschlechtsleben der reiferen Jugend.** VIII, 74 S. m. 14 farb. u. 1 schwarz. Taf. 1913. Kart. M. 3.—

Sternberg, W., **Das Nahrungs-Bedürfnis. Der Appetit und der Hunger.** Eine diätetische Studie. IV, 179 S. 1913. M. 5.—

Studien zur Geschichte der Medizin, mit Unterstützg. der Puschmann-Stiftung herausg. von Prof. Dr. Karl Sudhoff. Erschienen sind 10 Hefte. Ausführlichen Prospekt hierüber und über die anderen Veröffentlichungen der Puschmann-Stiftung kostenlos.

v. Wassermann, A., **Hämolysine, Zytotoxine und Präzipitine.** Neu bearbeitet und ergänzt von Dr. J. Leuchs und M. Wassermann. IV, 124 S. 1911. M. 4.80, geb. M. 5.80

Wilmanns, Karl, **Zur Psychopathologie des Landstreichers.** XII, 418 S. mit 16 farb. Tafeln. 1906. M. 15.—

Philosophie, Psychologie, Pädagogik.

Barth, Paul, **Die Elemente der Erziehungs- u. Unterrichtslehre.** Auf Grund der Psychologie und der Philosophie der Gegenwart dargestellt. 4. und 5. wiederum durchgesehene und ergänzte Aufl. XII, 697 S. 1912. M. 8.—, geb. M. 9.—

Baerwald, Richard, **Zur Psychologie der Vorstellungstypen.** Mit besond. Berücksichtigung der motorischen u. musikalischen Anlage. Auf Grund einer Umfrage der Psychologischen Gesellschaft zu Berlin bearbeitet. X, 444 S. 1916. M. 14.—

Betz, W., **Über Korrelation.** VI, 88 S. 1911. M. 3.—

Bloch, Werner, **Der Pragmatismus von James und Schiller nebst Exkursen über Weltanschauung und über die Hypothese.** VIII, 107 S. 1913. M. 3.—

Bobertag, O., **Über Intelligenzprüfungen** (nach der Methode von Binet und Simon). 176 S. 1914. M. 4.—

Brandell, Georg, **Das Interesse der Schulkinder an den Unterrichtsfächern.** IV, 168 S. mit 36 Abb. 1915. M. 5.60

Clifford, W. K., **Der Sinn der exakten Wissenschaft** in gemeinverständlicher Form dargestellt. Deutsch von H. Kleinpeter. IX, 281 S. mit 100 Abb. 1913. M. 6.—, geb. M. 6.75

Cohn, Georg, **Ethik und Soziologie.** Von der Univ. Kopenhagen mit der gold. Medaille preisgekrönt. IX, 316 S. 1916. M. 10.—

Zu beziehen durch alle Buchhandlungen.

Digitized by Google

Cohn, J., und F. **Dieffenbacher,** Untersuchungen über Geschlechts-, Alters- und Begabungs-Unterschiede bei Schülern. VI, 213 S. 1911. M. 6.40

Damm, H., Korrelative Beziehungen zwischen elementaren Vergleichsleistungen. Ein Beitrag zur psychol. Korrelationsforschung. IV, 84 S. mit 4 Abb., 31 Tabellen und 4 Taf. 1914. M. 2.60

Del Vecchio, G., Die Tatsache des Krieges und der Friedensgedanke. Nebst zwei Anhängen, übers. von R. Pubanz. Mit Vorwort von O. Nippold. VII, 100 S. 1913. M. 3.—, geb. M. 3.80

Eisler, Rudolf, W. Wundts Philosophie und Psychologie in ihren Grundlagen dargestellt. VI, 210 S. 1902. M. 3.20, geb. M. 4.—

— Einführ. in die Erkenntnistheorie. XII, 292 S. 1907. M. 5.60, geb. M. 6.40

Eng, Helga, Abstrakte Begriffe im Sprechen und Denken des Kindes. VI, 112 S. 1914. M. 3.60

Frost, Walter, Naturphilosophie. 1. Band. X, 306 S. 1910. M. 8.—

Gallinger, A., Das Problem der objektiven Möglichkeit. Eine Bedeutungsanalyse. VI, 126 S. 1912. M. 4.—

Giese, F., Das freie literarische Schaffen bei Kindern und Jugendlichen. XVI, 220, IV, 242 S. mit 3 Taf. 1913. M. 14.—

Grosser, H., u. W. **Stern,** Das freie Zeichnen und Formen des Kindes. Sammlung von Abhandlungen aus der Zeitschrift für angewandte Psychologie und psychologische Sammelforschung. Mit Unterstützung des Magistrats der Stadt Breslau herausgeg. VI, 234 S. mit Abb. und 56 Taf. 1913. M. 10.—

Heim, Gustav, Ursache und Bedingung. Widerlegung des Konditionalismus und Aufbau der Kausalitätslehre auf der Mechanik. 62 S. 1913. M. 1.60

Henning, Hans, Ernst Mach als Philosoph, Physiker und Psycholog. Eine Monographie. XVIII, 185 S. 1915. M. 5.—, geb. M. 6.—

Heymans, G., Einführung in die Ethik. Auf Grundlage der Erfahrung. VIII, 319 S. 1914. M. 8.60, geb. M. 9.60

— Einführung in die Metaphysik auf Grundlage der Erfahrung. 2. Aufl. VIII, 363 S. 1911. M. 9.—, geb. M. 10.—

— Die Gesetze und Elemente des wissenschaftlichen Denkens. Ein Lehrbuch der Erkenntnistheorie in Grundzügen. 3. verbesserte Auflage. VIII, 436 S. 1915. M. 12.—, geb. M. 13.—

— Das künftige Jahrhundert der Psychologie. Rede, gehalten am 20. Sept. 1909. Aus dem Niederländischen übersetzt von H. Pol. 52 S. 1911. M. 1.20

Hillebrand, Franz, Die Aussperrung der Psychologen. Ein Wort zur Klärung. 24 S. 1913. M. —.80

Hirsch, Julian, Die Genesis des Ruhmes. Ein Beitrag zur Methodenlehre der Geschichte. XVI, 285 S. 1914. M. 6.60

Hochfeld, Sophus, Das Künstlerische in der Sprache Schopenhauers. XI, 169 S. 1912. M. 5.—

Hocks, E., Das Verhältnis der Erkenntnis zur Unendlichkeit der Welt bei Nietzsche. VII, 71 S. 1914. M. 2.50

Zu beziehen durch alle Buchhandlungen.

Digitized by Google

Höfler, Alois, und Stephan **Witasek,** **Hundert psychologische Schulversuche.** Dritte, vermehrte und verbesserte Aufl. 49 S. mit 17 Abb. und 1 farb. Tafel. 1911. M. 2.50

Jaensch, E. R., **Zur Analyse der Gesichtswahrnehmungen.** Experim.-psychol. Untersuchungen nebst Anwendung auf die Pathologie des Sehens. XIV, 388 S. 1909. M. 10.—

— **Über die Wahrnehmung des Raumes.** Eine experimentell-psychologische Untersuchung nebst Anwendung auf Ästhetik und Erkenntnislehre. XVI, 488 S. 1911. M. 12.—

Jevons, William Stanley, **Leitfaden der Logik.** Autor. deutsche Übers. nach der 22. Aufl. des englischen Originals von Hans Kleinpeter. 2. durchges., mit einem Anhang verm. Aufl. VIII, 326 S. 1913. M. 4.20, geb. M. 5.—

Jung, C. G., **Diagnostische Assoziationsstudien.** Beiträge zur experiment. Psychopathologie. I. Bd. 3. Aufl. IV, 281 S. 1915. M. 12.— II. Band. 2. Aufl. IV, 222 S. 1915. M. 10.—

Kafka, Gustav, **Einführung in die Tierpsychologie.** I. Band: Die Sinne der Wirbellosen. XII, 606 S. mit 362 Abb. 1913. M. 18.—, geb. M. 19.50

Katz, David, **Die Erscheinungsweisen der Farben und ihre Beeinflussung durch die individ. Erfahrung.** XVIII, 425 S. 1911. M. 12.—

Klages, L., **Prinzipien der Charakterologie.** VI, 93 S. mit 3 Tabellen. 1910. M. 2.50, geb. M. 3.50

Kleinpeter, H., **Der Phänomenalismus.** Eine naturwissenschaftliche Weltanschauung. VIII, 282 S. 1913. M. 5.40, geb. M. 6.20

— **Vorträge zur Einführung in die Psychologie.** VI, 435 S. mit 87 Abb. 1914. M. 6.60, geb. M. 7.50

Köhler, F., **Kulturwege und Erkenntnisse.** Eine kritische Umschau in den Problemen des religiösen und geistigen Lebens. 2 Bde. XII und II, 766 S. 1916. M. 10.—, geb. M. 12.—

Kraft, Viktor, **Weltbegriff und Erkenntnisbegriff.** Eine erkenntnistheoretische Studie. XII, 232 S. 1912. M. 5.—

Levy-Suhl, Max, **Über experimentelle Beeinflussung des Vorstellungsverlaufes bei Geisteskranken nebst einer Kritik der Assoziationsexperimente an Geistesgesunden.** VII, 142 S. 1911. M. 4.50

Lipmann, Otto, **Grundriß der Psychologie für Juristen.** Mit Vorwort von Franz v. Liszt. 2. verm. Aufl. VII, 95 S. 1914. M. 3.—, geb. M. 3.80

— **Grundriß der Psychologie für Pädagogen.** VIII, 100 S. 1909. M. 2.—, geb. M. 2.80

— **Die Wirkung der Suggestivfragen.** V, 170 S. 1908. M. 5.—

— **Die Spuren interessebetonter Erlebnisse und ihre Symptome.** Theorie, Methoden und Ergebnisse der „Tatbestandsdiagnostik". IV, 96 S. 1911. M. 3.—

Lipps, Th., **Vom Fühlen, Wollen und Denken.** Versuch ein. Theorie des Willens. 2. Aufl. VII, 275 S. 1907. M. 8.40, geb. M. 9.40

— **Einheiten und Relationen.** Eine Skizze zur Psychologie der Apperzeption. VI, 106 S. 1902. M. 3.60

Zu beziehen durch alle Buchhandlungen.

Digitized by Google

Mach, Ernst, **Erkenntnis und Irrtum.** Skizzen zur Psychologie der Forschung. 2. Aufl. XII, 474 S. mit 35 Abb. 1906. M. 10.—, geb. M. 11.—

Marie, A., **Der Mystizismus in seinen Beziehungen zur Geistesstörung.** Deutsch von G. Lomer. IV, 244 S. 1913. M. 5.—, geb. M. 5.80

Martin, Lillien J., **Die Projektionsmethode und die Lokalisation visueller und anderer Vorstellungsbilder.** VI, 231 S. 1912. M. 6.—

— **Ein experimenteller Beitrag zur Erforschung des Unterbewußten.** VI, 164 S. mit 45 Handschriftproben. 1915. M. 5.—

Meinong, A., **Über Annahmen.** 2., umgearb. Aufl. XVI, 403 S. 1910. M. 10.—, geb. M. 11.—

— **Untersuchungen zur Gegenstandstheorie u. Psychologie.** XII, 634 S. 1904. M. 18.—

— **Über Möglichkeit und Wahrscheinlichkeit.** Beiträge zur Gegenstandstheorie und Erkenntnistheorie. XVI, 760 S. 1915. M. 20.—, geb. M. 21.—

— **Gesammelte Abhandlungen,** herausgegeben und mit Zusätzen versehen von seinen Schülern. In drei Bänden.
Band I: Abhandlungen zur Psychologie. XII, 634 S. 1914. M. 16.—
Band II: Abhandlungen zur Erkenntnistheorie und Gegenstandstheorie. XII, 544 S. 1913. M. 14.—

Meyer, Semi, **Probleme der Entwicklung des Geistes. Die Geistesformen.** VI, 429 S. 1913. M. 13.—

Möbius, P. J., **Ausgewählte Werke.** Siehe Seite 2.

Müller, G. E., **Zur Analyse der Gedächtnistätigkeit und des Vorstellungsverlaufes.** I. Teil. XIV, 403 S. 1911. M. 12.—

— — III. Teil. VIII, 567 S. 1913. M. 16.—

Müller-Freienfels, Richard, **Das Denken und die Phantasie.** Psychologische Untersuchungen nebst Exkursen zur Psychopathologie, Ästhetik und Erkenntnistheorie. XII, 341 S. 1916. M. 8.—, geb. M. 9.—

Münsterberg, Hugo, **Grundzüge der Psychotechnik.** IX, 767 S. 1914. M. 16.—, geb. M. 17.—

— **Philosophie der Werte.** Grundzüge einer Weltanschauung. VIII, 486 S. 1908. M. 10.—, geb. M. 11.—

— **Psychologie und Wirtschaftsleben.** Beitrag z. angewandten Experimental-Psychologie. 3. Aufl. VIII, 192 S. 1916. M. 2.80, geb. M. 3.50

Pichler, Hans, **Möglichkeit und Widerspruchslosigkeit.** IV, 72 S. 1912. M. 2.40

Piorkowski, Curt, **Beiträge zur psychologischen Methodologie der wirtschaftlichen Berufseignung.** IX, 84 S. 1915. M. 3.—

Popp, Walter, **Kritische Entwicklung des Assoziationsproblems.** VI, 161 S. mit 4 Abbild. im Text. 1913. M. 3.60

Ranschburg, Paul, **Das kranke Gedächtnis.** Ergebnisse und Methoden der experimentellen Erforschung der alltäglichen Falschleistungen und der Pathologie des Gedächtnisses. IX, 138 S. Mit 6 Kurven und 27 Abb. im Text. 1911. M. 4.50

Rehmke, Johs., **Anmerk. z. Grundwissenschaft.** IV, 131 S. 1913. M. 4.—

Zu beziehen durch alle Buchhandlungen.

Digitized by Google

Reininger, Robert, **Philosophie des Erkennens.** Ein Beitr. z. Geschichte u. Fortbild. d. Erkenntnisprobl. VI, 450 S. 1911. M. 14.—

Richter, Th., **Spinozas Philosophische Terminologie.** Historisch und immanent kritisch untersucht. I. Teil. 170 S. 1913. M. 5.—

Schmied-Kowarzik, Walter, **Umriß einer neuen analytischen Psychologie u. ihr Verhältnis z. empir. Psychol.** VI, 318 S. 1912. M. 7.—

Stern, L. William, **Person und Sache. System der philosophischen Weltanschauung.** I. Band. Ableitung und Grundlehre. XIV, 434 S. 1906. M. 13.—, geb. M. 14.—

— **Die differentielle Psychologie in ihren method. Grundlagen.** (2. Auflage des Buches: Über Psychologie der individuellen Differenzen.) IX, 503 S. 1911. M. 11.—, geb. M. 12.—

— **Die Intelligenzprüfung an Kindern und Jugendlichen.** Methoden, Ergebnisse und Ausblicke. 2. Aufl. Erweitert um: „Fortschritte auf dem Gebiet der Intelligenzprüfung 1912—1915". VI, 170 S. 1916. M. 5.50

— **Die Fortschritte auf dem Gebiet der Intelligenzprüfung 1912—1915.** II, 62 S. 1916. M. 2.—

— **Vorgedanken zur Weltanschauung.** VI, 74 S. 1915. M. 1.20

— **Jugendliches Seelenleben und Krieg.** Materialien und Berichte. Unter Mitwirkung von O. Bobertag, K. W. Dix, C. Kik, A. Mann herausgeg. VII, 181 S. mit 15 Abb. 1916. M. 5.—, geb. M. 5.80

Stern, Clara u. William, **Monographien über die seelische Entwicklung des Kindes. I. Die Kindersprache.** Psycholog. u. sprachtheoret. Untersuchung. XII, 394 S. 1907. M. 11.—, geb. M. 12.—

— **II: Erinnerung, Aussage und Lüge in der ersten Kindheit.** X, 160 S. mit 1 farb. Tafel. 1909. M. 5.—, geb. M. 6.—

Stern, M. L., **Monistische Ethik.** Gesetze der Physik und Ethik, abgeleit. aus den Grundprinzipien d. Deszendenztheorie. Herausg. von Dr. Viktor Stern. VIII, 242 S. m. 1 farb. Tafel. 1911. M. 6.30

Stumpf, Carl, **Philosophische Reden und Vorträge.** II, 262 S. 1910. M. 5.—, geb. M. 5.80

— **Die Anfänge der Musik.** 209 S. mit 6 Fig., 60 Melodie-Beispielen u. 11 Abbild. 1911. M. 6.60, geb. M. 7.50

Titchener, E. B., **Lehrbuch der Psychologie.** Übersetzt v. Dr. Otto Klemm. 2 Teile. XVI, IX, 572 S. 1910-12. M. 11.—, geb. M. 12.60

Thurnwald, Richard, **Ethno-psychologische Studien an Südseevölkern auf dem Bismarck-Archipel und den Salomo-Inseln.** IV, 163 S. mit 21 Tafeln. 1913. M. 9.—

Turro, R., **Die physiologische Psychologie des Hungers.** VIII, 236 S. 1911. M. 7.50

Vold, J. Mourly, **Über den Traum.** Experimental-psychologische Untersuchungen. Herausgeg. von Dr. O. Klemm. 2 Bände. XIII, 432 S. VI, 448 S. 1910-12. M. 22.—

Wallaschek, Richard, **Psychologie und Technik der Rede.** 2. Aufl. IV, 62 S. 1914. M. 1.40

Wentscher, Max, **Ethik.** 2 Bde. XII, 368 S. XII, 396 S. 1902—05. M. 16.—, geb. M. 19.—

Zu beziehen durch alle Buchhandlungen.

Digitized by Google

Ziehen, Th., **Über die allgemeinen Beziehungen zwischen Gehirn und Seelenleben.** 3. umgearbeitete Aufl. 72 S. 1912. M. 2.20

— **Die Psychologie großer Heerführer, Der Krieg und die Gedanken der Philosophen und Dichter vom ewigen Frieden.** Zwei Vorträge aus der Kriegszeit. 94 S. 1916. M. 2.50

Zilsel, Edgar, **Das Anwendungsproblem.** Ein philosophischer Versuch über das Gesetz der großen Zahlen und die Induktion. XII, 194 S. 1916. M. 5.—

Naturwissenschaftliche und technische Zeitschriften.

Annalen der Physik, 1790 begründet von *Gren*, fortgeführt von *Gilbert, Poggendorff, G.* u. *E. Wiedemann, P. Drude*, jetzt herausg. von *W. Wien* u. *M. Planck*. Jährl. 3 Bände = 24 Hefte. M. 54.—

Beiblätter zu den Annalen der Physik, 1877 begründet von *G.* und *E. Wiedemann*, herausgeg. von *F. Harms*. Jährl. 24 Hefte M. 30.—

Jahrbuch der drahtlosen Telegraphie und Telephonie sowie des Gesamtgebietes der elektromagnetischen Schwingungen. Herausgeg. v. *G. Eichhorn* u. *J. Zenneck*. Preis des Bandes von 6 Heften M. 20.—

Zeitschrift für wissenschaftliche Photographie, Photophysik und Photochemie. Unter Mitwirkung von *H. Kayser*, herausgegeben von *K. Schaum*. Preis des Bandes von 12 Nummern M. 20.—

Journal für prakt. Chemie, 1834 begr. von *Erdmann*, fortgef. von *Kolbe*, jetzt herausg. v. *Ernst von Meyer*. Jährl. 2 Bde. = 24 Hefte. M. 24.—

Jahresbericht über die Leistungen der chemischen Technologie mit Berücksichtig. d. Elektrochemie u. Gewerbestatistik. 1855 begr. v. *R. v. Wagner*. Fortges. v. *Ferd. Fischer*. Hrsg. v. *B. Rassow, P. F. Schmidt* und *W. Everding*.

I. Abt.: Unorganischer Teil. M. 17.—, geb. M. 18.50
II. Abt.: Organischer Teil. M. 17.—, geb. M. 18.50

Polytechn. Bibliothek. Monatl. Verzeichnis der in Deutschland u. dem Ausl. neu erschien. Werke aus d. Fächern Mathematik u. Astron., Physik u. Elektrotechn., Chemie usw. Jährl. 12 Nummern. M. 3.—

Philosophische und psychologische Zeitschriften.

Journal für Psychologie und Neurologie, vorm. Zeitschrift für Hypnotismus, herausgeg. von *A. Forel* und *O. Vogt*, redigiert von *K. Brodmann*. Preis des Bandes von 6 Heften M. 20.—
Hierzu erscheinen in sich abgeschloss. Ergänz.-Hefte mit besond. Berechn.

Zeitschrift für Philosophie und philosophische Kritik, vormals Fichte-Ulricische Zeitschrift, im Verein mit *H. Siebeck, J. Volkelt, R. Falckenberg*, herausgeg. von *H. Schwarz*. Jährlich 3 Bände von je 2 Heften. Preis des Bandes M. 8.—

Zeitschrift für Psychologie und Physiologie der Sinnesorgane. Herausgegeben von *F. Schumann* u. *J. Rich. Ewald*. Jährl. 3—4 Bde. à 6 Hefte. Preis für den Band M. 15.—

1. Abt. Zeitschrift für Psychologie (Orig.-Arb. u. Referate) herausgegeben von *F. Schumann*.

Zu beziehen durch alle Buchhandlungen.

Digitized by Google

Zeitschrift für Psychologie und Physiologie der Sinnesorgane. 2. Abt. Zeitschrift für Sinnesphysiologie (nur Orig.-Arbeit.) herausgegeben von *J. Rich. Ewald.*
Hierzu erscheinen in sich abgeschlossene Ergänz.-Bände m. bes. Berechng.

Zeitschrift für angewandte Psychologie. Herausgegeben von *W. Stern* u. *O. Lipmann.* Preis des Bandes von 6 Heften M. 20.—
Hierzu erscheinen in sich abgeschloss. Beihefte mit besond. Berechnung.

Medizinische Zeitschriften.

Archiv für Schiffs- und Tropenhygiene. Herausgegeben von *C. Mense.* Jährlich 24 Hefte. M. 20.—
Dazu Beihefte zu verschiedenen Preisen.

Archiv für Geschichte der Medizin. Herausgeg. v. d. Puschmann-Stiftung an der Univ. Leipzig unter Redakt. von *K. Sudhoff.* Preis des Bandes von 6 Heften M. 20.—

Folia neuro-biologica. Internationales Zentralorgan für die gesamte Biologie des Nervensystems. Herausgeg. von *C. U. Ariëns Kappers* und *G. van Rijnberk.* Jährlich 12 Hefte. M. 40.—

Internationales Zentralblatt für Ohrenheilkunde und Rhino-Laryngologie. Herausg. von *M. Goerke* u. *G. Gradenigo.* Jährl. 12 Hefte. M. 24.—

Lepra. Bibliotheca internationalis condita a *Besnier, Dehio, Ehlers, Hutchinson, Neisser.* In zwanglosen Heften. Preis des Bandes von 4 Heften M. 20.—

Medizinische Novitäten. Internationale Revue über alle Erscheinungen der medizin. Wissenschaft. Jährl. 12 Nrn. M. 2.40

Mitteilungen der Deutschen Gesellschaft zur Bekämpfung der Geschlechtskrankheiten. Preis des Bandes von 6 Nummern M. 3.—

Zeitschrift für Bekämpfung der Geschlechtskrankheiten. Im Auftrage der D. G. B. G. herausgeg. von *A. Blaschko.* Preis des Bandes von 12 Heften M. 12.—

Zeitschrift für gynäkologische Urologie. Herausgeg. von *W. Stoeckel.* Preis des Bandes von 6 Heften M. 10.—

Zeitschrift für Säuglingsfürsorge und Bevölkerungspolitik, redig. von *Bruno Salge* u. *A. Schloßmann.* Jährlich 12 Hefte. M. 12.—

Zeitschrift für Tuberkulose. Herausgeg. von *G. Gaffky, M. Kirchner, F. Kraus, W. v. Leube, J. Orth, F. Penzoldt.* Redakteure: *A. Kuttner* u. *L. Rabinowitsch.* Preis des Bandes von 6 Heften M. 20.—

Zentralblatt für die gesamte Medizin. Jährlich 52 Hefte. M. 60.—

Zentralblatt für innere Medizin. Herausgeg. von *Brauer, v. Jaksch, v. Leube, Naunyn, Schultze, Umber,* in Verbindung mit *G. Grund* und *H. v. Hoeßlin* redig. von *A. Schmidt.* Jährl. 52 Hefte. M. 24.—

Zentralblatt für Chirurgie. Hersg. von *K. Garrè, A. Borchard, G. Perthes* und *E. Richter.* Jährlich 52 Hefte. M. 24.—

Zentralblatt für Gynäkologie. Begründet von *Heinrich Fritsch.* Herausgegeben von *W. Stoeckel.* Jährlich 52 Hefte. M. 24.—

Zentralblatt für Kinderheilkunde. Herausgeg. von *E. Grätzer.* Jährlich 12 Hefte. M. 10.—

Zu beziehen durch alle Buchhandlungen.

Druck von Grimme & Trömel in Leipzig.

Digitized by Google

NEUERE WERKE
AUS DEM VERLAGE VON
LEOPOLD VOSS
LEIPZIG

GEGRÜNDET 1791

Seite

Naturwissenschaften, insbesondere Chemie 2
Medizin 4
Philosophie, Psychologie, Kultur- u. Literaturgeschichte 6
Periodica und Zeitschriften 8

BEZUGS-BEDINGUNGEN:

Die nachstehend angezeigten Werke sind von allen Sortimentsbuchhandlungen zu den beigefügten Preisen zu beziehen, meist auch zur Ansicht. Im Auslande sind die Preise den jeweiligen Kursschwankungen unterworfen. Die Verlagsbuchhandlung liefert direkt nur gegen Nachnahme oder vorherige Übersendung des Betrages.

10. Ausgabe. **Herbst 1916.**

Naturwissenschaften, insbesondere Chemie.

Arendt, Rudolf, **Grundzüge der Chemie und Mineralogie.** 11. Aufl. Bearbeitet von Oberlehrer Dr. L. Doermer. XIV, 517 S. mit 268 Abb. und 1 Buntdrucktafel. 1914. Geb. M. 4.80

— **Leitfaden f. d. Unterricht in der Chemie und Mineralogie.** 12. Aufl. Bearbeitet von Oberlehrer Dr. L. Doermer. VIII, 152 S. mit 145 Abb. und 1 Buntdrucktafel. 1913. Geb. M. 1.60

— **Technik der anorganischen Experimentalchemie.** Anleitung zur Ausf. chem. Experimente. 4. Aufl. Bearb. von Oberl. Dr. L. Doermer. XXXVI, 1010 S. mit 1075 Abb. 1910. M. 24.—, geb. M. 26.— Siehe auch Doermer-Heineck.

Arnold, Carl, **Abriß der allgemeinen oder physikalischen Chemie.** Als Einführung in die Anschauungen der modernen Chemie. 2. Aufl. VIII, 288 S. mit Textfig. 1906. Geb. M. 3.75

— **Repetitorium der Chemie.** Mit bes. Berücks. der für die Medizin wichtigen Verbind., sowie des „Arzneibuches für das Deutsche Reich" u. a. Pharmakopöen. 14. Aufl. XII, 574 S. 1913. Geb. M. 7.50

Behrens, H., **Das mikrochemische Gefüge der Metalle und Legierungen.** VIII, 170 S. mit 3 Abb. und 16 Tafeln. 1894. Geb. M. 14.—

— **Mikrochemische Technik.** VIII, 68 S. 1900. M. 2.—

Behrens-Kley **Mikrochemische Analyse** von P. D. C. Kley. Zugleich 3. Auflage der Anleitung zur mikrochemischen Analyse von H. Behrens. XII, 368 S. mit 146 Abbild. und einem Atlas in Folio, 136 S. mit den Tabellen zum Bestimmen von Mineralien. 1915. M. 24.—, geb. M. 27.50

Beilstein, F., **Handbuch der organischen Chemie.** 3. Aufl. 4 Bände und 5 Ergänzungsbände 1893—1906. Es sind nur noch wenige Exemplare vorrätig, die zu erhöhtem Preis verkauft werden.

Dennert, E., **Das chemische Praktikum.** Ein kurzer Leitfaden f. Schule u. Selbstunterricht. 5. Aufl. 71 S. 1916. Kart. etwa M. 1.50

Doermer, L., und **Heineck,** Fr., **Chemie für Lyzeen und für die Unterstufe der Studienanstalten.** Bearb. n. Arendt-Doermer, Leitfad. d. Chemie u. Mineralogie. VI, 142 S. m. 66 Abb. 1912. Geb. M. 2.20

Elsner, Fritz, **Die Praxis des Chemikers bei Untersuchung von Nahrungs- und Genußmitteln, Gebrauchsgegenständen und Handelsprodukten bei hygienischen und bakteriologischen Untersuchungen, sowie in der gerichtlichen und Harnanalyse.** 8. Aufl. XVIII, 1092 S. mit 194 Abb. und zahlreichen Tabellen. 1907. M. 20.—, geb. M. 22.—

Harnack, Erich, **Die Haupttatsachen der Chemie.** Für das Bedürfnis des Mediziners als Leitfaden für den Unterricht, sowie für Übungsarbeiten. 3. Aufl. XI, 192 S. 1911. Geb. M. 3.50

Helmholtz, H. von, **Handbuch der physiologischen Optik.** 3. Aufl., ergänzt und herausg. in Gemeinschaft mit Prof. Dr. A. Gullstrand und Prof. Dr. J. von Kries, von Prof. Dr. W. Nagel.

Band I. Einleitung herausg. von Prof. Dr. W. Nagel. Die Dioptrik des Auges herausgegeben von Prof. Dr. A. Gullstrand, XVI, 376 S. mit 146 Abb. 1909. M. 14.—, geb. M. 16.—

Band II. Die Lehre von den Gesichtsempfindungen herausg. von Prof. Dr. W. Nagel und Prof. Dr. J. v. Kries. VIII, 392 S. mit 80 Abb. und 3 Tafeln. 1911. M. 16.—, geb. M. 18.—

Band III. Die Lehre von den Gesichtswahrnehmungen herausg. von Prof. Dr. J. von Kries. VIII, 564 S. mit 81 Abb., 6 Taf. u. Porträt Helmholtz. 1910. M. 24.—, geb. M. 26.—

Krüger, Edgar, **Biologische Schülerübungen.** Ein Leitfaden für die Oberklassen höherer Lehranstalten. XII, 189 S. mit 113 Abb. 1909. M. 2.50, geb. M. 3.—

Krüss, Gerhard und Hugo, **Kolorimetrie und quantitative Spektralanalyse in ihrer Anwendung in der Chemie.** 2. Aufl. bearbeitet von Dr. H. und Dr. P. Krüss. XII, 284 S. mit 52 Abb. 1909. M. 8.—

Lassar-Cohn, **Arbeitsmethoden für organisch-chemische Laboratorien.** 4. Aufl. **Allgemeiner Teil:** XII, 352 S. mit 116 Abb. 1906. M. 11.—, geb. M. 13.50

Spezieller Teil: XII, 1496 S. mit 10 Abb. 1907. M. 47.—, geb. M. 52.—

— **Chemie im täglichen Leben.** Gemeinverständliche Vorträge. 8. Aufl. VIII, 360 S. mit 23 Abb. 1916. Geb. M. 4.80

— **Einführung in die Chemie in leichtfaßlicher Form.** 4. Aufl. X, 301 S. mit 60 Abb. 1913. Geb. M. 4.80

— **Allgemeine Gesichtspunkte für organisch-chemisches Arbeiten.** III, 79 S. 1904. M. 2.—

— **Praxis der Harnanalyse.** Anleitung zur chemischen Untersuchung des Harnes. Nebst einem Anhang: Analyse des Mageninhalts. 4. Aufl. 80 S. 1909. M. 1.20

— **Sicherstellung der Ernährung der Menschheit durch dauernde Erhaltung der Fruchtbarkeit von Äckern und Wiesen mittels künstlicher Mittel** (Superphosphat, Luftsalpeter usw.). Vortrag, gehalten im Keplerbund. 32 S. 1910. M. —.80

Nasmyth, J. und **Carpenter,** J., **Der Mond als Planet, Welt und Trabant.** 4. Aufl. 2. völlig veränderte, deutsche Umarbeitung des engl. Originaltextes von Prof. Dr. H. J. Klein. VIII, 214 S. mit zahlr. Abb. u. 19 Taf. 1906. Geb. M. 8.50

Richards, Theodore William, **Experimentelle Untersuchungen über Atomgewichte.** Deutsche Ausgabe besorgt von J. Koppel. VIII, 890 S. mit 34 Abb. 1909. M. 35.—

Richter, M. M., **Lexikon der Kohlenstoffverbindungen.** 3. Aufl. 4 Bände. 4751 S. 1910—1912. M. 200.—, geb. 212.—

Roth, W. A., **Physik.-chem. Übgn.** 2. umgearb. Aufl. VIII, 247 S. m. 72 Abb. 1916. Geb. M. 8.—

Rudorf, George, **Das periodische System, seine Geschichte und Bedeutung für die chemische Systematik.** Vermehrte und vom Verf. vollständig umgearb. deutsche Ausgabe. Übersetzt unter Mitw. von Dr. Hans Riesenfeld. XV, 370 S. mit 11 Abb. 1904. M. 10.—

Ruer, Rudolf, **Metallographie in elementarer Darstellung.** XII, 312 S. mit 127 Abb. und 5 Tafeln. 1907. M. 10.—, geb. M. 11.50

Schelenz, H., **Shakespeare und sein Wissen auf den Gebieten der Arznei- und Volkskunde.** Bd. I. VIII, 328 S. 1914. M. 8.—, geb. M. 9.—

Schwarze, W., **Vorschule der Chemie.** 2. umgearbeitete Auflage. XI, 176 S. u. 67 Abbild. im Text. 1915. Geb. M. 2.40

Tammann, G., **Über die Beziehungen zwischen den inneren Kräften und Eigenschaften der Lösungen.** Ein Beitrag zur Theorie homogener Systeme. VII, 184 S. mit 28 Abb. 1907. M. 9.—

— — **Lehrbuch der Metallographie.** XVIII, 390 S. mit 205 Abbild. 1914. M. 19.—, geb. M. 20.—

Wohlwill, Emil, **Galilei und sein Kampf für die Copernicanische Lehre.** I. Band. Bis zur Verurteilung der Copernicanischen Lehre. XX, 646 S. 1910. M. 14.—, geb. M. 17.—

Zu beziehen durch alle Buchhandlungen.

Digitized by Google

Medizin.

Altschul, Theodor, **Jugendfürsorge u. Lehrerschaft.** Erweit. Wiedergabe von Vorträgen, geh. in der Lehrer- und Lehrerinnen-Bildungsanstalt in Prag im November 1915. 80 S. 1916. M. 1.—

Biesalski, Konrad, **Umfang und Art des jugendlichen Krüppeltums und der Krüppelfürsorge in Deutschland.** Nach der amtl. Zähl. bearb. VIII, 186 S. mit 12 graph. Darstell. 1909. M. 30.—, geb. M. 32.—

— **Leitfaden der Krüppelfürsorge.** 104 S. mit 88 Abb. u. mehreren Tabellen. 1911. M. 1.—, 25 Expl. M. 20.—, 100 Expl. M. 70.—

— **Kriegskrüppelfürsorge.** Ein Aufklärungswort zum Troste und zur Mahnung im Auftrage der Deutschen Vereinigung für Krüppelfürsorge und der Deutschen orthopäd. Gesellschaft herausg. 121.—140. Taus. 46 S. mit 85 Abbild. 1916. Einzelpreis 35 Pf. 25–99 St. je 28 Pf., 100—999 St. je 25 Pf., 1000 u. mehr St. je 20 Pf.

— **Die ethische und wirtschaftliche Bedeutung der Kriegskrüppelfürsorge** und ihre Organisation im Zusammenhang mit der gesamten Kriegshilfe. Vortrag, geh. am 13. Jan. 1915. 23 S. 1915. M. —.25

— **Die Fürsorge für unsere heimkehrenden Krieger, insbesondere die Kriegskrüppelfürsorge.** 32 S. 1915. M. —.30

Bonnet, Robert, **Die Hand und ihr Ersatz.** Kriegsvortrag, gehalten im März 1915. 29 S. mit 18 Abbildungen. 1915. 60 Pf. 25—99 Exemplare je 50 Pf., 100 und mehr Exemplare je 45 Pf.

Deutschmann, R., **Über Sklerektomie und über Trepanation nach Elliot, nebst Bemerkungen zur Genese der Stauungspapille.** 47 S. 1915. M 2.— Bildet Heft 89 der Beiträge zur Augenheilkunde.

Ebbinghaus, H., **Über eine neue Methode zur Prüfung geistiger Fähigkeiten und ihre Anwendung bei Schulkindern.** 62 S. 1897. M. 1.—

Festschrift, dem Hamburg-Eppendorfer Krankenhaus zur Feier seines 25jährigen Bestehens gewidmet. Herausgeg. von Prof. Dr. L. Brauer. LXXVIII u. 290 S. mit 49 Abbild. u. 1 farb. Tafel. 1914. Geb. M. 15.—

Frühwald, Richard, **Pemphigus vegetans.** Monographisch dargestellt. 430 S. mit 2 Tafeln. 1915. M. 20.— Bildet Heft 23 der Dermatologischen Studien.

Groebel, P., **Sexualpädagogik in den Oberklassen höherer Lehranstalten.** IV, 88 S. 1909. M. 1.50

Hegner, C. A., **Klinische Untersuchungen über die Prognose der intrabulbaren Linsenluxationen.** 64 S. 1915. M. 2.40 Bildet Heft 90 der Beiträge zur Augenheilkunde.

Helmholtz, **Physiologische Optik,** s. S. 3.

Hirschstein, L., **Säureretention als Krankheitsursache.** Ein Beitrag zum Chemismus des Schlafes. V, 90 S. mit Tafel. 1911. M. 3.—

— **Nervosität eine Säurevergiftung.** Gemeinverständlich dargestellt. 40 S. 1913. M. 1.—

Huxley, Thomas H., **Grundzüge der Physiologie.** Neu bearbeitet von Prof. J. Rosenthal. 4. Aufl. XVIII, 481 S. mit 101 Abb. und 1 Titelbild. 1910. M. 9.—, geb. M. 10.50

Jaeger, Heinrich, **Die Bakteriologie des täglichen Lebens.** In 18 gemeinverständlichen Vorträgen. XVI, 620 S. mit 108 Abb. und 4 Tafeln. 1909. Geb. M. 9.—

Kemsies, Ferd., **Die vaterländische und militärische Erziehung der Jugend.** 86 S. 1915. M. 1.—

Zu beziehen durch alle Buchhandlungen.

Digitized by Google

Krolls stereoskopische Bilder zum Gebrauche für Schielende. 28 Tafeln von Dr. R. Perlia. 8. Aufl. 1916. In Leinwandmappe M. 3.—

Lorentz, Friedrich, **Sozialhygiene und Schule.** Ein Beitrag zum Ausbau der hygienischen Forderungen moderner Sozialpädagogik. VIII, 162 S. 1906. M. 2.50

— **Über Resultate der modernen Ermüdungsforschung und ihre Anwendung in der Schulhygiene.** 51 S. mit 5 Abb. 1911. M. 1.—

Poelchau, Gustav, **Anleitung für die schulärztliche Tätigkeit.** VIII, 134 S. 1908. M. 2.50

Poppelreuter, Walther, **Aufgaben und Organisation der Hirnverletztenfürsorge.** Erweiterte 2. Aufl. d. „Erfahrungen und Anregungen zu einer Kopfschuß-Invaliden-Fürsorge". Als Geleitwort zur Ausstellung für Kriegsfürsorge in Cöln. Mit einem Nachwort von Prof. Dr. Preysing in Cöln. 40 S. mit 13 Fig. 1916. M. 1.50

Schaudinns, Fritz, **Arbeiten.** Herausg. mit Unterstützung der Hamburgischen Wissenschaftlichen Stiftung. XV, 612 S. mit 44 Abb., 30 Taf. u. Porträt von Schaudinn. 1911. Geb. M. 50.—

Sehprüfungstafeln für Schulärzte. Nach Dr. M. Fürst. Zusammengeklappt in der Aktenmappe unterzubringen. M. 3.—

Studien, Dermatologische. Herausg. von Prof. Dr. P. G. Unna. Erschienen sind 23 Hefte. Ausführlichen Prospekt sende ich auf Verlangen kostenlos.

Taschenbuch, Schulhygienisches. Mit Beiträgen von zahlreichen Gelehrten, herausg. von Dr. M. Fürst und Dr. E. Pfeiffer. VIII, 384 S. mit 9 Abb. und 1 Tafel. 1907. Geb. M. 4.—

Thiele, Adolf, **Tuberkulöse Kinder.** Erfahrungen auf dem Gebiete der Bekämpfung der Tuberkulose im Kindesalter für Ärzte, Lehrer und Sozialhygieniker, usw. Festschrift zum 10jährigen Bestehen des Vereins zur Bekämpfung der Schwindsucht in Chemnitz u. Umgebung (EV.). VI, 254 S. m. 11 Abb. 1915. M. 6.—

Uilmann, Karl, und **Rille,** J. H., **Die Schädigungen der Haut durch Beruf und gewerbliche Arbeit,** herausg. in Verbindung mit vielen Fachgelehrten. Band I, Lieferung 1. 72 S. mit 20 Textabb., 2 farb. Tafeln u. Porträt. 1915. Einzelpreis M. 5.—
Das Werk wird in etwa 16 Lieferungen zu ähnlichen Preisen erscheinen. Den Abonnenten der Dermatol. Wochenschrift wird ein um 20% ermäßigter Vorzugspreis eingeräumt. Ausführlicher Prospekt kostenfrei.

Unna, P. G., **Histologischer Atlas zur Pathologie der Haut.** 9 Hefte. IV, 293 S. mit 55 Tafeln. 1910. Komplett M. 51.75
Die Hefte sind auch einzeln käuflich.

— **Histotechnik der leprösen Haut.** 48 S. mit 3 Tafeln. 1910. M. 3.—

— **Cignolin als Heilmittel der Psoriasis.** 46 S. 1916. M. 1.20

Unna, P. G., und **Golodetz,** L., **Die Bedeutung des Sauerstoffs in der Färberei.** 128 S. 1912. M. 4.—

Unna-Festschrift. Dem Hamburger Dermatologen P. G. Unna gewidmet von Freunden und Schülern zum 60. Geburtstage.
I. Teil, XVI, 734 S. mit Portrait, 63 Abb. und 16 Taf. 1910. M. 12.—
II. Teil, VI, 669 S. mit 162 Abb. und 13 Tafeln. 1910. M. 13.—

Waitz, H., **Leitfaden der Krankenpflege.** Für Krankenpflegerschulen. 2. unveränd. Aufl. VIII u. 131 S. 1914. Kart. M. 2.—

Wichmann, Paul, **Radium in der Heilkunde.** VIII, 113 S. mit 30 Abb. und 2 Tafeln. 1911. M. 3.—

Zu beziehen durch alle Buchhandlungen.

Digitized by Google

Wingerath, Hubert, **Kurzsichtigkeit und Schule.** Allmählicher Verlauf und jetziger Stand der Frage, gemeinverständlich dargestellt. VIII, 127 S. mit 6 Abb. 1910. M. 2.—

Philosophie, Psychologie, Kultur- und Literaturgeschichte.

Bamberg, W., **Die Verwendung des Monologs in Goethes Dramen.** III, 46 S. 1914. M. 1.80

Beiträge z. Ästhetik. Herausgeg. von Theodor **Lipps** und Richard Maria **Werner.**

Band I: **Werner,** Richard Maria, Lyrik und Lyriker. Eine Untersuchung. XVI, 636 S. 1890. M. 12.—

Band II: **Lipps,** Theodor, Der Streit um die Tragödie. V, 80 S. 2. unveränderte Auflage. 1915. M. 2.—

Band III: **Streiter,** Richard, Karl Boettichers Tektonik der Hellenen, als ästhetische und kunstgeschichtl. Theorie. Eine Kritik. VII, 135 S. 1896. M. 3.—

Band IV: **Heinzel,** Richard, Beschreibung des geistlichen Schauspiels im deutschen Mittelalter. VIII, 354 S. 1898. M. 9.—

Band V: **Stern,** Paul, Einfühlung und Assoziation in der neueren Ästhetik. VIII, 81 S. 1898. M. 2.—

Band VI: **Lipps,** Theodor, Komik und Humor. Eine psychologisch-ästhetische Untersuchung. IV, 264 S. 1898. M. 6.—

Band VII: **Pomezny,** Franz, Grazie und Grazien in der deutschen Literatur d. 18. Jahrhunderts. Herausg. von Prof. Dr. Bernhard Seuffert. VIII, 247 S. 1900. M. 7.—

Band VIII: **Scheunert,** Arno, Der Pantragismus als System der Weltanschauung und Ästhetik Friedrich Hebbels. XVI, 330 S. 1903. M. 11.—

Band IX: **Fränkel,** Jonas, Zacharias Werners Weihe der Kraft. VIII, 141 S. 1904. M. 4.—

Band X: **Dohrn,** Wolf, Die künstlerische Darstellung als Problem der Ästhetik. XII, 232 S. 1907. M. 6.—

Band XI: **Bytkowsky,** Sigmund, Gerhart Hauptmanns Naturalismus und das Drama. VIII, 208 S. 1908. M. 5.20

Band XII: **Scheunert,** Arno, Der junge Hebbel. Weltanschauung u. früheste Jugendwerke. XVI, 314 S. 1908. M. 12.—

Band XIII: **Wagner,** Albert Malte, Das Drama Friedrich Hebbels. Eine Stilbetrachtung zur Kenntnis des Dichters und seiner Kunst. XII, 522 S. 1911. M. 17.—

Band XIV: **Sickel,** Paul, Friedrich Hebbels Welt- und Lebensanschauung. Nach den Tagebüchern, Briefen u. Werken des Dichters dargestellt. VI, 234 S. 1912. M. 6.—

Bergé, Adolphe, **Dictionnaire persan-français** avec une table alphabétique pour servir de dictionnaire français-persan et un tableau comparatif des années de l'ère mahométane et de l'ère chrétienne. Nouvelle édition 1912. VIII, 675 col. Geb. M. 10.—

Bitterling, R., **Joh. Fr. Schink. Ein Schüler Diderots und Lessings.** Beitrag zur Literatur- und Theatergeschichte der deutschen Aufklärung. 1755-1835. X, 210 S. 1911. M. 7.—

Dannenbaum, R., **Der Hamburger Südfruchthandel, seine Entwicklung und seine Organisation.** V, 80 S. mit 4 Taf. 1912. M. 2.60

Diebold, Bernh., **Das Rollenfach im Deutschen Theaterbetrieb des 18. Jahrhunderts.** VIII, 166 S. 1913. M. 5.50

Digitized by Google

Fechner, Gustav Theodor, **Das Büchlein vom Leben nach dem Tode.** 7. Aufl. VIII, 86 S. 1911. M. —.80, geb. M. 1.25

— **Nanna oder Über das Seelenleben der Pflanzen.** 4. Aufl. Mit Einleitung von Kurd Lasswitz. XV, 303 S. 1908. Geb. M. 5.—

— **Über die Seelenfrage.** Ein Gang durch die sichtbare Welt, um die unsichtbare zu finden. 2. Aufl., besorgt von Dr. Eduard Spranger. Mit einem Geleitwort von Friedrich Paulsen. XVI, 239 S. 1907. M. 2.—, geb. M. 2.80

— **Zend-Avesta** oder **Über die Dinge des Himmels und des Jenseits.** Vom Standpunkte der Naturbetrachtung. 3. Aufl. v. Kurd Lasswitz. 2 Bände: XXIV, 360 S. IV, 439 S. 1906. M. 10.—, geb. M. 13.—

Herbart, Johann Friedrich, **Sämtliche Werke.** Herausg. v. G. Hartenstein. 2. Abdruck. 13 Bände M. 60.—, geb. M. 79.50
Die Bände werden auch einzeln abgegeben. Verzeichnis mit Preisen auf Verlangen kostenlos.

— **Lehrbuch zur Psychologie.** 7. Aufl. VIII, 187 S. 1915. M. 2.60

Hochgreve, Wilh., **Die Technik der Aktschlüsse im deutschen Drama.** VI u. 82 S. 1914. M. 2.80

Hume's, David, **Traktat über die menschliche Natur (treatise on human nature).** Ein Versuch, die Methode der Erfahrung in die Geisteswissenschaften einzuführen. Deutsch mit Anmerkungen und einem Sachregister herausg. von Th. Lipps.
I. Teil. Über d. Verstand. 3. mit der 2. übereinstimmende Aufl. VIII, 380 S. 1912. M. 6.—, geb. M. 7.—
II. Teil. Buch II. Über die Affekte (of the passions). Buch III. Über Moral (of morals). Deutsch mit Anmerk. und Index von Th. Lipps. VI, 397 S. 1906. M. 6.—, geb. M. 7.—

Knudsen, Hans, **Heinrich Beck,** ein Schauspieler aus der Blütezeit des Mannheimer Theaters im 18. Jahrhundert. X, 138 S. mit 4 Tafeln. 1912. M. 5.50

Liederbuch, Niederdeutsches. Alte u. neue plattdeutsche Lieder u. Reime mit Singweisen. 2. unveränd. Aufl. VIII, 115 S. 1913. M 1.75

Lipps, Theodor, **Ästhetik. Psychologie des Schönen und der Kunst.**
I. Teil. Grundlegung. 2. unveränderte Auflage. XIII, 601 S. 1914. M. 12.—, geb. M. 14.—
II. Teil. Die ästhet. Betrachtung und die bildende Kunst. VIII, 645 S. mit 159 Abb. 1906. M. 12.—, geb. M. 14.—

— **Die ethischen Grundfragen.** 10 Vorträge. 3. mit der 2. übereinstimmende Aufl. IV, 327 S. 1912. M. 6.—, geb. M. 7.—

— **Grundzüge der Logik.** Unveränderter Abdruck. VI, 233 S. 1912. M. 3.60, geb. M. 4.60

Litzmann, Berthold, **Das deutsche Drama in den literarischen Bewegungen der Gegenwart.** Vorlesungen gehalten an der Universität Bonn. 5. Aufl. VIII, 240 S. 1912. M. 5.—, geb. M. 6.—

— **Ibsens Dramen, 1877—1900.** Beitrag zur Geschichte des deutschen Dramas im 19. Jahrh. VII, 176 S. 1901. Geb. M. 3.50

Preyer, W., **Zur Psychologie des Schreibens.** Mit besonderer Rücksicht auf individuelle Verschiedenheiten der Handschriften. Zweite unveränderte Aufl. Mit einem Nachtrage von Hans Busse. VII, 234 S. mit mehr als 200 Schriftproben im Text nebst 8 Diagrammen und 9 Tafeln. 1912. M. 10.—

Richter, H., **Schauspieler-Charakteristiken.** VIII, 224 S. 1914. M. 7.20

Schwanck, Chr., **Übungsbuch f. d. deutschen Unterricht in Vorschulklassen höherer Lehranstalten.** 2. Aufl. 114 S. 1909. Kart. M. 1.20

Digitized by Google

Wingerath, Hubert, **Kurzsichtigkeit und Schule.** Allmählicher Verlauf und jetziger Stand der Frage, gemeinverständlich dargestellt. VIII, 127 S. mit 6 Abb. 1910. M. 2.—

Philosophie, Psychologie, Kultur- und Literaturgeschichte.

Bamberg, W., **Die Verwendung des Monologs in Goethes Dramen.** III, 46 S. 1914. M. 1.80

Beiträge z. Ästhetik. Herausgeg. von Theodor **Lipps** und Richard Maria **Werner.**

Band I: **Werner,** Richard Maria, Lyrik und Lyriker. Eine Untersuchung. XVI, 636 S. 1890. M. 12.—

Band II: **Lipps,** Theodor, Der Streit um die Tragödie. V, 80 S. 2. unveränderte Auflage. 1915. M. 2.—

Band III: **Streiter,** Richard, Karl Boettichers Tektonik der Hellenen, als ästhetische und kunstgeschichtl. Theorie. Eine Kritik. VII, 135 S. 1896. M. 3.—

Band IV: **Heinzel,** Richard, Beschreibung des geistlichen Schauspiels im deutschen Mittelalter. VIII, 354 S. 1898. M. 9.—

Band V: **Stern,** Paul, Einfühlung und Assoziation in der neueren Ästhetik. VIII, 81 S. 1898. M. 2.—

Band VI: **Lipps,** Theodor, Komik und Humor. Eine psychologisch-ästhetische Untersuchung. IV, 264 S. 1898. M. 6.—

Band VII: **Pomezny,** Franz, Grazie und Grazien in der deutschen Literatur d. 18. Jahrhunderts. Herausg. von Prof. Dr. Bernhard Seuffert. VIII, 247 S. 1900. M. 7.—

Band VIII: **Scheunert,** Arno, Der Pantragismus als System der Weltanschauung und Ästhetik Friedrich Hebbels. XVI, 330 S. 1903. M. 11.—

Band IX: **Fränkel,** Jonas, Zacharias Werners Weihe der Kraft. VIII, 141 S. 1904. M. 4.—

Band X: **Dohrn,** Wolf, Die künstlerische Darstellung als Problem der Ästhetik. XII, 232 S. 1907. M. 6.—

Band XI: **Bytkowsky,** Sigmund, Gerhart Hauptmanns Naturalismus und das Drama. VIII, 208 S. 1908. M. 5.20

Band XII: **Scheunert,** Arno, Der junge Hebbel. Weltanschauung u. früheste Jugendwerke. XVI, 314 S. 1908. M. 12.—

Band XIII: **Wagner,** Albert Malte, Das Drama Friedrich Hebbels. Eine Stilbetrachtung zur Kenntnis des Dichters und seiner Kunst. XII, 522 S. 1911. M. 17.—

Band XIV: **Sickel,** Paul, Friedrich Hebbels Welt- und Lebensanschauung. Nach den Tagebüchern, Briefen u. Werken des Dichters dargestellt. VI, 234 S. 1912. M. 6.—

Bergé, Adolphe, **Dictionnaire persan-français** avec une table alphabétique pour servir de dictionnaire français-persan et un tableau comparatif des années de l'ère mahométane et de l'ère chrétienne. Nouvelle édition 1912. VIII, 675 col. Geb. M. 10.—

Bitterling, R., **Joh. Fr. Schink. Ein Schüler Diderots und Lessings.** Beitrag zur Literatur- und Theatergeschichte der deutschen Aufklärung. 1755-1835. X, 210 S. 1911. M. 7.—

Dannenbaum, R., **Der Hamburger Südfruchthandel, seine Entwicklung und seine Organisation.** V, 80 S. mit 4 Taf. 1912. M. 2.60

Diebold, Bernh., **Das Rollenfach im Deutschen Theaterbetrieb des 18. Jahrhunderts.** VIII, 166 S. 1913. M. 5.50

Digitized by Google

Fechner, Gustav Theodor, **Das Büchlein vom Leben nach dem Tode.** 7. Aufl. VIII, 86 S. 1911. M. —.80. geb. M. 1.25

— **Nanna oder Über das Seelenleben der Pflanzen.** 4. Aufl. Mit Einleitung von Kurd Lasswitz. XV, 303 S. 1908. Geb. M. 5.—

— **Über die Seelenfrage.** Ein Gang durch die sichtbare Welt, um die unsichtbare zu finden. 2. Aufl., besorgt von Dr. Eduard Spranger. Mit einem Geleitwort von Friedrich Paulsen. XVI, 239 S. 1907. M. 2.—, geb. M. 2.80

— **Zend-Avesta** oder **Über die Dinge des Himmels und des Jenseits.** Vom Standpunkte der Naturbetrachtung. 3. Aufl. v. Kurd Lasswitz. 2 Bände: XXIV, 360 S. IV, 439 S. 1906. M. 10.—, geb. M. 13.—

Herbart, Johann Friedrich, **Sämtliche Werke.** Herausg. v. G. Hartenstein. 2. Abdruck. 13 Bände M. 60.—, geb. M. 79.50
Die Bände werden auch einzeln abgegeben. Verzeichnis mit Preisen auf Verlangen kostenlos.

— **Lehrbuch zur Psychologie.** 7. Aufl. VIII, 187 S. 1915. M. 2.60

Hochgreve, Wilh., **Die Technik der Aktschlüsse im deutschen Drama.** VI u. 82 S. 1914. M. 2.80

Hume's, David, **Traktat über die menschliche Natur (treatise on human nature).** Ein Versuch, die Methode der Erfahrung in die Geisteswissenschaften einzuführen. Deutsch mit Anmerkungen und einem Sachregister herausg. von Th. Lipps.
I. Teil. Über d. Verstand. 3. mit der 2. übereinstimmende Aufl. VIII, 380 S. 1912. M. 6.—, geb. M. 7.—
II. Teil. Buch II. Über die Affekte (of the passions). Buch III. Über Moral (of morals). Deutsch mit Anmerk. und Index von Th. Lipps. VI, 397 S. 1906. M. 6.—, geb. M. 7.—

Knudsen, Hans, **Heinrich Beck,** ein Schauspieler aus der Blütezeit des Mannheimer Theaters im 18. Jahrhundert. X, 138 S. mit 4 Tafeln. 1912. M. 5.50

Liederbuch, Niederdeutsches. Alte u. neue plattdeutsche Lieder u. Reime mit Singweisen. 2. unveränd. Aufl. VIII, 115 S. 1913. M 1.75

Lipps, Theodor, **Ästhetik. Psychologie des Schönen und der Kunst.**
I. Teil. Grundlegung. 2. unveränderte Auflage. XIII, 601 S. 1914. M. 12.—, geb. M. 14.—
II. Teil. Die ästhet. Betrachtung und die bildende Kunst. VIII, 645 S. mit 159 Abb. 1906. M. 12.—, geb. M. 14.—

— **Die ethischen Grundfragen.** 10 Vorträge. 3. mit der 2. übereinstimmende Aufl. IV, 327 S. 1912. M. 6.—, geb. M. 7.—

— **Grundzüge der Logik.** Unveränderter Abdruck. VI, 233 S. 1912. M. 3.60, geb. M. 4.60

Litzmann, Berthold, **Das deutsche Drama in den literarischen Bewegungen der Gegenwart.** Vorlesungen gehalten an der Universität Bonn. 5. Aufl. VIII, 240 S. 1912. M. 5.—, geb. M. 6.—

— **Ibsens Dramen, 1877—1900.** Beitrag zur Geschichte des deutschen Dramas im 19. Jahrh. VII, 176 S. 1901. Geb. M. 3.50

Preyer, W., **Zur Psychologie des Schreibens.** Mit besonderer Rücksicht auf individuelle Verschiedenheiten der Handschriften. Zweite unveränderte Aufl. Mit einem Nachtrage von Hans Busse. VII, 234 S. mit mehr als 200 Schriftproben im Text nebst 8 Diagrammen und 9 Tafeln. 1912. M. 10.—

Richter, H., **Schauspieler-Charakteristiken.** VIII, 224 S. 1914. M. 7.20

Schwanck, Chr., **Übungsbuch f. d. deutschen Unterricht in Vorschulklassen höherer Lehranstalten.** 2. Aufl. 114 S. 1909. Kart. M. 1.20

Voelcker, Bruno, **Die Hamlet-Darstellungen Daniel Chodowieckis** u. ihr Quellenwert für die deutsche Theatergesch. d. 18. Jahrh. XVI, 246 S. m. 15 Abb. a. 5 Taf. 1916. M. 9.—, geb. M. 10.50

Wagner, A. M., **Goethe, Kleist, Hebbel und das religiöse Problem** ihrer dramatischen Dichtung. 114 S. 1911. M. 2.80

Weygandt, W., **Abnorme Charaktere in der dramatischen Literatur.** Shakespeare — Goethe — Ibsen — Hauptmann. 172 S. 1910. M. 2.50, geb. M. 4.—

Wille, Bruno, **Das lebendige All.** Idealistische Weltanschauung auf naturwissenschaftlicher Grundlage im Sinne Fechners. IV, 84 S. 1905. M. 1.—

Wundt, Wilhelm, **Vorlesungen über die Menschen- und Tierseele.** 5. Aufl. XII, 558 S. mit 53 Abb. 1911. M. 13.—, geb. M. 14.50

Periodica und Zeitschriften.

Beiträge zur Augenheilkunde. In Gemeinschaft mit *E. Fuchs,* Wien, *O. Haab,* Zürich, *A. Vossius,* Gießen, herausgegeben von *R. Deutschmann,* Hamburg. Erschienen sind 91 Hefte. Ausführlichen Prospekt versende ich auf Wunsch kostenlos.

Deutsche Krüppelhilfe. Ergänzungshefte der Zeitschrift für Krüppelfürsorge. Herausgeg. von *Konrad Biesalski* und *Hans Würtz.* Erscheint in zwanglosen Heften.

Excerpta medica. Herausgegeben von S.-R. Dr. *E. Graetzer.* Jährlich 12 Hefte. M. 5.—

Forschungen, Theatergeschichtliche, herausgegeben von *Berthold Litzmann.* Bisher sind 29 Hefte erschienen. Ausführlichen Prospekt sende ich auf Verlangen kostenlos.

Mitteilungen aus den Hamburgischen Staatskrankenanstalten, herausgegeben von den Direktoren und Ärzten der Anstalten unter Redaktion von Prof. Dr. *L. Brauer.* 1916 erscheint Band XV. Verzeichnis der einzelnen Hefte bitte ich zu verlangen.

Mitteilungen zur Geschichte der Medizin und der Naturwissenschaften. Herausgegeben von der D. Gesellsch. für Gesch. der Med. u. Naturwissensch. Redaktion *Sigmund Günther* (München) und *Karl Sudhoff* (Leipzig). Jährlich 1 Band von 5 Heften. M. 20.—

Monatsblätter für Invaliden- und Krüppelhilfe. Auszug aus der Zeitschrift für Krüppelfürsorge. Herausgeg. von *Konrad Biesalski* und *Hans Würtz.* Jährlich 1 Band von 12 Heften. M. 5.—

Wochenschrift, Dermatologische (früher: Monatshefte für praktische Dermatologie). Herausgegeben von *P. G. Unna, P. Taenzer, J. H. Rille* und *E. Delbanco.* Jährlich 52 Nummern. M. 48.—

Zeitschrift für anorganische und allgemeine Chemie. Herausgegeben von *G. Tammann* und *Richard Lorenz.* Jährlich erscheinen 4—5 Bände in zwanglosen Heften. Preis pro Band M. 12.—

Zeitschrift für Krüppelfürsorge. Organ der Deutschen Vereinigung für Krüppelfürsorge. Herausgegeben von *Konrad Biesalski* und *Hans Würtz.* Jährlich 1 Band von 12 Heften. M. 12.—

Zeitschrift für Schulgesundheitspflege. Organ des Deutschen Vereins für Schulgesundheitspflege. Herausgeg. von *Paul Stephani.* Mit einer Beilage: **Der Schularzt.** Organ der Vereinigung der Schulärzte Deutschlands. Jährlich 12 Hefte. M. 16.—

Digitized by Google

L
401
C5
V.90

579084

Deutscher Universitäts Kalender
W.S. 1916/17

L
401
.C5
V.90

579084

Digitized by Google

UNIVERSITY OF CHICAGO
095 260 954